

# ÍNDICE DEL PROGRESO SOCIAL REGIONAL DEL PERÚ

RESULTADOS 2023



# ÍNDICE DEL PROGRESO SOCIAL REGIONAL DEL PERÚ

## Resultados 2023



## Resultados del Índice del Progreso Social Regional del Perú 2023

Una publicación de Centrum PUCP - Centro de Negocios de la Pontificia Universidad Católica del Perú

### **Autores:**

**Percy Marquina Feldman**

Director General de Centrum PUCP.

**Beatrice Avolio Alecchi**

Jefa del Departamento Académico de Postgrado y Negocios.

**Luis Del Carpio Castro**

Director de la Oficina de Transferencia de la Información.

**Víctor Fajardo Piñan**

Investigador de la Oficina de Transferencia de la Información.

### **Equipo de Trabajo:**

**José Calsina Gutierrez**

Asistente de la Oficina de Transferencia de la Información.

**Primera Edición: abril de 2024**

© Centrum PUCP

Centro de Negocios de la Pontificia Universidad Católica del Perú

Jr. Daniel Alomía Robles 125 - 129

Los Álamos de Monterrico.

Santiago de Surco, Lima 33 – Perú

Teléfono: 0051-1-626-7100

Dirección URL: <http://centrum.pucp.edu.pe>

 @centrumpucp

 @centrumpucp

 @centrumpucp

 @centrumcatolica

Prohibida la reproducción de este libro por cualquier medio, total o parcialmente, sin permiso expreso de los editores.

Hecho el depósito legal en la Biblioteca Nacional del Perú  
N° 2023-12509

ISBN: 978-612-4139-99-4

Formato E-Book



# Tabla de contenido

INTRODUCCIÓN.....	1
RESUMEN EJECUTIVO.....	2
MODELO DEL ÍNDICE DEL PROGRESO SOCIAL REGIONAL DEL PERÚ.....	7
RESULTADOS GENERALES.....	12
EVOLUCIÓN DE LOS RESULTADOS GENERALES: 2017 - 2023 .....	14
VARIACIONES EN PUNTAJE Y POSICIÓN 2017 VS 2023 .....	16
UNA RECUPERACIÓN LENTA DESPUÉS DE LA PANDEMIA.....	19
RESULTADOS POR DIMENSIONES .....	21
DIMENSIÓN 1: NECESIDADES BÁSICAS HUMANAS .....	22
EVOLUCIÓN DE LA DIMENSIÓN NECESIDADES BÁSICAS HUMANAS: 2017 - 2023.....	24
DIMENSIÓN 2: FUNDAMENTOS DEL BIENESTAR .....	26
EVOLUCIÓN DE LA DIMENSIÓN FUNDAMENTOS DEL BIENESTAR: 2017 - 2023 .....	28
DIMENSIÓN 3: OPORTUNIDADES .....	30
EVOLUCIÓN DE LA DIMENSIÓN OPORTUNIDADES: 2017 - 2023 .....	32
RESULTADOS POR COMPONENTES.....	34
COMPONENTE 1.1: NUTRICIÓN Y CUIDADOS MÉDICOS BÁSICOS .....	35
COMPONENTE 1.2: AGUA Y SANEAMIENTO .....	36
COMPONENTE 1.3: VIVIENDA Y SERVICIOS PÚBLICOS .....	37
COMPONENTE 1.4: SEGURIDAD PERSONAL.....	38
COMPONENTE 2.1: ACCESO A CONOCIMIENTOS BÁSICOS.....	39
COMPONENTE 2.2: ACCESO A INFORMACIÓN Y COMUNICACIONES.....	40
COMPONENTE 2.3: SALUD Y BIENESTAR.....	41
COMPONENTE 2.4: CALIDAD AMBIENTAL .....	42
COMPONENTE 3.1: DERECHOS PERSONALES .....	43
COMPONENTE 3.2: LIBERTAD PERSONAL Y DE ELECCIÓN.....	44
COMPONENTE 3.3: TOLERANCIA E INCLUSIÓN.....	45
COMPONENTE 3.4: EDUCACIÓN SUPERIOR .....	46
METODOLOGÍA .....	47
PERFILES REGIONALES.....	50

# Lista de figuras

Figura 1: Relación entre PBI e IPS. ....	5
Figura 2: Estructura del Índice del Progreso Social Regional del Perú.....	6
Figura 3: Modelo de Índice del Progreso Social Regional del Perú 2023.....	7
Figura 4: Los Objetivos de Desarrollo Sostenible que cumple el IPSRP.....	8
Figura 5: Características de los indicadores del IPSRP.....	9
Figura 6: Fuentes de información secundaria.....	9
Figura 7: Niveles del Índice del Progreso Social.....	10
Figura 8: Resultados Generales del Índice del Progreso Social Regional del Perú 2023.....	13
Figura 9: Mapas de los Resultados Generales del IPSRP: 2017 – 2023.....	15
Figura 10: Variación en puntajes en el IPSRP: 2017 vs. 2023 y 2022 vs. 2023.....	16
Figura 11: Variación en posiciones en el IPSRP: 2017 vs. 2023 y 2022 vs. 2023.....	17
Figura 12: Dispersión de los puntajes en las tres dimensiones del ISPRP 2023.....	18
Figura 13: Variación % de los puntajes de Progreso Social del Perú 2023 - 2021.....	20
Figura 14: Resultados de la Dimensión Necesidades Básicas Humanas 2023.....	23
Figura 15: Mapas de los Resultados de Necesidades Básicas Humanas: 2017 – 2023.....	25
Figura 16: Resultados de la Dimensión Fundamentos del Bienestar 2023.....	27
Figura 17: Mapas de los Resultados de Fundamentos del Bienestar: 2017 – 2023.....	29
Figura 18: Resultados de la Dimensión Oportunidades 2023.....	31
Figura 19: Mapas de los Resultados de Oportunidades: 2017 – 2023.....	33
Figura 20: Componente Nutrición y Cuidados Médicos Básicos: 2017 – 2023.....	35
Figura 21: Componente Agua y Saneamiento: 2017 – 2023.....	36
Figura 22: Componente Vivienda y Servicios Públicos: 2017 – 2023.....	37
Figura 23: Componente Seguridad Personal: 2017 – 2023.....	38
Figura 24: Componente Acceso a Conocimientos Básicos: 2017 – 2023.....	39
Figura 25: Componente Acceso a Información y Comunicaciones: 2017 – 2023.....	40
Figura 26: Componente Salud y Bienestar: 2017 – 2023.....	41
Figura 27: Componente Calidad Ambiental: 2017 – 2023.....	42
Figura 28: Componente Derechos Personales: 2017 – 2023.....	43
Figura 29: Componente Libertad Personal y de Elección: 2017 – 2023.....	44
Figura 30: Componente Tolerancia e inclusión: 2017 – 2023.....	45
Figura 31: Componente Educación Superior: 2017 – 2023.....	46
Figura 32: Proceso del cálculo del Índice de Progreso Social Regional del Perú.....	49

# Lista de tablas

Tabla 1 Resultados Generales del IPSRP: 2017 – 2023 .....	14
Tabla 2 Resultados de la Dimensión Necesidades Básicas Humanas: 2017 – 2023 .....	24
Tabla 3 Resultados de la Dimensión Fundamentos del Bienestar: 2017 – 2023 .....	28
Tabla 4 Resultados de la Dimensión Oportunidades: 2017 – 2023 .....	32

# Introducción

En el contexto de un mundo cada vez más globalizado y competitivo, el imperativo del crecimiento económico se presenta como solo un componente del desarrollo integral. En la actualidad, se hace imprescindible no solo maximizar la eficiencia económica, sino también articular dicho crecimiento de manera efectiva para traducirlo en progreso social tangible. La aspiración es lograr un escenario donde el bienestar se extienda de manera equitativa a todas las regiones del Perú, superando la limitación de beneficiar únicamente a una parte del país. En este sentido, se busca alcanzar un nivel de progreso social que abarque y beneficie a la totalidad de la sociedad.

En consonancia con esta premisa, Centrum PUCP presenta los más recientes hallazgos del Índice del Progreso Social Regional del Perú 2023, como parte integral de sus investigaciones académicas. El propósito fundamental es comprender a fondo la situación del país y adentrarse en un análisis detallado de los elementos clave que impulsen un progreso social más significativo, abordando esta tarea desde una perspectiva regional.

Es importante destacar que los resultados presentados en ediciones previas han experimentado ajustes. Estos ajustes son el resultado de la actualización de variables que se vieron afectadas por la interrupción causada por la pandemia, así como la recalibración de sus valores. En este sentido, el presente informe ofrece una evaluación exhaustiva de la situación regional, considerando un conjunto de 52 variables. Este análisis abarca distintos escenarios temporales, incluyendo el período previo a la pandemia (2017-2019), el año crítico de la pandemia (2020), y el periodo de postpandemia y recuperación económica (2021 y 2022). Estos resultados complementan de manera integral el análisis de indicadores clave como el Producto Interno Bruto (PIB), el empleo, la inversión pública, entre otros, contribuyendo así a una comprensión más completa y actualizada de la evolución socioeconómica regional.

Estos 52 indicadores sociales y ambientales son incluidos en un modelo holístico. El cual permite medir los aspectos más importantes para la calidad de vida de las personas en tres dimensiones: (a) Necesidades Básicas Humanas, b) Fundamentos del bienestar y (c) Oportunidades.

Por ello, el Índice del Progreso Social Regional del Perú se convierte en una herramienta esencial para la toma de decisiones, tanto para el sector privado como público. Asimismo, promueve el desarrollo de acciones vinculadas a la inversión pública e implementación de políticas que tengan como finalidad el incremento del progreso social de los peruanos en las regiones.

Finalmente, Centrum PUCP reafirma su compromiso con la sociedad de entregar información confiable y de seguir realizando investigaciones que busquen el incremento de la competitividad y el progreso social del Perú, evaluado desde una mirada regional.

## Resumen Ejecutivo

El desarrollo de este índice está relacionado con el cumplimiento de los Objetivos de Desarrollo Sostenible (ODS), los cuales representan el deseo de erradicar la pobreza, proteger el planeta y asegurar la prosperidad para todos. En esa línea, en los resultados del Índice del Progreso Social Mundial 2023, elaborado por el *Social Progress Imperative (SPI)*, se revela que el avance es cada vez más lento, en comparación con años anteriores, lo cual pone en riesgo lograr las metas trazadas en 2030.

En ese sentido, Centrum PUCP presenta la quinta edición del Índice del Progreso Social Regional del Perú (IPSRP) como una propuesta de medición del progreso social del país con un enfoque subnacional, es decir, analiza no solo el nivel promedio del país, sino también a las 26 regiones. Este análisis desagregado permite conocer los puntos más importantes en los cuáles se debe enfocar el progreso, para que después se pueda reflejar en un mejor resultado a nivel nacional.

Dentro de las 26 regiones, se dividió a la región Lima en tres partes: Lima Metropolitana, Lima Provincias y el Callao. Este grupo es evaluado en base a un modelo que considera 52 indicadores sociales y ambientales, los cuales son agrupados en 12 componentes. El número de indicadores por componente varía dependiendo de la estructura o el componente que se busca explicar. Finalmente, los resultados del IPSRP se consolidan en tres dimensiones: (1) Necesidades Básicas Humanas, (2) Fundamentos de Bienestar y (3) Oportunidades.

Luego del año 2020, los resultados muestran una lenta recuperación en varias regiones. Incluso algunas aun no llegan a sus niveles prepandemia. Tanto para la versión 2022 y 2023, en promedio las regiones incrementaron su puntaje en 0.3 puntos aproximadamente.

Para este año, Moquegua sigue liderando el presente ranking con 64.5 puntos (en una escala de 0 a 100 puntos) y presentando una escala de progreso social *medio bajo* (rango de 55 a 64 puntos). Mientras que, en el último puesto se ubica a Ucayali con un nivel *bajo* (rango de 45 a 54 puntos), dado que registra 49.6 puntos. Además, 16 de las 26 regiones evaluadas se ubican en un nivel *medio bajo* con un promedio de 59.2 puntos, mientras que las demás regiones se ubican en un nivel *bajo* con un promedio de 52 puntos. También señalar que la diferencia de puntos entre el primero y último es de 14.9 puntos.

Al analizar las tres dimensiones, se encuentra que la dimensión Necesidades Básicas Humanas presenta la mayor desigualdad en puntaje entre las regiones. Siendo la diferencia entre la primera y última posición de 28.9 puntos. Además, se evidencia que las regiones de la costa tienen un mejor desempeño en atender las necesidades básicas que las regiones de la sierra y la selva. De tal manera se resalta las grandes diferencias a nivel regional en aspectos fundamentales como la nutrición, agua, vivienda y seguridad.



La dimensión Fundamentos del Bienestar es la más débil del IPSRP. A diferencia del primer pilar, Tacna, quien ocupa la primera posición, registra 54 puntos y Lima Metropolitana, como la última, registra 39.7 puntos. Todas las regiones presentan un *bajo* y *muy bajo* desempeño en aspectos vinculados a la educación básica, acceso a la información, salud y medio ambiente. Y en efecto, estos hechos se trasladan a los resultados de a nivel nacional, el cual registra 44 puntos con un nivel *muy bajo* de progreso social.

En la dimensión Oportunidades los retos están relacionados con aspectos vinculados a los derechos y libertades personales, tolerancia, inclusión, y acceso a la educación superior. De tal manera sólo Moquegua supera los 65 puntos y se ubica en una escala *medio alto* en términos de generar oportunidades. Además, se encuentra 20 regiones con un promedio de 60 puntos en un nivel *medio bajo*. Mientras que Huánuco, Amazonas, Puno y Loreto son las últimas regiones con nivel *bajo*.

Finalmente, a pesar de observar importantes diferencias a nivel regional y un avance moderado, es fundamental valorar el gran potencial que se tiene en cada una de las regiones. Por lo tanto, estos resultados del IPSRP 2023 confirman que se requieren acciones urgentes e inmediatas. Más aún, si se desea cerrar las brechas existentes en nuestras regiones y se busca cumplir con los Objetivos de Desarrollo Sostenible al año 2030.

# Índice del Progreso Social Regional del Perú 2023

## ¿Qué es?

El Índice del Progreso Social Regional del Perú (IPSRP) es una herramienta que mide el progreso social de las regiones a partir de un modelo holístico compuesto por temas relevantes para toda la sociedad.

Se entiende como progreso social...

*“La capacidad de una sociedad para satisfacer las necesidades humanas fundamentales de sus ciudadanos, establecer los elementos básicos que permitan mejorar y mantener la calidad de vida y crear las condiciones para que todas las personas alcancen su pleno potencial” (Social Progress Imperative).*

## Social Progress Imperative (SPI) desarrolla el Índice del Progreso Social Mundial (IPSM)

El IPSM se creó como iniciativa de Michael Porter, de Harvard Business School, y Scott Stern, del MIT, quienes junto con el equipo del *Social Progress Imperative (SPI)*, una organización sin fines de lucro, miden el desempeño de 169 países en dimensiones sociales y medioambientales a través de 60 indicadores.

Asimismo, el Índice del Progreso Social Mundial captura los resultados relacionados con los 17 Objetivos de Desarrollo Sostenible y muestra el avance del cumplimiento de los mismos. Este índice analiza tres dimensiones a través de 12 componentes y 60 indicadores. En la última edición correspondiente al 2022, Perú ocupó la posición 67 de 169 países con 70.7 puntos (en una escala de 0 a 100 puntos).

Por otro lado, así como el IPS se realiza a nivel mundial, también puede ser utilizado para medir el progreso social en distintas unidades de análisis: estatal, municipal, distrital, comunitario, etc.

Por ello es que, a inicios del 2016, se desarrolló la primera medición del Índice del Progreso Social del Perú a nivel regional y fue elaborado por Centrum PUCP. En ese contexto, el IPSRP sirve para conocer el avance de las regiones dado que es un indicador de desarrollo de las regiones y sirve como herramienta de toma de decisiones en base a los indicadores de resultados, establecer una línea de acción de política para la mejora del bienestar de la población de cada región en salud, educación, servicios básicos y oportunidades.

## ¿El crecimiento económico trae Progreso Social?

La relación entre estas dos variables debe ser directa: A mayor crecimiento económico que tiene un país, mayores niveles de progreso social presentará.

Sin embargo, a pesar del avance económico que presenta un país en un determinado periodo, no todos sus habitantes logran una mejor calidad de vida.

Por ello, es necesario tener un indicador que no solo permita medir el crecimiento, sino que sea posible conocer qué tan satisfechas se encuentran las personas al cubrir sus necesidades humanas fundamentales (Figura 1).

En ese sentido, para fomentar el crecimiento inclusivo se propone el siguiente esquema que considera el Producto Bruto Interno (PBI) y el Índice del Progreso Social (IPS):

### PBI + IPS = CRECIMIENTO INCLUSIVO



*Figura 1: Relación entre PBI e IPS.*

Como se puede observar, el IPS se determina a partir de tres dimensiones: (a) Necesidades Básicas Humanas, (b) Fundamentos de Bienestar y (c) Oportunidades.

El índice permite responder las siguientes preguntas:

- ¿Están satisfechas las necesidades más esenciales de la sociedad?
- ¿Existen los elementos fundamentales para que las personas y las comunidades puedan aumentar y mantener su bienestar?
- ¿Existen oportunidades para que todas las personas puedan lograr su pleno potencial?

Asimismo, el IPS se divide en tres dimensiones y cada una de las dimensiones está compuesto por cuatro factores, es decir, en total son 12 componentes, los cuales a su vez integran 52 indicadores (**Figura 2**).

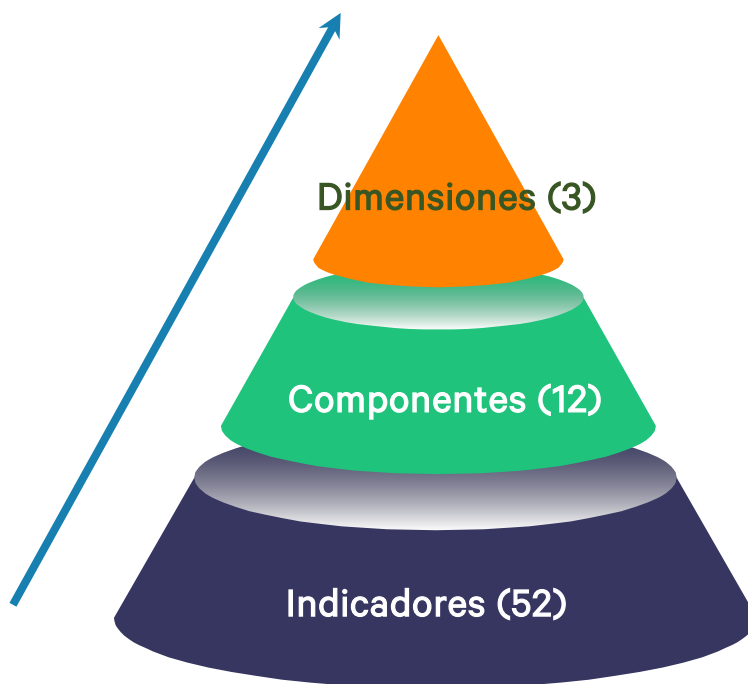

*Figura 2:* Estructura del Índice del Progreso Social Regional del Perú.

# Modelo del Índice del Progreso Social Regional del Perú

Tomando como base la metodología del *Social Progress Imperative (SPI)*, se adapta a las condiciones sociales del Perú y se consideran aquellos indicadores ideales para poder explicar cada uno de los componentes y dimensiones (Figura 3). Se propone el siguiente modelo para el desarrollo del Índice del Progreso Social Regional del Perú (IPSRP):



Figura 3. Modelo de Índice del Progreso Social Regional del Perú 2023.

## El Índice del Progreso Social Regional del Perú (IPSRP) cumple los Objetivos de Desarrollo Sostenible (ODS)

Así como el Índice del Progreso Social Mundial busca cumplir con los Objetivos de Desarrollo Sostenible (ODS) propuestos en la agenda al año 2030, el Índice del Progreso Social Regional también busca que dichos objetivos sean alcanzados en cada una de las regiones del Perú (Figura 4).

### Necesidades Básicas Humanas

Nutrición y Cuidados Médicos



Agua y Saneamiento



Vivienda



Seguridad Personal



### Fundamentos del Bienestar

Acceso a Conocimientos Básicos



Acceso a Información y



Salud y Bienestar



Calidad Medioambiental



### Oportunidades

Derechos Personales



Libertad Personal y Elección



Inclusión



Acceso a Educación Avanzada



Figura 4: Los Objetivos de Desarrollo Sostenible que cumple el IPSRP.

## Características del Índice del Progreso Social Regional del Perú (IPSRP)

El IPSRP es determinado en tres niveles. El primer nivel está conformado por un conjunto de indicadores y variables; mientras que, en el segundo nivel se encuentran los componentes que son determinados a partir de ponderaciones asignadas a cada uno de sus indicadores. En el tercer nivel están las dimensiones, que basado en la metodología del SPI sirven para explicar el progreso social.

El cálculo del IPSRP se basa en encontrar los indicadores que pueden explicar de mejor manera cada uno de los 12 componentes y estos a su vez, determinar el nivel de progreso de cada una de las tres dimensiones. Por ello, los indicadores deben cumplir ciertas características, como se presenta en la **Figura 5**.



*Figura 5: Características de los indicadores del IPSRP.*

## Fuentes de Información del IPSR Perú 2023

- La mayoría de la data está actualizada: **2022 (94%), 2021 (4%) y 2020 (2%).**
- El 76% de los indicadores utilizados provienen de la fuente del INEI y el porcentaje restante de otras instituciones públicas: MINEDU (12%), MINSA (4%), MINAM (4%), RENIEC (2%) e INEN (2%) (Figura 6).



**Figura 6:** Fuentes de información secundaria.

### ¿Cómo leer los resultados?

El nivel del Progreso Social se determina en una escala de 0 a 100 puntos, siendo 100 el puntaje máximo que se puede obtener y 0 la puntuación más baja. Asimismo, esta escala es válida para las Dimensiones y Componentes. En esa línea, el Índice del Progreso Social se clasifica en siete niveles que van desde un nivel extremo bajo hasta muy alto (Figura 7).

Se debe denotar que el tener una puntuación alta en alguna dimensión o componente del Índice del Progreso Social no significa necesariamente que en todos los indicadores se tienen buenos resultados, sino todo lo contrario, las diferencias en puntaje y nivel indican que existen áreas que deben mejorarse. Es decir que, para una adecuada valoración se deben revisar los resultados al nivel más desagregado.



Figura 7. Niveles del Índice del Progreso Social.



# RESULTADOS GENERALES



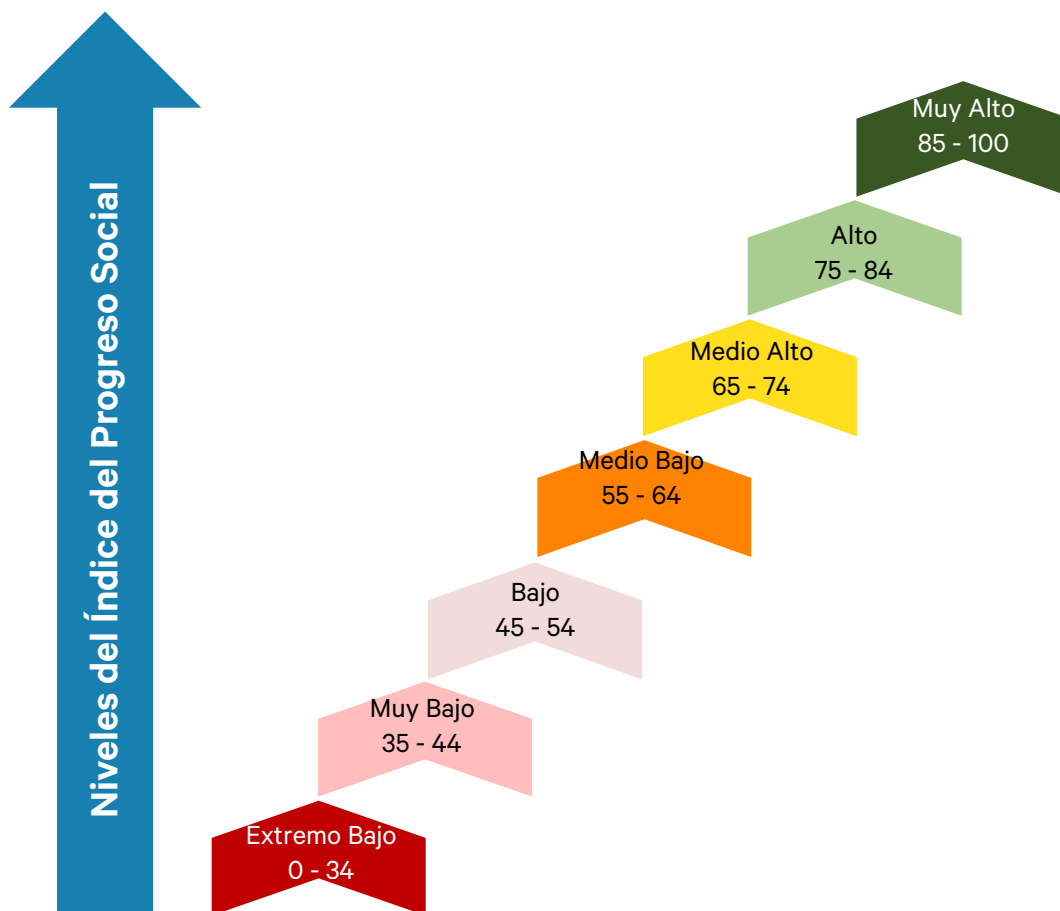

## Resultados Generales

Los resultados generales demuestran que ninguna región se encuentra en un progreso social *alto*. En cambio, hay 16 regiones que se encuentran un nivel *medio bajo* y los 10 restantes en un nivel *bajo*. Además, en comparación con las regiones de la sierra y la selva, las pertenecientes a la costa son los que mejores resultados presentan.

Por otra parte, a pesar de la ejecución de políticas de reactivación económica, los resultados revelan un crecimiento gradual en lo que respecta al progreso social. Se evidencia que los impactos de la pandemia han puesto al descubierto las vulnerabilidades de cada región. Sin embargo, al mismo tiempo, ha brindado oportunidades para el desarrollo, con el objetivo de seguir mejorando la calidad de vida de las personas.

# Índice del Progreso Social Regional del Perú



Figura 8: Resultados Generales del Índice del Progreso Social Regional del Perú 2023.

### Evolución de los Resultados Generales: 2017 - 2023

Desde la edición 2017, la evolución viene siendo positiva para varias regiones. Porque en el año 2017 se tenía nueve regiones en el nivel *medio alto* y, para este 2023, se cuenta con 16 regiones. No obstante, es relevante subrayar que el ritmo de crecimiento ha sido moderado. Excluyendo a Moquegua, no se registra ningún otro caso en el que una región haya avanzado de un nivel *medio bajo* a uno *medio alto*. Esta tendencia subraya la necesidad de adoptar enfoques más estratégicos y mejorar la eficiencia en la asignación de recursos, con el propósito de impulsar un progreso más sólido y generalizado en todas las regiones.

Para el 2023, Moquegua cae en puntaje y en nivel, pero mantiene su liderazgo con 64.4 puntos. Mientras que Tacna salta dos posiciones para ocupar el segundo lugar con 63.7 puntos. Seguido por Arequipa con 63 puntos. El cuarto lugar es ocupado por Tumbes, quien sube cuatro posiciones, debido a la mejora de los indicadores de la dimensión Oportunidades.

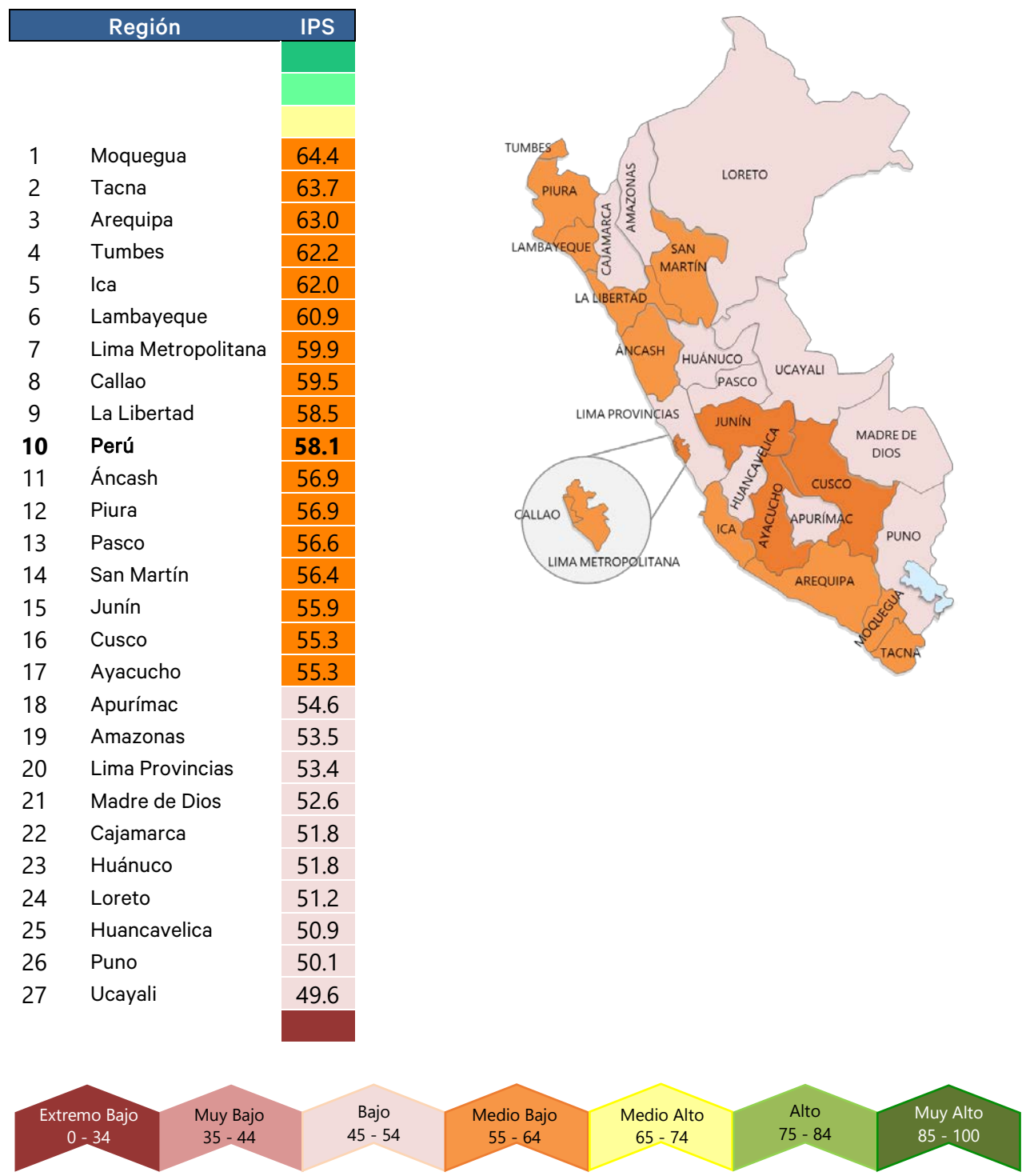
Región	IPS 2017		IPS 2018		IPS 2019		IPS 2020		IPS 2021		IPS 2022		IPS 2023	
	Rank	Pje.	Rank	Pje.	Rank	Pje.	Rank	Pje.	Rank	Pje.	Rank	Pje.	Rank	Pje.
Moquegua	1	66.4	1	66.7	1	66.9	1	65.1	1	64.4	1	65.6	1	64.4
Tacna	4	59.4	3	62.9	3	62.2	3	62.6	3	62.6	4	62.1	2	63.7
Arequipa	2	61.8	2	63.9	2	63.3	2	63.3	2	63.0	2	63.5	3	63.0
Tumbes	7	57.2	5	60.2	6	59.6	7	58.3	8	58.2	8	58.7	4	62.2
Ica	3	60.6	4	61.8	4	61.2	4	62.4	4	61.9	3	63.0	5	62.0
Lambayeque	6	58.7	8	57.9	7	58.7	8	58.2	6	59.4	5	60.4	6	60.9
Lima Metropolitana	5	58.9	6	60.0	5	60.6	6	59.1	5	60.1	6	60.1	7	59.9
Callao	9	55.9	7	59.2	8	58.3	5	59.3	9	57.5	11	57.5	8	59.5
La Libertad	8	56.8	11	56.2	10	57.0	9	56.8	7	59.1	7	58.8	9	58.5
<b>Perú</b>	<b>11</b>	<b>55.2</b>	<b>10</b>	<b>56.5</b>	<b>9</b>	<b>57.4</b>	<b>10</b>	<b>56.5</b>	<b>12</b>	<b>57.2</b>	<b>9</b>	<b>58.1</b>	<b>10</b>	<b>58.1</b>
Áncash	10	55.8	9	57.1	12	55.6	11	56.3	11	57.3	10	57.6	11	56.9
Piura	12	54.6	12	54.9	11	55.6	12	55.4	10	57.4	12	56.5	12	56.9
Pasco	14	52.1	14	53.2	15	53.9	13	55.2	13	56.7	16	54.8	13	56.6
San Martín	13	52.3	16	53.0	16	53.4	14	55.1	14	54.8	15	55.0	14	56.4
Junín	18	50.8	17	52.9	18	52.7	19	52.3	17	53.6	17	54.6	15	55.9
Cusco	17	51.0	19	52.0	14	54.0	18	52.6	20	52.3	14	55.3	16	55.3
Ayacucho	15	52.0	15	53.0	20	52.0	16	53.2	18	53.4	19	53.6	17	55.3
Apurímac	26	47.6	22	51.1	23	51.2	23	51.4	16	53.7	21	52.7	18	54.6
Amazonas	19	50.7	13	53.5	19	52.1	17	52.7	23	51.9	13	55.7	19	53.5
Lima Provincias	16	51.2	21	51.6	17	53.2	20	52.1	15	54.3	18	54.1	20	53.4
Madre de Dios	21	50.2	20	51.8	13	54.3	15	53.9	19	53.1	20	53.1	21	52.6
Cajamarca	22	49.9	23	50.3	22	51.3	24	50.0	21	52.3	23	52.3	22	51.8
Huánuco	24	49.2	18	52.0	25	49.6	21	51.8	24	51.6	22	52.5	23	51.8
Loreto	25	48.3	24	49.9	27	49.2	25	49.8	27	48.7	26	49.8	24	51.2
Huancavelica	20	50.3	25	49.5	24	49.8	27	49.1	26	50.9	24	51.8	25	50.9
Puno	23	49.9	26	49.0	21	51.6	26	49.1	25	51.4	25	50.6	26	50.1
Ucayali	27	45.5	27	48.2	26	49.5	22	51.6	22	52.2	27	48.3	27	49.6



Tabla 1 Resultados Generales del IPSRP: 2017 – 2023

## Índice del Progreso Social Regional del Perú

Al observar los resultados en los mapas, se observa que varias regiones si presentan una evolución en sus niveles de progreso social. Comparando la primera y última versión, se nota que más regiones de la sierra han progresado. Caso contrario ocurre con las regiones de la selva que aún no dan ese salto de nivel.

Los conflictos políticos sociales y la lenta recuperación económica han generado un lento avance en términos de progreso social en las regiones. Es por tal motivo que el crecimiento en promedio ha sido de 0.3 puntos, al igual que el año pasado. Bajo esta tendencia se esperaría que pocas regiones den ese salto de nivel y que las que están arriba sigan mostrando poco avance. Por lo tanto, es vital la implementación de conjuntos de políticas que no solo estimulen el crecimiento económico sino también el progreso social.

*Figura 9. Mapas de los Resultados Generales del IPSRP: 2017 – 2023.*

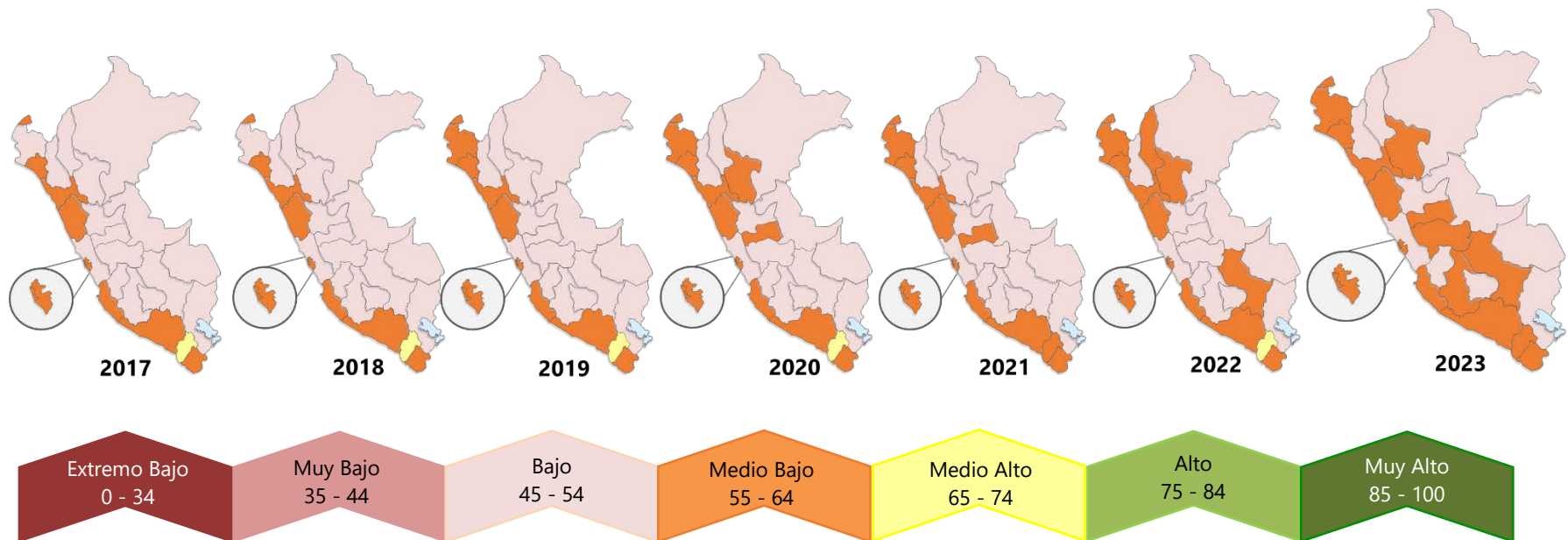

### Variaciones en puntaje y posición 2017 vs 2023

Si se comparan los resultados recientes versus los puntajes registrados en 2017, son 25 las regiones que han subido en puntaje, mientras que solo Moquegua cayó 1.9 puntos. Cabe destacar que en promedio las regiones que más crecieron en puntaje fueron Apurímac (+1.7 puntos) y Ucayali (+1.4 puntos). En cambio, Moquegua (-0.4 puntos) y Lima Metropolitana (-0.1 puntos) fueron las regiones que en promedio han decrecido desde el 2017.

Por otro lado, comparando la versión 2022 y 2023, se observa que la región que más creció fue Tumbes (+3.5 puntos), seguido por el Callao (+2 puntos). Caso contrario, ocurre con Amazonas y Moquegua, quienes decrecieron 2.2 y 1.2 puntos respectivamente. En general, son 12 las regiones quienes crecieron en 1.4 puntos en promedio. Cusco es la única región que mantuvo su puntaje y los 13 restantes disminuyeron en 0.7 puntos.



Figura 10: Variación en puntajes en el IPSRP: 2017 vs. 2023 y 2022 vs. 2023.

## Índice del Progreso Social Regional del Perú

Con respecto a las variaciones en posición desde el 2017, Apurímac es la región que más posiciones ha escalado. En cambio, Huancavelica y Amazonas son las que han retrocedido en posiciones. Las demás en su mayoría han variado de posición entre uno y dos (Figura 11). Ahora si se compara las posiciones del año 2022 y 2023 se observa que la región que ha escalado más posiciones es Tumbes (4 posiciones), seguido por Callao, Pasco y Apurímac (3 posiciones). Caso contrario, Amazonas desciende seis posiciones. En general, son diez regiones quienes escalan de posición, Moquegua, Piura y Ucayali mantienen su posición. Las 12 regiones restantes disminuyen su posición entre uno y dos puestos.

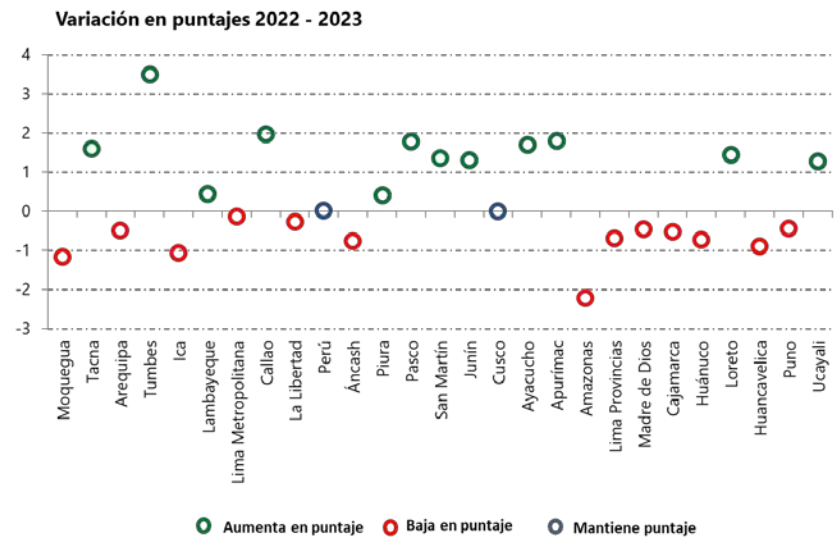
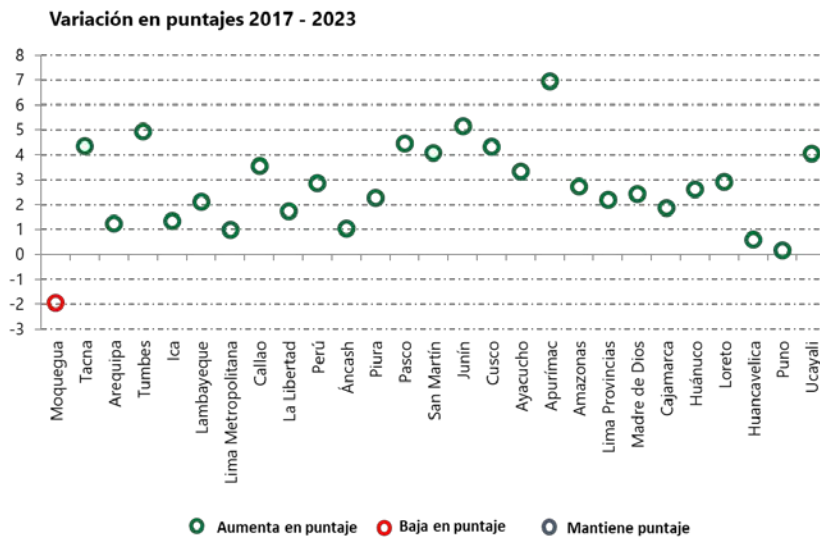

Figura 11: Variación en posiciones en el IPSRP: 2017 vs. 2023 y 2022 vs. 2023.

### Análisis de los puntajes de las dimensiones del IPSRP

Se evidencia que, los puntajes registrados por las regiones en la dimensión Necesidades Básicas Humanas se encuentran en un rango de 50 a 80 puntos. Mientras que, en la segunda dimensión, Fundamentos del Bienestar, los puntajes se agrupan por debajo de la línea de los 55 puntos, registrando los puntajes más bajos y cercanos entre las regiones. Por último, en la tercera dimensión, Oportunidades, 16 regiones se encuentran por encima de los 59 puntos. Solo Puno y Loreto están por debajo de 50 puntos.

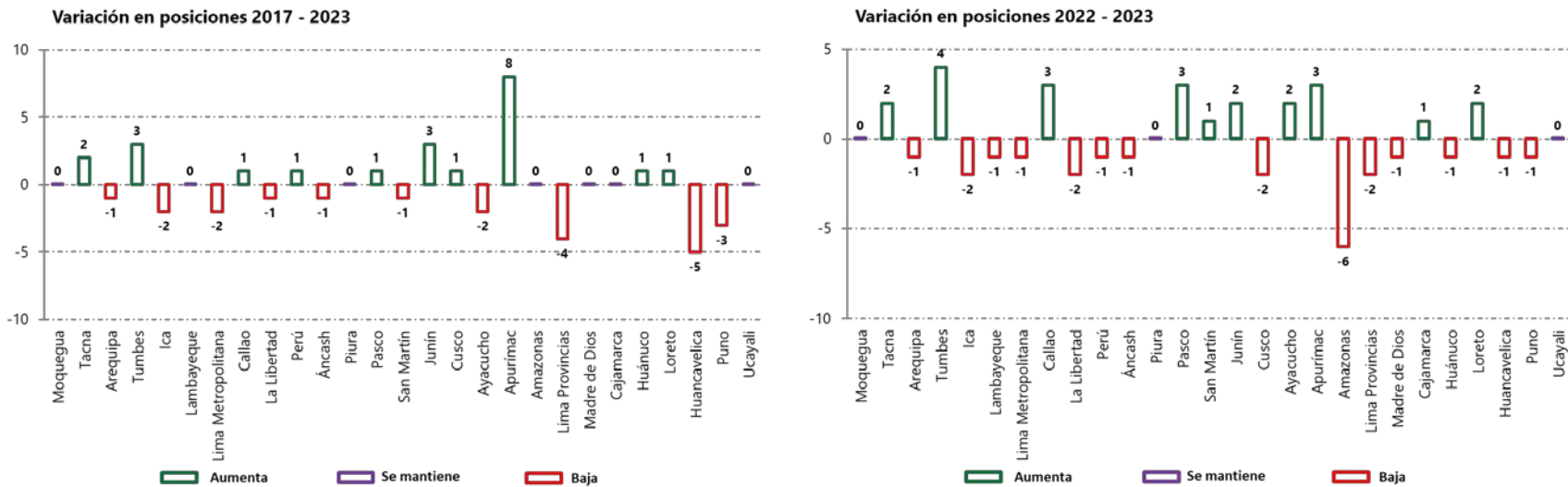

Figura 12: Dispersión de los puntajes en las tres dimensiones del IPSRP 2023.



## Una recuperación lenta después de la pandemia

La pandemia del COVID-19 exhibió no solo las debilidades a nivel nacional sino también a nivel subnacional. De tal forma, el impacto de la pandemia fue heterogénea debido a las brechas existentes entre las regiones de la costa, sierra y selva. Siendo las regiones costeras las que poseen mejores indicadores de progreso social para la población.

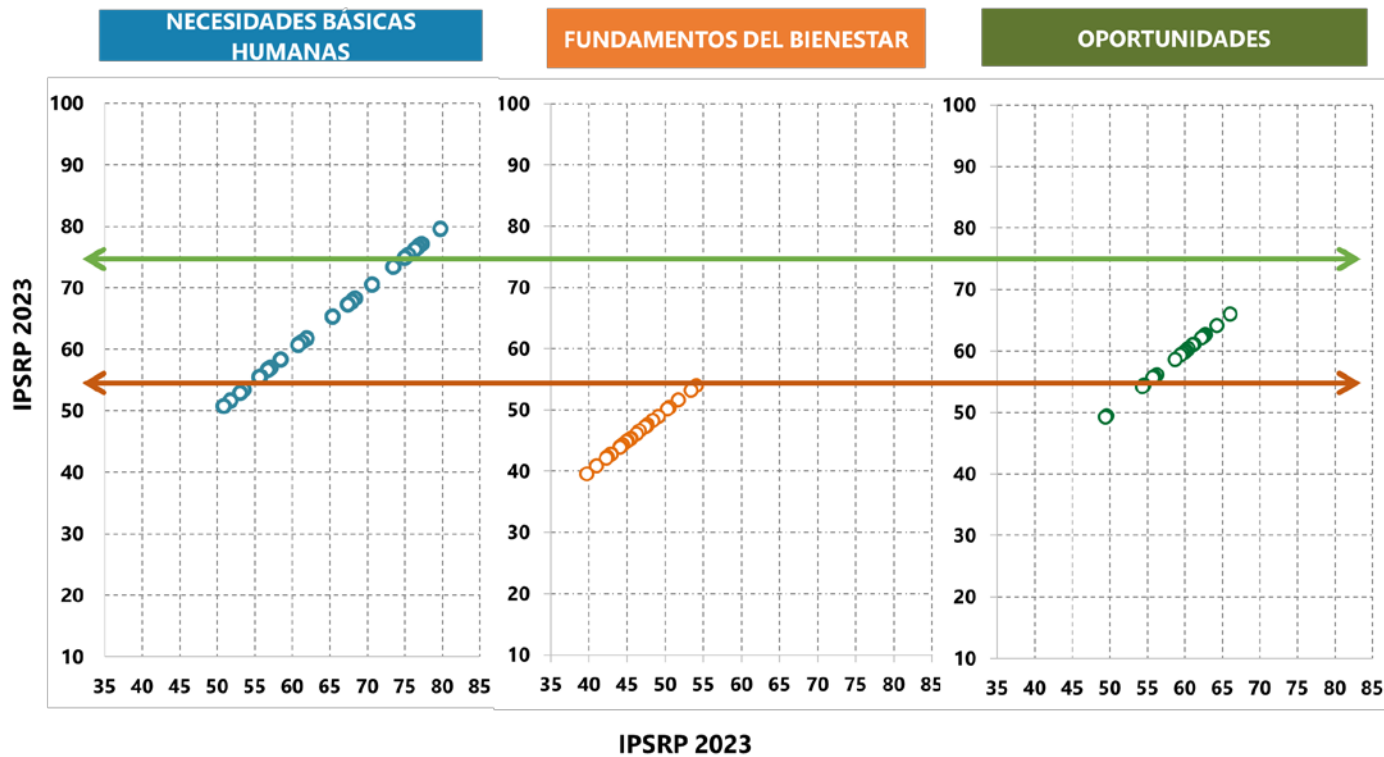
Tras el año 2021, surge la interrogante acerca de si las regiones lograron recuperar sus niveles de progreso social previos a la pandemia y si también siguieron la misma tendencia de crecimiento económico. Durante este período, se observó una recuperación en las principales variables macroeconómicas, como resultado de las políticas de reactivación económica y el retiro progresivo de las restricciones sociales.

Según los resultados obtenidos, se observa que para el 2022 la tasa de crecimiento de las regiones en promedio fue 0.5%. Además, se muestra que 16 regiones crecieron a una tasa promedio de 1.8%, siendo Amazonas (7.2%) y Cusco (5.7%) las que más crecieron respecto al año anterior. Por otro lado, 10 regiones decrecieron, siendo Ucayali (-7.5%) la región que más cayó en puntaje. Para el 2023 se observa que la tasa de crecimiento de las regiones en promedio fue 0.6%. Y a diferencia del 2022, solo 12 regiones lograron crecer, siendo Tumbes (6%) la región que más creció.

Al analizar los años 2022 y 2023, se observa un decrecimiento en ambos años en los puntajes de Puno, La Libertad, Lima Provincias, Madre de Dios y Lima Metropolitana. Cabe destacar que regiones como Loreto, Lambayeque, Callao, San Martín y Junín experimentaron un crecimiento en sus puntajes, retornando así a sus niveles prepandemia. En contraste, otras regiones, como Moquegua y Huánuco, han mostrado un estancamiento, exhibiendo un crecimiento mínimo o nulo en sus respectivos puntajes.

## Índice del Progreso Social Regional del Perú



Figura 13. Variación % de los puntajes de Progreso Social del Perú 2023 - 2021.

Entonces se puede inferir ciertos aspectos en relación progreso social después de la pandemia. En primer lugar, los niveles de progreso social de varias regiones han mostrado una recuperación moderada. Un caso especial son las regiones que presentan un nivel *alto* de progreso social. Debido a que estos se han estancando o mostrado un decrecimiento gradual en sus puntajes.

En segundo lugar, los efectos de la pandemia no solo tuvieron un impacto negativo en las variables económicas, sino que también incentivaron a mejorar los indicadores de salud y educación. En otras palabras, la pandemia impulsó a las regiones a acelerar la implementación de políticas y proyectos destinados a mejorar los servicios de salud y educación. Sin embargo, a pesar de estos esfuerzos, aún no han sido suficientes para que las regiones avancen de nivel y, en efecto, se cierran las brechas entre ellas.

Por último, la implementación de diversas medidas de reactivación económica no necesariamente resultó en una mejora de los indicadores de progreso social. Este desafío se ve agravado por la presencia de la corrupción, una recuperación económica lenta, inestabilidad política y conflictos sociales. En términos generales, después del año 2021, se destaca que las regiones han enfrentado dificultades para atender las necesidades básicas humanas, mejorar el bienestar y proporcionar oportunidades a sus respectivas poblaciones.

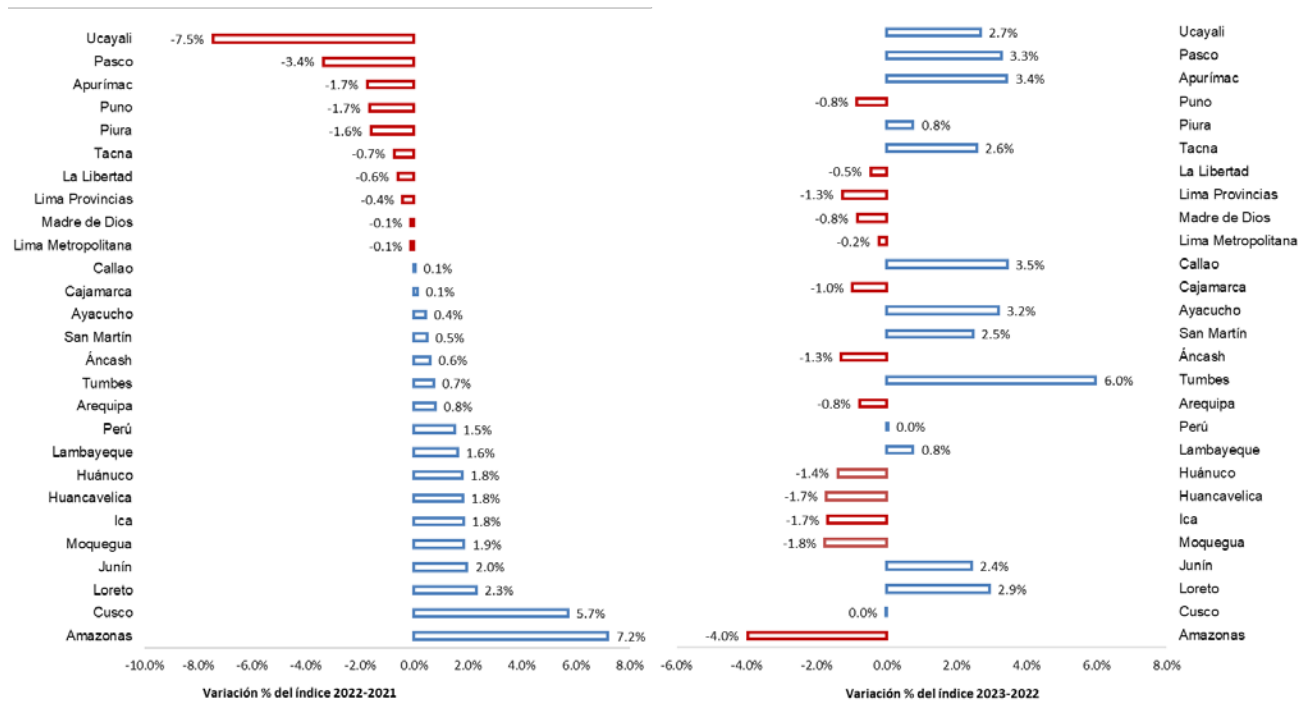
# RESULTADOS POR DIMENSIONES





## Dimensión 1: Necesidades Básicas Humanas

En esta dimensión se observa que, junto a Lima Metropolitana y Callao, la zona sur de la costa es la mejor en satisfacer las necesidades básicas de las personas. Además, es seguido por la costa norte con un nivel *medio alto*. Por otro lado, Ucayali, Madre de Dios, Huánuco y Huancavelica son las regiones que se ubican en la parte final del ranking con nivel *bajo*. En general, la costa es la región que mejor resultado presenta y la selva es la que tiene un bajo desempeño.

También se resalta la desigualdad entre las regiones. Siendo Lima Metropolitana la primera con 79.7 puntos, lo que representa 28.9 puntos más que Ucayali, quien ocupa el último lugar en la dimensión.

Figura 14: Resultados de la Dimensión Necesidades Básicas Humanas 2023.



Región	Pje.
1 Lima Metropolitana	79.7
2 Tacna	77.2
3 Moquegua	77.1
4 Ica	76.7
6 Callao	76.3
5 Tumbes	75.5
7 Arequipa	75.0
8 Lambayeque	73.4
<b>9 Perú</b>	<b>70.6</b>
10 La Libertad	68.3
11 Áncash	67.9
12 San Martín	67.3
13 Piura	65.4
14 Ayacucho	61.9
15 Junín	61.3
16 Lima Provincias	60.7
17 Cusco	58.4
18 Apurímac	57.0
19 Pasco	56.8
20 Puno	56.8
21 Loreto	56.7
23 Amazonas	55.6
24 Cajamarca	55.6
22 Huánuco	53.5
25 Madre de Dios	53.0
26 Huancaavelica	51.7
27 Ucayali	50.8

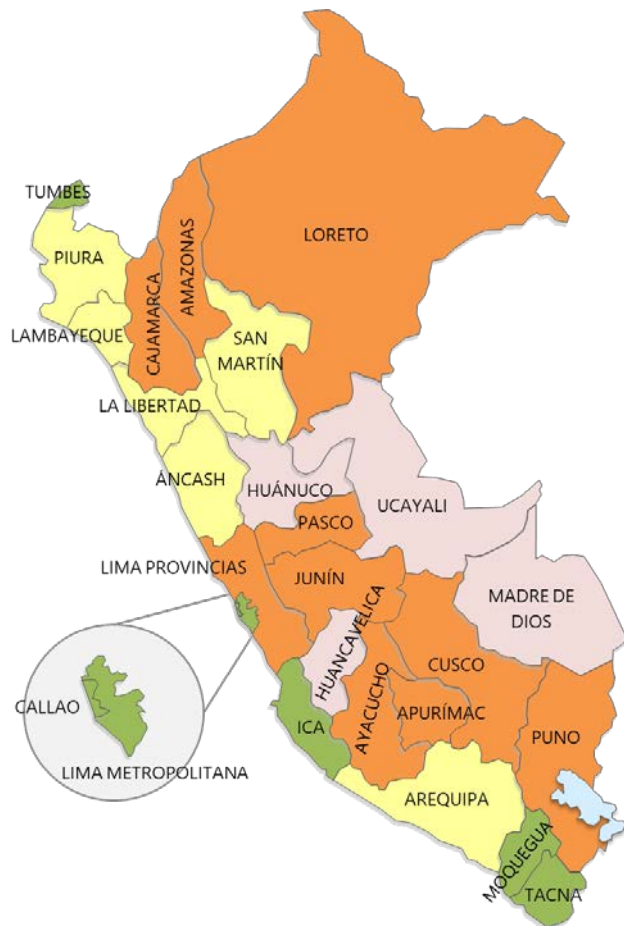

## Evolución de la Dimensión Necesidades Básicas Humanas: 2017 - 2023

Los resultados indican que desde el 2017 más regiones han saltado de nivel *medio alto* a *alto* como Ica, Tacna y Moquegua. Además, se observa que en promedio las regiones incrementaron su puntaje en dos puntos. Otro hecho interesante es que la pandemia incentivó a que las regiones mejoren sus indicadores de nutrición, agua, saneamiento, vivienda y servicios públicos. Dado que la nueva realidad generó que la dinámica económica y social cambiara, y en efecto, se implemente nuevas medidas para amortiguar los efectos de la pandemia.

Tabla 2 Resultados de la Dimensión Necesidades Básicas Humanas: 2017 – 2023

Región	IPS 2017		IPS 2018		IPS 2019		IPS 2020		IPS 2021		IPS 2022		IPS 2023	
	Rank	Pje.	Rank	Pje.	Rank	Pje.	Rank	Pje.	Rank	Pje.	Rank	Pje.	Rank	Pje.
Lima Metropolitana	1	81.2	1	82.6	1	81.7	1	80.9	1	81.9	1	80.8	1	79.7
Tacna	6	72.6	6	76.8	5	76.8	4	76.6	5	77.9	2	77.2	2	77.2
Moquegua	5	72.7	5	78.3	4	77.7	5	75.8	3	79.2	3	76.8	3	77.1
Ica	3	74.8	3	79.3	3	78.6	3	77.4	2	79.5	5	76.4	4	76.7
Callao	2	76.7	2	81.5	2	78.8	2	79.1	4	78.5	4	76.5	5	76.3
Tumbes	8	69.8	8	74.1	8	73.5	8	73.8	7	76.3	7	73.8	6	75.5
Arequipa	7	71.6	4	78.3	6	75.7	6	74.6	6	77.4	6	75.0	7	75.0
Lambayeque	4	73.0	7	76.0	7	74.9	7	74.2	8	75.7	8	73.5	8	73.4
<b>Perú</b>	<b>9</b>	<b>68.0</b>	<b>9</b>	<b>71.6</b>	<b>9</b>	<b>71.3</b>	<b>9</b>	<b>70.5</b>	<b>10</b>	<b>72.0</b>	<b>9</b>	<b>71.8</b>	<b>9</b>	<b>70.6</b>
La Libertad	10	67.6	10	70.3	10	70.0	10	70.4	9	72.7	10	69.7	10	68.3
Áncash	12	63.0	12	68.3	13	67.3	12	67.1	12	70.9	12	67.1	11	67.9
San Martín	13	62.2	13	65.5	12	68.2	13	66.4	13	68.6	13	67.1	12	67.3
Piura	11	65.3	11	69.4	11	69.8	11	68.6	11	71.6	11	67.9	13	65.4
Ayacucho	19	55.7	16	60.6	16	60.8	15	63.2	15	63.8	16	61.3	14	61.9
Junín	15	60.1	15	62.6	15	62.1	16	61.3	17	62.3	15	61.4	15	61.3
Lima Provincias	14	61.9	14	65.1	14	64.2	14	64.0	14	67.1	14	61.5	16	60.7
Cusco	18	56.5	17	60.1	19	60.1	18	59.0	20	61.2	18	59.6	17	58.4
Apurímac	25	50.0	20	59.5	22	57.7	22	56.9	22	58.5	21	57.4	18	57.0
Pasco	24	52.5	26	54.0	26	53.2	20	57.9	23	58.3	22	55.9	19	56.8
Puno	21	54.7	24	56.7	21	57.8	21	57.0	16	62.7	20	57.5	20	56.8
Loreto	16	58.9	19	59.5	18	60.5	17	60.7	18	61.9	17	60.2	21	56.7
Amazonas	26	49.8	25	55.0	24	55.1	25	54.7	25	56.7	23	55.4	22	55.6
Cajamarca	20	55.4	23	56.9	23	57.4	19	58.3	19	61.5	19	58.4	23	55.6
Huánuco	22	54.3	21	58.4	25	54.3	23	56.9	21	58.5	25	54.4	24	53.5
Madre de Dios	17	56.8	18	59.6	17	60.8	24	56.6	26	54.0	24	55.0	25	53.0
Huancavelica	27	47.2	27	48.3	27	51.4	27	50.7	27	52.3	27	52.6	26	51.7
Ucayali	23	52.9	22	58.4	20	58.0	26	54.4	24	57.0	26	54.2	27	50.8



## Índice del Progreso Social Regional del Perú

De manera gráfica también se observa la evolución positiva de las regiones. Con excepción de Lima Provincias, las demás regiones de la costa han mostrado un crecimiento heterogéneo. En el 2017 se contaba con nueve regiones que se encontraban en un nivel *medio alto* y *alto*. Mientras que para el 2023 se cuenta con doce regiones en los niveles señalados. Un hecho interesante dentro de las últimas regiones, es que Huancavelica es la única región que ha permanecido en un nivel *bajo* desde el 2017.

En resumen, al igual que en el ranking general, la concentración de los mejores niveles en satisfacer las necesidades básicas humanas se concentra en las regiones de la costa sur. Asimismo, otra conclusión es que no se observan cambios importantes en los niveles o categorías de progreso social, en esencia se mantienen. Si a futuro se desea mejorar los niveles de esta dimensión, parte de los componentes clave son los de seguridad personal, nutrición y cuidados básicos de la salud.

*Figura 15: Mapas de los Resultados de Necesidades Básicas Humanas: 2017 – 2023*

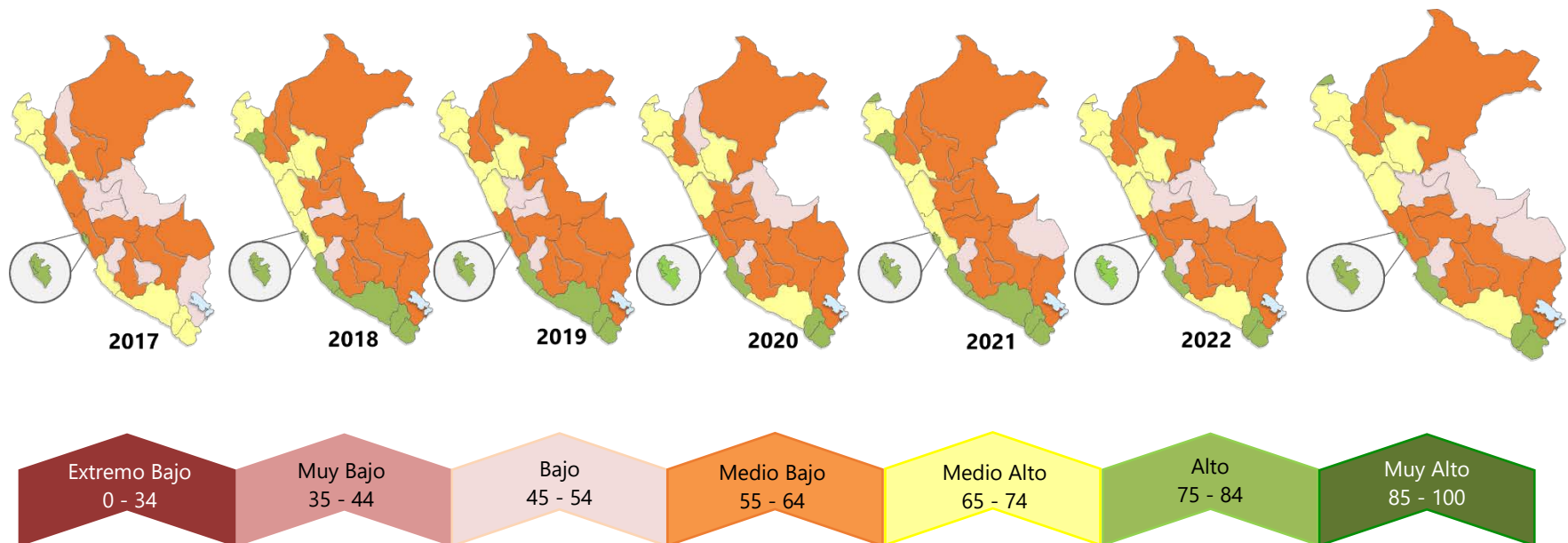



## Dimensión 2: Fundamentos del Bienestar

En la cima se encuentra Tacna (54 puntos) y Pasco (53.3 puntos), ambas en un nivel bajo en términos de bienestar. Por el lado opuesto se encuentra a Lima Provincias (40.9 puntos) y última a Lima Metropolitana (39.7 puntos). Además, existen 16 regiones en un nivel *bajo*, con un promedio de 48.5 puntos. Mientras que hay diez regiones que se ubican en un nivel *muy bajo*, con un promedio de 42.8 puntos.

Esta dimensión es la más débil, pero es clave para mejorar los niveles de cada región porque analiza indicadores como la educación, acceso a la información y sostenibilidad ambiental. Mejorarla es un reto, porque las medidas que se necesitan son de largo plazo.



Acceso a conocimientos básicos



Acceso a información y comunicaciones



Salud y bienestar



Calidad ambiental



Figura 16. Resultados de la Dimensión Fundamentos del Bienestar 2023.

Región		Pje.
1	Tacna	54.0
2	Pasco	53.3
3	Arequipa	51.6
4	Amazonas	50.5
5	Moquegua	50.2
6	Madre de Dios	49.0
7	Tumbes	48.4
8	Loreto	47.6
9	Huánuco	47.5
10	Cusco	47.4
11	San Martín	47.3
12	Lambayeque	46.6
13	La Libertad	46.2
14	Apurímac	45.5
15	Piura	45.4
16	Ica	45.0
17	Huancavelica	44.8
18	Junín	44.4
19	Cajamarca	44.1
20	Puno	44.0
<b>21</b>	<b>Perú</b>	<b>44.0</b>
22	Ayacucho	42.9
23	Callao	42.8
24	Áncash	42.4
25	Ucayali	42.2
26	Lima Provincias	40.9
27	Lima Metropolitana	39.7



### Evolución de la Dimensión Fundamentos del Bienestar: 2017 - 2023

Si se analiza la evolución desde el 2017, se nota que a través de los años más regiones han saltado de nivel. Tal es el caso Tumbes, Piura, Lambayeque y La Libertad. A comparación del 2017, donde se contaba con doce regiones en un nivel *bajo*, para el 2023 existen 16 regiones en ese mismo nivel. Asimismo, el promedio de puntos en el 2017 era de 44.9 puntos, con una diferencia de 10.3 puntos entre el primer y último lugar. Mientras que para el 2023, se incrementó el promedio (46.3 puntos) y la diferencia (14.4 puntos).

Dentro de las regiones que más crecieron desde el 2017 se encuentra a Loreto (+10.5 puntos), seguido por Apurímac (+6.2 puntos) y Cusco (+5.2 puntos). En cambio, las que bajaron de puntaje son Puno (-6.2 puntos) y Huancavelica (-4 puntos). Además, regiones como Madre de Dios y Lima Metropolitana aun no logran recuperar sus niveles prepandemia.

*Tabla 3* Resultados de la Dimensión Fundamentos del Bienestar: 2017 – 2023

Región	IPS 2017		IPS 2018		IPS 2019		IPS 2020		IPS 2021		IPS 2022		IPS 2023	
	Rank	Pje.	Rank	Pje.	Rank	Pje.	Rank	Pje.	Rank	Pje.	Rank	Pje.	Rank	Pje.
Tacna	1	52.3	1	49.3	1	50.7	3	49.4	2	48.1	2	53.1	1	54.0
Pasco	5	50.0	5	47.2	6	46.0	1	51.5	4	45.9	3	52.6	2	53.3
Arequipa	8	48.1	4	48.0	4	47.2	4	48.9	7	45.6	4	50.9	3	51.6
Amazonas	3	50.6	2	49.1	2	49.2	5	48.0	14	42.7	1	58.3	4	50.5
Moquegua	2	52.2	3	48.1	3	48.1	7	46.4	5	45.8	6	49.9	5	50.2
Madre de Dios	9	46.4	7	46.0	7	44.6	2	49.7	3	46.0	5	50.3	6	49.0
Tumbes	18	43.4	9	44.1	11	42.5	15	42.2	22	39.6	17	43.8	7	48.4
Loreto	26	37.2	22	38.9	26	37.6	25	38.2	25	36.3	22	41.1	8	47.6
Huánuco	11	45.9	8	44.8	12	42.4	9	45.0	11	44.1	8	46.8	9	47.5
Cusco	21	42.3	17	41.6	16	41.7	10	44.2	12	42.8	7	47.2	10	47.4
San Martín	10	46.2	15	43.1	15	41.7	8	45.4	9	44.5	12	44.5	11	47.3
Lambayeque	16	43.5	26	38.2	13	42.3	21	41.0	19	41.2	11	45.2	12	46.6
La Libertad	6	49.4	13	43.4	14	42.2	14	42.3	15	41.9	10	46.3	13	46.2
Apurímac	24	39.3	25	38.3	23	39.1	22	40.8	6	45.7	16	44.3	14	45.5
Piura	13	44.4	24	38.4	17	41.2	16	42.2	13	42.7	14	44.5	15	45.4
Ica	20	42.7	16	42.0	19	40.8	11	44.0	17	41.5	9	46.5	16	45.0
Huancavelica	7	48.8	10	43.9	8	43.7	13	43.1	10	44.5	13	44.5	17	44.8
Junín	23	41.6	20	40.1	20	40.2	20	41.0	23	39.6	20	42.7	18	44.4
Cajamarca	14	43.8	14	43.2	9	43.6	19	41.6	8	45.5	15	44.4	19	44.1
Puno	4	50.3	6	46.1	5	46.4	12	43.5	16	41.5	21	42.7	20	44.0
<b>Perú</b>	<b>15</b>	<b>43.6</b>	<b>18</b>	<b>41.2</b>	<b>18</b>	<b>41.1</b>	<b>18</b>	<b>41.7</b>	<b>20</b>	<b>40.0</b>	<b>18</b>	<b>42.9</b>	<b>21</b>	<b>44.0</b>
Ayacucho	17	43.4	12	43.5	21	39.8	27	37.4	21	39.8	23	40.7	22	42.9
Callao	19	42.8	21	39.3	25	38.7	17	41.9	24	38.9	24	40.5	23	42.8
Áncash	12	45.8	11	43.7	10	42.8	23	40.3	18	41.3	19	42.8	24	42.4
Ucayali	27	35.5	27	34.9	27	34.7	6	47.8	1	48.8	26	39.3	25	42.2
Lima Provincias	25	38.6	23	38.5	24	38.9	26	37.5	27	35.1	25	40.3	26	40.9
Lima Metropolitana	22	42.0	19	40.2	22	39.6	24	40.1	26	35.5	27	38.3	27	39.7



## Índice del Progreso Social Regional del Perú

Al evaluar los resultados geográficamente, se nota que en el año 2018 y 2019 Ucayali se posicionó en un nivel extremo bajo. Por otro lado, sin considerar a Puno, la zona sur es la que mejor evolución presentó desde el 2017. En general, la tendencia de progreso se observa en las regiones de la selva. Otro punto interesante, es el salto de nivel de Amazonas en el año 2022. Pasando de un nivel *bajo* a *medio bajo* debido a la mejora en el componente Sostenibilidad Ambiental.

Es relevante destacar nuevamente que este pilar exhibe el rendimiento más *bajo* entre los tres. De la misma manera, se reconoce que los indicadores evaluados por este pilar demandan un enfoque a largo plazo. En consecuencia, es esencial que tanto el sector público como el privado colaboren de manera conjunta para catalizar transformaciones significativas en el bienestar de las regiones en el futuro.

*Figura 17: Mapas de los Resultados de Fundamentos del Bienestar: 2017 – 2023.*

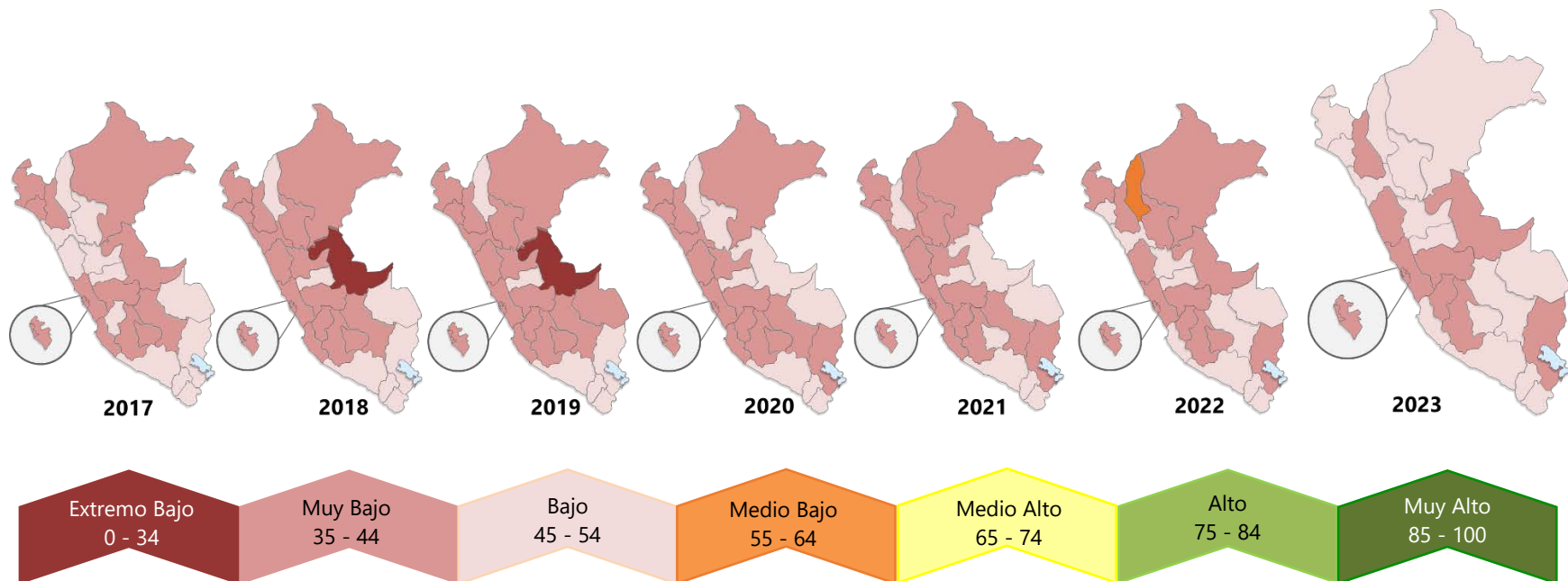



## Dimensión 3: Oportunidades

Esta dimensión evalúa el nivel educativo superior, el nivel de tolerancia e inclusión, la libertad personal y elección, y el derecho personal. Bajo estos criterios Moquegua vuelve a ocupar el primer lugar con 66 puntos, seguido por Ica con 64.2 puntos. Mientras que Puno (49.5 puntos) y Loreto (49.4 puntos) ocupan los últimos lugares. Resaltar que para este 2023, 19 regiones se encuentran en un nivel *medio bajo* con un promedio de 60 puntos. Seguido por cinco regiones en nivel *bajo* con un promedio de 52.4 puntos.



Derechos personales



Libertad personal y de elección



Tolerancia e inclusión



Educación superior

Figura 18. Resultados de la Dimensión Oportunidades 2023.

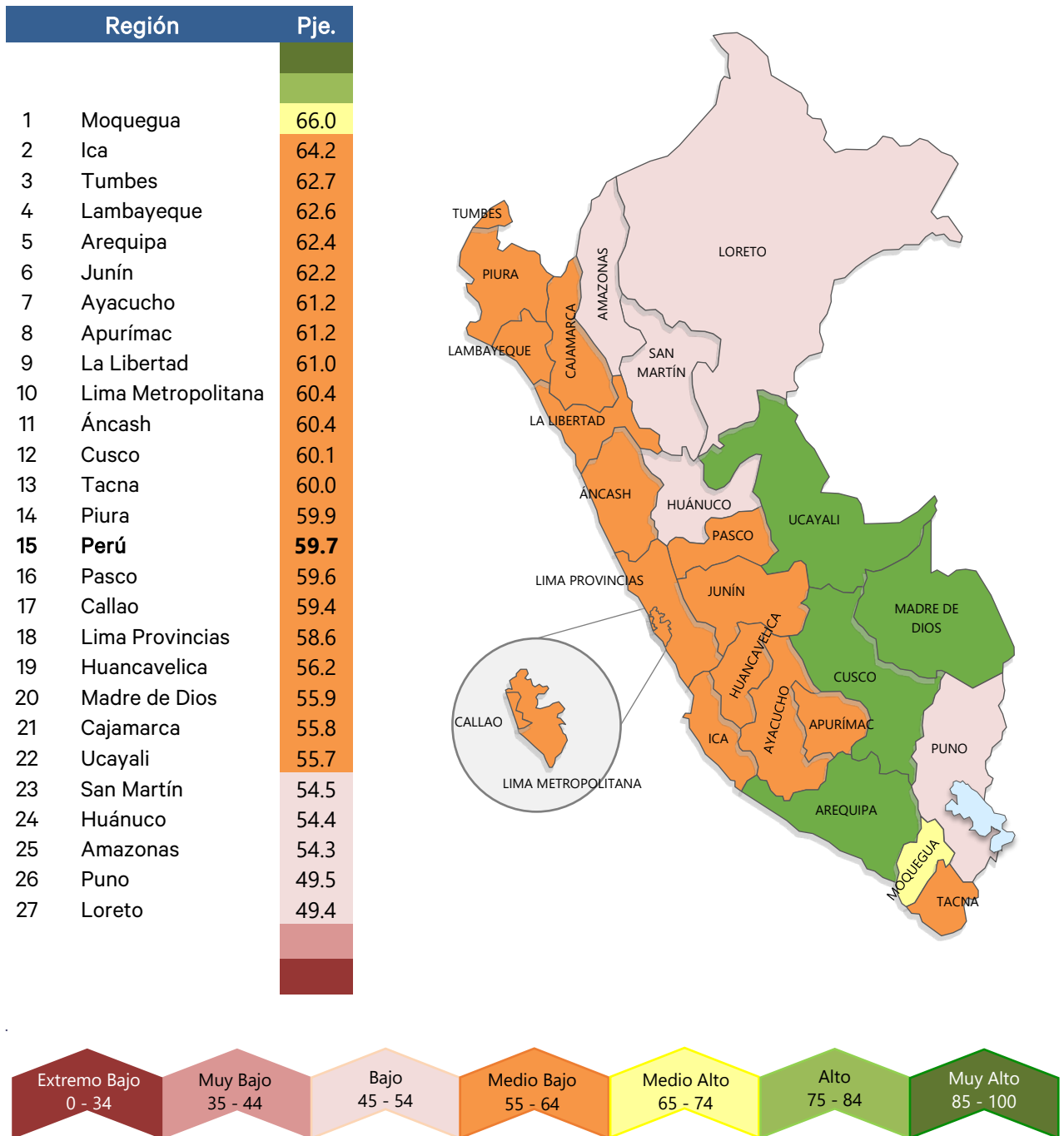

## Evolución de la Dimensión Oportunidades: 2017 - 2023

En general desde el 2017, se observa una mejora continua de las regiones por los saltos de nivel que se han dado hasta el 2023. Este hecho sucede porque en el 2017 se contaba con cinco regiones en un nivel *medio bajo*. Mientras que para el presente año se cuenta con 19 regiones en el mismo nivel con un promedio de 60 puntos.

Las regiones que más puntaje aumentaron desde el 2017 fueron Junín (+11.6 puntos), Callao (+11.2 puntos) y Madre de Dios (+8.6 puntos). En cambio, las que han retrocedido fueron Moquegua (-8.3 puntos) y Arequipa (-3.2 puntos). La brecha entre el primer lugar y segundo lugar también se redujo. En el caso del 2017, la diferencia era de 25.4 puntos, mientras que en el 2023 la diferencia fue de 16.7 puntos. Finalmente, se destaca el hecho de que las regiones que ocupaban los primeros lugares desde el 2017 se han estancado o han decrecido en puntaje.

Tabla 4 Resultados de la Dimensión Oportunidades: 2017 – 2023

Región	IPS 2017		IPS 2018		IPS 2019		IPS 2020		IPS 2021		IPS 2022		IPS 2023	
	Rank	Pje.	Rank	Pje.	Rank	Pje.	Rank	Pje.	Rank	Pje.	Rank	Pje.	Rank	Pje.
Moquegua	1	74.3	1	73.9	1	74.8	1	72.9	1	68.2	1	70.1	1	66.0
Ica	3	64.4	3	64.0	3	64.1	3	65.9	4	64.7	2	66.2	2	64.2
Tumbes	6	58.4	5	62.3	4	62.7	8	58.9	13	58.8	13	58.5	3	62.7
Lambayeque	4	59.7	6	59.4	10	58.9	6	59.5	8	61.4	5	62.5	4	62.6
Arequipa	2	65.6	2	65.4	2	66.9	2	66.5	2	66.1	3	64.6	5	62.4
Junín	20	50.6	15	55.9	18	55.8	20	54.5	14	58.8	9	59.8	6	62.2
Ayacucho	7	56.8	17	55.1	20	55.4	7	59.0	17	56.6	12	58.8	7	61.2
Apurímac	14	53.5	16	55.4	14	56.6	12	56.5	16	56.8	16	56.5	8	61.2
La Libertad	15	53.3	18	55.1	11	58.7	9	57.6	6	62.9	8	60.3	9	61.0
Lima Metropolitana	13	53.6	9	57.1	6	60.7	14	56.3	5	63.0	6	61.2	10	60.4
Áncash	5	58.7	7	59.3	15	56.6	5	61.6	10	59.8	4	63.1	11	60.4
Cusco	9	54.2	19	54.2	7	60.2	19	54.6	21	53.0	11	59.1	12	60.1
<b>Tacna</b>	<b>16</b>	<b>53.3</b>	<b>4</b>	<b>62.8</b>	<b>9</b>	<b>59.1</b>	<b>4</b>	<b>61.9</b>	<b>7</b>	<b>61.8</b>	<b>18</b>	<b>56.1</b>	<b>13</b>	<b>60.0</b>
Piura	10	54.2	10	56.9	19	55.7	15	55.5	15	57.8	15	57.0	14	59.9
Perú	11	54.1	11	56.8	8	59.7	10	57.1	11	59.6	10	59.5	15	59.7
Pasco	12	53.9	8	58.4	5	62.5	13	56.3	3	65.9	19	55.8	16	59.6
Callao	23	48.2	12	56.8	13	57.2	11	57.0	20	55.0	20	55.5	17	59.4
Lima Provincias	17	53.2	23	51.2	16	56.5	18	54.8	9	60.8	7	60.5	18	58.6
Huancavelica	8	54.9	14	56.2	21	54.4	23	53.4	19	55.9	14	58.4	19	56.2
Madre de Dios	25	47.3	26	50.0	12	57.6	16	55.4	12	59.5	22	54.0	20	55.9
Cajamarca	19	50.7	24	50.6	22	52.9	26	50.2	26	49.9	21	54.2	21	55.8
Ucayali	24	48.1	21	51.5	17	55.8	24	52.5	24	50.7	26	51.3	22	55.7
San Martín	22	48.6	25	50.3	26	50.3	22	53.5	23	51.2	23	53.5	23	54.5
Huánuco	26	47.3	20	52.8	23	52.2	21	53.7	22	52.2	17	56.4	24	54.4
Amazonas	18	51.9	13	56.4	24	51.9	17	55.4	18	56.4	24	53.4	25	54.3
Puno	27	44.9	27	44.2	25	50.8	27	46.8	25	50.0	25	51.4	26	49.5
Loreto	21	48.9	22	51.3	27	49.7	25	50.4	27	47.7	27	48.1	27	49.4



## Índice del Progreso Social Regional del Perú

A nivel gráfico se observa que a través de los años Arequipa ha caído de un nivel medio alto a medio bajo. Asimismo, se nota el crecimiento notable de las regiones de la costa y crecimiento moderado de las regiones de la sierra y selva. También resaltar que en siete años no se ha presentado una evolución relevante por las regiones con nivel *medio alto* y *medio bajo*.

El análisis de este pilar se centra en indicadores relacionados con los derechos personales, tolerancia e inclusión. Esta observación indica que varias regiones han mejorado estos indicadores, lo que ha contribuido a sus ascensos de nivel a lo largo del tiempo. Sin embargo, también se plantea un desafío para las regiones que ya mantenían un nivel relativamente alto, ya que se evidencia un estancamiento y, en algunos casos, retrocesos en los puntajes. Esto subraya la importancia de que estas regiones implementen políticas innovadoras para continuar elevando los estándares de los indicadores estudiados y revertir la tendencia de decrecimiento.

**Figura 19.** Mapas de los Resultados de Oportunidades: 2017 – 2023.

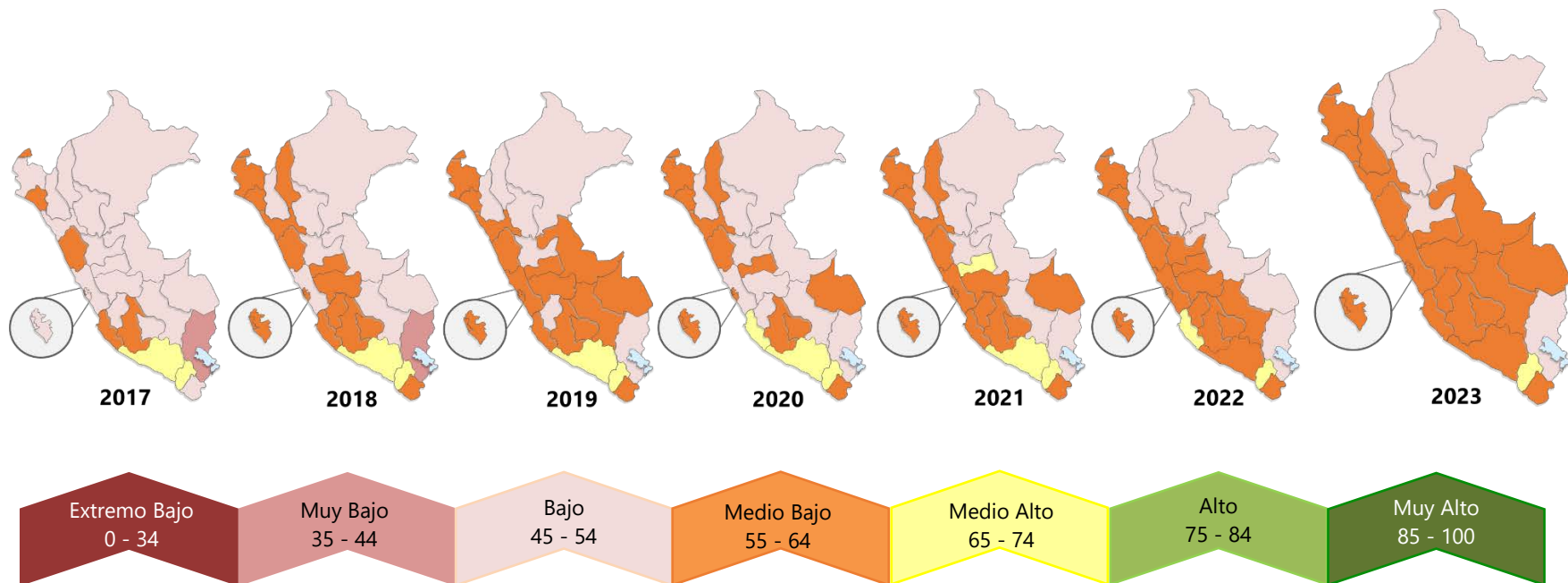

# RESULTADOS POR COMPONENTES





# Dimensión 1: Necesidades Básicas Humanas

## Componente 1.1: Nutrición y Cuidados Médicos Básicos

El componente evalúa indicadores cruciales como desnutrición crónica, mortalidad materna, menores con anemia y enfermedades diarreicas agudas (EDA). Un aspecto notable es el impacto del indicador de mortalidad en el desempeño de las regiones en términos de atención médica básica. Para el 2023, Tacna asciende del tercer al primer lugar, mientras que Ica mejora su posición del sexto al tercer puesto, gracias al progreso evidenciado en dicho indicador. En contraste, el deterioro del indicador se traslada a las últimas regiones como Huancavelica, Amazonas, Ucayali y Loreto, quienes desciendan de un nivel muy *bajo* a *extremo bajo*.

De manera similar, el aumento de las muertes maternas en Moquegua conduce a un descenso notable, cayendo del segundo al séptimo lugar en la edición de 2023. Estos cambios resaltan la conexión directa entre la salud materna y el posicionamiento regional, subrayando la importancia de abordar los desafíos específicos de cada región para mejorar los estándares de atención médica básica.

Figura 20. Componente Nutrición y Cuidados Médicos Básicos: 2017 – 2023.

Región	IPS 2017		IPS 2018		IPS 2019		IPS 2020		IPS 2021		IPS 2022		IPS 2023	
	Rank	Pje.	Rank	Pje.	Rank	Pje.	Rank	Pje.	Rank	Pje.	Rank	Pje.	Rank	Pje.
Tacna	11	56.9	4	69.5	3	68.9	4	71.2	6	75.2	3	74.3	1	80.0
Lima Metropolitana	1	76.6	2	76.1	2	74.4	1	76.9	2	82.8	1	80.9	2	79.7
Ica	7	64.3	8	65.8	7	63.9	6	63.9	4	76.6	6	67.7	3	73.0
Tumbes	9	61.2	9	64.6	12	59.1	9	63.6	12	70.2	8	63.9	4	71.6
Callao	3	68.9	3	74.9	4	68.5	3	75.6	3	77.8	5	69.8	5	70.4
Arequipa	14	53.4	5	69.1	10	60.9	10	62.0	9	71.9	7	65.5	6	70.1
Moquegua	2	70.5	1	77.2	1	76.9	2	75.8	1	84.0	2	76.3	7	69.8
<b>Perú</b>	<b>5</b>	<b>65.0</b>	<b>7</b>	<b>66.8</b>	<b>5</b>	<b>66.8</b>	<b>5</b>	<b>67.3</b>	<b>7</b>	<b>74.3</b>	<b>4</b>	<b>70.6</b>	<b>8</b>	<b>68.3</b>
Lambayeque	8	62.5	6	66.8	8	63.3	11	60.9	10	71.3	10	59.3	9	60.6
San Martín	10	58.0	14	54.2	11	59.2	13	57.0	14	67.3	12	58.0	10	59.8
Piura	13	54.4	13	54.5	13	56.9	14	56.7	11	70.8	11	59.0	11	58.2
Áncash	12	55.0	12	56.9	14	51.9	12	57.5	13	67.4	19	52.2	12	57.8
La Libertad	6	64.4	11	60.1	9	62.2	8	63.7	8	72.2	9	62.2	13	57.0
Ayacucho	18	48.1	18	49.2	19	46.0	15	53.4	18	60.4	20	51.7	14	54.4
Junín	15	50.6	19	47.8	16	48.7	20	46.9	20	59.5	13	55.6	15	52.7
Cusco	21	45.5	20	43.5	20	45.7	17	50.9	17	60.4	17	52.6	16	51.6
Lima Provincias	4	65.7	10	64.3	6	64.4	7	63.8	5	76.0	14	54.0	17	51.3
Pasco	25	37.5	26	31.1	27	28.0	21	46.5	21	56.7	24	42.5	18	49.4
Madre de Dios	16	50.0	15	51.3	15	51.5	26	38.0	27	39.8	18	52.4	19	49.0
Puno	20	47.3	24	36.7	21	40.4	22	42.2	22	56.0	22	46.4	20	48.0
Cajamarca	17	48.1	22	40.2	18	46.8	16	51.7	16	62.5	15	52.9	21	47.2
Apurímac	22	45.1	17	49.8	17	48.1	19	48.4	19	60.1	21	47.0	22	46.7
Huánuco	19	48.1	16	50.6	22	39.9	18	50.4	15	62.6	16	52.7	23	45.7
Huancavelica	24	39.5	27	30.0	23	39.6	23	41.6	26	44.5	23	46.0	24	32.7
Amazonas	27	31.6	21	40.9	25	37.4	25	38.1	23	48.3	27	37.3	25	32.0
Ucayali	26	36.9	23	39.2	26	37.2	27	30.1	24	44.9	26	38.2	26	30.9
Loreto	23	42.0	25	34.7	24	39.4	24	40.6	25	44.6	25	38.8	27	30.8

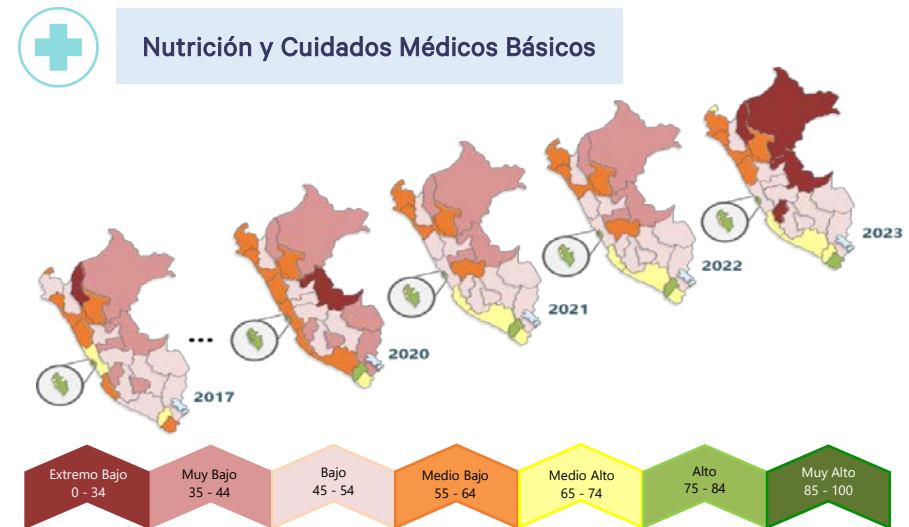

### Componente 1.2: Agua y Saneamiento

El componente examina indicadores vinculados al acceso a agua potable y servicios de saneamiento. En términos generales, las regiones costeras exhiben los mejores resultados. Hasta el 2022, los cinco primeros lugares eran consistentemente ocupados por Callao, Lima Metropolitana, Ica, Arequipa y Tacna, todos con un nivel *muy alto*. En la edición de 2023, Moquegua y Lima Provincias se suman a este grupo de regiones.

Además, se destaca un aumento progresivo en los niveles de varias regiones de la sierra y la selva desde 2017. Sin embargo, es evidente que Ucayali, Huánuco y Cajamarca han experimentado un estancamiento en sus puntajes, manteniéndose en un nivel *muy bajo* hasta el presente. Estos patrones resaltan la necesidad de implementar estrategias específicas para mejorar el acceso a servicios esenciales en las regiones que aún enfrentan desafíos en este aspecto.

Figura 21. Componente Agua y Saneamiento: 2017 – 2023.

Región	IPS 2017		IPS 2018		IPS 2019		IPS 2020		IPS 2021		IPS 2022		IPS 2023	
	Rank	Pje.	Rank	Pje.	Rank	Pje.	Rank	Pje.	Rank	Pje.	Rank	Pje.	Rank	Pje.
Callao	2	91.8	2	96.1	2	96.8	1	97.6	1	96.9	1	97.0	1	96.5
Lima Metropolitana	1	96.8	1	96.7	1	96.9	2	97.0	2	96.2	2	94.6	2	93.7
Arequipa	5	87.0	5	90.2	5	90.4	4	91.3	4	90.3	4	88.9	3	89.4
Ica	4	88.8	3	91.9	4	90.9	3	92.6	3	91.3	3	92.0	4	89.3
Tacna	3	90.5	4	91.2	3	92.2	5	90.8	5	89.5	5	86.0	5	88.5
Moquegua	7	79.7	8	82.6	6	82.2	7	83.1	10	81.0	10	80.0	6	87.9
Lima Provincias	9	77.0	9	81.5	9	80.4	9	82.1	8	82.9	6	84.6	7	85.5
Lambayeque	6	80.1	6	83.4	7	81.9	6	83.6	7	83.6	7	82.3	8	82.5
Tumbes	8	79.3	7	82.8	8	80.6	8	82.7	6	84.3	9	81.7	9	82.4
La Libertad	10	71.5	10	75.4	10	78.8	10	81.1	9	81.4	8	82.3	10	81.2
<b>Perú</b>	<b>11</b>	<b>67.6</b>	<b>11</b>	<b>71.3</b>	<b>11</b>	<b>72.0</b>	<b>12</b>	<b>73.5</b>	<b>11</b>	<b>73.0</b>	<b>11</b>	<b>76.3</b>	<b>11</b>	<b>76.3</b>
Junín	17	59.7	16	65.5	14	67.8	11	73.6	13	68.6	12	69.0	12	71.8
Áncash	15	62.2	15	66.3	15	65.6	15	67.4	15	67.0	13	67.8	13	68.3
Ayacucho	19	52.9	18	57.7	18	61.6	16	66.2	14	67.8	16	64.2	14	65.5
Piura	12	65.6	12	70.5	12	70.8	14	70.7	12	69.6	14	67.6	15	64.6
Cusco	13	64.7	14	67.7	16	64.9	17	65.8	18	62.9	17	64.2	16	64.4
Loreto	16	61.1	17	62.4	17	64.1	18	65.6	19	62.7	15	64.8	17	63.8
San Martín	18	54.4	19	57.5	19	60.7	20	60.3	20	61.8	20	59.7	18	62.8
Amazonas	24	37.7	23	43.8	23	49.7	22	52.2	22	52.9	22	54.5	19	62.5
Apurímac	25	37.6	21	51.6	21	51.1	21	58.0	21	59.7	19	60.1	20	61.8
Madre de Dios	14	63.4	13	69.1	13	70.4	13	72.9	17	63.0	18	61.7	21	60.2
Puno	20	45.2	20	54.2	20	58.9	19	61.5	16	66.3	21	55.7	22	56.9
Huancavelica	27	30.8	27	35.1	27	39.0	27	39.5	25	41.5	24	45.8	23	54.4
Passco	26	36.2	25	41.7	25	41.4	24	45.7	26	41.5	25	45.0	24	46.0
Ucayali	21	43.0	22	48.6	22	49.7	23	51.9	23	50.2	23	47.2	25	43.4
Huánuco	23	39.5	26	41.6	26	41.2	25	42.9	27	41.3	27	40.3	26	39.8
Cajamarca	22	40.7	24	43.0	24	42.4	26	42.7	24	45.7	26	42.6	27	39.4

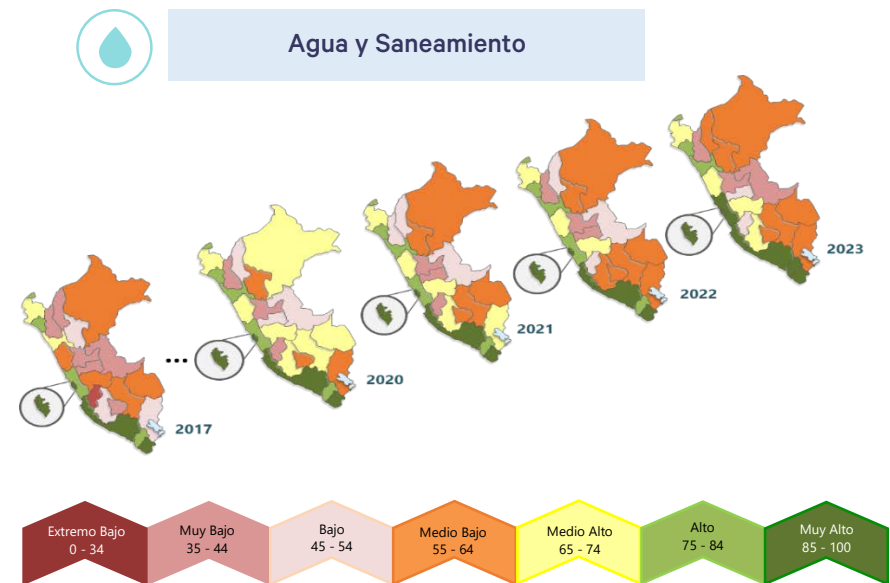

### Componente 1.3: Vivienda y Servicios Públicos

En esta sección, se evalúa la presencia de infraestructura adecuada, hacinamiento y acceso a servicios de energía eléctrica en las viviendas. Se destaca la consistencia en los niveles de las regiones desde 2017, con nueve de ellas manteniendo un nivel *muy alto*, alrededor de diez en nivel *alto* y las siete restantes en un nivel *medio alto*. Además, una observación intrigante se refiere a los puntajes a lo largo de los años, revelando un crecimiento moderado, y en algunos casos, un decrecimiento en las regiones respecto a este componente específico.

Figura 22 Componente Vivienda y Servicios Públicos: 2017 – 2023.

Región	IPS 2017		IPS 2018		IPS 2019		IPS 2020		IPS 2021		IPS 2022		IPS 2023	
	Rank	Pje.	Rank	Pje.	Rank	Pje.	Rank	Pje.	Rank	Pje.	Rank	Pje.	Rank	Pje.
Lima Metropolitana	1	96.2	1	96.3	1	96.4	1	96.2	1	96.2	1	96.0	1	95.9
Arequipa	3	94.9	3	95.0	4	94.6	2	95.4	2	94.9	2	94.7	2	94.8
Tacna	4	93.7	5	94.1	3	94.7	4	95.2	3	94.8	4	94.2	3	94.5
Callao	2	94.9	2	95.4	2	95.0	3	95.3	4	94.7	3	94.5	4	94.1
Ica	5	93.3	4	94.3	5	94.5	5	94.6	5	93.3	5	91.0	5	91.3
Moquegua	7	87.9	8	88.6	7	88.9	7	89.1	8	89.1	6	89.9	6	90.5
Lambayeque	9	86.9	9	87.6	9	88.4	8	88.3	7	89.1	7	88.5	7	89.2
Tumbes	6	88.2	7	89.1	6	89.1	6	90.0	6	90.7	8	88.1	8	88.5
Lima Provincias	8	87.1	6	89.8	8	88.8	9	87.9	9	87.6	9	86.4	9	86.4
<b>Perú</b>	<b>10</b>	<b>85.6</b>	<b>10</b>	<b>86.3</b>	<b>10</b>	<b>86.4</b>	<b>10</b>	<b>86.0</b>	<b>10</b>	<b>85.9</b>	<b>10</b>	<b>85.3</b>	<b>10</b>	<b>85.6</b>
Piura	12	83.0	12	84.1	13	84.3	12	84.4	12	84.1	11	83.7	11	85.1
La Libertad	11	83.5	11	84.2	12	84.4	11	84.5	11	84.4	12	83.5	12	83.6
Madre de Dios	13	82.8	13	83.6	11	84.8	14	82.8	14	81.5	14	81.7	13	83.3
Puno	14	81.4	14	83.5	14	83.5	13	82.9	13	82.9	13	81.9	14	82.6
San Martín	16	79.4	17	80.3	15	82.2	15	81.7	17	78.5	15	80.5	15	80.3
Áncash	15	80.7	15	80.8	16	81.6	17	80.1	15	80.2	16	79.2	16	79.1
Cusco	19	77.3	19	78.8	17	79.6	19	79.0	19	78.0	17	77.7	17	78.3
Junín	17	79.4	16	80.6	18	79.6	18	79.0	20	76.9	20	76.3	18	78.1
Pasco	18	78.1	18	79.0	20	78.9	16	80.4	16	79.6	18	77.2	19	77.5
Ucayali	20	77.2	20	78.3	19	79.0	20	78.2	18	78.0	19	77.0	20	77.3
Cajamarca	21	74.8	21	76.7	21	75.6	21	75.1	21	75.7	21	74.9	21	74.4
Loreto	26	68.4	25	69.5	24	70.2	24	70.2	22	72.8	22	70.7	22	71.7
Apurímac	24	69.9	26	69.5	27	69.1	25	70.1	25	68.4	26	67.9	23	70.7
Ayacucho	22	72.5	23	72.5	22	73.3	23	70.9	24	70.0	23	70.2	24	69.8
Amazonas	27	66.2	27	68.5	26	69.2	26	67.9	26	67.4	24	69.3	25	69.2
Huánuco	23	71.4	22	73.3	23	73.1	22	71.3	23	71.4	25	68.7	26	69.0
Huancavelica	25	69.2	24	70.2	25	70.0	27	67.6	27	67.3	27	65.5	27	66.2

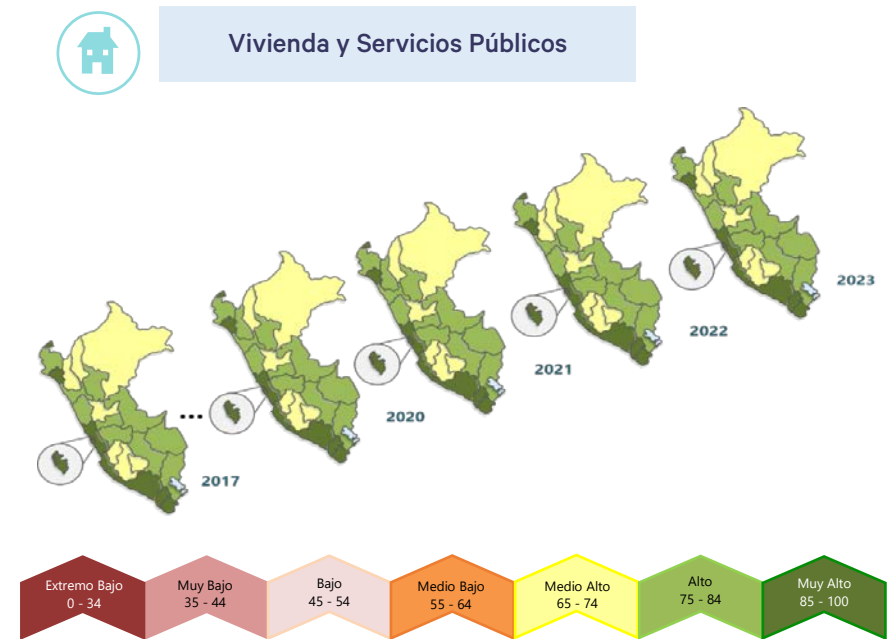

### Componente 1.4: Seguridad Personal

Este componente abarca la percepción de inseguridad, la tasa de homicidios, la victimización y las tasas de heridos y fallecidos por accidentes de tránsito. Una constante en todas las regiones es la prevalencia de una percepción elevada de inseguridad, así como tasas de denuncias más significativas en Tumbes, Arequipa y Madre de Dios. Un dato de interés adicional es el desempeño destacado de las regiones en la zona central y norte del Perú. Por último, durante los últimos cinco años, se ha observado un descenso en el nivel de varias regiones en este componente, marcando un cambio en la dinámica de seguridad en el país.

Figura 23: Componente Seguridad Personal: 2017 – 2023.

Región	IPS 2017		IPS 2018		IPS 2019		IPS 2020		IPS 2021		IPS 2022		IPS 2023	
	Rank	Pje.	Rank	Pje.	Rank	Pje.	Rank	Pje.	Rank	Pje.	Rank	Pje.	Rank	Pje.
San Martín	8	57.1	2	69.9	1	70.5	1	66.6	3	66.6	1	70.1	1	66.5
Áncash	11	53.8	3	69.1	2	70.0	4	63.6	1	68.9	2	69.2	2	66.4
Lambayeque	3	62.6	10	66.2	6	66.1	3	64.0	9	58.8	4	63.9	3	61.4
Cajamarca	7	57.9	6	67.8	9	65.0	5	63.6	5	62.1	5	63.2	4	61.3
Loreto	1	64.2	1	71.5	3	68.2	2	66.4	2	67.7	3	66.4	5	60.6
Moquegua	14	52.6	12	64.7	13	62.8	14	55.4	4	62.6	8	61.0	6	60.2
Huánuco	4	58.2	5	68.1	12	63.3	6	62.9	8	58.9	12	56.1	7	59.6
Tumbes	18	50.6	18	59.7	7	65.3	10	59.0	7	60.0	6	61.5	8	59.4
Amazonas	2	63.7	9	66.8	11	64.1	9	60.7	10	58.2	9	60.3	9	58.8
Ayacucho	22	49.1	14	62.7	15	62.2	8	62.5	11	57.0	10	59.2	10	57.9
Pasco	5	58.2	13	64.1	10	64.8	11	59.0	14	55.3	11	59.1	11	54.4
Huanavelica	20	49.3	21	57.8	18	57.2	16	54.3	13	56.0	18	53.0	12	53.6
Piura	6	58.0	4	68.7	4	67.4	7	62.7	6	61.9	7	61.3	13	53.5
Ica	13	52.7	11	65.3	8	65.2	12	58.6	12	56.7	14	54.8	14	53.3
<b>Perú</b>	<b>12</b>	<b>53.7</b>	<b>15</b>	<b>62.2</b>	<b>16</b>	<b>59.9</b>	<b>15</b>	<b>55.3</b>	<b>15</b>	<b>55.0</b>	<b>13</b>	<b>55.1</b>	<b>15</b>	<b>52.3</b>
Ucayali	10	54.4	7	67.5	5	66.3	13	57.4	16	55.0	16	54.3	16	51.6
La Libertad	17	50.9	16	61.4	21	54.6	18	52.4	17	52.6	20	51.0	17	51.6
Lima Metropolitana	9	55.2	17	61.3	17	59.0	17	53.4	19	52.2	19	51.5	18	49.5
Apurímac	23	47.4	8	67.2	14	62.6	19	51.0	21	46.0	15	54.7	19	48.8
Tacna	21	49.2	23	52.4	23	51.3	21	49.2	20	52.1	17	54.1	20	45.7
Arequipa	16	51.1	20	58.9	19	56.8	20	49.8	18	52.5	21	50.8	21	45.6
Callao	15	51.4	19	59.7	20	55.0	22	48.0	23	44.6	23	44.7	22	44.1
Junín	19	50.5	22	56.8	22	52.2	23	45.6	24	44.3	24	44.6	23	42.4
Puno	24	44.8	24	52.3	25	48.4	24	41.4	22	45.6	22	46.2	24	39.6
Cusco	25	38.5	25	50.4	24	50.1	25	40.3	25	43.4	25	44.0	25	39.4
Lima Provincias	27	17.8	27	24.9	27	23.2	27	22.4	27	21.9	27	20.9	26	19.7
Madre de Dios	26	31.2	26	34.2	26	36.3	26	32.8	26	31.6	26	24.3	27	19.3

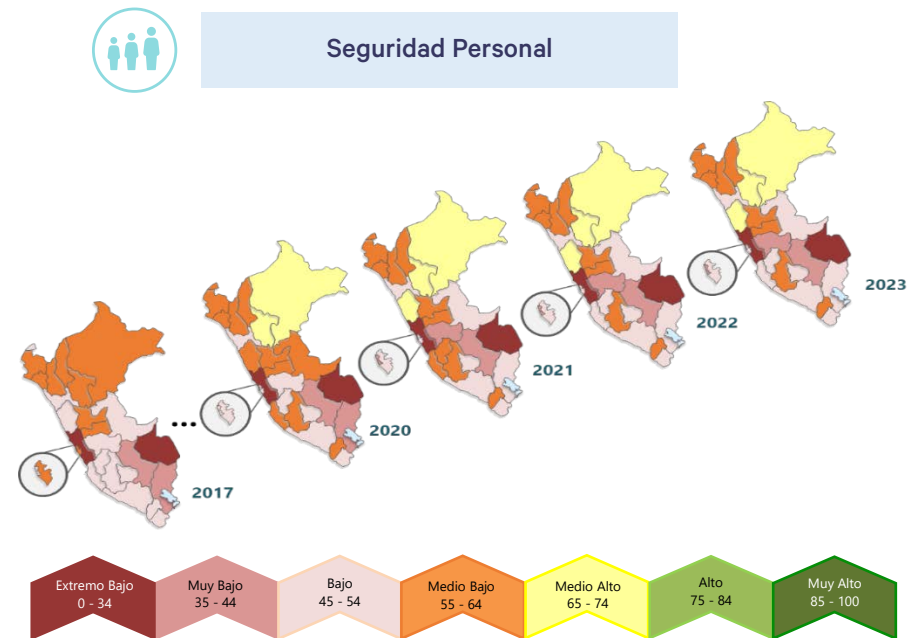

# Dimensión 2: Fundamentos del Bienestar

## Componente 2.1: Acceso a Conocimientos Básicos

Este componente resulta fundamental, ya que aborda variables cruciales como el analfabetismo, la asistencia a la educación primaria y secundaria, así como el rendimiento estudiantil en pruebas de comprensión de textos y matemáticas. Se observan notables disparidades entre las regiones, evidenciadas por la heterogeneidad de los puntajes. En este 2023, por ejemplo, la brecha entre el primer y último lugar alcanza aproximadamente 30 puntos, subrayando las marcadas diferencias educativas a nivel regional. Casi todas las regiones muestran valores bajos en los indicadores educativos. Por último, es importante señalar que las regiones de la selva persisten en los niveles más bajos en cuanto al acceso a conocimientos básicos. Este patrón destaca la necesidad de enfoques específicos para abordar las disparidades educativas y promover un acceso más equitativo a oportunidades educativas básicas en todo el país.

Figura 24: Componente Acceso a Conocimientos Básicos: 2017 – 2023.

Región	IPS 2017		IPS 2018		IPS 2019		IPS 2020		IPS 2021		IPS 2022		IPS 2023	
	Rank	Pje.	Rank	Pje.	Rank	Pje.	Rank	Pje.	Rank	Pje.	Rank	Pje.	Rank	Pje.
Tacna	1	74.2	1	63.0	1	64.5	1	68.5	2	61.7	1	64.6	1	67.1
Moquegua	2	65.0	2	56.8	2	59.9	3	60.0	1	61.8	2	61.0	2	61.5
Arequipa	3	57.7	3	54.1	3	57.5	2	61.1	4	57.1	3	58.0	3	57.8
Lima Provincias	9	51.2	6	47.5	4	52.3	7	54.5	18	43.9	8	50.8	4	54.8
Lima Metropolitana	7	53.6	5	48.1	5	52.2	8	54.1	6	49.3	4	52.3	5	54.8
Puno	5	56.1	8	44.3	6	52.0	4	56.9	3	57.4	9	50.3	6	53.3
Apurímac	18	44.8	17	38.9	12	46.7	20	45.9	7	48.3	11	48.8	7	51.3
Tumbes	20	44.1	13	40.4	23	41.9	13	50.0	23	39.2	22	42.2	8	51.3
Ica	4	56.6	4	50.2	10	47.0	5	56.5	8	47.8	5	52.1	9	50.8
Junín	14	48.3	7	46.0	8	48.7	14	49.4	17	44.0	15	45.9	10	50.0
<b>Perú</b>	<b>12</b>	<b>49.3</b>	<b>10</b>	<b>42.4</b>	<b>9</b>	<b>47.4</b>	<b>12</b>	<b>50.3</b>	<b>13</b>	<b>45.9</b>	<b>14</b>	<b>47.7</b>	<b>11</b>	<b>49.3</b>
Callao	6	55.9	11	41.9	7	48.8	6	54.8	11	47.4	7	51.1	12	48.9
Cusco	11	49.3	9	43.4	11	47.0	9	53.1	5	53.1	6	51.3	13	48.3
Piura	15	48.1	24	33.7	15	44.8	17	47.7	15	44.7	16	44.7	14	47.7
Ayacucho	8	52.0	12	40.8	13	46.4	19	46.6	14	44.9	21	42.4	15	47.6
Lambayeque	10	50.5	25	32.8	20	42.7	15	48.7	20	41.5	12	48.3	16	47.4
Amazonas	23	42.5	19	38.6	18	43.6	22	44.5	24	38.0	20	43.4	17	47.1
Pasco	16	46.3	14	40.4	22	42.1	10	52.5	9	47.4	10	49.4	18	46.3
Huancavelica	17	45.3	22	36.0	19	43.0	18	46.9	10	47.4	13	48.0	19	45.9
La Libertad	19	44.4	16	39.4	14	45.4	21	45.2	19	41.8	19	43.5	20	45.0
Áncash	13	49.1	18	38.8	16	44.7	16	48.6	12	45.9	18	43.5	21	43.7
Cajamarca	24	39.5	15	40.1	17	44.1	24	42.9	16	44.5	17	43.7	22	43.6
San Martín	21	43.3	23	34.2	21	42.1	23	44.0	25	32.9	25	35.1	23	42.5
Madre de Dios	22	42.7	20	38.2	24	40.6	11	50.6	22	39.3	24	40.7	24	41.1
Huánuco	26	37.4	21	36.8	25	35.9	25	40.7	21	40.4	23	41.1	25	36.8
Loreto	27	30.4	27	25.8	27	30.6	27	34.3	27	16.0	26	31.2	26	33.3
Ucayali	25	37.8	26	31.3	26	33.2	26	35.2	26	30.4	27	23.3	27	31.7

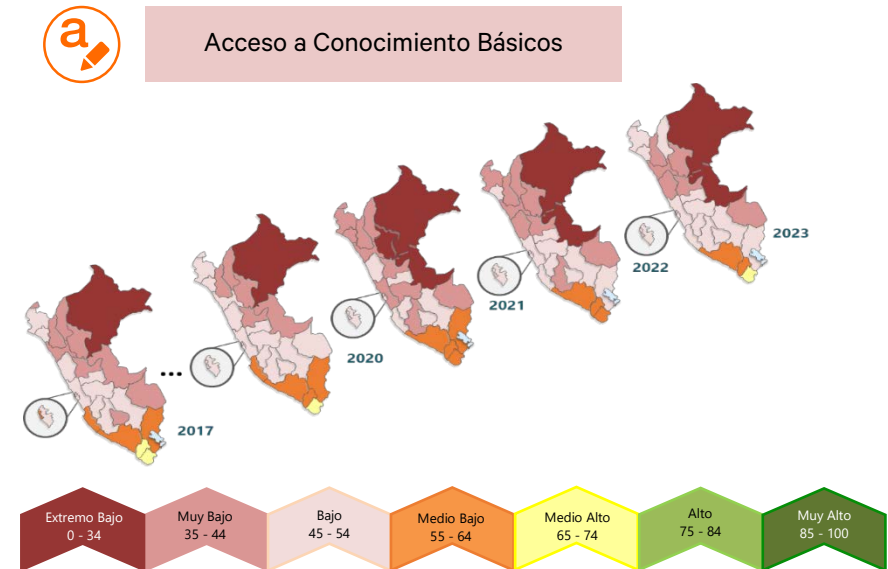

## Componente 2.2: Acceso a Información y Comunicaciones

Este componente evalúa los hogares según indicadores relacionados con la conexión de internet, telefonía fija y cable. Se destaca una disparidad considerable entre las regiones líderes y las rezagadas en estos aspectos. Las regiones costeras son las que obtienen puntajes más elevados, aunque en su mayoría, los niveles aún se sitúan en un rango bajo. También cabe mencionar el progreso de varias regiones que, partiendo de un nivel extremadamente bajo en 2017, han avanzado a categorías muy bajas o bajas en 2023. Este cambio puede atribuirse, en parte, a la pandemia, que instó tanto al sector público como al privado a implementar y mejorar los indicadores correspondientes.

Figura 25: Componente Acceso a Información y Comunicaciones: 2017 – 2023.

Región	IPS 2017		IPS 2018		IPS 2019		IPS 2020		IPS 2021		IPS 2022		IPS 2023	
	Rank	Pje.	Rank	Pje.	Rank	Pje.	Rank	Pje.	Rank	Pje.	Rank	Pje.	Rank	Pje.
Lima Metropolitana	1	59.4	1	57.9	1	58.3	1	59.5	1	52.5	1	58.1	1	62.2
Tumbes	7	42.9	4	44.4	6	42.1	6	47.3	5	43.3	3	53.3	2	61.2
Lambayeque	4	44.3	5	43.3	4	44.5	5	48.0	4	45.6	6	51.6	3	59.1
Callao	2	58.5	2	56.4	2	54.9	2	56.3	2	47.7	4	53.0	4	58.6
Ica	3	45.8	3	47.5	3	48.3	3	55.7	3	46.6	2	54.5	5	56.2
Arequipa	5	43.2	6	42.8	9	41.7	4	48.1	6	43.1	7	50.9	6	54.8
La Libertad	6	43.0	7	42.6	10	40.8	11	44.2	8	41.8	5	52.0	7	53.6
Áncash	12	37.3	13	35.7	14	36.2	7	45.7	12	40.2	8	50.8	8	53.0
<b>Perú</b>	<b>8</b>	<b>42.2</b>	<b>8</b>	<b>41.7</b>	<b>5</b>	<b>42.1</b>	<b>9</b>	<b>45.5</b>	<b>10</b>	<b>41.3</b>	<b>11</b>	<b>48.7</b>	<b>9</b>	<b>52.0</b>
Lima Provincias	9	40.9	9	41.3	8	41.9	10	45.2	13	37.8	13	47.4	10	51.9
San Martín	13	36.6	11	37.4	11	38.1	14	43.3	11	40.2	9	49.4	11	51.9
Moquegua	10	37.7	12	36.4	12	37.3	15	41.2	7	42.1	12	48.3	12	50.8
Tacna	11	37.6	10	40.4	7	42.1	8	45.6	9	41.7	10	49.1	13	50.3
Piura	14	34.7	14	34.3	13	37.0	13	43.3	14	36.9	15	46.2	14	48.8
Ucayali	18	31.1	17	31.5	16	33.9	18	35.8	16	35.7	17	40.4	15	46.7
Madre de Dios	17	31.6	16	31.8	15	35.7	12	43.8	15	36.5	14	46.2	16	45.5
Amazonas	20	27.8	19	28.8	19	29.2	19	34.6	19	32.7	16	42.0	17	44.4
Pasco	22	26.7	21	26.9	22	26.0	22	30.6	20	31.2	20	38.0	18	41.8
Junín	15	32.9	18	31.4	18	32.1	20	34.2	22	30.4	21	37.8	19	41.7
Apurímac	26	20.7	24	23.2	24	22.9	23	29.8	21	30.7	22	37.4	20	40.6
Cajamarca	23	25.1	23	25.5	23	25.9	24	29.0	23	28.8	18	39.3	21	40.6
Loreto	16	32.3	15	33.6	17	32.7	16	36.3	17	34.9	19	38.0	22	40.1
Huánuco	19	28.6	20	28.6	20	28.5	17	36.0	18	32.9	23	37.3	23	38.9
Cusco	21	27.3	22	26.7	21	28.3	21	31.2	26	23.6	24	35.2	24	37.3
Ayacucho	24	22.9	25	21.7	25	22.9	25	25.9	25	25.0	25	33.8	25	37.0
Huancavelica	25	22.2	26	20.5	26	21.1	26	23.7	24	25.4	26	30.2	26	34.5
Puno	27	20.1	27	20.1	27	20.9	27	23.5	27	22.0	27	27.0	27	28.3

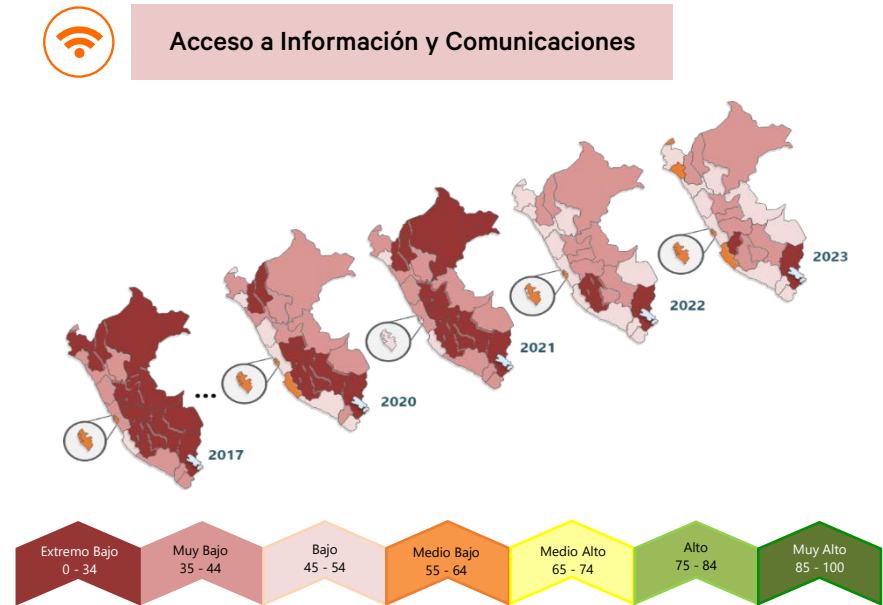

### Componente 2.3: Salud y Bienestar

En esta parte se evalúa variables en relación problemas con obesidad, cáncer, enfermedades crónicas y mortalidad. A través de los años la región que mejor desempeño tuvo en estos indicadores fue Huancavelica. Sus indicadores en problemas de obesidad, salud crónica y mortalidad son relativamente bajos. Caso contrario ocurre con Lima Metropolitana que ocupa los últimos lugares desde el 2017. Esta ubicación se debe al bajo desempeño de los indicadores de mortalidad y pacientes nuevos con cáncer. También resaltar que la mayoría de las regiones han incrementado sus puntajes a través de los años y esto se refleja en el salto de nivel de varias regiones.

Figura 26: Componente Salud y Bienestar: 2017 – 2023.

Región	IPS 2017		IPS 2018		IPS 2019		IPS 2020		IPS 2021		IPS 2022		IPS 2023	
	Rank	Pje.	Rank	Pje.	Rank	Pje.	Rank	Pje.	Rank	Pje.	Rank	Pje.	Rank	Pje.
Huancavelica	1	77.9	1	75.6	1	75.7	1	76.2	1	81.4	1	79.8	1	78.2
Cusco	8	65.7	4	68.0	8	63.8	4	65.3	2	76.9	2	74.4	2	73.6
Puno	6	66.1	7	66.2	5	64.7	11	62.1	4	72.8	5	72.9	3	71.2
Piura	11	63.7	9	64.7	4	64.8	13	61.8	5	72.0	9	70.5	4	71.1
Cajamarca	2	72.1	2	72.1	2	70.9	2	69.5	3	74.8	3	73.4	5	69.7
Loreto	4	67.1	3	71.6	3	69.3	3	68.7	7	70.7	4	72.9	6	69.5
Tacna	12	63.2	17	60.3	11	63.0	14	59.9	11	69.4	7	70.8	7	69.3
La Libertad	13	62.7	14	62.2	15	60.9	9	63.4	6	70.7	6	72.4	8	69.0
Huánuco	5	67.0	8	64.8	6	64.1	6	64.5	8	70.6	8	70.5	9	67.6
Ayacucho	10	64.5	6	66.2	9	63.7	16	59.7	12	69.2	15	68.5	10	66.9
Ucayali	20	58.1	19	59.6	23	55.4	17	59.1	16	67.7	14	68.7	11	66.8
Moquegua	15	62.1	16	60.4	18	58.3	15	59.9	19	66.3	16	68.1	12	66.4
Arequipa	18	59.6	18	59.7	17	59.8	22	55.5	14	69.0	20	66.6	13	66.2
Apurímac	9	64.9	10	64.1	10	63.3	7	64.5	9	69.9	13	68.8	14	65.9
Junín	19	58.2	21	57.8	20	56.6	19	58.5	13	69.1	17	67.9	15	65.8
Lambayeque	17	60.4	20	58.7	19	58.1	20	57.3	10	69.6	10	69.7	16	65.5
San Martín	7	65.9	11	64.1	16	60.7	10	62.7	15	67.7	12	69.0	17	65.3
Tumbes	22	57.8	13	62.5	14	61.9	18	59.0	18	66.4	18	67.4	18	65.2
Pasco	16	61.5	15	60.8	12	62.5	12	62.0	17	66.7	11	69.6	19	65.2
Amazonas	3	68.5	5	67.6	7	64.0	5	64.9	21	66.0	19	66.8	20	64.1
Madre de Dios	14	62.5	12	63.1	13	62.2	8	63.5	20	66.0	21	63.8	21	63.4
Áncash	23	57.1	23	57.1	21	56.2	23	52.6	22	63.8	22	63.7	22	59.5
<b>Perú</b>	<b>21</b>	<b>57.8</b>	<b>22</b>	<b>57.3</b>	<b>22</b>	<b>55.9</b>	<b>21</b>	<b>55.8</b>	<b>24</b>	<b>59.9</b>	<b>24</b>	<b>60.8</b>	<b>23</b>	<b>59.1</b>
Ica	27	43.6	27	45.0	25	47.9	24	48.7	23	60.8	23	62.6	24	58.8
Callao	24	47.4	24	50.9	24	49.7	25	48.0	25	55.0	26	58.0	25	58.7
Lima Provincias	26	46.0	25	49.0	26	47.2	27	45.2	26	53.2	25	58.1	26	53.3
Lima Metropolitana	25	46.8	26	46.5	27	44.7	26	45.9	27	39.6	27	41.6	27	41.6

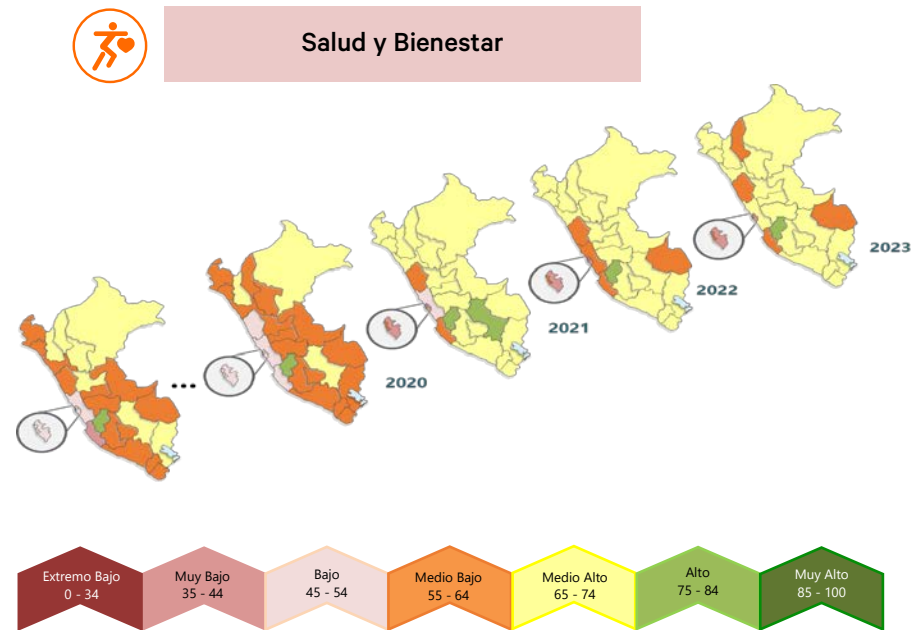

### Componente 2.4: Calidad Ambiental

La región que encabeza este componente es Pasco, destacándose por su extensa superficie agropecuaria y bajos indicadores en generación de residuos sólidos. Le siguen las regiones de la selva, como Loreto, Amazonas y Madre de Dios, que se distinguen por sus amplias áreas verdes. En el extremo opuesto se encuentran Lima Metropolitana y Callao, caracterizadas por sus elevados niveles en generación de residuos sólidos per cápita. Además, se observa una tendencia a la disminución de los niveles de calidad ambiental con el paso del tiempo. Como recomendación para mejorar estos niveles, es crucial incentivar la colaboración entre el sector privado y el público, especialmente en el tratamiento de aguas residuales. Esta sinergia puede desempeñar un papel significativo en la preservación y mejora de la calidad ambiental a nivel regional.

Figura 27: Componente Calidad Ambiental: 2017 – 2023.

Región	IPS 2017		IPS 2018		IPS 2019		IPS 2020		IPS 2021		IPS 2022		IPS 2023	
	Rank	Pje.	Rank	Pje.	Rank	Pje.	Rank	Pje.	Rank	Pje.	Rank	Pje.	Rank	Pje.
Pasco	1	65.4	2	60.7	2	53.3	2	60.8	3	38.3	2	53.3	1	59.9
Loreto	22	18.8	20	24.6	23	17.7	22	13.3	10	23.5	11	22.2	2	47.6
Huánuco	4	50.7	5	48.9	4	41.1	5	38.6	8	32.4	4	38.2	3	46.6
Amazonas	2	63.4	1	61.3	1	59.9	3	47.9	5	34.0	1	80.9	4	46.3
Madre de Dios	6	49.0	4	50.9	5	39.9	4	40.8	2	42.1	3	50.4	5	46.0
Cusco	18	26.7	16	28.2	12	27.6	9	27.2	13	17.7	6	28.0	6	30.5
San Martín	10	38.8	10	36.8	14	25.7	7	31.4	4	37.1	9	24.6	7	29.5
Tacna	13	34.1	13	33.2	10	33.0	13	23.4	12	19.5	7	28.0	8	29.4
Arequipa	14	31.9	11	35.3	11	29.8	8	30.7	19	13.1	5	28.1	9	27.7
Apurímac	19	26.7	17	27.0	17	23.6	14	23.2	6	33.9	10	22.3	10	24.1
Ucayali	25	15.1	24	17.1	24	16.4	1	60.9	1	61.3	8	24.8	11	23.6
Puno	3	58.7	3	53.7	3	47.9	6	31.5	17	14.0	14	20.6	12	23.3
Cajamarca	11	38.5	12	35.2	9	33.7	11	25.0	7	33.8	13	21.3	13	22.4
Moquegua	8	43.8	9	38.8	6	36.8	12	24.5	20	13.0	12	22.2	14	22.1
Huancavelica	5	49.8	7	43.6	7	34.9	10	25.4	9	23.7	15	20.0	15	20.7
Ayacucho	12	34.4	6	45.2	13	26.2	16	17.4	11	19.9	17	18.1	16	20.0
Junín	17	27.1	18	25.3	18	23.5	15	22.0	16	15.0	16	19.3	17	20.0
La Libertad	7	47.7	14	29.2	19	21.8	17	16.3	18	13.2	18	17.3	18	17.1
<b>Tumbes</b>	<b>16</b>	<b>28.8</b>	<b>15</b>	<b>28.9</b>	<b>15</b>	<b>24.3</b>	<b>23</b>	<b>12.5</b>	<b>23</b>	<b>9.6</b>	<b>23</b>	<b>12.1</b>	<b>19</b>	<b>15.8</b>
Perú	20	24.9	21	23.3	21	19.0	19	15.4	21	12.9	21	14.5	20	15.6
Lambayeque	23	18.8	23	17.9	16	23.9	24	9.9	24	8.1	24	11.4	21	14.4
Ica	21	24.8	19	25.1	20	20.0	20	15.0	22	10.8	19	16.7	22	14.3
Piura	15	31.1	22	21.1	22	18.2	18	15.8	14	17.2	20	16.5	23	14.0
Áncash	9	39.7	8	43.1	8	34.2	21	14.2	15	15.1	22	13.3	24	13.3
Callao	26	9.6	26	8.2	27	1.5	25	8.3	25	5.7	27	0.0	25	5.1
Lima Provincias	24	16.4	25	16.0	25	14.0	26	5.1	26	5.5	25	4.8	26	3.5
Lima Metropolitana	27	8.2	26	8.2	26	3.0	27	0.9	27	0.6	26	1.1	27	0.0

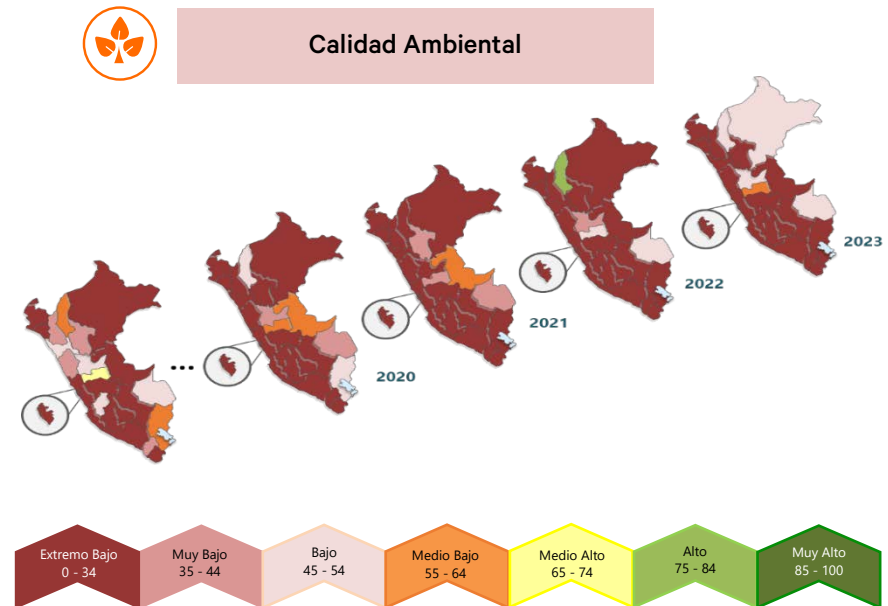



# Dimensión 3: Oportunidades

## Componente 3.1: Derechos Personales

Hasta la fecha, la situación en este componente no ha experimentado mejoras significativas, ya que ninguna región ha logrado alcanzar un nivel medio alto, definido como aquel que supera los 65 puntos. Como resultado, los puntajes generales reflejan una mezcla de resultados. Este componente aborda cuestiones vinculadas a derechos personales y la titularidad de propiedades tanto urbanas como rurales. Aun así, regiones como Ayacucho, Moquegua y Ancash han logrado mantener los primeros lugares. Del mismo modo, Puno, Lima Metropolitana y Lima Provincias siguen ocupando los últimos lugares a través de los años.

Figura 28: Componente Derechos Personales: 2017 – 2023.

Región	IPS 2017		IPS 2018		IPS 2019		IPS 2020		IPS 2021		IPS 2022		IPS 2023	
	Rank	Pje.	Rank	Pje.	Rank	Pje.	Rank	Pje.	Rank	Pje.	Rank	Pje.	Rank	Pje.
Ayacucho	1	53.0	2	48.2	2	44.1	1	46.8	3	39.3	1	48.2	1	49.4
Moquegua	2	49.3	3	48.0	3	42.5	5	44.2	6	36.9	3	44.4	2	45.0
Ancash	4	42.4	4	43.6	8	37.7	4	44.7	1	40.5	2	47.1	3	44.3
Huancavelica	3	46.7	1	48.4	1	47.4	2	46.7	2	40.1	8	37.9	4	43.9
Huánuco	5	41.4	5	43.1	4	41.3	3	45.6	7	35.1	5	40.9	5	41.4
Ucayali	8	38.2	10	37.6	5	39.3	6	38.5	4	38.7	6	38.7	6	40.1
Loreto	7	38.8	6	41.3	6	38.6	7	38.0	11	32.3	12	34.7	7	38.5
Lambayeque	13	35.6	17	33.4	16	32.7	10	37.6	5	37.3	4	42.9	8	37.7
Piura	6	39.1	8	39.0	10	36.8	8	37.8	10	32.7	9	35.7	9	35.1
Tumbes	17	34.3	14	35.8	19	32.2	21	32.1	14	30.8	10	35.6	10	34.6
Arequipa	14	34.9	16	34.3	11	35.9	9	37.7	12	31.4	7	38.5	11	34.3
Cusco	16	34.5	20	32.0	15	32.9	14	35.6	25	24.8	14	33.9	12	33.6
Amazonas	9	37.3	7	39.4	7	37.9	11	37.4	9	32.7	11	35.3	13	32.6
<b>Perú</b>	<b>15</b>	<b>34.6</b>	<b>15</b>	<b>34.4</b>	<b>13</b>	<b>34.2</b>	<b>17</b>	<b>34.8</b>	<b>13</b>	<b>31.0</b>	<b>13</b>	<b>34.0</b>	<b>14</b>	<b>32.3</b>
Apurímac	22	30.2	12	37.0	21	31.3	15	35.0	27	23.3	20	29.5	15	32.2
Tacna	18	33.0	9	37.6	18	32.4	12	37.0	8	33.1	15	33.7	16	31.9
Pasco	10	36.3	13	36.8	12	34.6	13	36.9	20	26.7	16	32.3	17	31.9
Junín	25	26.8	23	30.0	22	28.4	25	27.1	22	25.8	25	25.9	18	31.4
La Libertad	11	35.9	18	33.2	14	33.4	20	32.2	17	28.1	18	30.9	19	31.2
Madre de Dios	19	33.0	11	37.4	9	37.5	16	34.9	16	28.4	23	27.4	20	30.2
Ica	12	35.7	19	32.9	17	32.7	18	33.2	18	27.7	17	31.8	21	28.9
Cajamarca	21	30.9	22	30.6	23	28.4	24	28.8	21	25.8	27	25.2	22	28.6
Callao	23	28.0	25	25.4	25	23.7	23	29.0	23	24.9	21	28.4	23	26.3
San Martín	20	31.7	21	31.9	20	31.6	19	32.2	19	27.5	19	29.8	24	25.6
Puno	27	24.4	24	26.2	24	27.3	26	26.6	26	23.6	26	25.3	25	23.9
Lima Metropolitana	26	25.8	26	24.8	26	22.5	27	25.5	24	24.9	24	26.5	26	23.1
Lima Provincias	24	27.9	27	17.9	27	19.3	22	32.0	15	29.5	22	27.9	27	23.0

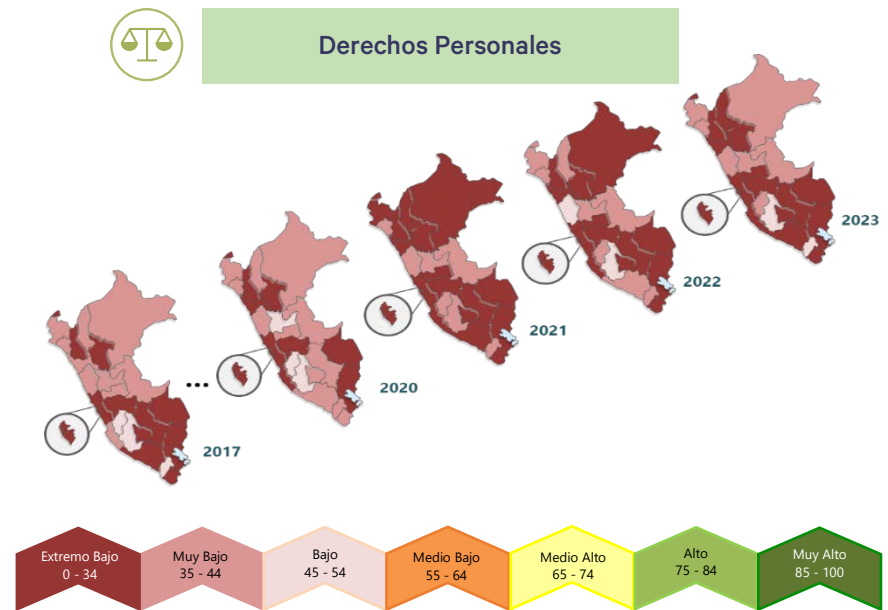

### Componente 3.2: Libertad Personal y de Elección

En este componente, se observa una evolución notable desde el 2017, con un aumento en el número de regiones que han transitado de un nivel *medio alto* a *alto*. Este progreso se sustenta en la mejora de indicadores relacionados con un mayor uso de métodos anticonceptivos por parte de las mujeres y un acceso más extendido a bienes de uso público en los hogares. Por otro lado, las regiones de la selva ocupan las últimas posiciones en el ranking. Un ejemplo ilustrativo es Loreto, que presenta el porcentaje más bajo de mujeres que utilizan métodos anticonceptivos, al mismo tiempo que exhibe el mayor porcentaje de mujeres adolescentes embarazadas entre todas las regiones.

Figura 29. Componente Libertad Personal y de Elección: 2017 – 2023.

Región	IPS 2017		IPS 2018		IPS 2019		IPS 2020		IPS 2021		IPS 2022		IPS 2023	
	Rank	Pje.	Rank	Pje.	Rank	Pje.	Rank	Pje.	Rank	Pje.	Rank	Pje.	Rank	Pje.
Áncash	10	73.8	6	76.2	15	72.2	7	78.0	5	83.3	2	85.7	1	84.4
Lambayeque	15	72.9	5	76.3	6	77.5	4	78.9	15	79.8	15	79.4	2	82.0
Ica	7	74.9	10	75.0	9	75.2	2	80.0	7	82.6	9	81.3	3	82.0
Piura	3	77.2	7	76.1	19	70.1	22	68.7	6	82.8	6	83.5	4	81.7
Lima Provincias	13	73.4	15	73.2	5	78.5	3	79.4	3	84.7	11	80.3	5	81.6
Arequipa	4	77.0	9	75.4	7	76.6	8	77.3	2	84.8	1	86.2	6	81.5
Moquegua	1	78.9	1	79.7	2	80.7	6	78.3	14	80.2	4	83.8	7	81.4
Lima Metropolitana	5	76.2	4	76.4	3	80.4	9	77.2	1	85.0	7	82.5	8	81.4
La Libertad	23	69.6	22	70.6	14	72.8	12	75.7	4	84.5	21	77.8	9	81.2
Apurímac	17	72.6	19	71.2	16	71.6	18	73.3	19	78.2	14	79.8	10	81.0
Tumbes	6	75.4	3	76.5	12	73.3	5	78.3	22	76.5	23	76.8	11	80.4
Tacna	22	69.9	20	71.1	4	79.7	10	76.8	10	81.1	22	76.9	12	80.3
Ayacucho	12	73.7	17	72.0	8	76.1	11	76.2	20	77.6	5	83.5	13	80.1
San Martín	19	70.7	16	72.1	20	69.3	16	74.2	16	79.2	3	84.2	14	79.8
Callao	2	77.9	2	77.6	1	84.4	1	81.3	9	81.9	16	79.3	15	79.5
<b>Perú</b>	<b>16</b>	<b>72.8</b>	<b>13</b>	<b>73.5</b>	<b>10</b>	<b>74.2</b>	<b>15</b>	<b>74.4</b>	<b>11</b>	<b>80.9</b>	<b>10</b>	<b>80.5</b>	<b>16</b>	<b>79.5</b>
Junín	14	73.3	23	69.4	22	67.9	13	74.9	18	78.8	12	80.0	17	78.8
Madre de Dios	26	66.1	27	64.0	27	60.3	26	64.3	17	78.9	25	75.6	18	77.6
Cajamarca	8	74.8	8	75.6	23	66.9	20	71.3	26	71.5	13	79.9	19	76.8
Huancavelica	9	74.2	11	74.6	17	71.2	21	69.8	24	73.4	18	78.8	20	76.5
Pasco	18	70.9	12	73.9	11	73.6	19	72.7	12	80.7	8	82.4	21	75.9
Amazonas	11	73.7	14	73.2	18	70.3	17	73.3	8	82.2	17	79.1	22	75.9
Huánuco	21	70.4	21	70.9	25	63.2	23	68.2	23	75.1	19	78.7	23	74.9
Loreto	27	64.6	26	64.1	26	62.7	25	66.0	25	73.0	24	76.3	24	74.1
Puno	20	70.6	24	68.5	24	64.1	27	62.9	13	80.4	26	75.2	25	74.1
Ucayali	25	66.2	25	66.6	21	69.2	14	74.7	21	76.8	27	71.3	26	72.2
Cusco	24	68.4	18	72.0	13	73.1	24	67.8	27	67.6	20	77.9	27	70.4

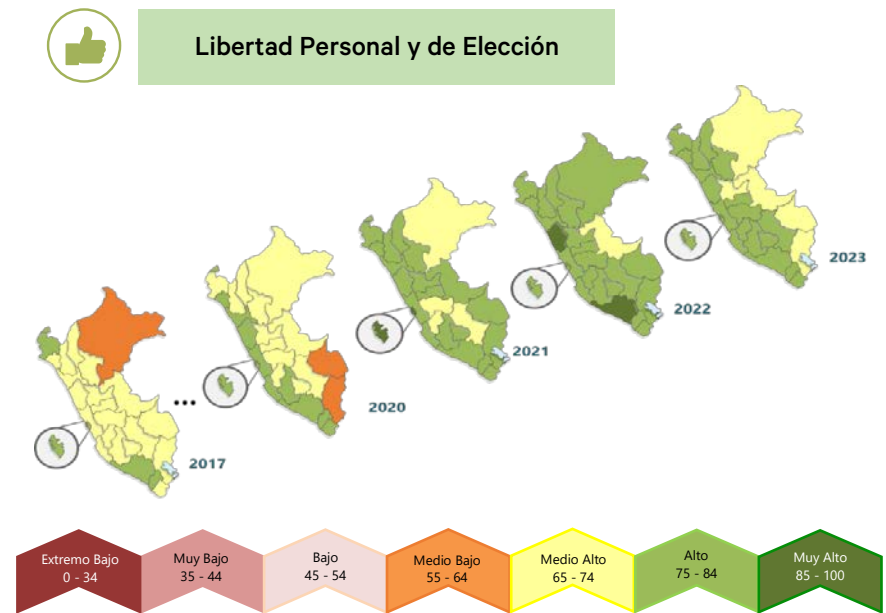

### Componente 3.3: Tolerancia e inclusión

Este componente analiza indicadores vinculados a la violencia contra la mujer y la discriminación. En los últimos dos años, se ha observado un descenso en los niveles de varias regiones. Un caso notable es Moquegua, que vuelve a ubicarse en la posición más baja debido al incremento de sus indicadores de discriminación. Por otro lado, en el año 2023, Cajamarca experimenta un ascenso al nivel *muy alto*, asegurando el primer lugar, gracias a la reducción de casos en el indicador de violencia contra la mujer.

Figura 30. Componente Tolerancia e inclusión: 2017 – 2023.

Región	IPS 2017		IPS 2018		IPS 2019		IPS 2020		IPS 2021		IPS 2022		IPS 2023	
	Rank	Pje.	Rank	Pje.	Rank	Pje.	Rank	Pje.	Rank	Pje.	Rank	Pje.	Rank	Pje.
Cajamarca	1	86.6	4	85.4	1	89.6	5	86.7	5	85.8	1	84.3	1	87.4
Huánuco	18	67.1	5	85.0	19	77.7	17	77.5	15	79.9	4	81.5	2	85.1
Apurímac	6	81.5	8	81.6	9	81.6	9	81.6	9	82.0	16	72.8	3	83.7
San Martín	5	82.6	10	80.0	8	81.8	6	86.4	13	80.0	6	79.8	4	83.6
Ucayali	15	73.8	2	87.3	2	88.8	11	81.8	12	80.3	12	75.5	5	82.5
Piura	9	79.3	6	82.3	17	78.7	2	88.5	6	85.0	10	76.4	6	82.4
La Libertad	13	74.4	12	78.7	15	79.7	4	86.8	1	90.0	3	82.2	7	82.3
Ica	8	79.4	11	78.8	3	86.3	8	85.2	4	86.0	5	81.2	8	80.3
Ayacucho	12	74.9	19	73.6	6	83.9	7	86.0	11	80.9	11	76.1	9	78.8
Junín	19	66.5	16	76.4	14	79.9	14	80.3	8	83.0	14	74.0	10	78.7
Loreto	3	82.9	3	87.1	4	85.7	1	89.8	10	81.0	7	78.0	11	78.0
Lambayeque	2	85.4	7	82.2	18	78.6	10	81.9	3	88.0	2	83.6	12	78.0
Amazonas	4	82.8	1	87.8	11	81.4	3	86.9	7	84.8	15	73.0	13	77.2
Tumbes	7	79.8	14	78.0	5	84.2	16	77.6	19	75.2	18	68.8	14	76.0
Huancavelica	10	78.2	9	81.4	22	71.1	12	81.4	21	71.5	9	76.5	15	74.0
Áncash	11	77.9	13	78.1	13	80.1	9	84.8	2	88.3	13	75.5	16	71.3
Pasco	17	69.1	17	76.4	12	80.7	19	76.1	16	79.6	22	60.0	17	69.9
<b>Perú</b>	<b>20</b>	<b>61.9</b>	<b>20</b>	<b>71.3</b>	<b>20</b>	<b>75.5</b>	<b>21</b>	<b>75.1</b>	<b>17</b>	<b>79.4</b>	<b>17</b>	<b>70.1</b>	<b>18</b>	<b>69.8</b>
Cusco	22	59.5	21	69.5	10	81.6	18	76.5	20	73.8	20	63.1	19	65.6
Callao	25	38.8	22	67.3	26	59.8	24	67.9	25	64.9	21	63.0	20	65.0
Madre de Dios	23	55.9	26	54.4	21	73.8	15	78.3	22	70.0	23	59.4	21	64.1
Lima Provincias	14	74.0	18	74.3	7	81.9	20	75.8	18	76.8	8	77.7	22	63.1
Lima Metropolitana	24	42.1	24	62.3	24	69.4	26	63.1	14	79.9	19	63.7	23	62.4
Tacna	26	38.0	25	57.2	27	56.5	25	66.4	27	61.1	25	54.6	24	58.0
Puno	27	37.8	27	39.4	25	61.9	27	61.5	23	65.8	24	58.4	25	55.4
Arequipa	21	60.9	23	64.9	23	70.0	22	74.3	24	65.1	27	49.5	26	44.4
Moquegua	16	69.6	15	76.8	16	78.8	23	73.5	26	61.2	26	52.1	27	43.0

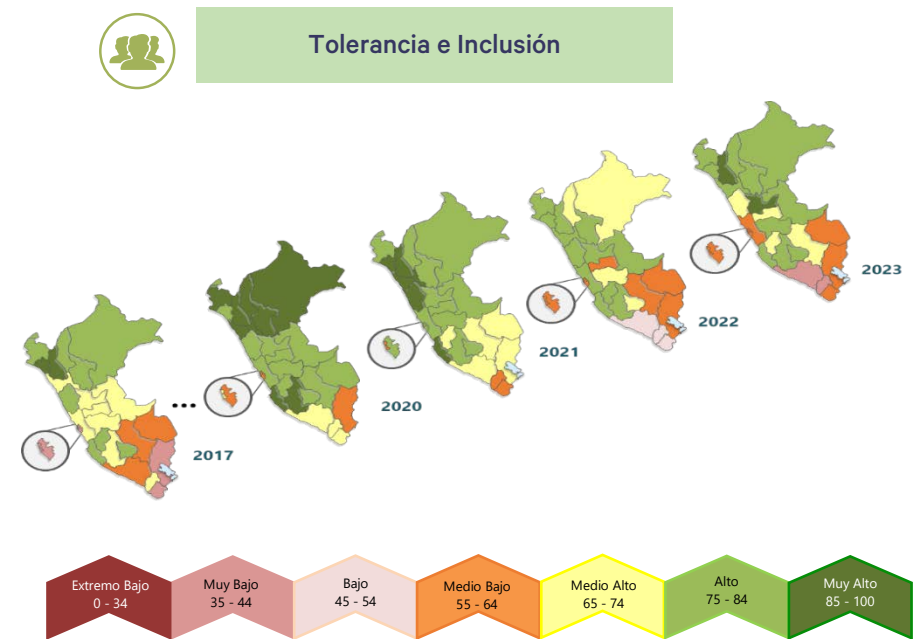

### Componente 3.4: Educación Superior

En educación superior se analiza los indicadores de asistencia a educación superior, tasa de conclusión y mujeres que culminaron su educación superior. Además, nuevamente se resalta la alta disparidad entre las regiones. Con un nivel *muy alto* se encuentran las regiones de la costa como Moquegua y Lima Metropolitana. Por otro lado, en el nivel *extremo bajo* se encuentran, en su mayoría, regiones de la selva como Loreto, Huánuco, Ucayali, San Martín y Amazonas.

Figura 31: Componente Educación Superior: 2017 – 2023.

Región	IPS 2017		IPS 2018		IPS 2019		IPS 2020		IPS 2021		IPS 2022		IPS 2023	
	Rank	Pje.	Rank	Pje.	Rank	Pje.	Rank	Pje.	Rank	Pje.	Rank	Pje.	Rank	Pje.
Moquegua	1	99.4	1	90.9	1	97.3	1	95.9	1	94.7	1	100.0	1	94.7
Arequipa	2	89.7	2	87.1	2	85.2	2	76.6	2	83.0	2	84.3	2	89.5
Lima Metropolitana	4	70.4	5	65.0	3	70.5	5	59.4	6	62.2	3	72.1	3	74.9
Cusco	6	54.3	13	43.3	11	53.3	13	38.6	14	46.0	5	61.5	4	70.9
Tacna	3	72.2	3	85.2	4	67.9	3	67.6	4	71.8	6	59.3	5	69.6
Callao	7	48.1	7	56.8	7	61.0	6	49.9	11	48.3	12	51.4	6	66.8
Lima Provincias	14	37.3	15	39.6	16	46.3	18	32.1	9	52.1	8	56.3	7	66.7
Ica	5	67.6	4	69.4	5	62.4	4	65.1	5	62.2	4	70.5	8	65.5
Pasco	13	39.3	10	46.6	8	61.0	11	39.5	3	76.5	14	48.6	9	60.9
Junin	15	35.9	9	47.9	15	46.8	17	35.5	12	47.4	7	59.1	10	59.9
Tumbes	11	44.1	6	59.1	6	61.2	7	47.6	8	52.6	11	52.6	11	59.8
<b>Perú</b>	<b>8</b>	<b>47.2</b>	<b>8</b>	<b>48.0</b>	<b>10</b>	<b>54.8</b>	<b>9</b>	<b>44.3</b>	<b>13</b>	<b>47.3</b>	<b>10</b>	<b>53.4</b>	<b>12</b>	<b>57.1</b>
Lambayeque	10	44.8	11	45.7	14	46.8	10	39.6	16	40.7	16	43.9	13	52.6
Madre de Dios	16	34.3	12	44.0	9	58.7	8	44.4	7	60.6	9	53.5	14	51.8
La Libertad	17	33.1	17	37.8	13	49.0	16	35.6	10	48.8	13	50.3	15	49.3
Apurímac	18	29.6	18	31.7	17	41.9	14	36.9	15	43.4	18	43.7	16	47.8
Puno	9	46.7	14	42.7	12	49.6	15	36.4	19	30.2	15	46.9	17	44.9
Áncash	12	40.8	16	39.1	19	36.2	12	38.9	21	27.0	17	43.9	18	41.7
Piura	20	21.0	19	30.1	18	37.4	20	26.9	18	30.8	20	32.3	19	40.4
Ayacucho	19	25.7	20	26.5	26	17.7	19	27.1	20	28.4	22	27.4	20	36.4
Amazonas	23	13.6	21	25.3	25	18.2	21	24.1	22	26.0	23	26.3	21	31.4
Huancavelica	21	20.6	22	20.5	20	27.7	24	15.6	17	38.6	19	40.4	22	30.7
Cajamarca	24	10.4	27	10.9	21	26.8	26	13.9	25	16.3	21	27.5	23	30.5
San Martín	27	9.1	23	17.2	24	18.7	23	21.2	24	18.1	25	20.1	24	29.0
Ucayali	22	14.2	24	14.5	23	25.9	25	25.9	25	7.1	26	19.8	25	27.9
Huánuco	25	10.3	26	12.4	22	26.5	22	23.4	23	18.8	24	24.4	26	16.3
Loreto	26	9.2	25	12.5	27	11.7	27	7.8	27	4.6	27	3.3	27	6.9

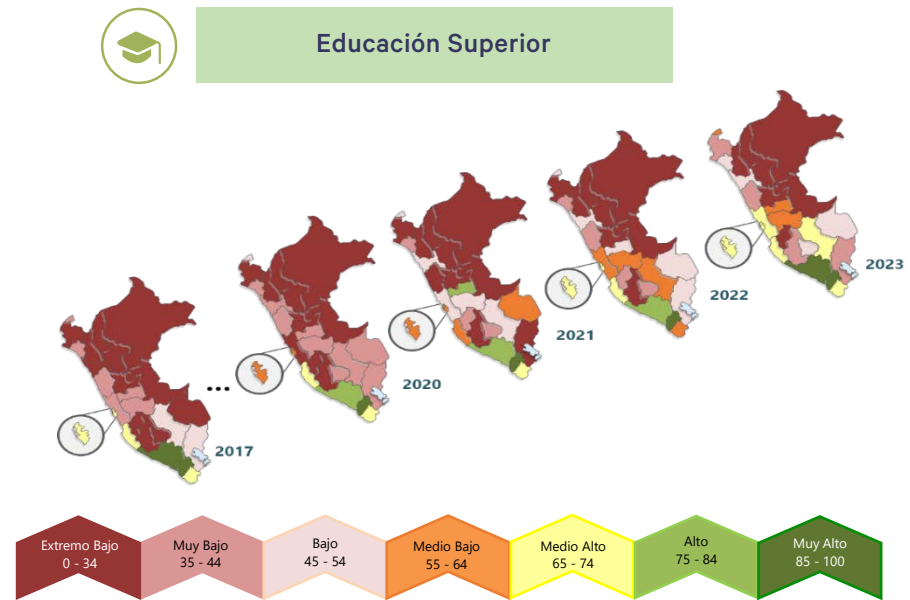

# Metodología

El IPSRP 2023 es calculado a través de tres dimensiones que permiten determinar el nivel de progreso social del Perú desde una perspectiva regional: (a) Necesidad Básicas Humanas, (b) Fundamentos del Bienestar y (c) Oportunidades.

Para cada dimensión se identificaron cuatro componentes que tratan de explicar la situación de cada región basado en el progreso social. Estos constituyen un segundo nivel de desagregación que aporta al análisis que se puede realizar con los resultados.

## Cálculo del IPSRP

La técnica empleada en el Índice de Progreso Regional del Perú corresponde al Social Progress Index (SPI) propuesto por Scott Stern, Amy Wares and Tamar Epner que consiste en el uso del Análisis de Componentes Principales (ACP) para determinar los pesos de los indicadores en cada uno de los componentes de la dimensión asociada. El puntaje que se obtiene de manera agregada por dimensión es la suma de sus cuatro componentes, aplicando a cada componente el mismo ponderado (= 0.25). El puntaje general del IPSRP se obtiene al sumar el puntaje de cada una de las tres dimensiones aplicando el mismo ponderador (= 1/3) a cada uno.

## Análisis Factorial

El Análisis de Componentes Principales (ACP) brinda un conjunto de ponderaciones para las variables subyacentes dentro de cada componente permitiendo descontar el efecto de las correlaciones existentes entre las variables de cada componente. Sin embargo, previamente a implementar el Análisis de Componentes Principales, evaluamos el “ajuste” entre indicadores individuales dentro de cada factor, calculando primero el Alfa de Cronbach para cada conjunto de indicadores por componente. El Alfa de Cronbach ofrece una medida de consistencia interna en los indicadores que se desean agregar. Una regla general implementada por los expertos es que el valor de esta medida debe ser superior a 0.7 para cualquier conjunto de variables.

Después de aplicar el ACP en cada componente, evaluamos la bondad del ajuste mediante el uso de la medida de Kaiser-Meyer-Olkin (KMO) de adecuación muestral. En general se considera que los puntajes de KMO deben estar por encima de 0.5, condición que cumplen los 12 componentes del ICRP. Desde una perspectiva metodológica, la aplicación de las dos medidas más comunes de la validez del análisis factorial al modelo arroja valores dentro de los rangos considerados como aceptables en la literatura estadística (Manly, 2004).

## Cálculo de puntajes de los Componentes

Los puntajes individuales para cada componente se calculan sumando los valores estandarizados de todos los indicadores o variables del componente, ponderados según los pesos obtenidos mediante el ACP ( $w$  en la ecuación). Para facilitar su interpretación, se muestran en una escala de 0 a 1 en cada componente.

$$\mathbf{Componente}_f = \Sigma (w_i \times \mathbf{indicador})$$

Se utiliza la siguiente fórmula para calcular el puntaje del componente para cada región, y el resultado se multiplica por 100:

$$\frac{(x_j - \mathbf{peor\ de\ los\ casos})}{(\mathbf{Mejor\ de\ los\ casos} - \mathbf{Peor\ de\ los\ casos})}$$

Donde:

$X_j$  = El valor del Componente presentado en la ecuación anterior

Este procedimiento se repite en cada uno de los 12 componentes del IPSRP, con lo cual se estiman valores en una misma escala 0 a 100 para todas las regiones.

## Puntajes de las Dimensiones

El Índice del Progreso Social Regional del Perú 2023 se presenta en una escala de 0 a 100 puntos, en la que a mayor puntaje presenta un nivel alto de progreso social. El puntaje es calculado para cada región, a través del promedio simple de las tres dimensiones, y a su vez, cada dimensión es presentado en una escala de 0 a 100 puntos, y surge de la media simple de los cuatro componentes específicos que las conforman.

## Proceso del Índice de Progreso Social Regional del Perú

El desarrollo del IPSRP sigue una secuencia de pasos que comienza desde la definición del propósito de la investigación hasta la validación del modelo a través del Análisis de Componentes Principales (ACP) y, por último, el análisis de los resultados. En la Figura 31, se presenta todo el proceso para la elaboración del IPSRP 2023.



Figura 32 Proceso del cálculo del Índice de Progreso Social Regional del Perú.

# PERFILES REGIONALES



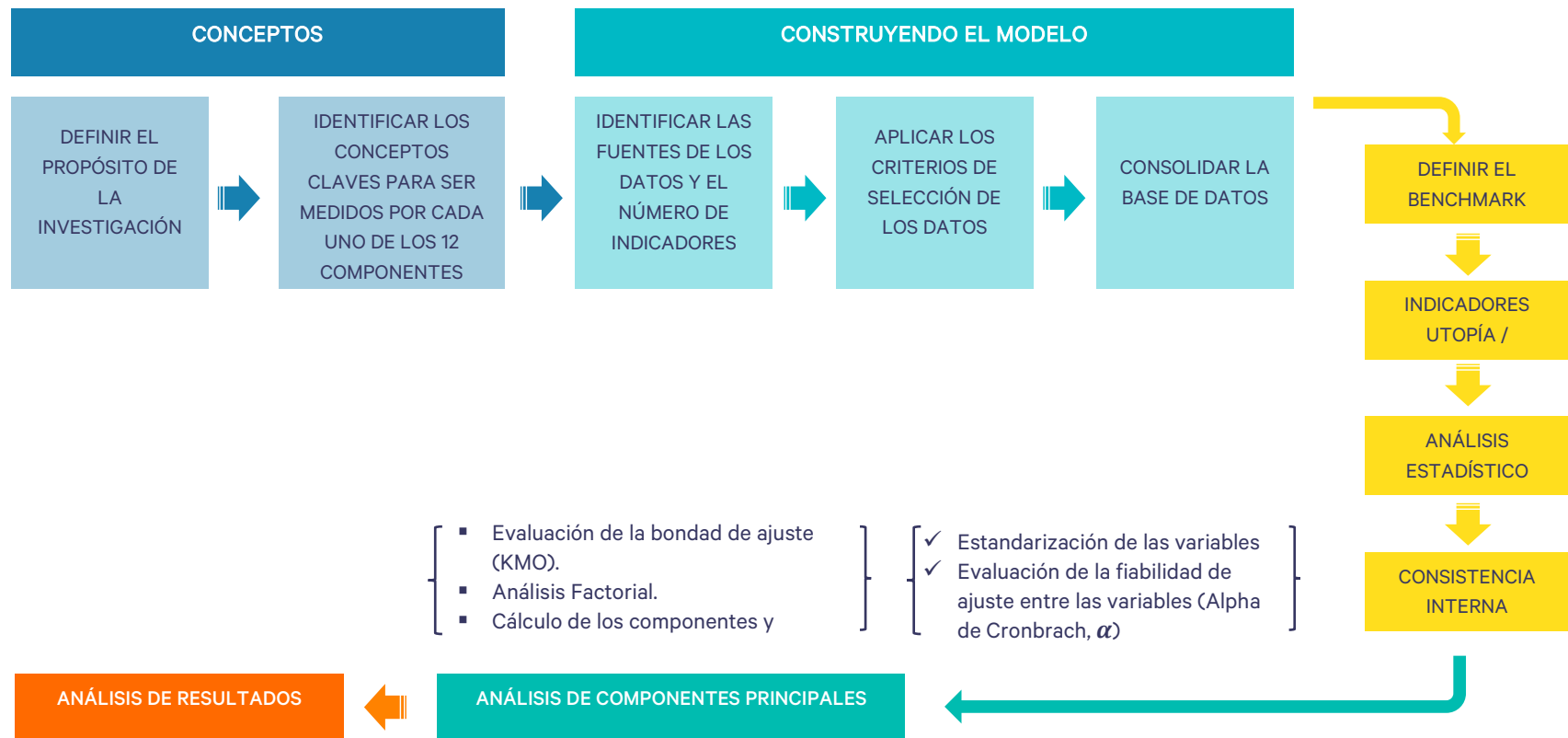

## Índice del Progreso Social Regional del Perú

Amazonas	2017		2018		2019		2020		2021		2022		2023	
	Valor	Rank	Valor	Rank	Valor	Rank	Valor	Rank	Valor	Rank	Valor	Rank	Valor	Rank
<b>Índice de Progreso Social Regional (IPSR)</b>	<b>50.74</b>	<b>19</b>	<b>53.50</b>	<b>13</b>	<b>52.08</b>	<b>19</b>	<b>52.70</b>	<b>17</b>	<b>51.93</b>	<b>23</b>	<b>55.67</b>	<b>13</b>	<b>53.46</b>	<b>19</b>
<b>1. Necesidades Humanas Básicas</b>	<b>49.79</b>	<b>26</b>	<b>55.03</b>	<b>25</b>	<b>55.11</b>	<b>24</b>	<b>54.72</b>	<b>25</b>	<b>56.68</b>	<b>25</b>	<b>55.35</b>	<b>23</b>	<b>55.64</b>	<b>22</b>
<b>1.1 Nutrición y cuidados básicos de Salud</b>	<b>31.59</b>	<b>27</b>	<b>40.94</b>	<b>21</b>	<b>37.43</b>	<b>25</b>	<b>38.10</b>	<b>25</b>	<b>48.26</b>	<b>23</b>	<b>37.29</b>	<b>27</b>	<b>32.04</b>	<b>25</b>
Desnutrición crónica Porcentaje de menores de cinco años con desnutrición crónica	19.3	20	17.10	18	20.40	24	17.90	22	17.60	21	19.20	23	21.70	25
Anemia en menores Porcentaje de menores de 5 años con anemia	33.80	13	38.10	18	34.40	15	28.37	12	25.22	8	28.02	12	33.72	14
Mortalidad Materna Tasa de mortalidad materna por cada 10 mil nacidos	15.07	27	11.82	26	8.94	22	10.19	24	27.87	25	16.00	27	10.71	27
EDA en menores de 5 años Porcentaje de menores de cinco años con Enfermedades Diarreicas Agudas (EDA)	28.80	27	18.06	22	29.15	27	30.04	27	21.34	27	27.84	26	27.84	26
<b>1.2 Agua y saneamiento básico</b>	<b>37.66</b>	<b>24</b>	<b>43.80</b>	<b>23</b>	<b>49.67</b>	<b>23</b>	<b>52.18</b>	<b>22</b>	<b>52.87</b>	<b>22</b>	<b>54.55</b>	<b>22</b>	<b>62.48</b>	<b>19</b>
Acceso a Servicios de Saneamiento Porcentaje de la población que cuenta con servicios de saneamiento	53.94	18	56.28	17	61.17	17	59.28	18	60.61	18	59.92	18	65.80	17
Acceso a Agua Potable Porcentaje de personas que declararon que su hogar tiene agua potable	14.94	26	28.30	26	35.63	26	43.76	23	43.20	24	48.02	24	58.31	21
Brecha rural/urbana de Acceso en Saneamiento Hogares rurales/urbanos con acceso a saneamiento	0.35	23	0.36	21	0.43	25	0.41	24	0.37	19	0.28	22	0.33	23
<b>1.3 Vivienda y Servicios públicos</b>	<b>66.23</b>	<b>27</b>	<b>68.55</b>	<b>27</b>	<b>69.23</b>	<b>26</b>	<b>67.90</b>	<b>26</b>	<b>67.37</b>	<b>26</b>	<b>69.31</b>	<b>24</b>	<b>69.24</b>	<b>25</b>
Acceso a Electricidad Porcentaje de viviendas con servicio de energía eléctrica	79.05	26	82.33	26	84.75	26	86.35	26	86.80	26	87.18	25	89.10	25
Calidad del Aire dentro de Viviendas Porcentaje de hogares que utilizan combustible dañino para cocinar	42.07	25	39.09	24	38.16	24	51.44	24	54.94	24	49.82	24	51.48	24
Déficit Cuantitativo de Vivienda Porcentaje de hogares que cuentan con materiales de paredes adecuado	15.15	25	18.03	24	18.06	25	19.41	25	19.33	26	23.80	21	24.57	24
Déficit Cualitativo de Vivienda Porcentaje de hogares sin hacinamiento	88.14	26	88.14	26	88.14	26	92.65	23	92.22	25	92.53	24	92.49	24
Brecha rural/urbana en Acceso Electricidad Brecha de servicio de energía eléctrica según área de residencia	0.76	23	0.68	21	0.72	22	0.68	22	0.63	22	0.64	22	0.66	22
<b>1.4 Seguridad Personal</b>	<b>63.70</b>	<b>2</b>	<b>66.81</b>	<b>9</b>	<b>64.14</b>	<b>11</b>	<b>60.69</b>	<b>9</b>	<b>58.24</b>	<b>10</b>	<b>60.26</b>	<b>9</b>	<b>58.78</b>	<b>9</b>
Homicidios Tasa de muertes violentas asociadas a hechos delictivos dolosos por cada 10 mil personas	0.63	7	0.95	20	0.81	19	0.74	14	0.61	16	0.61	16	0.61	16
Percepción de Inseguridad Población de 15 a más años de edad que cree que será víctima de algún hecho delictivo durante los próximos 12 meses	81.20	5	80.80	8	83.00	12	83.50	13	77.60	11	79.90	12	81.40	12
Victimización Porcentaje de población de 15 a más años de edad víctima de algún hecho delictivo	15.50	1	15.80	2	17.30	6	17.50	9	14.50	5	10.60	5	13.60	4
Fallecidos por Accidentes de Tránsito Tasa de fallecidos por accidentes de tránsito fatales por cada 100 mil habitantes	0.08	8	0.11	16	0.10	11	0.08	7	0.08	19	0.09	10	0.08	9
Accidentes de tránsito Tasa de accidentes de tránsito por cada 100 mil personas	1.48	3	1.19	2	0.86	4	1.18	5	0.91	6	1.12	7	1.20	5
<b>2. Fundamentos del bienestar</b>	<b>50.56</b>	<b>3</b>	<b>49.06</b>	<b>2</b>	<b>49.18</b>	<b>2</b>	<b>47.96</b>	<b>5</b>	<b>42.68</b>	<b>14</b>	<b>58.26</b>	<b>1</b>	<b>50.47</b>	<b>4</b>
<b>2.1 Acceso al conocimiento Básico</b>	<b>42.54</b>	<b>23</b>	<b>38.61</b>	<b>19</b>	<b>43.64</b>	<b>18</b>	<b>44.51</b>	<b>22</b>	<b>37.98</b>	<b>24</b>	<b>43.37</b>	<b>20</b>	<b>47.06</b>	<b>17</b>
Analfabetismo en Adultos Tasa de analfabetismo en población de 15 y más años de edad	7.85	18	8.30	20	7.65	17	7.32	15	3.80	16	8.23	19	7.61	17
Asistencia Primaria Tasa neta de asistencia de la población de 6 a 11 años de edad a educación primaria	94.71	8	94.52	7	96.26	11	96.15	25	92.78	22	98.64	12	99.86	2
Asistencia Secundaria Tasa neta de asistencia en educación secundaria (% de población con edades 12-16)	71.24	26	78.17	22	82.84	20	83.33	24	80.17	20	84.56	19	86.76	15
Logro en Lenguaje Porcentaje de estudiantes de 2do grado de primaria que lograron el aprendizaje en comprensión de textos escritos	40.38	18	30.80	20	30.80	20	30.80	20	26.35	22	26.35	22	26.35	22
Logro en Matemáticas Porcentaje de Estudiantes de 4to Grado de primaria que lograron el aprendizaje del grado en pruebas de matemática.	38.70	9	18.00	11	18.00	11	18.00	11	8.80	22	8.80	22	8.80	22
<b>2.2 Acceso a información y telecomunicaciones</b>	<b>27.83</b>	<b>20</b>	<b>28.76</b>	<b>19</b>	<b>29.24</b>	<b>19</b>	<b>34.58</b>	<b>19</b>	<b>32.70</b>	<b>19</b>	<b>41.99</b>	<b>16</b>	<b>44.40</b>	<b>17</b>
Tenencia Telefonía Móvil Porcentaje de Hogares que declararon tener teléfono celular	83.60	22	84.84	23	86.77	22	85.36	23	90.09	25	89.71	24	90.37	24
Usuarios de Internet de zonas Urbanas Porcentaje de hogares de zonas urbanas conectadas al internet	16.86	15	19.77	14	20.28	15	27.39	17	26.10	13	37.47	16	43.13	16
Usuarios de Internet de zonas Rurales Porcentaje de hogares de zonas rurales conectadas al internet	1.72	8	2.60	9	3.48	7	8.84	6	10.71	8	21.16	7	20.87	8
Tenencia Telefonía Fija Porcentaje de los hogares que cuentan con teléfono fijo	1.54	26	0.99	26	1.14	26	0.74	27	0.29	27	0.78	24	0.52	25
Tenencia TV con cable Porcentaje de hogares que tienen tv con cable	20.26	18	22.67	18	21.93	18	26.05	16	17.30	16	25.89	11	25.99	10

## Índice del Progreso Social Regional del Perú

Amazonas	2017		2018		2019		2020		2021		2022		2023	
	Valor	Rank	Valor	Rank	Valor	Rank	Valor	Rank	Valor	Rank	Valor	Rank	Valor	Rank
<b>Índice de Progreso Social Regional (IPSR)</b>	<b>50.74</b>	<b>19</b>	<b>53.50</b>	<b>13</b>	<b>52.08</b>	<b>19</b>	<b>52.70</b>	<b>17</b>	<b>51.93</b>	<b>23</b>	<b>55.67</b>	<b>13</b>	<b>53.46</b>	<b>19</b>
<b>2.3 Salud y Bienestar</b>	<b>68.45</b>	<b>3</b>	<b>67.55</b>	<b>5</b>	<b>63.98</b>	<b>7</b>	<b>64.87</b>	<b>5</b>	<b>66.01</b>	<b>21</b>	<b>66.80</b>	<b>19</b>	<b>64.13</b>	<b>20</b>
Tasa de Obesidad	9.30	2	12.00	5	13.90	5	12.30	4	15.80	5	15.60	3	14.40	2
Porcentaje de personas de 15 a más años de edad con obesidad														
Padecimiento de Enfermedades Crónicas	40.63	22	41.75	22	42.30	23	41.38	18	41.00	22	42.83	22	48.05	24
Porcentaje de la población que reportó padecer algún problema de salud crónico														
Pacientes nuevos de cáncer	4.61	16	3.62	13	4.21	15	4.06	16	3.23	18	5.03	21	5.22	21
Tasa de pacientes nuevos de cáncer (apertura de historias clínicas) por cada 10 mil habitantes														
Personas que fuman	15.24	9	15.16	10	16.03	9	15.71	9	14.27	14	12.99	10	12.88	6
Porcentaje de personas de 15 y más años que fumaron cigarrillos en los últimos 12 meses														
Mortalidad	33.69	3	35.50	4	37.38	6	39.23	5	33.73	21	42.42	24	37.51	24
Tasa de mortalidad por cada 10 mil habitantes														
<b>2.4 Sostenibilidad ambiental</b>	<b>63.42</b>	<b>2</b>	<b>61.30</b>	<b>1</b>	<b>59.87</b>	<b>1</b>	<b>47.87</b>	<b>3</b>	<b>34.01</b>	<b>5</b>	<b>80.88</b>	<b>1</b>	<b>46.28</b>	<b>4</b>
Superficie de áreas verdes	4.66	5	4.36	5	3.64	6	4.16	4	2.90	3	5.73	2	5.73	2
Superficie Agropecuaria por usos de la tierra (has) per cápita														
Residuos sólidos	0.53	15	0.53	15	0.51	11	0.53	14	0.52	12	0.46	3	0.47	3
Generación per cápita de residuos sólidos domiciliarios (Kilogramos por habitante por día)														
Superficie reforestada	1.27	1	1.33	1	1.11	1	4.06	2	0.76	9	13.35	1	0.15	13
Superficie reforestada por cada mil habitantes														
Aguas residuales	8.30	12	9.41	18	9.80	19	10.50	18	10.84	18	11.39	19	12.47	20
Aguas residuales domésticas sin tratamiento por habitante														
<b>3. Oportunidades</b>	<b>51.86</b>	<b>18</b>	<b>56.40</b>	<b>13</b>	<b>51.95</b>	<b>24</b>	<b>55.43</b>	<b>17</b>	<b>56.44</b>	<b>18</b>	<b>53.39</b>	<b>24</b>	<b>54.28</b>	<b>25</b>
<b>3.1 Derechos Personales</b>	<b>37.29</b>	<b>9</b>	<b>39.43</b>	<b>7</b>	<b>37.86</b>	<b>7</b>	<b>37.42</b>	<b>11</b>	<b>32.74</b>	<b>9</b>	<b>35.25</b>	<b>11</b>	<b>32.60</b>	<b>13</b>
Libertad de Expresión	68.18	10	67.61	7	66.98	4	67.50	6	75.69	17	70.50	14	74.45	16
Porcentaje de la población de 18 años y más de edad que considera que existe poco o nada respeto por la libertad de expresión														
Título Propiedad Urbano	40.94	21	44.28	18	41.93	21	41.91	21	48.87	15	43.84	17	36.26	22
Porcentaje de viviendas del área urbana que cuentan con título de propiedad														
Título Propiedad Rural	23.49	20	28.06	21	32.20	17	31.07	18	41.63	9	30.26	18	27.62	20
Porcentaje de viviendas del área rural que cuentan con título de propiedad														
Derecho a la Participación Ciudadana	63.35	3	59.05	4	49.02	5	48.66	5	21.09	6	38.81	7	44.93	6
Porcentaje de la población que pertenece a una organización de base social														
Ausentismo Electoral	32.43	27	0.00	1	38.61	26	32.95	24	37.62	26	39.89	27	29.34	24
Porcentaje de electores que no asistió a votar														
<b>3.2 Libertad personal y de elección</b>	<b>73.71</b>	<b>11</b>	<b>73.17</b>	<b>14</b>	<b>70.30</b>	<b>18</b>	<b>73.28</b>	<b>17</b>	<b>82.22</b>	<b>8</b>	<b>79.05</b>	<b>17</b>	<b>75.87</b>	<b>22</b>
Uso anticonceptivos en Mujeres Adultas	76.09	13	77.80	5	77.15	13	79.30	4	78.70	11	77.60	15	78.95	7
Porcentaje de mujeres que utilizan cualquier método anticonceptivo														
Embarazo en Adolescentes	19.90	24	23.80	26	21.20	25	21.20	25	8.70	15	15.70	24	21.80	27
Porcentaje de adolescentes que ya son madres o están embarazadas por primera vez														
Corrupción	1.06	1	1.04	1	1.59	7	1.30	3	0.21	1	0.44	1	0.64	1
Porcentaje de población que tiene algún familiar al que le han pedido algún soborno														
Acceso a Bienes de Uso Públicos	88.97	14	95.19	11	85.19	21	86.22	20	84.80	21	85.52	21	87.49	21
Porcentaje de hogares de centros poblados que cuentan con acceso a bienes de uso público														
<b>3.3 Tolerancia e Inclusión</b>	<b>82.81</b>	<b>4</b>	<b>87.76</b>	<b>1</b>	<b>81.42</b>	<b>11</b>	<b>86.90</b>	<b>3</b>	<b>84.79</b>	<b>7</b>	<b>72.95</b>	<b>15</b>	<b>77.21</b>	<b>13</b>
Violencia contra la Mujer	25.71	4	23.53	3	27.66	8	28.34	11	24.22	8	24.22	8	26.80	13
Porcentaje de violencia física contra las mujeres ejercida alguna vez por parte del esposo o compañero														
Discriminación a Minorías Étnicas	0.30	7	0.00	1	0.29	10	0.21	9	0.44	8	2.21	22	0.68	4
Porcentaje de población que se ha sentido o han intentado discriminarlo por su color de piel														
Discriminación los Inmigrantes	0.87	15	0.53	11	0.68	15	0.58	14	0.84	18	0.93	14	0.51	10
Porcentaje de población que se ha sentido discriminarlo por su origen o lugar de nacimiento														
Discriminación a Discapacitados	0.10	4	0.08	6	0.20	13	0.00	1	0.00	1	0.14	8	0.60	23
Porcentaje de población que se ha sentido o han intentado discriminarlo por tener alguna discapacidad														
<b>3.4 Acceso a la educación superior</b>	<b>13.62</b>	<b>23</b>	<b>25.26</b>	<b>21</b>	<b>18.22</b>	<b>25</b>	<b>24.10</b>	<b>21</b>	<b>26.00</b>	<b>22</b>	<b>26.32</b>	<b>23</b>	<b>31.43</b>	<b>21</b>
Asistencia a Educación Superior	55.53	19	67.26	15	53.50	24	68.66	15	46.49	19	58.15	20	61.35	19
Tasa bruta de asistencia a educación superior entre 17 y 21 años														
Graduados de Universidad	15.21	19	18.37	20	16.15	25	23.82	9	20.70	17	15.46	20	19.19	20
Tasa de conclusión en educación superior en personas entre 22 y 24 años (% del total)														
Mujeres con Educación Superior	16.35	26	17.35	27	22.93	24	19.83	27	20.86	25	23.29	24	20.29	27
Porcentaje de mujeres que alcanzaron nivel de educación superior														

# Índice del Progreso Social Regional del Perú

Áncash	2017		2018		2019		2020		2021		2022		2023	
	Valor	Rank	Valor	Rank	Valor	Rank	Valor	Rank	Valor	Rank	Valor	Rank	Valor	Rank
<b>Índice de Progreso Social Regional (IPSR)</b>	<b>55.83</b>	<b>10</b>	<b>57.06</b>	<b>9</b>	<b>55.56</b>	<b>12</b>	<b>56.34</b>	<b>11</b>	<b>57.30</b>	<b>11</b>	<b>57.65</b>	<b>10</b>	<b>56.90</b>	<b>11</b>
<b>1. Necesidades Humanas Básicas</b>	<b>62.95</b>	<b>12</b>	<b>68.25</b>	<b>12</b>	<b>67.28</b>	<b>13</b>	<b>67.12</b>	<b>12</b>	<b>70.88</b>	<b>12</b>	<b>67.08</b>	<b>12</b>	<b>67.91</b>	<b>11</b>
<b>1.1 Nutrición y cuidados básicos de Salud</b>	<b>55.02</b>	<b>12</b>	<b>56.85</b>	<b>12</b>	<b>51.90</b>	<b>14</b>	<b>57.45</b>	<b>12</b>	<b>67.39</b>	<b>13</b>	<b>52.18</b>	<b>19</b>	<b>57.81</b>	<b>12</b>
Desnutrición crónica Porcentaje de menores de cinco años con desnutrición crónica	17.1	17	16.10	16	16.40	17	16.20	19	16.80	17	16.50	19	13.90	16
Anemia en menores Porcentaje de menores de 5 años con anemia	28.80	6	34.60	13	33.40	14	29.31	14	26.97	11	29.22	14	35.79	15
Mortalidad Materna Tasa de mortalidad materna por cada 10 mil nacidos	6.76	21	3.88	10	7.50	19	4.65	14	11.29	14	12.97	24	4.40	10
EDA en menores de 5 años Porcentaje de menores de cinco años con Enfermedades Diarreicas Agudas (EDA)	16.27	11	14.28	15	15.17	12	15.45	9	6.65	9	10.98	13	10.98	13
<b>1.2 Agua y saneamiento básico</b>	<b>62.22</b>	<b>15</b>	<b>66.31</b>	<b>15</b>	<b>65.65</b>	<b>15</b>	<b>67.37</b>	<b>15</b>	<b>67.02</b>	<b>15</b>	<b>67.84</b>	<b>13</b>	<b>68.28</b>	<b>13</b>
Acceso a Servicios de Saneamiento Porcentaje de la población que cuenta con servicios de saneamiento	68.77	10	71.17	11	72.65	10	72.31	10	69.44	11	73.77	10	76.74	10
Acceso a Agua Potable Porcentaje de personas que declararon que su hogar tiene agua potable	53.08	18	60.29	19	57.10	20	61.50	20	64.00	20	60.62	20	57.63	22
Brecha rural/urbana de Acceso en Saneamiento Hogares rurales/urbanos con acceso a saneamiento	0.37	25	0.39	24	0.42	24	0.41	23	0.38	21	0.34	24	0.36	24
<b>1.3 Vivienda y Servicios públicos</b>	<b>80.72</b>	<b>15</b>	<b>80.77</b>	<b>15</b>	<b>81.60</b>	<b>16</b>	<b>80.07</b>	<b>17</b>	<b>80.22</b>	<b>15</b>	<b>79.16</b>	<b>16</b>	<b>79.10</b>	<b>16</b>
Acceso a Electricidad Porcentaje de viviendas con servicio de energía eléctrica	95.68	9	94.70	12	95.63	10	96.89	9	97.33	7	98.00	5	96.96	8
Calidad del Aire dentro de Viviendas Porcentaje de hogares que utilizan combustible dañino para cocinar	31.34	21	31.31	20	28.76	21	37.69	21	37.81	20	41.28	22	39.05	21
Déficit Cuantitativo de Vivienda Porcentaje de hogares que cuentan con materiales de paredes adecuado	40.31	14	41.44	15	42.74	14	44.13	15	42.34	15	40.46	16	41.89	16
Déficit Cualitativo de Vivienda Porcentaje de hogares sin hacinamiento	97.77	3	97.77	3	97.77	3	97.79	6	98.28	3	98.06	5	97.75	6
Brecha rural/urbana en Acceso Electricidad Brecha de servicio de energía eléctrica según área de residencia	0.59	19	0.58	19	0.57	19	0.59	19	0.52	19	0.57	19	0.53	19
<b>1.4 Seguridad Personal</b>	<b>53.85</b>	<b>11</b>	<b>69.07</b>	<b>3</b>	<b>69.97</b>	<b>2</b>	<b>63.60</b>	<b>4</b>	<b>68.90</b>	<b>1</b>	<b>69.15</b>	<b>2</b>	<b>66.44</b>	<b>2</b>
Homicidios Tasa de muertes violentas asociadas a hechos delictivos dolosos por cada 10 mil personas	0.72	13	0.50	6	0.42	2	0.55	8	0.38	2	0.38	2	0.38	2
Percepción de Inseguridad Población de 15 a más años de edad que cree que será víctima de algún hecho delictivo durante los próximos 12 meses	74.30	2	64.00	1	56.40	1	63.20	2	52.50	1	51.10	1	46.70	1
Victimización Porcentaje de población de 15 a más años de edad víctima de algún hecho delictivo	31.40	21	23.00	15	21.60	13	21.80	11	15.90	8	10.80	6	17.40	9
Fallecidos por Accidentes de Tránsito Tasa de fallecidos por accidentes de tránsito fatales por cada 100 mil habitantes	0.12	17	0.09	11	0.10	10	0.10	15	0.05	5	0.09	14	0.09	12
Accidentes de tránsito Tasa de accidentes de tránsito por cada 100 mil personas	2.54	14	2.59	16	1.78	13	1.99	13	1.08	12	1.79	14	2.05	14
<b>2. Fundamentos del bienestar</b>	<b>45.81</b>	<b>12</b>	<b>43.66</b>	<b>11</b>	<b>42.82</b>	<b>10</b>	<b>40.27</b>	<b>23</b>	<b>41.25</b>	<b>18</b>	<b>42.81</b>	<b>19</b>	<b>42.38</b>	<b>24</b>
<b>2.1 Acceso al conocimiento Básico</b>	<b>49.12</b>	<b>13</b>	<b>38.76</b>	<b>18</b>	<b>44.68</b>	<b>16</b>	<b>48.61</b>	<b>16</b>	<b>45.92</b>	<b>12</b>	<b>43.52</b>	<b>18</b>	<b>43.72</b>	<b>21</b>
Analfabetismo en Adultos Tasa de analfabetismo en población de 15 y más años de edad	9.74	21	11.34	21	11.11	21	10.51	21	6.02	23	10.17	21	9.94	21
Asistencia Primaria Tasa neta de asistencia de la población de 6 a 11 años de edad a educación primaria	96.27	2	91.46	23	94.95	20	97.94	11	97.80	3	97.58	17	97.04	22
Asistencia Secundaria Tasa neta de asistencia en educación secundaria (% de población con edades 12-16)	87.95	6	86.27	11	87.80	10	88.11	12	85.98	9	86.26	14	86.49	17
Logro en Lenguaje Porcentaje de estudiantes de 2do grado de primaria que lograron el aprendizaje en comprensión de textos escritos	37.34	22	34.70	15	34.70	15	34.70	15	30.52	19	30.52	19	30.52	19
Logro en Matemáticas Porcentaje de Estudiantes de 4to Grado de primaria que lograron el aprendizaje del grado en pruebas de matemática.	26.18	24	15.70	19	15.70	19	15.70	19	8.88	21	8.88	21	8.88	21
<b>2.2 Acceso a información y telecomunicaciones</b>	<b>37.34</b>	<b>12</b>	<b>35.66</b>	<b>13</b>	<b>36.18</b>	<b>14</b>	<b>45.70</b>	<b>7</b>	<b>40.21</b>	<b>12</b>	<b>50.79</b>	<b>8</b>	<b>52.95</b>	<b>8</b>
Tenencia Telefonía Móvil Porcentaje de Hogares que declararon tener teléfono celular	88.70	12	89.32	15	91.40	9	93.52	7	95.78	7	93.96	14	95.68	9
Usuarios de Internet de zonas Urbanas Porcentaje de hogares de zonas urbanas conectadas al internet	24.10	10	22.12	12	22.32	12	41.56	3	33.57	7	52.96	2	53.52	5
Usuarios de Internet de zonas Rurales Porcentaje de hogares de zonas rurales conectadas al internet	1.17	13	1.09	13	0.99	16	3.75	16	4.65	19	16.33	13	17.01	14
Tenencia Telefonía Fija Porcentaje de los hogares que cuentan con teléfono fijo	13.45	9	13.13	9	11.42	9	11.62	9	6.27	9	7.56	8	7.04	7
Tenencia TV con cable Porcentaje de hogares que tienen tv con cable	24.61	16	22.79	17	24.92	16	28.57	14	19.11	13	24.42	12	24.11	14

## Índice del Progreso Social Regional del Perú

Áncash	2017		2018		2019		2020		2021		2022		2023	
	Valor	Rank	Valor	Rank	Valor	Rank	Valor	Rank	Valor	Rank	Valor	Rank	Valor	Rank
<b>Índice de Progreso Social Regional (IPSR)</b>	<b>55.83</b>	<b>10</b>	<b>57.06</b>	<b>9</b>	<b>55.56</b>	<b>12</b>	<b>56.34</b>	<b>11</b>	<b>57.30</b>	<b>11</b>	<b>57.65</b>	<b>10</b>	<b>56.90</b>	<b>11</b>
<b>2.3 Salud y Bienestar</b>	<b>57.08</b>	<b>23</b>	<b>57.15</b>	<b>23</b>	<b>56.21</b>	<b>21</b>	<b>52.58</b>	<b>23</b>	<b>63.76</b>	<b>22</b>	<b>63.65</b>	<b>22</b>	<b>59.53</b>	<b>22</b>
Tasa de Obesidad Porcentaje de personas de 15 a más años de edad con obesidad	18.90	15	21.00	16	21.20	13	21.50	14	21.80	12	21.40	12	24.80	15
Padecimiento de Enfermedades Crónicas Porcentaje de la población que reportó padecer algún problema de salud crónico	41.04	23	42.71	26	41.34	21	47.02	26	46.80	26	49.71	26	47.86	23
Pacientes nuevos de cáncer Tasa de pacientes nuevos de cáncer (apertura de historias clínicas) por cada 10 mil habitantes	6.47	23	5.30	23	5.53	23	6.13	24	3.75	23	5.76	23	6.47	23
Personas que fuman Porcentaje de personas de 15 y más años que fumaron cigarrillos en los últimos 12 meses	14.57	7	12.46	3	15.10	7	16.06	11	12.25	10	12.82	9	15.16	12
Mortalidad Tasa de mortalidad por cada 10 mil habitantes	45.81	17	49.07	21	47.06	18	49.45	19	27.41	18	26.26	20	29.34	22
<b>2.4 Sostenibilidad ambiental</b>	<b>39.69</b>	<b>9</b>	<b>43.07</b>	<b>8</b>	<b>34.22</b>	<b>8</b>	<b>14.21</b>	<b>21</b>	<b>15.11</b>	<b>15</b>	<b>13.28</b>	<b>22</b>	<b>13.33</b>	<b>24</b>
Superficie de áreas verdes Superficie Agropecuaria por usos de la tierra (has) per cápita	0.83	20	0.84	20	0.54	24	0.72	22	1.01	14	0.72	23	0.72	23
Residuos sólidos Generación per cápita de residuos sólidos domiciliarios (Kilogramos por habitante por día)	0.54	17	0.52	14	0.52	13	0.56	20	0.56	20	0.56	18	0.57	18
Superficie reforestada Superficie reforestada por cada mil habitantes	1.01	3	1.16	3	0.71	2	0.78	7	0.33	12	0.17	12	0.14	14
Agua residual Agua residual doméstica sin tratamiento por habitante	13.75	23	12.82	23	13.83	23	14.06	23	13.49	23	13.37	24	13.07	22
<b>3. Oportunidades</b>	<b>58.73</b>	<b>5</b>	<b>59.26</b>	<b>7</b>	<b>56.57</b>	<b>15</b>	<b>61.61</b>	<b>5</b>	<b>59.77</b>	<b>10</b>	<b>63.05</b>	<b>4</b>	<b>60.41</b>	<b>11</b>
<b>3.1 Derechos Personales</b>	<b>42.42</b>	<b>4</b>	<b>43.62</b>	<b>4</b>	<b>37.74</b>	<b>8</b>	<b>44.74</b>	<b>4</b>	<b>40.48</b>	<b>1</b>	<b>47.13</b>	<b>2</b>	<b>44.29</b>	<b>3</b>
Libertad de Expresión Porcentaje de la población de 18 años y más de edad que considera que existe poco o nada respeto por la libertad de expresión	73.89	18	78.18	21	76.36	19	74.47	15	76.17	20	73.16	16	75.08	19
Título Propiedad Urbano Porcentaje de viviendas del área urbana que cuentan con título de propiedad	65.45	3	67.31	3	60.18	7	65.44	3	67.06	3	64.53	5	68.00	1
Título Propiedad Rural Porcentaje de viviendas del área rural que cuentan con título de propiedad	50.30	4	59.25	1	44.75	6	59.90	2	70.44	1	74.54	1	58.38	1
Derecho a la Participación Ciudadana Porcentaje de la población que pertenece a una organización de base social	26.81	14	30.53	12	28.14	12	30.23	12	12.56	12	28.52	9	32.38	11
Ausentismo Electoral Porcentaje de electores que no asistió a votar	22.70	18	0.00	1	29.72	17	38.23	26	27.08	16	30.74	16	22.86	13
<b>3.2 Libertad personal y de elección</b>	<b>73.80</b>	<b>10</b>	<b>76.19</b>	<b>6</b>	<b>72.24</b>	<b>15</b>	<b>78.05</b>	<b>7</b>	<b>83.30</b>	<b>5</b>	<b>85.73</b>	<b>2</b>	<b>84.37</b>	<b>1</b>
Uso anticonceptivos en Mujeres Adultas Porcentaje de mujeres que utilizan cualquier método anticonceptivo	75.02	18	75.70	12	71.75	24	77.40	11	77.90	13	80.60	3	78.32	11
Embarazo en Adolescentes Porcentaje de adolescentes que ya son madres o están embarazadas por primera vez	13.70	13	13.00	12	11.10	9	11.10	9	7.70	8	7.40	7	7.40	6
Corrupción Porcentaje de población que tiene algún familiar al que le han pedido algún soborno	2.02	8	1.74	9	2.33	12	1.55	7	0.75	3	0.55	2	0.86	2
Acceso a Bienes de Uso Públicos Porcentaje de hogares de centros poblados que cuentan con acceso a bienes de uso público	86.33	22	94.84	14	85.36	20	89.07	19	89.98	19	89.71	20	89.80	19
<b>3.3 Tolerancia e Inclusión</b>	<b>77.91</b>	<b>11</b>	<b>78.12</b>	<b>13</b>	<b>80.10</b>	<b>13</b>	<b>84.77</b>	<b>9</b>	<b>88.30</b>	<b>2</b>	<b>75.48</b>	<b>13</b>	<b>71.30</b>	<b>16</b>
Violencia contra la Mujer Porcentaje de violencia física contra las mujeres ejercida alguna vez por parte del esposo o compañero	28.43	6	33.10	17	30.16	12	26.99	6	27.18	13	27.18	13	26.00	9
Discriminación a Minorías Étnicas Porcentaje de población que se ha sentido o han intentado discriminarlo por su color de piel	0.54	14	0.61	18	0.82	18	0.14	6	0.38	7	0.99	8	1.08	12
Discriminación los Inmigrantes Porcentaje de población que se ha sentido discriminarlo por su origen o lugar de nacimiento	0.80	14	0.64	15	0.34	9	0.08	3	0.11	2	1.26	18	1.37	19
Discriminación a Discapacitados Porcentaje de población que se ha sentido o han intentado discriminarlo por tener alguna discapacidad	0.23	10	0.20	13	0.24	17	0.34	15	0.00	1	0.21	13	0.60	24
<b>3.4 Acceso a la educación superior</b>	<b>40.81</b>	<b>12</b>	<b>39.13</b>	<b>16</b>	<b>36.21</b>	<b>19</b>	<b>38.90</b>	<b>12</b>	<b>27.02</b>	<b>21</b>	<b>43.87</b>	<b>17</b>	<b>41.67</b>	<b>18</b>
Asistencia a Educación Superior Tasa bruta de asistencia a educación superior entre 17 y 21 años	67.97	11	67.77	14	70.90	12	71.18	14	35.53	23	70.88	12	70.29	13
Graduados de Universidad Tasa de conclusión en educación superior en personas entre 22 y 24 años (% del total)	20.06	12	20.03	16	18.37	22	29.03	5	20.60	18	17.12	18	15.35	23
Mujeres con Educación Superior Porcentaje de mujeres que alcanzaron nivel de educación superior	28.83	15	29.32	16	29.15	17	28.53	19	29.42	16	31.20	15	31.22	17

## Índice del Progreso Social Regional del Perú

Apurímac	2017		2018		2019		2020		2021		2022		2023	
	Valor	Rank	Valor	Rank	Valor	Rank	Valor	Rank	Valor	Rank	Valor	Rank	Valor	Rank
<b>Índice de Progreso Social Regional (IPSR)</b>	<b>47.58</b>	<b>26</b>	<b>51.07</b>	<b>22</b>	<b>51.16</b>	<b>23</b>	<b>51.41</b>	<b>23</b>	<b>53.67</b>	<b>16</b>	<b>52.74</b>	<b>21</b>	<b>54.56</b>	<b>18</b>
<b>1. Necesidades Humanas Básicas</b>	<b>50.02</b>	<b>25</b>	<b>59.51</b>	<b>20</b>	<b>57.74</b>	<b>22</b>	<b>56.90</b>	<b>22</b>	<b>58.54</b>	<b>22</b>	<b>57.44</b>	<b>21</b>	<b>57.02</b>	<b>18</b>
<b>1.1 Nutrición y cuidados básicos de Salud</b>	<b>45.14</b>	<b>22</b>	<b>49.77</b>	<b>17</b>	<b>48.09</b>	<b>17</b>	<b>48.44</b>	<b>19</b>	<b>60.09</b>	<b>19</b>	<b>46.99</b>	<b>21</b>	<b>46.73</b>	<b>22</b>
Desnutrición crónica Porcentaje de menores de cinco años con desnutrición crónica	20	21	20.90	23	20.10	22	16.10	18	17.50	19	19.40	24	17.90	20
Anemia en menores Porcentaje de menores de 5 años con anemia	39.70	18	42.60	19	39.40	19	38.02	19	38.13	19	38.35	20	39.77	18
Mortalidad Materna Tasa de mortalidad materna por cada 10 mil nacidos	3.74	8	1.25	4	1.30	3	4.08	11	4.88	5	9.36	10	6.82	17
EDA en menores de 5 años Porcentaje de menores de cinco años con Enfermedades Diarreicas Agudas (EDA)	25.13	24	19.13	24	26.57	25	23.46	23	13.17	23	14.32	22	14.32	22
<b>1.2 Agua y saneamiento básico</b>	<b>37.64</b>	<b>25</b>	<b>51.56</b>	<b>21</b>	<b>51.14</b>	<b>21</b>	<b>58.01</b>	<b>21</b>	<b>59.72</b>	<b>21</b>	<b>60.12</b>	<b>19</b>	<b>61.81</b>	<b>20</b>
Acceso a Servicios de Saneamiento Porcentaje de la población que cuenta con servicios de saneamiento	47.19	21	47.78	21	54.46	20	57.96	19	55.10	19	57.77	19	59.46	19
Acceso a Agua Potable Porcentaje de personas que declararon que su hogar tiene agua potable	24.32	25	56.27	21	47.08	22	58.07	21	65.49	19	62.99	17	64.75	18
Brecha rural/urbana de Acceso en Saneamiento Hogares rurales/urbanos con acceso a saneamiento	0.21	15	0.22	16	0.32	19	0.35	20	0.28	17	0.41	25	0.44	25
<b>1.3 Vivienda y Servicios públicos</b>	<b>69.92</b>	<b>24</b>	<b>69.51</b>	<b>26</b>	<b>69.13</b>	<b>27</b>	<b>70.12</b>	<b>25</b>	<b>68.37</b>	<b>25</b>	<b>67.90</b>	<b>26</b>	<b>70.74</b>	<b>23</b>
Acceso a Electricidad Porcentaje de viviendas con servicio de energía eléctrica	93.07	13	92.90	16	94.00	14	95.06	13	95.77	13	94.36	16	96.03	11
Calidad del Aire dentro de Viviendas Porcentaje de hogares que utilizan combustible dañino para cocinar	51.56	27	54.18	27	54.74	27	58.15	27	67.92	27	70.42	27	63.41	27
Déficit Cuantitativo de Vivienda Porcentaje de hogares que cuentan con materiales de paredes adecuado	14.26	26	14.35	26	14.03	26	18.51	26	19.83	25	20.37	25	26.27	21
Déficit Cualitativo de Vivienda Porcentaje de hogares sin hacinamiento	94.93	15	94.93	15	94.93	15	96.85	11	95.33	16	97.12	11	98.09	4
Brecha rural/urbana en Acceso Electricidad Brecha de servicio de energía eléctrica según área de residencia	1.44	26	1.33	25	1.37	26	1.30	25	1.18	25	1.22	25	1.20	25
<b>1.4 Seguridad Personal</b>	<b>47.37</b>	<b>23</b>	<b>67.22</b>	<b>8</b>	<b>62.61</b>	<b>14</b>	<b>51.03</b>	<b>19</b>	<b>45.96</b>	<b>21</b>	<b>54.75</b>	<b>15</b>	<b>48.82</b>	<b>19</b>
Homicidios Tasa de muertes violentas asociadas a hechos delictivos dolosos por cada 10 mil personas	0.83	19	0.36	3	0.59	9	0.86	20	0.55	12	0.55	12	0.55	12
Percepción de Inseguridad Población de 15 a más años de edad que cree que será víctima de algún hecho delictivo durante los próximos 12 meses	87.40	11	75.40	5	71.40	4	81.40	10	73.70	7	73.20	9	76.30	8
Victimización Porcentaje de población de 15 a más años de edad víctima de algún hecho delictivo	23.80	10	22.40	13	21.50	12	26.70	19	24.70	21	15.60	16	23.80	19
Fallecidos por Accidentes de Tránsito Tasa de fallecidos por accidentes de tránsito fatales por cada 100 mil habitantes	0.22	26	0.10	15	0.17	22	0.16	23	0.19	26	0.16	23	0.18	23
Accidentes de tránsito Tasa de accidentes de tránsito por cada 100 mil personas	2.51	13	1.72	11	1.91	15	1.88	12	1.48	15	2.17	19	2.00	13
<b>2. Fundamentos del bienestar</b>	<b>39.25</b>	<b>24</b>	<b>38.32</b>	<b>25</b>	<b>39.13</b>	<b>23</b>	<b>40.83</b>	<b>22</b>	<b>45.71</b>	<b>6</b>	<b>44.34</b>	<b>16</b>	<b>45.47</b>	<b>14</b>
<b>2.1 Acceso al conocimiento Básico</b>	<b>44.78</b>	<b>18</b>	<b>38.94</b>	<b>17</b>	<b>46.67</b>	<b>12</b>	<b>45.86</b>	<b>20</b>	<b>48.28</b>	<b>7</b>	<b>48.80</b>	<b>11</b>	<b>51.34</b>	<b>7</b>
Analfabetismo en Adultos Tasa de analfabetismo en población de 15 y más años de edad	20.12	26	22.19	27	20.83	27	16.01	25	8.07	26	13.01	24	13.53	24
Asistencia Primaria Tasa neta de asistencia de la población de 6 a 11 años de edad a educación primaria	96.18	4	92.66	18	96.21	12	96.17	24	97.65	5	99.36	4	100.00	1
Asistencia Secundaria Tasa neta de asistencia en educación secundaria (% de población con edades 12-16)	84.85	12	87.01	9	90.22	5	87.06	14	86.95	8	88.92	6	91.12	6
Logro en Lenguaje Porcentaje de estudiantes de 2do grado de primaria que lograron el aprendizaje en comprensión de textos escritos	37.99	21	39.60	9	39.60	9	39.60	9	37.56	9	37.56	9	37.56	9
Logro en Matemáticas Porcentaje de Estudiantes de 4to Grado de primaria que lograron el aprendizaje del grado en pruebas de matemática.	35.15	16	21.70	6	21.70	6	21.70	6	14.94	5	14.94	5	14.94	5
<b>2.2 Acceso a información y telecomunicaciones</b>	<b>20.66</b>	<b>26</b>	<b>23.17</b>	<b>24</b>	<b>22.91</b>	<b>24</b>	<b>29.81</b>	<b>23</b>	<b>30.73</b>	<b>21</b>	<b>37.44</b>	<b>22</b>	<b>40.57</b>	<b>20</b>
Tenencia Telefonía Móvil Porcentaje de Hogares que declararon tener teléfono celular	80.81	26	83.27	26	83.66	26	85.24	24	93.40	19	89.99	23	89.76	25
Usuarios de Internet de zonas Urbanas Porcentaje de hogares de zonas urbanas conectadas al internet	7.49	25	14.07	21	12.54	23	28.43	12	27.06	11	41.18	12	45.87	12
Usuarios de Internet de zonas Rurales Porcentaje de hogares de zonas rurales conectadas al internet	0.23	23	0.12	22	0.83	17	4.47	14	10.43	9	16.52	12	18.05	12
Tenencia Telefonía Fija Porcentaje de los hogares que cuentan con teléfono fijo	1.06	27	2.43	24	1.81	24	1.55	23	0.83	24	0.82	23	0.61	24
Tenencia TV con cable Porcentaje de hogares que tienen tv con cable	9.06	25	10.12	24	10.68	24	10.95	24	9.35	22	10.00	22	13.06	20

## Índice del Progreso Social Regional del Perú

Apurímac	2017		2018		2019		2020		2021		2022		2023	
	Valor	Rank	Valor	Rank	Valor	Rank	Valor	Rank	Valor	Rank	Valor	Rank	Valor	Rank
<b>Índice de Progreso Social Regional (IPSR)</b>	<b>47.58</b>	<b>26</b>	<b>51.07</b>	<b>22</b>	<b>51.16</b>	<b>23</b>	<b>51.41</b>	<b>23</b>	<b>53.67</b>	<b>16</b>	<b>52.74</b>	<b>21</b>	<b>54.56</b>	<b>18</b>
<b>2.3 Salud y Bienestar</b>	<b>64.90</b>	<b>9</b>	<b>64.13</b>	<b>10</b>	<b>63.34</b>	<b>10</b>	<b>64.48</b>	<b>7</b>	<b>69.89</b>	<b>9</b>	<b>68.84</b>	<b>13</b>	<b>65.89</b>	<b>14</b>
Tasa de Obesidad Porcentaje de personas de 15 a más años de edad con obesidad	10.90	5	11.70	3	11.10	2	12.20	3	14.70	3	13.70	2	15.00	3
Padecimiento de Enfermedades Crónicas Porcentaje de la población que reportó padecer algún problema de salud crónico	38.06	16	40.59	19	40.21	18	41.68	19	39.85	20	47.12	25	48.62	25
Pacientes nuevos de cáncer Tasa de pacientes nuevos de cáncer (apertura de historias clínicas) por cada 10 mil habitantes	5.14	18	5.05	22	4.78	20	4.20	18	3.28	19	4.60	18	4.94	18
Personas que fuman Porcentaje de personas de 15 y más años que fumaron cigarrillos en los últimos 12 meses	14.41	5	13.32	6	14.32	5	13.44	4	11.72	8	12.34	8	14.37	10
Mortalidad Tasa de mortalidad por cada 10 mil habitantes	40.56	11	40.96	13	42.15	12	42.43	10	15.56	6	18.35	10	18.91	11
<b>2.4 Sostenibilidad ambiental</b>	<b>26.67</b>	<b>19</b>	<b>27.04</b>	<b>17</b>	<b>23.57</b>	<b>17</b>	<b>23.16</b>	<b>14</b>	<b>33.95</b>	<b>6</b>	<b>22.28</b>	<b>10</b>	<b>24.10</b>	<b>10</b>
Superficie de áreas verdes Superficie Agropecuaria por usos de la tierra (has) per cápita	0.70	23	0.87	19	0.66	22	1.03	16	1.72	9	0.79	21	0.79	21
Residuos sólidos Generación per cápita de residuos sólidos domiciliarios (Kilogramos por habitante por día)	0.51	12	0.51	10	0.52	13	0.48	6	0.47	6	0.49	6	0.50	5
Superficie reforestada Superficie reforestada por cada mil habitantes	0.15	13	0.14	10	0.27	8	0.79	6	1.05	4	0.59	8	0.71	6
Aguas residuales Aguas residuales domésticas sin tratamiento por habitante	8.11	11	8.98	17	9.41	17	9.65	16	9.41	16	9.66	18	9.85	18
<b>3. Oportunidades</b>	<b>53.46</b>	<b>14</b>	<b>55.37</b>	<b>16</b>	<b>56.60</b>	<b>14</b>	<b>56.50</b>	<b>12</b>	<b>56.76</b>	<b>16</b>	<b>56.45</b>	<b>16</b>	<b>61.17</b>	<b>8</b>
<b>3.1 Derechos Personales</b>	<b>30.22</b>	<b>22</b>	<b>36.96</b>	<b>12</b>	<b>31.26</b>	<b>21</b>	<b>35.04</b>	<b>15</b>	<b>23.33</b>	<b>27</b>	<b>29.52</b>	<b>20</b>	<b>32.17</b>	<b>15</b>
Libertad de Expresión Porcentaje de la población de 18 años y más de edad que considera que existe poco o nada respeto por la libertad de expresión	71.34	15	73.82	17	75.22	18	68.45	8	74.55	16	74.88	19	72.44	12
Título Propiedad Urbano Porcentaje de viviendas del área urbana que cuentan con título de propiedad	29.91	25	38.84	23	30.71	23	30.08	25	24.07	26	17.82	26	17.53	26
Título Propiedad Rural Porcentaje de viviendas del área rural que cuentan con título de propiedad	25.22	18	45.42	9	32.46	16	39.62	11	23.14	23	39.57	10	47.83	8
Derecho a la Participación Ciudadana Porcentaje de la población que pertenece a una organización de base social	41.42	8	40.98	7	41.02	7	42.42	7	20.41	7	39.07	6	40.56	7
Ausentismo Electoral Porcentaje de electores que no asistió a votar	27.70	23	11.48	21	32.39	19	0.00	1	30.86	19	30.61	15	23.76	16
<b>3.2 Libertad personal y de elección</b>	<b>72.58</b>	<b>17</b>	<b>71.19</b>	<b>19</b>	<b>71.60</b>	<b>16</b>	<b>73.27</b>	<b>18</b>	<b>78.24</b>	<b>19</b>	<b>79.84</b>	<b>14</b>	<b>80.98</b>	<b>10</b>
Uso anticonceptivos en Mujeres Adultas Porcentaje de mujeres que utilizan cualquier método anticonceptivo	74.61	19	79.10	2	80.97	2	77.70	10	80.10	5	79.90	7	76.54	17
Embarazo en Adolescentes Porcentaje de adolescentes que ya son madres o están embarazadas por primera vez	12.80	11	12.00	9	12.70	13	12.70	13	8.60	12	10.70	20	8.70	9
Corrupción Porcentaje de población que tiene algún familiar al que le han pedido algún soborno	2.28	10	3.33	25	2.04	9	1.58	8	2.28	15	1.02	5	1.10	5
Acceso a Bienes de Uso Públicos Porcentaje de hogares de centros poblados que cuentan con acceso a bienes de uso público	83.25	25	90.75	24	70.68	26	74.98	24	78.77	23	78.45	24	83.59	23
<b>3.3 Tolerancia e Inclusión</b>	<b>81.47</b>	<b>6</b>	<b>81.62</b>	<b>8</b>	<b>81.61</b>	<b>9</b>	<b>80.81</b>	<b>13</b>	<b>82.04</b>	<b>9</b>	<b>72.77</b>	<b>16</b>	<b>83.71</b>	<b>3</b>
Violencia contra la Mujer Porcentaje de violencia física contra las mujeres ejercida alguna vez por parte del esposo o compañero	45.84	27	47.85	27	44.28	26	41.78	27	37.83	24	37.83	24	37.00	26
Discriminación a Minorías Étnicas Porcentaje de población que se ha sentido o han intentado discriminarlo por su color de piel	0.27	6	0.20	7	0.40	13	0.96	20	0.22	4	2.02	21	0.70	5
Discriminación los Inmigrantes Porcentaje de población que se ha sentido discriminarlo por su origen o lugar de nacimiento	0.19	1	0.19	3	0.29	6	0.20	7	0.37	9	0.26	4	0.31	5
Discriminación a Discapacitados Porcentaje de población que se ha sentido o han intentado discriminarlo por tener alguna discapacidad	0.03	1	0.00	1	0.03	4	0.00	1	0.11	11	0.11	5	0.00	1
<b>3.4 Acceso a la educación superior</b>	<b>29.59</b>	<b>18</b>	<b>31.69</b>	<b>18</b>	<b>41.92</b>	<b>17</b>	<b>36.89</b>	<b>14</b>	<b>43.43</b>	<b>15</b>	<b>43.68</b>	<b>18</b>	<b>47.82</b>	<b>16</b>
Asistencia a Educación Superior Tasa bruta de asistencia a educación superior entre 17 y 21 años	77.93	6	72.62	8	76.00	9	79.38	9	57.90	10	77.79	6	65.15	16
Graduados de Universidad Tasa de conclusión en educación superior en personas entre 22 y 24 años (% del total)	12.51	25	15.55	25	22.42	14	22.26	15	24.60	10	14.11	23	23.58	9
Mujeres con Educación Superior Porcentaje de mujeres que alcanzaron nivel de educación superior	24.45	18	25.05	18	26.08	22	29.73	18	26.40	20	30.89	17	27.85	20

# Índice del Progreso Social Regional del Perú

Arequipa	2017		2018		2019		2020		2021		2022		2023	
	Valor	Rank	Valor	Rank	Valor	Rank	Valor	Rank	Valor	Rank	Valor	Rank	Valor	Rank
<b>Índice de Progreso Social Regional (IPSR)</b>	<b>61.78</b>	<b>2</b>	<b>63.91</b>	<b>2</b>	<b>63.26</b>	<b>2</b>	<b>63.32</b>	<b>2</b>	<b>63.01</b>	<b>2</b>	<b>63.51</b>	<b>2</b>	<b>63.02</b>	<b>3</b>
<b>1. Necesidades Humanas Básicas</b>	<b>71.61</b>	<b>7</b>	<b>78.30</b>	<b>4</b>	<b>75.66</b>	<b>6</b>	<b>74.63</b>	<b>6</b>	<b>77.40</b>	<b>6</b>	<b>74.99</b>	<b>6</b>	<b>74.98</b>	<b>7</b>
<b>1.1 Nutrición y cuidados básicos de Salud</b>	<b>53.37</b>	<b>14</b>	<b>69.15</b>	<b>5</b>	<b>60.86</b>	<b>10</b>	<b>61.98</b>	<b>10</b>	<b>71.94</b>	<b>9</b>	<b>65.53</b>	<b>7</b>	<b>70.09</b>	<b>6</b>
Desnutrición crónica	6.3	6	4.90	3	5.30	5	6.10	6	6.00	6	4.90	6	4.80	5
Porcentaje de menores de cinco años con desnutrición crónica	6.3	6	4.90	3	5.30	5	6.10	6	6.00	6	4.90	6	4.80	5
Anemia en menores	32.20	11	24.20	1	27.80	8	25.83	6	29.62	15	27.31	11	24.33	3
Porcentaje de menores de 5 años con anemia	32.20	11	24.20	1	27.80	8	25.83	6	29.62	15	27.31	11	24.33	3
Mortalidad Materna	5.40	15	3.20	8	4.45	10	3.84	8	7.85	9	8.26	7	3.93	9
Tasa de mortalidad materna por cada 10 mil nacidos	5.40	15	3.20	8	4.45	10	3.84	8	7.85	9	8.26	7	3.93	9
EDA en menores de 5 años	27.99	25	16.42	21	23.49	23	22.39	22	9.91	17	13.56	18	13.56	18
Porcentaje de menores de cinco años con Enfermedades Diarreicas Agudas (EDA)	27.99	25	16.42	21	23.49	23	22.39	22	9.91	17	13.56	18	13.56	18
<b>1.2 Agua y saneamiento básico</b>	<b>87.04</b>	<b>5</b>	<b>90.20</b>	<b>5</b>	<b>90.36</b>	<b>5</b>	<b>91.27</b>	<b>4</b>	<b>90.31</b>	<b>4</b>	<b>88.94</b>	<b>4</b>	<b>89.35</b>	<b>3</b>
Acceso a Servicios de Saneamiento	83.07	4	86.67	5	87.53	4	88.75	3	86.06	4	85.84	4	85.98	4
Porcentaje de la población que cuenta con servicios de saneamiento	83.07	4	86.67	5	87.53	4	88.75	3	86.06	4	85.84	4	85.98	4
Acceso a Agua Potable	92.59	6	94.59	6	93.82	5	94.26	5	95.61	5	92.71	5	93.60	5
Porcentaje de personas que declararon que su hogar tiene agua potable	92.59	6	94.59	6	93.82	5	94.26	5	95.61	5	92.71	5	93.60	5
Brecha rural/urbana de Acceso en Saneamiento	0.26	19	0.33	19	0.38	22	0.37	21	0.44	25	0.06	10	0.06	9
Hogares rurales/urbanos con acceso a saneamiento	0.26	19	0.33	19	0.38	22	0.37	21	0.44	25	0.06	10	0.06	9
<b>1.3 Vivienda y Servicios públicos</b>	<b>94.89</b>	<b>3</b>	<b>94.96</b>	<b>3</b>	<b>94.60</b>	<b>4</b>	<b>95.43</b>	<b>2</b>	<b>94.87</b>	<b>2</b>	<b>94.69</b>	<b>2</b>	<b>94.84</b>	<b>2</b>
Acceso a Electricidad	97.24	6	97.55	5	97.71	7	98.48	6	96.47	10	97.36	7	97.12	7
Porcentaje de viviendas con servicio de energía eléctrica	97.24	6	97.55	5	97.71	7	98.48	6	96.47	10	97.36	7	97.12	7
Calidad del Aire dentro de Viviendas	1.36	3	1.53	3	2.15	3	1.97	3	4.21	4	3.81	3	2.62	3
Porcentaje de hogares que utilizan combustible dañino para cocinar	1.36	3	1.53	3	2.15	3	1.97	3	4.21	4	3.81	3	2.62	3
Déficit Cuantitativo de Vivienda	85.43	1	85.71	1	84.09	3	86.72	1	88.76	1	87.55	1	87.07	1
Porcentaje de hogares que cuentan con materiales de paredes adecuado	85.43	1	85.71	1	84.09	3	86.72	1	88.76	1	87.55	1	87.07	1
Déficit Cualitativo de Vivienda	94.42	16	94.42	16	94.42	16	95.43	17	96.22	13	95.23	18	95.60	17
Porcentaje de hogares sin hacinamiento	94.42	16	94.42	16	94.42	16	95.43	17	96.22	13	95.23	18	95.60	17
Brecha rural/urbana en Acceso Electricidad	0.11	5	0.11	6	0.11	5	0.10	5	0.08	5	0.08	5	0.09	5
Brecha de servicio de energía eléctrica según área de residencia	0.11	5	0.11	6	0.11	5	0.10	5	0.08	5	0.08	5	0.09	5
<b>1.4 Seguridad Personal</b>	<b>51.13</b>	<b>16</b>	<b>58.88</b>	<b>20</b>	<b>56.82</b>	<b>19</b>	<b>49.83</b>	<b>20</b>	<b>52.49</b>	<b>18</b>	<b>50.79</b>	<b>21</b>	<b>45.63</b>	<b>21</b>
Homicidios	0.45	2	0.60	9	0.69	11	0.81	18	0.63	17	0.63	17	0.63	17
Tasa de muertes violentas asociadas a hechos delictivos dolosos por cada 10 mil personas	0.45	2	0.60	9	0.69	11	0.81	18	0.63	17	0.63	17	0.63	17
Percepción de Inseguridad	93.90	23	91.10	24	91.60	25	92.20	26	89.60	27	89.70	22	90.10	20
Población de 15 a más años de edad que cree que será víctima de algún hecho delictivo durante los próximos 12 meses	93.90	23	91.10	24	91.60	25	92.20	26	89.60	27	89.70	22	90.10	20
Victimización	28.00	17	27.00	18	25.30	18	26.80	20	18.50	14	15.00	14	25.10	21
Porcentaje de población de 15 a más años de edad víctima de algún hecho delictivo	28.00	17	27.00	18	25.30	18	26.80	20	18.50	14	15.00	14	25.10	21
Fallecidos por Accidentes de Tránsito	0.14	20	0.12	18	0.13	18	0.13	19	0.08	17	0.14	20	0.12	17
Tasa de fallecidos por accidentes de tránsito fatales por cada 100 mil habitantes	0.14	20	0.12	18	0.13	18	0.13	19	0.08	17	0.14	20	0.12	17
Accidentes de tránsito	5.21	25	4.28	25	3.57	26	3.51	25	2.01	25	3.04	25	3.23	24
Tasa de accidentes de tránsito por cada 100 mil personas	5.21	25	4.28	25	3.57	26	3.51	25	2.01	25	3.04	25	3.23	24
<b>2. Fundamentos del bienestar</b>	<b>48.10</b>	<b>8</b>	<b>47.99</b>	<b>4</b>	<b>47.22</b>	<b>4</b>	<b>48.86</b>	<b>4</b>	<b>45.57</b>	<b>7</b>	<b>50.91</b>	<b>4</b>	<b>51.64</b>	<b>3</b>
<b>2.1 Acceso al conocimiento Básico</b>	<b>57.67</b>	<b>3</b>	<b>54.11</b>	<b>3</b>	<b>57.53</b>	<b>3</b>	<b>61.10</b>	<b>2</b>	<b>57.05</b>	<b>4</b>	<b>58.02</b>	<b>3</b>	<b>57.82</b>	<b>3</b>
Analfabetismo en Adultos	4.04	8	3.87	8	3.19	8	3.48	9	1.26	4	2.53	5	2.89	7
Tasa de analfabetismo en población de 15 y más años de edad	4.04	8	3.87	8	3.19	8	3.48	9	1.26	4	2.53	5	2.89	7
Asistencia Primaria	93.57	15	94.07	8	96.03	15	97.87	12	95.59	13	98.80	10	97.44	17
Tasa neta de asistencia de la población de 6 a 11 años de edad a educación primaria	93.57	15	94.07	8	96.03	15	97.87	12	95.59	13	98.80	10	97.44	17
Asistencia Secundaria	88.66	3	90.11	3	90.56	3	92.19	4	90.19	4	88.73	7	90.50	8
Tasa neta de asistencia en educación secundaria (% de población con edades 12-16)	88.66	3	90.11	3	90.56	3	92.19	4	90.19	4	88.73	7	90.50	8
Logro en Lenguaje	58.95	4	52.00	3	52.00	3	52.00	3	50.71	3	50.71	3	50.71	3
Porcentaje de estudiantes de 2do grado de primaria que lograron el aprendizaje en comprensión de textos escritos	58.95	4	52.00	3	52.00	3	52.00	3	50.71	3	50.71	3	50.71	3
Logro en Matemáticas	38.02	10	24.70	3	24.70	3	24.70	3	18.19	3	18.19	3	18.19	3
Porcentaje de Estudiantes de 4to Grado de primaria que lograron el aprendizaje del grado en pruebas de matemática.	38.02	10	24.70	3	24.70	3	24.70	3	18.19	3	18.19	3	18.19	3
<b>2.2 Acceso a información y telecomunicaciones</b>	<b>43.16</b>	<b>5</b>	<b>42.85</b>	<b>6</b>	<b>41.73</b>	<b>9</b>	<b>48.12</b>	<b>4</b>	<b>43.12</b>	<b>6</b>	<b>50.88</b>	<b>7</b>	<b>54.83</b>	<b>6</b>
Tenencia Telefonía Móvil	93.85	3	94.37	4	95.11	3	96.19	2	97.80	1	96.94	3	97.98	1
Porcentaje de Hogares que declararon tener teléfono celular	93.85	3	94.37	4	95.11	3	96.19	2	97.80	1	96.94	3	97.98	1
Usuarios de Internet de zonas Urbanas	30.32	4	34.18	4	30.13	5	39.71	6	35.13	3	51.35	3	51.42	9
Porcentaje de hogares de zonas urbanas conectadas al internet	30.32	4	34.18	4	30.13	5	39.71	6	35.13	3	51.35	3	51.42	9
Usuarios de Internet de zonas Rurales	4.94	5	4.81	5	4.50	5	11.25	4	15.22	3	25.62	3	27.24	5
Porcentaje de hogares de zonas rurales conectadas al internet	4.94	5	4.81	5	4.50	5	11.25	4	15.22	3	25.62	3	27.24	5
Tenencia Telefonía Fija	17.98	6	14.97	7	14.36	7	13.61	7	7.72	7	8.02	7	8.83	3
Porcentaje de los hogares que cuentan con teléfono fijo	17.98	6	14.97	7	14.36	7	13.61	7	7.72	7	8.02	7	8.83	3
Tenencia TV con cable	25.47	14	26.57	15	26.20	15	27.85	15	15.07	18	16.40	19	19.09	18
Porcentaje de hogares que tienen tv con cable	25.47	14	26.57	15	26.20	15	27.85	15	15.07	18	16.40	19	19.09	18

## Índice del Progreso Social Regional del Perú

Arequipa	2017		2018		2019		2020		2021		2022		2023	
	Valor	Rank	Valor	Rank	Valor	Rank	Valor	Rank	Valor	Rank	Valor	Rank	Valor	Rank
<b>Índice de Progreso Social Regional (IPSR)</b>	<b>61.78</b>	<b>2</b>	<b>63.91</b>	<b>2</b>	<b>63.26</b>	<b>2</b>	<b>63.32</b>	<b>2</b>	<b>63.01</b>	<b>2</b>	<b>63.51</b>	<b>2</b>	<b>63.02</b>	<b>3</b>
<b>2.3 Salud y Bienestar</b>	<b>59.64</b>	<b>18</b>	<b>59.73</b>	<b>18</b>	<b>59.83</b>	<b>17</b>	<b>55.53</b>	<b>22</b>	<b>69.05</b>	<b>14</b>	<b>66.58</b>	<b>20</b>	<b>66.21</b>	<b>13</b>
Tasa de Obesidad Porcentaje de personas de 15 a más años de edad con obesidad	22.60	19	21.40	18	24.00	18	25.70	21	28.70	21	28.50	19	25.30	17
Padecimiento de Enfermedades Crónicas Porcentaje de la población que reportó padecer algún problema de salud crónico	33.82	10	34.14	10	33.02	8	38.17	13	36.50	13	42.28	20	40.88	13
Pacientes nuevos de cáncer Tasa de pacientes nuevos de cáncer (apertura de historias clínicas) por cada 10 mil habitantes	1.73	3	1.48	3	1.27	2	1.29	3	0.74	2	0.99	3	1.17	3
Personas que fuman Porcentaje de personas de 15 y más años que fumaron cigarrillos en los últimos 12 meses	20.02	18	20.71	19	19.29	18	20.69	20	14.85	18	17.28	21	18.17	19
Mortalidad Tasa de mortalidad por cada 10 mil habitantes	50.86	26	52.42	26	53.03	26	55.96	26	26.90	17	41.86	23	34.40	23
<b>2.4 Sostenibilidad ambiental</b>	<b>31.92</b>	<b>14</b>	<b>35.27</b>	<b>11</b>	<b>29.79</b>	<b>11</b>	<b>30.68</b>	<b>8</b>	<b>13.07</b>	<b>19</b>	<b>28.15</b>	<b>5</b>	<b>27.71</b>	<b>9</b>
Superficie de áreas verdes Superficie Agropecuaria por usos de la tierra (has) per cápita	1.78	12	2.47	9	2.44	9	2.81	8	0.25	25	2.04	11	2.04	11
Residuos sólidos Generación per cápita de residuos sólidos domiciliarios (Kilogramos por habitante por día)	0.49	8	0.49	8	0.49	8	0.46	4	0.46	4	0.47	4	0.48	4
Superficie reforestada Superficie reforestada por cada mil habitantes	0.03	17	0.02	17	0.03	17	0.04	22	0.01	22	0.00	21	0.00	22
Aguas residuales Aguas residuales domésticas sin tratamiento por habitante	27.94	27	2.36	4	2.49	4	2.42	4	2.54	3	2.70	4	2.88	5
<b>3. Oportunidades</b>	<b>65.63</b>	<b>2</b>	<b>65.43</b>	<b>2</b>	<b>66.91</b>	<b>2</b>	<b>66.49</b>	<b>2</b>	<b>66.07</b>	<b>2</b>	<b>64.63</b>	<b>3</b>	<b>62.43</b>	<b>5</b>
<b>3.1 Derechos Personales</b>	<b>34.95</b>	<b>14</b>	<b>34.32</b>	<b>16</b>	<b>35.89</b>	<b>11</b>	<b>37.68</b>	<b>9</b>	<b>31.36</b>	<b>12</b>	<b>38.53</b>	<b>7</b>	<b>34.28</b>	<b>11</b>
Libertad de Expresión Porcentaje de la población de 18 años y más de edad que considera que existe poco o nada respeto por la libertad de expresión	71.06	14	72.95	16	73.15	13	75.43	17	73.65	13	69.08	11	76.62	21
Título Propiedad Urbano Porcentaje de viviendas del área urbana que cuentan con título de propiedad	56.10	10	58.64	12	60.20	6	57.73	11	47.76	17	52.47	12	47.88	12
Título Propiedad Rural Porcentaje de viviendas del área rural que cuentan con título de propiedad	33.10	14	37.76	12	41.97	11	50.88	3	51.26	5	57.33	2	50.17	7
Derecho a la Participación Ciudadana Porcentaje de la población que pertenece a una organización de base social	15.95	20	13.14	21	17.16	19	15.50	20	7.02	19	14.36	19	18.79	17
Ausentismo Electoral Porcentaje de electores que no asistió a votar	14.21	4	0.00	1	19.31	2	0.00	1	19.60	5	21.22	2	19.36	4
<b>3.2 Libertad personal y de elección</b>	<b>77.00</b>	<b>4</b>	<b>75.41</b>	<b>9</b>	<b>76.59</b>	<b>7</b>	<b>77.32</b>	<b>8</b>	<b>84.85</b>	<b>2</b>	<b>86.18</b>	<b>1</b>	<b>81.53</b>	<b>6</b>
Uso anticonceptivos en Mujeres Adultas Porcentaje de mujeres que utilizan cualquier método anticonceptivo	76.69	9	76.20	10	77.58	11	77.30	12	80.50	3	80.70	2	79.08	6
Embarazo en Adolescentes Porcentaje de adolescentes que ya son madres o están embarazadas por primera vez	6.30	1	6.60	1	6.90	1	6.90	1	3.70	1	5.00	4	3.60	1
Corrupción Porcentaje de población que tiene algún familiar al que le han pedido algún soborno	3.71	21	2.75	22	3.54	23	3.28	23	3.97	23	2.08	13	4.44	26
Acceso a Bienes de Uso Públicos Porcentaje de hogares de centros poblados que cuentan con acceso a bienes de uso público	93.29	5	90.84	22	98.58	4	97.78	6	98.72	2	98.80	2	97.42	6
<b>3.3 Tolerancia e Inclusión</b>	<b>60.87</b>	<b>21</b>	<b>64.89</b>	<b>23</b>	<b>69.98</b>	<b>23</b>	<b>74.34</b>	<b>22</b>	<b>65.10</b>	<b>24</b>	<b>49.50</b>	<b>27</b>	<b>44.42</b>	<b>26</b>
Violencia contra la Mujer Porcentaje de violencia física contra las mujeres ejercida alguna vez por parte del esposo o compañero	38.31	22	39.59	23	34.88	20	37.94	23	36.30	22	36.30	22	32.10	20
Discriminación a Minorías Étnicas Porcentaje de población que se ha sentido o han intentado discriminarlo por su color de piel	1.31	21	1.81	24	1.76	24	1.00	22	3.18	26	3.88	27	4.50	26
Discriminación los Inmigrantes Porcentaje de población que se ha sentido discriminarlo por su origen o lugar de nacimiento	1.92	21	1.33	22	1.33	25	0.66	16	0.74	16	1.73	22	2.98	26
Discriminación a Discapacitados Porcentaje de población que se ha sentido o han intentado discriminarlo por tener alguna discapacidad	0.37	15	0.14	10	0.19	11	0.27	13	0.18	18	0.62	25	0.90	26
<b>3.4 Acceso a la educación superior</b>	<b>89.71</b>	<b>2</b>	<b>87.10</b>	<b>2</b>	<b>85.19</b>	<b>2</b>	<b>76.61</b>	<b>2</b>	<b>82.96</b>	<b>2</b>	<b>84.31</b>	<b>2</b>	<b>89.49</b>	<b>2</b>
Asistencia a Educación Superior Tasa bruta de asistencia a educación superior entre 17 y 21 años	89.54	3	90.53	2	101.10	2	101.85	3	76.98	2	89.86	3	98.38	1
Graduados de Universidad Tasa de conclusión en educación superior en personas entre 22 y 24 años (% del total)	31.35	2	29.19	3	27.18	4	28.61	6	28.88	6	28.88	3	26.70	2
Mujeres con Educación Superior Porcentaje de mujeres que alcanzaron nivel de educación superior	47.57	2	49.87	2	50.10	3	53.34	1	49.02	3	45.77	3	45.11	3



## Índice del Progreso Social Regional del Perú

Ayacucho	2017		2018		2019		2020		2021		2022		2023	
	Valor	Rank	Valor	Rank	Valor	Rank	Valor	Rank	Valor	Rank	Valor	Rank	Valor	Rank
<b>Índice de Progreso Social Regional (IPSR)</b>	<b>51.98</b>	<b>15</b>	<b>53.04</b>	<b>15</b>	<b>52.00</b>	<b>20</b>	<b>53.22</b>	<b>16</b>	<b>53.37</b>	<b>18</b>	<b>53.60</b>	<b>19</b>	<b>55.31</b>	<b>17</b>
<b>1. Necesidades Humanas Básicas</b>	<b>55.67</b>	<b>19</b>	<b>60.56</b>	<b>16</b>	<b>60.77</b>	<b>16</b>	<b>63.24</b>	<b>15</b>	<b>63.79</b>	<b>15</b>	<b>61.31</b>	<b>16</b>	<b>61.90</b>	<b>14</b>
<b>1.1 Nutrición y cuidados básicos de Salud</b>	<b>48.14</b>	<b>18</b>	<b>49.22</b>	<b>18</b>	<b>46.00</b>	<b>19</b>	<b>53.36</b>	<b>15</b>	<b>60.37</b>	<b>18</b>	<b>51.66</b>	<b>20</b>	<b>54.41</b>	<b>14</b>
Desnutrición crónica Porcentaje de menores de cinco años con desnutrición crónica	18.9	18	20.00	22	20.20	23	17.30	20	18.10	23	16.00	17	19.20	22
Anemia en menores Porcentaje de menores de 5 años con anemia	41.10	19	36.60	16	36.70	17	34.21	18	34.12	18	35.78	19	40.24	19
Mortalidad Materna Tasa de mortalidad materna por cada 10 mil nacidos	4.52	13	5.97	13	7.84	20	4.01	10	13.03	18	9.78	13	1.82	3
EDA en menores de 5 años Porcentaje de menores de cinco años con Enfermedades Diarreas Agudas (EDA)	20.04	19	15.67	19	17.12	15	18.18	16	9.59	16	12.46	15	12.46	15
<b>1.2 Agua y saneamiento básico</b>	<b>52.92</b>	<b>19</b>	<b>57.72</b>	<b>18</b>	<b>61.57</b>	<b>18</b>	<b>66.21</b>	<b>16</b>	<b>67.78</b>	<b>14</b>	<b>64.15</b>	<b>16</b>	<b>65.48</b>	<b>14</b>
Acceso a Servicios de Saneamiento Porcentaje de la población que cuenta con servicios de saneamiento	54.75	17	55.92	18	59.47	18	63.98	16	65.93	15	66.44	16	65.95	16
Acceso a Agua Potable Porcentaje de personas que declararon que su hogar tiene agua potable	50.36	19	59.97	20	64.13	18	68.86	17	70.08	18	61.37	19	64.90	17
Brecha rural/urbana de Acceso en Saneamiento Hogares rurales/urbanos con acceso a saneamiento	0.19	12	0.21	14	0.24	16	0.30	17	0.40	22	0.31	23	0.30	22
<b>1.3 Vivienda y Servicios públicos</b>	<b>72.53</b>	<b>22</b>	<b>72.53</b>	<b>23</b>	<b>73.35</b>	<b>22</b>	<b>70.91</b>	<b>23</b>	<b>70.00</b>	<b>24</b>	<b>70.20</b>	<b>23</b>	<b>69.76</b>	<b>24</b>
Acceso a Electricidad Porcentaje de viviendas con servicio de energía eléctrica	89.62	19	89.61	20	90.87	20	91.36	20	93.90	17	94.22	17	94.15	17
Calidad del Aire dentro de Viviendas Porcentaje de hogares que utilizan combustible dañino para cocinar	40.42	24	41.55	25	39.99	25	53.12	25	61.01	26	61.53	25	60.79	25
Déficit Cuantitativo de Vivienda Porcentaje de hogares que cuentan con materiales de paredes adecuado	19.66	22	20.32	22	22.89	22	23.24	22	22.66	23	24.93	20	24.65	23
Déficit Cualitativo de Vivienda Porcentaje de hogares sin hacinamiento	94.96	14	94.96	14	94.96	14	96.69	13	96.07	14	95.83	15	95.83	15
Brecha rural/urbana en Acceso Electricidad Brecha de servicio de energía eléctrica según área de residencia	0.72	21	0.68	22	0.68	21	0.62	21	0.69	23	0.67	23	0.67	23
<b>1.4 Seguridad Personal</b>	<b>49.08</b>	<b>22</b>	<b>62.75</b>	<b>14</b>	<b>62.17</b>	<b>15</b>	<b>62.47</b>	<b>8</b>	<b>57.01</b>	<b>11</b>	<b>59.24</b>	<b>10</b>	<b>57.93</b>	<b>10</b>
Homicidios Tasa de muertes violentas asociadas a hechos delictivos dolosos por cada 10 mil personas	0.73	14	0.86	18	0.63	10	0.37	2	0.50	10	0.50	10	0.50	10
Percepción de Inseguridad Población de 15 a más años de edad que cree que será víctima de algún hecho delictivo durante los próximos 12 meses	87.90	13	76.50	6	75.40	6	73.70	4	73.60	6	71.10	6	74.30	7
Victimización Porcentaje de población de 15 a más años de edad víctima de algún hecho delictivo	27.80	16	27.80	20	27.90	21	24.60	17	23.30	20	17.10	19	20.20	13
Fallecidos por Accidentes de Tránsito Tasa de fallecidos por accidentes de tránsito fatales por cada 100 mil habitantes	0.17	21	0.10	14	0.10	9	0.08	9	0.07	15	0.08	9	0.07	8
Accidentes de tránsito Tasa de accidentes de tránsito por cada 100 mil personas	2.47	12	1.71	10	1.06	6	1.05	4	0.61	4	0.77	3	0.68	3
<b>2. Fundamentos del bienestar</b>	<b>43.44</b>	<b>17</b>	<b>43.48</b>	<b>12</b>	<b>39.79</b>	<b>21</b>	<b>37.42</b>	<b>27</b>	<b>39.77</b>	<b>21</b>	<b>40.69</b>	<b>23</b>	<b>42.86</b>	<b>22</b>
<b>2.1 Acceso al conocimiento Básico</b>	<b>52.00</b>	<b>8</b>	<b>40.80</b>	<b>12</b>	<b>46.37</b>	<b>13</b>	<b>46.64</b>	<b>19</b>	<b>44.90</b>	<b>14</b>	<b>42.39</b>	<b>21</b>	<b>47.55</b>	<b>15</b>
Analfabetismo en Adultos Tasa de analfabetismo en población de 15 y más años de edad	11.41	22	16.02	25	16.44	25	16.05	26	6.56	24	14.47	27	14.19	25
Asistencia Primaria Tasa neta de asistencia de la población de 6 a 11 años de edad a educación primaria	93.04	21	92.54	19	97.08	6	97.36	17	96.46	8	97.90	16	99.79	3
Asistencia Secundaria Tasa neta de asistencia en educación secundaria (% de población con edades 12-16)	84.29	14	88.71	5	88.01	7	88.45	11	84.59	12	85.41	17	88.92	12
Logro en Lenguaje Porcentaje de estudiantes de 2do grado de primaria que lograron el aprendizaje en comprensión de textos escritos	52.09	7	37.90	11	37.90	11	37.90	11	34.36	15	34.36	15	34.36	15
Logro en Matemáticas Porcentaje de Estudiantes de 4to Grado de primaria que lograron el aprendizaje del grado en pruebas de matemática.	48.56	3	17.20	15	17.20	15	17.20	15	10.76	17	10.76	17	10.76	17
<b>2.2 Acceso a información y telecomunicaciones</b>	<b>22.92</b>	<b>24</b>	<b>21.74</b>	<b>25</b>	<b>22.86</b>	<b>25</b>	<b>25.89</b>	<b>25</b>	<b>25.00</b>	<b>25</b>	<b>33.80</b>	<b>25</b>	<b>36.95</b>	<b>25</b>
Tenencia Telefonía Móvil Porcentaje de Hogares que declararon tener teléfono celular	82.97	24	85.66	21	85.59	23	86.00	22	91.53	23	92.56	18	91.28	21
Usuarios de Internet de zonas Urbanas Porcentaje de hogares de zonas urbanas conectadas al internet	8.88	23	8.10	26	10.06	25	16.55	24	16.55	25	30.24	24	38.12	21
Usuarios de Internet de zonas Rurales Porcentaje de hogares de zonas rurales conectadas al internet	0.46	20	0.00	24	0.09	25	1.65	19	3.84	22	12.02	20	13.66	23
Tenencia Telefonía Fija Porcentaje de los hogares que cuentan con teléfono fijo	2.67	22	2.95	22	2.78	22	2.36	22	1.06	22	1.11	22	1.40	22
Tenencia TV con cable Porcentaje de hogares que tienen tv con cable	11.31	22	8.87	25	10.64	25	9.74	25	7.35	25	10.19	21	9.06	24

## Índice del Progreso Social Regional del Perú

Ayacucho	2017		2018		2019		2020		2021		2022		2023	
	Valor	Rank	Valor	Rank	Valor	Rank	Valor	Rank	Valor	Rank	Valor	Rank	Valor	Rank
<b>Índice de Progreso Social Regional (IPSR)</b>	<b>51.98</b>	<b>15</b>	<b>53.04</b>	<b>15</b>	<b>52.00</b>	<b>20</b>	<b>53.22</b>	<b>16</b>	<b>53.37</b>	<b>18</b>	<b>53.60</b>	<b>19</b>	<b>55.31</b>	<b>17</b>
<b>2.3 Salud y Bienestar</b>	<b>64.46</b>	<b>10</b>	<b>66.19</b>	<b>6</b>	<b>63.74</b>	<b>9</b>	<b>59.74</b>	<b>16</b>	<b>69.25</b>	<b>12</b>	<b>68.45</b>	<b>15</b>	<b>66.95</b>	<b>10</b>
Tasa de Obesidad Porcentaje de personas de 15 a más años de edad con obesidad	11.60	8	12.00	5	12.10	3	13.90	5	15.50	4	17.70	7	15.60	4
Padecimiento de Enfermedades Crónicas Porcentaje de la población que reportó padecer algún problema de salud crónico	22.91	3	26.04	3	29.67	5	33.65	8	31.10	7	35.60	10	34.30	5
Pacientes nuevos de cáncer Tasa de pacientes nuevos de cáncer (apertura de historias clínicas) por cada 10 mil habitantes	6.00	21	5.01	21	4.99	21	5.79	22	3.63	21	4.96	20	5.53	22
Personas que fuman Porcentaje de personas de 15 y más años que fumaron cigarrillos en los últimos 12 meses	17.31	12	17.76	11	17.85	15	18.52	17	13.41	12	15.53	19	16.54	17
Mortalidad Tasa de mortalidad por cada 10 mil habitantes	43.96	14	40.73	12	42.18	13	45.01	13	26.74	16	20.39	14	23.49	18
<b>2.4 Sostenibilidad ambiental</b>	<b>34.39</b>	<b>12</b>	<b>45.21</b>	<b>6</b>	<b>26.17</b>	<b>13</b>	<b>17.42</b>	<b>16</b>	<b>19.94</b>	<b>11</b>	<b>18.11</b>	<b>17</b>	<b>20.01</b>	<b>16</b>
Superficie de áreas verdes Superficie Agropecuaria por usos de la tierra (has) per cápita	1.27	16	1.10	16	1.21	14	1.25	15	1.40	11	1.10	16	1.10	16
Residuos sólidos Generación per cápita de residuos sólidos domiciliarios (Kilogramos por habitante por día)	0.49	8	0.53	15	0.54	18	0.53	14	0.54	18	0.53	10	0.52	8
Superficie reforestada Superficie reforestada por cada mil habitantes	0.28	7	1.30	2	0.40	4	0.26	16	0.44	11	0.16	13	0.11	16
Aguas residuales Agua residuales domésticas sin tratamiento por habitante	0.16	2	0.28	2	0.00	1	0.01	1	0.06	1	0.18	1	0.40	2
<b>3. Oportunidades</b>	<b>56.81</b>	<b>7</b>	<b>55.09</b>	<b>17</b>	<b>55.44</b>	<b>20</b>	<b>59.01</b>	<b>7</b>	<b>56.56</b>	<b>17</b>	<b>58.81</b>	<b>12</b>	<b>61.17</b>	<b>7</b>
<b>3.1 Derechos Personales</b>	<b>53.01</b>	<b>1</b>	<b>48.17</b>	<b>2</b>	<b>44.07</b>	<b>2</b>	<b>46.78</b>	<b>1</b>	<b>39.30</b>	<b>3</b>	<b>48.16</b>	<b>1</b>	<b>49.42</b>	<b>1</b>
Libertad de Expresión Porcentaje de la población de 18 años y más de edad que considera que existe poco o nada respeto por la libertad de expresión	64.34	3	66.40	6	63.98	2	63.28	3	64.34	5	66.55	6	63.06	3
Título Propiedad Urbano Porcentaje de viviendas del área urbana que cuentan con título de propiedad	67.40	2	62.39	6	52.51	13	59.63	9	58.35	9	62.35	7	58.80	6
Título Propiedad Rural Porcentaje de viviendas del área rural que cuentan con título de propiedad	60.81	1	51.32	6	44.72	7	47.11	7	44.73	7	55.45	3	54.62	6
Derecho a la Participación Ciudadana Porcentaje de la población que pertenece a una organización de base social	53.59	6	50.43	6	47.64	6	46.57	6	22.23	4	45.71	3	52.92	3
Ausentismo Electoral Porcentaje de electores que no asistió a votar	26.67	22	21.15	25	35.08	21	50.46	27	32.71	21	31.37	19	25.32	20
<b>3.2 Libertad personal y de elección</b>	<b>73.68</b>	<b>12</b>	<b>72.05</b>	<b>17</b>	<b>76.10</b>	<b>8</b>	<b>76.23</b>	<b>11</b>	<b>77.61</b>	<b>20</b>	<b>83.55</b>	<b>5</b>	<b>80.07</b>	<b>13</b>
Uso anticonceptivos en Mujeres Adultas Porcentaje de mujeres que utilizan cualquier método anticonceptivo	77.57	5	73.60	22	76.21	18	75.80	17	75.40	21	80.00	5	77.40	15
Embarazo en Adolescentes Porcentaje de adolescentes que ya son madres o están embarazadas por primera vez	14.60	15	16.80	20	15.20	19	15.20	19	9.80	17	10.30	17	10.00	12
Corrupción Porcentaje de población que tiene algún familiar al que le han pedido algún soborno	2.72	15	2.27	18	1.29	2	1.45	6	3.39	21	1.07	6	2.27	11
Acceso a Bienes de Uso Públicos Porcentaje de hogares de centros poblados que cuentan con acceso a bienes de uso público	89.48	12	97.55	6	91.19	15	91.41	15	91.60	16	93.14	15	91.36	17
<b>3.3 Tolerancia e Inclusión</b>	<b>74.91</b>	<b>12</b>	<b>73.62</b>	<b>19</b>	<b>83.93</b>	<b>6</b>	<b>85.95</b>	<b>7</b>	<b>80.93</b>	<b>11</b>	<b>76.12</b>	<b>11</b>	<b>78.75</b>	<b>9</b>
Violencia contra la Mujer Porcentaje de violencia física contra las mujeres ejercida alguna vez por parte del esposo o compañero	39.73	23	41.42	25	36.86	23	39.92	25	36.29	21	36.29	21	34.10	24
Discriminación a Minorías Étnicas Porcentaje de población que se ha sentido o han intentado discriminarlo por su color de piel	0.20	3	0.35	11	0.00	1	0.15	7	0.52	10	0.73	5	0.73	6
Discriminación los Inmigrantes Porcentaje de población que se ha sentido discriminarlo por su origen o lugar de nacimiento	0.46	9	0.45	8	0.39	11	0.05	2	0.56	12	0.04	1	0.47	9
Discriminación a Discapacitados Porcentaje de población que se ha sentido o han intentado discriminarlo por tener alguna discapacidad	0.37	16	0.49	21	0.08	9	0.05	8	0.06	8	0.49	21	0.33	12
<b>3.4 Acceso a la educación superior</b>	<b>25.65</b>	<b>19</b>	<b>26.52</b>	<b>20</b>	<b>17.68</b>	<b>26</b>	<b>27.08</b>	<b>19</b>	<b>28.39</b>	<b>20</b>	<b>27.41</b>	<b>22</b>	<b>36.45</b>	<b>20</b>
Asistencia a Educación Superior Tasa bruta de asistencia a educación superior entre 17 y 21 años	59.64	15	57.89	20	63.00	19	55.86	25	48.90	15	54.53	22	66.06	15
Graduados de Universidad Tasa de conclusión en educación superior en personas entre 22 y 24 años (% del total)	17.72	16	20.21	14	9.53	27	23.70	10	17.11	22	11.84	25	15.25	24
Mujeres con Educación Superior Porcentaje de mujeres que alcanzaron nivel de educación superior	22.04	22	22.51	23	28.18	20	30.32	16	26.01	21	30.25	19	28.63	19

# Índice del Progreso Social Regional del Perú

Cajamarca	2017		2018		2019		2020		2021		2022		2023	
	Valor	Rank	Valor	Rank	Valor	Rank	Valor	Rank	Valor	Rank	Valor	Rank	Valor	Rank
<b>Índice de Progreso Social Regional (IPSR)</b>	<b>49.95</b>	<b>22</b>	<b>50.26</b>	<b>23</b>	<b>51.34</b>	<b>22</b>	<b>50.02</b>	<b>24</b>	<b>52.27</b>	<b>21</b>	<b>52.34</b>	<b>23</b>	<b>51.83</b>	<b>22</b>
<b>1. Necesidades Humanas Básicas</b>	<b>55.38</b>	<b>20</b>	<b>56.93</b>	<b>23</b>	<b>57.44</b>	<b>23</b>	<b>58.27</b>	<b>19</b>	<b>61.48</b>	<b>19</b>	<b>58.38</b>	<b>19</b>	<b>55.57</b>	<b>23</b>
<b>1.1 Nutrición y cuidados básicos de Salud</b>	<b>48.14</b>	<b>17</b>	<b>40.24</b>	<b>22</b>	<b>46.82</b>	<b>18</b>	<b>51.65</b>	<b>16</b>	<b>62.46</b>	<b>16</b>	<b>52.86</b>	<b>15</b>	<b>47.22</b>	<b>21</b>
Desnutrición crónica Porcentaje de menores de cinco años con desnutrición crónica	26	26	26.60	26	27.40	26	25.60	26	24.40	25	20.90	25	19.60	23
Anemia en menores Porcentaje de menores de 5 años con anemia	22.90	1	25.30	3	22.80	1	20.39	1	22.81	4	23.94	4	26.99	7
Mortalidad Materna Tasa de mortalidad materna por cada 10 mil nacidos	7.35	22	11.20	23	6.78	16	4.73	16	9.85	10	9.79	14	9.53	25
EDA en menores de 5 años Porcentaje de menores de cinco años con Enfermedades Diarreicas Agudas (EDA)	20.14	20	18.51	23	21.39	21	20.22	20	10.24	20	14.03	21	14.03	21
<b>1.2 Agua y saneamiento básico</b>	<b>40.67</b>	<b>22</b>	<b>43.03</b>	<b>24</b>	<b>42.44</b>	<b>24</b>	<b>42.73</b>	<b>26</b>	<b>45.72</b>	<b>24</b>	<b>42.57</b>	<b>26</b>	<b>39.36</b>	<b>27</b>
Acceso a Servicios de Saneamiento Porcentaje de la población que cuenta con servicios de saneamiento	43.41	23	42.38	25	45.93	24	44.52	25	46.37	22	44.84	24	49.66	23
Acceso a Agua Potable Porcentaje de personas que declararon que su hogar tiene agua potable	36.85	22	43.84	23	38.17	25	40.62	26	44.92	23	39.81	25	26.39	26
Brecha rural/urbana de Acceso en Saneamiento Hogares rurales/urbanos con acceso a saneamiento	0.15	10	0.14	9	0.18	11	0.15	9	0.16	10	0.20	19	0.28	21
<b>1.3 Vivienda y Servicios públicos</b>	<b>74.82</b>	<b>21</b>	<b>76.66</b>	<b>21</b>	<b>75.55</b>	<b>21</b>	<b>75.13</b>	<b>21</b>	<b>75.68</b>	<b>21</b>	<b>74.86</b>	<b>21</b>	<b>74.41</b>	<b>21</b>
Acceso a Electricidad Porcentaje de viviendas con servicio de energía eléctrica	86.60	24	89.33	21	90.11	21	90.73	21	93.65	19	91.92	20	93.67	18
Calidad del Aire dentro de Viviendas Porcentaje de hogares que utilizan combustible dañino para cocinar	23.14	17	19.51	17	24.07	18	30.70	19	30.11	17	33.79	18	35.30	19
Déficit Cuantitativo de Vivienda Porcentaje de hogares que cuentan con materiales de paredes adecuado	19.39	23	19.96	23	19.74	24	22.58	24	22.41	24	23.76	22	24.57	25
Déficit Cualitativo de Vivienda Porcentaje de hogares sin hacinamiento	91.32	23	91.32	23	91.32	23	94.82	19	93.35	22	94.90	19	93.54	22
Brecha rural/urbana en Acceso Electricidad Brecha de servicio de energía eléctrica según área de residencia	1.38	25	1.37	26	1.32	25	1.36	26	1.41	26	1.28	26	1.37	26
<b>1.4 Seguridad Personal</b>	<b>57.88</b>	<b>7</b>	<b>67.77</b>	<b>6</b>	<b>64.96</b>	<b>9</b>	<b>63.57</b>	<b>5</b>	<b>62.07</b>	<b>5</b>	<b>63.24</b>	<b>5</b>	<b>61.30</b>	<b>4</b>
Homicidios Tasa de muertes violentas asociadas a hechos delictivos dolosos por cada 10 mil personas	0.61	6	0.54	8	0.49	6	0.45	5	0.41	5	0.41	5	0.41	5
Percepción de Inseguridad Población de 15 a más años de edad que cree que será víctima de algún hecho delictivo durante los próximos 12 meses	93.10	22	87.40	16	85.90	13	84.90	15	81.80	15	83.50	15	82.20	14
Victimización Porcentaje de población de 15 a más años de edad víctima de algún hecho delictivo	22.00	7	17.80	5	16.30	5	14.40	2	13.00	3	8.60	2	11.50	1
Fallecidos por Accidentes de Tránsito Tasa de fallecidos por accidentes de tránsito fatales por cada 100 mil habitantes	0.08	9	0.07	8	0.12	16	0.09	12	0.07	12	0.09	13	0.11	15
Accidentes de tránsito Tasa de accidentes de tránsito por cada 100 mil personas	1.56	6	1.43	6	1.44	11	1.44	9	0.90	5	1.40	9	1.45	10
<b>2. Fundamentos del bienestar</b>	<b>43.80</b>	<b>14</b>	<b>43.22</b>	<b>14</b>	<b>43.65</b>	<b>9</b>	<b>41.61</b>	<b>19</b>	<b>45.47</b>	<b>8</b>	<b>44.42</b>	<b>15</b>	<b>44.08</b>	<b>19</b>
<b>2.1 Acceso al conocimiento Básico</b>	<b>39.49</b>	<b>24</b>	<b>40.14</b>	<b>15</b>	<b>44.07</b>	<b>17</b>	<b>42.89</b>	<b>24</b>	<b>44.51</b>	<b>16</b>	<b>43.73</b>	<b>17</b>	<b>43.64</b>	<b>22</b>
Analfabetismo en Adultos Tasa de analfabetismo en población de 15 y más años de edad	14.84	25	13.16	23	12.78	23	14.38	23	5.71	21	11.83	22	12.48	23
Asistencia Primaria Tasa neta de asistencia de la población de 6 a 11 años de edad a educación primaria	94.12	13	95.29	5	98.06	1	95.88	26	97.76	4	98.59	14	97.20	18
Asistencia Secundaria Tasa neta de asistencia en educación secundaria (% de población con edades 12-16)	78.66	22	81.81	18	82.73	22	85.92	18	84.60	11	87.51	11	89.23	11
Logro en Lenguaje Porcentaje de estudiantes de 2do grado de primaria que lograron el aprendizaje en comprensión de textos escritos	34.14	23	31.40	19	31.40	19	31.40	19	27.36	20	27.36	20	27.36	20
Logro en Matemáticas Porcentaje de Estudiantes de 4to Grado de primaria que lograron el aprendizaje del grado en pruebas de matemática.	31.88	19	19.20	9	19.20	9	19.20	9	9.35	20	9.35	20	9.35	20
<b>2.2 Acceso a información y telecomunicaciones</b>	<b>25.11</b>	<b>23</b>	<b>25.51</b>	<b>23</b>	<b>25.93</b>	<b>23</b>	<b>29.01</b>	<b>24</b>	<b>28.77</b>	<b>23</b>	<b>39.30</b>	<b>18</b>	<b>40.57</b>	<b>21</b>
Tenencia Telefonía Móvil Porcentaje de Hogares que declararon tener teléfono celular	83.82	21	83.84	24	84.76	25	84.96	25	91.13	24	89.10	25	91.06	23
Usuarios de Internet de zonas Urbanas Porcentaje de hogares de zonas urbanas conectadas al internet	14.41	19	15.94	17	17.63	18	18.49	23	20.97	22	43.73	11	44.14	14
Usuarios de Internet de zonas Rurales Porcentaje de hogares de zonas rurales conectadas al internet	0.42	21	0.50	17	0.83	18	0.94	23	5.11	18	13.34	18	16.61	15
Tenencia Telefonía Fija Porcentaje de los hogares que cuentan con teléfono fijo	3.89	21	4.11	21	3.80	20	4.28	19	2.10	20	2.06	18	1.71	19
Tenencia TV con cable Porcentaje de hogares que tienen tv con cable	11.08	24	12.82	22	11.88	22	16.06	20	10.59	20	13.68	20	11.88	22

# Índice del Progreso Social Regional del Perú

Cajamarca	2017		2018		2019		2020		2021		2022		2023	
	Valor	Rank	Valor	Rank	Valor	Rank	Valor	Rank	Valor	Rank	Valor	Rank	Valor	Rank
<b>Índice de Progreso Social Regional (IPSR)</b>	<b>49.95</b>	<b>22</b>	<b>50.26</b>	<b>23</b>	<b>51.34</b>	<b>22</b>	<b>50.02</b>	<b>24</b>	<b>52.27</b>	<b>21</b>	<b>52.34</b>	<b>23</b>	<b>51.83</b>	<b>22</b>
<b>2.3 Salud y Bienestar</b>	<b>72.13</b>	<b>2</b>	<b>72.10</b>	<b>2</b>	<b>70.87</b>	<b>2</b>	<b>69.51</b>	<b>2</b>	<b>74.79</b>	<b>3</b>	<b>73.37</b>	<b>3</b>	<b>69.71</b>	<b>5</b>
<b>Tasa de Obesidad</b> Porcentaje de personas de 15 a más años de edad con obesidad	9.90	4	12.10	7	13.00	4	11.80	2	13.90	2	15.60	3	16.30	5
<b>Padecimiento de Enfermedades Crónicas</b> Porcentaje de la población que reportó padecer algún problema de salud crónico	24.56	4	26.05	4	28.27	3	31.98	5	29.72	6	30.83	5	36.91	9
<b>Pacientes nuevos de cáncer</b> Tasa de pacientes nuevos de cáncer (apertura de historias clínicas) por cada 10 mil habitantes	4.29	14	3.41	12	3.90	13	4.02	15	2.40	14	3.91	16	3.84	13
<b>Personas que fuman</b> Porcentaje de personas de 15 y más años que fumaron cigarrillos en los últimos 12 meses	13.51	3	12.18	2	10.93	2	11.92	2	9.82	5	11.34	7	13.33	8
<b>Mortalidad</b> Tasa de mortalidad por cada 10 mil habitantes	38.07	8	40.15	9	40.61	9	40.67	8	28.40	19	31.56	21	27.60	20
<b>2.4 Sostenibilidad ambiental</b>	<b>38.49</b>	<b>11</b>	<b>35.15</b>	<b>12</b>	<b>33.72</b>	<b>9</b>	<b>25.04</b>	<b>11</b>	<b>33.81</b>	<b>7</b>	<b>21.26</b>	<b>13</b>	<b>22.39</b>	<b>13</b>
<b>Superficie de áreas verdes</b> Superficie Agropecuaria por usos de la tierra (has) per cápita	2.26	10	2.27	10	2.24	10	1.81	11	1.94	6	1.82	12	1.82	12
<b>Residuos sólidos</b> Generación per cápita de residuos sólidos domiciliarios (Kilogramos por habitante por día)	0.52	14	0.51	10	0.51	11	0.49	7	0.48	7	0.53	10	0.53	10
<b>Superficie reforestada</b> Superficie reforestada por cada mil habitantes	0.47	6	0.23	8	0.33	5	0.54	9	0.99	6	0.20	11	0.14	15
<b>Aguas residuales</b> Aguas residuales domésticas sin tratamiento por habitante	4.91	7	4.83	8	4.98	8	5.28	8	5.23	8	5.02	9	5.57	15
<b>3. Oportunidades</b>	<b>50.66</b>	<b>19</b>	<b>50.63</b>	<b>24</b>	<b>52.92</b>	<b>22</b>	<b>50.19</b>	<b>26</b>	<b>49.86</b>	<b>26</b>	<b>54.21</b>	<b>21</b>	<b>55.83</b>	<b>21</b>
<b>3.1 Derechos Personales</b>	<b>30.88</b>	<b>21</b>	<b>30.64</b>	<b>22</b>	<b>28.39</b>	<b>23</b>	<b>28.82</b>	<b>24</b>	<b>25.84</b>	<b>21</b>	<b>25.15</b>	<b>27</b>	<b>28.63</b>	<b>22</b>
<b>Libertad de Expresión</b> Porcentaje de la población de 18 años y más de edad que considera que existe poco o nada respeto por la libertad de expresión	65.22	4	60.59	2	67.81	7	71.04	13	68.50	7	67.13	9	59.99	2
<b>Título Propiedad Urbano</b> Porcentaje de viviendas del área urbana que cuentan con título de propiedad	27.85	26	25.95	25	24.34	25	27.97	26	30.63	25	24.29	25	26.06	24
<b>Título Propiedad Rural</b> Porcentaje de viviendas del área rural que cuentan con título de propiedad	31.55	16	26.60	23	27.65	23	29.88	19	30.85	16	24.22	22	24.55	21
<b>Derecho a la Participación Ciudadana</b> Porcentaje de la población que pertenece a una organización de base social	26.75	15	27.47	15	27.33	14	28.35	13	11.23	16	15.95	17	17.59	18
<b>Ausentismo Electoral</b> Porcentaje de electores que no asistió a votar	26.55	20	0.00	1	35.28	23	34.53	25	33.78	23	37.40	25	25.40	21
<b>3.2 Libertad personal y de elección</b>	<b>74.79</b>	<b>8</b>	<b>75.57</b>	<b>8</b>	<b>66.90</b>	<b>23</b>	<b>71.31</b>	<b>20</b>	<b>71.46</b>	<b>26</b>	<b>79.90</b>	<b>13</b>	<b>76.80</b>	<b>19</b>
<b>Uso anticonceptivos en Mujeres Adultas</b> Porcentaje de mujeres que utilizan cualquier método anticonceptivo	76.45	10	78.70	4	79.59	5	80.20	2	76.10	19	78.00	14	79.60	5
<b>Embarazo en Adolescentes</b> Porcentaje de adolescentes que ya son madres o están embarazadas por primera vez	16.70	19	18.50	23	19.90	23	19.90	23	15.50	26	9.90	16	15.20	23
<b>Corrupción</b> Porcentaje de población que tiene algún familiar al que le han pedido algún soborno	1.28	4	1.56	5	2.49	15	1.62	9	2.81	20	1.66	11	1.80	8
<b>Acceso a Bienes de Uso Públicos</b> Porcentaje de hogares de centros poblados que cuentan con acceso a bienes de uso público	87.84	16	98.22	5	76.39	23	79.00	23	80.22	22	84.88	22	84.16	22
<b>3.3 Tolerancia e Inclusión</b>	<b>86.60</b>	<b>1</b>	<b>85.45</b>	<b>4</b>	<b>89.61</b>	<b>1</b>	<b>86.71</b>	<b>5</b>	<b>85.78</b>	<b>5</b>	<b>84.29</b>	<b>1</b>	<b>87.36</b>	<b>1</b>
<b>Violencia contra la Mujer</b> Porcentaje de violencia física contra las mujeres ejercida alguna vez por parte del esposo o compañero	28.94	8	25.95	5	24.44	2	27.82	9	27.22	14	27.22	14	23.20	2
<b>Discriminación a Minorías Étnicas</b> Porcentaje de población que se ha sentido o han intentado discriminarlo por su color de piel	0.20	2	0.00	1	0.00	1	0.00	1	0.14	2	0.46	1	0.19	1
<b>Discriminación los Inmigrantes</b> Porcentaje de población que se ha sentido discriminarlo por su origen o lugar de nacimiento	0.28	4	0.12	1	0.23	3	0.51	13	0.29	7	0.29	6	0.25	2
<b>Discriminación a Discapitados</b> Porcentaje de población que se ha sentido o han intentado discriminarlo por tener alguna discapacidad	0.05	2	0.33	17	0.05	6	0.11	9	0.15	15	0.13	7	0.20	7
<b>3.4 Acceso a la educación superior</b>	<b>10.39</b>	<b>24</b>	<b>10.87</b>	<b>27</b>	<b>26.78</b>	<b>21</b>	<b>13.91</b>	<b>26</b>	<b>16.34</b>	<b>25</b>	<b>27.50</b>	<b>21</b>	<b>30.53</b>	<b>23</b>
<b>Asistencia a Educación Superior</b> Tasa bruta de asistencia a educación superior entre 17 y 21 años	51.33	23	47.05	25	64.20	16	59.35	23	35.69	22	63.34	15	58.99	22
<b>Graduados de Universidad</b> Tasa de conclusión en educación superior en personas entre 22 y 24 años (% del total)	12.99	23	16.06	24	19.61	20	18.50	23	19.52	21	15.60	19	19.33	19
<b>Mujeres con Educación Superior</b> Porcentaje de mujeres que alcanzaron nivel de educación superior	19.01	25	20.18	25	20.93	26	20.07	26	19.63	27	21.56	26	20.60	26

# Índice del Progreso Social Regional del Perú

Callao	2017		2018		2019		2020		2021		2022		2023	
	Valor	Rank	Valor	Rank	Valor	Rank	Valor	Rank	Valor	Rank	Valor	Rank	Valor	Rank
<b>Índice de Progreso Social Regional (IPSR)</b>	<b>55.93</b>	<b>9</b>	<b>59.21</b>	<b>7</b>	<b>58.27</b>	<b>8</b>	<b>59.34</b>	<b>5</b>	<b>57.49</b>	<b>9</b>	<b>57.52</b>	<b>11</b>	<b>59.50</b>	<b>8</b>
<b>1. Necesidades Humanas Básicas</b>	<b>76.73</b>	<b>2</b>	<b>81.51</b>	<b>2</b>	<b>78.84</b>	<b>2</b>	<b>79.12</b>	<b>2</b>	<b>78.50</b>	<b>4</b>	<b>76.50</b>	<b>4</b>	<b>76.28</b>	<b>5</b>
<b>1.1 Nutrición y cuidados básicos de Salud</b>	<b>68.85</b>	<b>3</b>	<b>74.91</b>	<b>3</b>	<b>68.55</b>	<b>4</b>	<b>75.56</b>	<b>3</b>	<b>77.82</b>	<b>3</b>	<b>69.76</b>	<b>5</b>	<b>70.39</b>	<b>5</b>
Desnutrición crónica Porcentaje de menores de cinco años con desnutrición crónica	5.9	4	5.20	5	6.00	6	3.80	3	5.60	4	4.40	4	4.60	4
Anemia en menores Porcentaje de menores de 5 años con anemia	34.60	14	24.80	2	28.20	9	23.93	5	22.48	3	20.59	3	27.49	8
Mortalidad Materna Tasa de mortalidad materna por cada 10 mil nacidos	4.26	11	3.74	9	6.52	15	4.29	12	15.49	21	13.98	25	6.93	18
EDA en menores de 5 años Porcentaje de menores de cinco años con Enfermedades Diarreicas Agudas (EDA)	8.38	3	6.82	4	6.29	1	6.25	1	1.99	1	3.11	2	3.11	2
<b>1.2 Agua y saneamiento básico</b>	<b>91.76</b>	<b>2</b>	<b>96.08</b>	<b>2</b>	<b>96.83</b>	<b>2</b>	<b>97.62</b>	<b>1</b>	<b>96.89</b>	<b>1</b>	<b>97.01</b>	<b>1</b>	<b>96.49</b>	<b>1</b>
Acceso a Servicios de Saneamiento Porcentaje de la población que cuenta con servicios de saneamiento	86.99	3	93.70	2	95.40	2	95.74	2	95.01	1	95.60	1	94.89	1
Acceso a Agua Potable Porcentaje de personas que declararon que su hogar tiene agua potable	98.42	2	99.05	1	98.57	1	99.85	1	99.25	2	98.72	2	98.51	1
Brecha rural/urbana de Acceso en Saneamiento Hogares rurales/urbanos con acceso a saneamiento	0.00	1	0.00	1	0.00	1	0.00	1	0.00	1	0.00	1	0.00	1
<b>1.3 Vivienda y Servicios públicos</b>	<b>94.95</b>	<b>2</b>	<b>95.37</b>	<b>2</b>	<b>94.99</b>	<b>2</b>	<b>95.31</b>	<b>3</b>	<b>94.71</b>	<b>4</b>	<b>94.52</b>	<b>3</b>	<b>94.14</b>	<b>4</b>
Acceso a Electricidad Porcentaje de viviendas con servicio de energía eléctrica	99.71	1	99.65	1	99.67	1	99.74	1	99.80	1	99.65	1	99.27	2
Calidad del Aire dentro de Viviendas Porcentaje de hogares que utilizan combustible dañino para cocinar	0.96	2	0.63	2	0.90	2	0.44	2	0.93	2	0.45	1	1.03	2
Déficit Cuantitativo de Vivienda Porcentaje de hogares que cuentan con materiales de paredes adecuado	73.07	5	75.39	5	73.62	5	75.65	5	75.24	5	73.71	4	74.58	4
Déficit Cualitativo de Vivienda Porcentaje de hogares sin hacinamiento	98.52	1	98.52	1	98.52	1	99.18	2	98.03	6	98.44	3	97.82	5
Brecha rural/urbana en Acceso Electricidad Brecha de servicio de energía eléctrica según área de residencia	0.00	1	0.00	1	0.00	1	0.00	1	0.00	1	0.00	1	0.00	1
<b>1.4 Seguridad Personal</b>	<b>51.37</b>	<b>15</b>	<b>59.68</b>	<b>19</b>	<b>54.99</b>	<b>20</b>	<b>47.99</b>	<b>22</b>	<b>44.57</b>	<b>23</b>	<b>44.70</b>	<b>23</b>	<b>44.11</b>	<b>22</b>
Homicidios Tasa de muertes violentas asociadas a hechos delictivos dolosos por cada 10 mil personas	1.26	24	1.31	24	1.56	26	1.60	26	1.25	26	1.25	26	1.25	26
Percepción de Inseguridad Población de 15 a más años de edad que cree que será víctima de algún hecho delictivo durante los próximos 12 meses	93.00	21	87.90	18	89.20	20	88.70	19	88.80	25	89.60	21	90.30	21
Victimización Porcentaje de población de 15 a más años de edad víctima de algún hecho delictivo	31.10	20	28.80	22	27.30	19	28.90	21	26.60	22	19.90	21	22.20	18
Fallecidos por Accidentes de Tránsito Tasa de fallecidos por accidentes de tránsito fatales por cada 100 mil habitantes	0.02	1	0.04	3	0.05	3	0.02	2	0.02	2	0.03	2	0.03	2
Accidentes de tránsito Tasa de accidentes de tránsito por cada 100 mil personas	4.32	24	4.50	26	3.17	25	2.83	18	1.78	23	2.41	22	2.32	18
<b>2. Fundamentos del bienestar</b>	<b>42.84</b>	<b>19</b>	<b>39.34</b>	<b>21</b>	<b>38.73</b>	<b>25</b>	<b>41.86</b>	<b>17</b>	<b>38.95</b>	<b>24</b>	<b>40.53</b>	<b>24</b>	<b>42.83</b>	<b>23</b>
<b>2.1 Acceso al conocimiento Básico</b>	<b>55.91</b>	<b>6</b>	<b>41.90</b>	<b>11</b>	<b>48.82</b>	<b>7</b>	<b>54.82</b>	<b>6</b>	<b>47.37</b>	<b>11</b>	<b>51.06</b>	<b>7</b>	<b>48.87</b>	<b>12</b>
Analfabetismo en Adultos Tasa de analfabetismo en población de 15 y más años de edad	0.93	2	0.77	2	0.73	2	0.66	1	0.31	1	0.71	1	1.47	2
Asistencia Primaria Tasa neta de asistencia de la población de 6 a 11 años de edad a educación primaria	90.59	26	90.52	24	94.36	22	96.98	22	91.21	26	95.72	23	95.10	25
Asistencia Secundaria Tasa neta de asistencia en educación secundaria (% de población con edades 12-16)	85.33	11	80.43	21	84.16	18	87.00	15	84.48	13	85.46	16	83.61	23
Logro en Lenguaje Porcentaje de estudiantes de 2do grado de primaria que lograron el aprendizaje en comprensión de textos escritos	60.68	3	45.10	4	45.10	4	45.10	4	45.15	5	45.15	5	45.15	5
Logro en Matemáticas Porcentaje de Estudiantes de 4to Grado de primaria que lograron el aprendizaje del gradoen pruebas de matemática.	44.63	4	18.30	10	18.30	10	18.30	10	12.93	9	12.93	9	12.93	9
<b>2.2 Acceso a información y telecomunicaciones</b>	<b>58.46</b>	<b>2</b>	<b>56.39</b>	<b>2</b>	<b>54.92</b>	<b>2</b>	<b>56.34</b>	<b>2</b>	<b>47.66</b>	<b>2</b>	<b>53.03</b>	<b>4</b>	<b>58.64</b>	<b>4</b>
Tenencia Telefonía Móvil Porcentaje de Hogares que declararon tener teléfono celular	93.90	2	93.64	7	94.13	5	95.24	5	97.09	4	95.79	7	96.97	6
Usuarios de Internet de zonas Urbanas Porcentaje de hogares de zonas urbanas conectadas al internet	36.90	2	35.05	3	39.37	2	40.17	5	31.51	8	44.94	9	55.06	4
Usuarios de Internet de zonas Rurales Porcentaje de hogares de zonas rurales conectadas al internet	0.00	26	0.00	24	0.00	26	0.00	26	0.00	26	0.00	26	0.00	26
Tenencia Telefonía Fija Porcentaje de los hogares que cuentan con teléfono fijo	36.37	2	33.74	2	29.18	2	27.66	2	15.29	2	17.13	2	14.80	2
Tenencia TV con cable Porcentaje de hogares que tienen tv con cable	46.10	2	45.08	3	40.63	5	38.99	7	22.78	9	29.12	8	29.71	7

# Índice del Progreso Social Regional del Perú

Callao	2017		2018		2019		2020		2021		2022		2023	
	Valor	Rank	Valor	Rank	Valor	Rank	Valor	Rank	Valor	Rank	Valor	Rank	Valor	Rank
<b>Índice de Progreso Social Regional (IPSR)</b>	<b>55.93</b>	<b>9</b>	<b>59.21</b>	<b>7</b>	<b>58.27</b>	<b>8</b>	<b>59.34</b>	<b>5</b>	<b>57.49</b>	<b>9</b>	<b>57.52</b>	<b>11</b>	<b>59.50</b>	<b>8</b>
<b>2.3 Salud y Bienestar</b>	<b>47.38</b>	<b>24</b>	<b>50.87</b>	<b>24</b>	<b>49.68</b>	<b>24</b>	<b>48.01</b>	<b>25</b>	<b>55.00</b>	<b>25</b>	<b>58.05</b>	<b>26</b>	<b>58.67</b>	<b>25</b>
Tasa de Obesidad	28.00	25	27.30	24	29.10	23	26.80	22	31.80	23	30.80	21	29.50	21
Porcentaje de personas de 15 a más años de edad con obesidad														
Padecimiento de Enfermedades Crónicas	43.59	25	42.70	25	45.35	26	44.50	24	41.39	23	42.35	21	44.00	20
Porcentaje de la población que reportó padecer algún problema de salud crónico														
Pacientes nuevos de cáncer	6.50	24	6.01	24	5.94	24	6.44	25	5.00	25	7.18	25	7.21	25
Tasa de pacientes nuevos de cáncer (apertura de historias clínicas) por cada 10 mil habitantes														
Personas que fuman	28.90	26	25.71	26	23.80	26	27.06	26	21.73	26	21.41	25	19.77	23
Porcentaje de personas de 15 y más años que fumaron cigarrillos en los últimos 12 meses														
Mortalidad	42.95	12	40.67	11	40.19	8	42.59	11	12.38	2	1.99	1	7.23	1
Tasa de mortalidad por cada 10 mil habitantes														
<b>2.4 Sostenibilidad ambiental</b>	<b>9.61</b>	<b>26</b>	<b>8.20</b>	<b>26</b>	<b>1.51</b>	<b>27</b>	<b>8.29</b>	<b>25</b>	<b>5.75</b>	<b>25</b>	<b>0.00</b>	<b>27</b>	<b>5.14</b>	<b>25</b>
Superficie de áreas verdes	0.00	26	0.00	26	0.00	26	0.00	26	0.00	26	0.00	26	0.00	26
Superficie Agropecuaria por usos de la tierra (has) per cápita														
Residuos sólidos	0.59	23	0.60	24	0.60	26	0.55	19	0.55	19	0.65	27	0.61	21
Generación per cápita de residuos sólidos domiciliarios (Kilogramos por habitante por día)														
Superficie reforestada	0.00	19	0.00	19	0.00	19	0.00	24	0.00	23	0.00	21	0.00	24
Superficie reforestada por cada mil habitantes														
Aguas residuales	13.17	20	6.19	10	6.63	12	7.64	11	7.65	11	6.44	11	3.53	6
Agua residuales domésticas sin tratamiento por habitante														
<b>3. Oportunidades</b>	<b>48.22</b>	<b>23</b>	<b>56.76</b>	<b>12</b>	<b>57.24</b>	<b>13</b>	<b>57.04</b>	<b>11</b>	<b>55.02</b>	<b>20</b>	<b>55.52</b>	<b>20</b>	<b>59.40</b>	<b>17</b>
<b>3.1 Derechos Personales</b>	<b>27.99</b>	<b>23</b>	<b>25.37</b>	<b>25</b>	<b>23.70</b>	<b>25</b>	<b>28.97</b>	<b>23</b>	<b>24.93</b>	<b>23</b>	<b>28.43</b>	<b>21</b>	<b>26.32</b>	<b>23</b>
Libertad de Expresión	66.30	5	67.90	9	73.79	15	65.28	4	76.33	21	69.22	12	70.68	8
Porcentaje de la población de 18 años y más de edad que considera que existe poco o nada respeto por la libertad de expresión														
Título Propiedad Urbano	61.36	7	62.10	7	66.08	3	65.17	4	73.34	1	72.69	1	64.41	2
Porcentaje de viviendas del área urbana que cuentan con título de propiedad														
Título Propiedad Rural	0.00	26	0.00	26	0.00	26	0.00	26	0.00	26	0.00	26	0.00	26
Porcentaje de viviendas del área rural que cuentan con título de propiedad														
Derecho a la Participación Ciudadana	4.65	27	4.06	27	5.93	27	5.64	26	2.37	27	3.22	27	3.84	27
Porcentaje de la población que pertenece a una organización de base social														
Ausentismo Electoral	13.87	3	0.00	1	20.80	5	0.00	1	19.37	4	24.77	6	22.21	11
Porcentaje de electores que no asistió a votar														
<b>3.2 Libertad personal y de elección</b>	<b>77.93</b>	<b>2</b>	<b>77.61</b>	<b>2</b>	<b>84.38</b>	<b>1</b>	<b>81.34</b>	<b>1</b>	<b>81.88</b>	<b>9</b>	<b>79.28</b>	<b>16</b>	<b>79.54</b>	<b>15</b>
Uso anticonceptivos en Mujeres Adultas	77.42	6	76.30	9	80.10	4	76.70	13	73.10	24	76.90	17	73.98	22
Porcentaje de mujeres que utilizan cualquier método anticonceptivo														
Embarazo en Adolescentes	10.70	7	10.20	6	7.60	2	7.60	2	8.60	12	9.10	13	9.50	11
Porcentaje de adolescentes que ya son madres o están embarazadas por primera vez														
Corrupción	2.25	9	1.87	11	1.20	1	1.91	15	1.67	9	3.45	24	2.96	15
Porcentaje de población que tiene algún familiar al que le han pedido algún soborno														
Acceso a Bienes de Uso Públicos	92.78	7	94.95	13	99.00	3	99.05	3	98.15	5	97.32	4	97.95	3
Porcentaje de hogares de centros poblados que cuentan con acceso a bienes de uso público														
<b>3.3 Tolerancia e Inclusión</b>	<b>38.83</b>	<b>25</b>	<b>67.26</b>	<b>22</b>	<b>59.85</b>	<b>26</b>	<b>67.95</b>	<b>24</b>	<b>64.94</b>	<b>25</b>	<b>62.99</b>	<b>21</b>	<b>64.97</b>	<b>20</b>
Violencia contra la Mujer	29.30	9	29.86	10	33.31	18	26.79	5	27.52	15	27.52	15	25.20	7
Porcentaje de violencia física contra las mujeres ejercida alguna vez por parte del esposo o compañero														
Discriminación a Minorías Étnicas	2.02	23	0.94	20	4.22	26	1.48	24	2.03	25	2.96	25	2.31	20
Porcentaje de población que se ha sentido o han intentado discriminarlo por su color de piel														
Discriminación los Inmigrantes	3.14	26	0.61	12	0.73	18	1.10	23	2.56	27	1.51	21	1.99	22
Porcentaje de población que se ha sentido discriminarlo por su origen o lugar de nacimiento														
Discriminación a Discapacitados	1.00	27	0.84	26	0.45	26	0.54	26	0.07	10	0.28	18	0.53	21
Porcentaje de población que se ha sentido o han intentado discriminarlo por tener alguna discapacidad														
<b>3.4 Acceso a la educación superior</b>	<b>48.13</b>	<b>7</b>	<b>56.82</b>	<b>7</b>	<b>61.04</b>	<b>7</b>	<b>49.91</b>	<b>6</b>	<b>48.32</b>	<b>11</b>	<b>51.40</b>	<b>12</b>	<b>66.75</b>	<b>6</b>
Asistencia a Educación Superior	58.06	18	68.56	12	74.30	10	88.47	6	46.85	18	72.91	9	78.71	7
Tasa bruta de asistencia a educación superior entre 17 y 21 años														
Graduados de Universidad	20.28	11	23.14	9	22.44	13	21.84	16	23.02	12	14.98	22	20.39	17
Tasa de conclusión en educación superior en personas entre 22 y 24 años (% del total)														
Mujeres con Educación Superior	41.23	5	42.85	6	46.18	4	39.46	6	40.76	6	39.58	6	43.80	5
Porcentaje de mujeres que alcanzaron nivel de educación superior														

## Índice del Progreso Social Regional del Perú

CUSCO	2017		2018		2019		2020		2021		2022		2023	
	Valor	Rank	Valor	Rank	Valor	Rank	Valor	Rank	Valor	Rank	Valor	Rank	Valor	Rank
<b>Índice de Progreso Social Regional (IPSR)</b>	<b>50.99</b>	<b>17</b>	<b>51.95</b>	<b>19</b>	<b>53.99</b>	<b>14</b>	<b>52.60</b>	<b>18</b>	<b>52.34</b>	<b>20</b>	<b>55.32</b>	<b>14</b>	<b>55.32</b>	<b>16</b>
<b>1. Necesidades Humanas Básicas</b>	<b>56.52</b>	<b>18</b>	<b>60.12</b>	<b>17</b>	<b>60.09</b>	<b>19</b>	<b>59.00</b>	<b>18</b>	<b>61.17</b>	<b>20</b>	<b>59.62</b>	<b>18</b>	<b>58.42</b>	<b>17</b>
<b>1.1 Nutrición y cuidados básicos de Salud</b>	<b>45.50</b>	<b>21</b>	<b>43.53</b>	<b>20</b>	<b>45.71</b>	<b>20</b>	<b>50.89</b>	<b>17</b>	<b>60.44</b>	<b>17</b>	<b>52.64</b>	<b>17</b>	<b>51.55</b>	<b>16</b>
Desnutrición crónica Porcentaje de menores de cinco años con desnutrición crónica	14.6	14	13.40	13	14.00	14	14.00	16	13.50	15	12.70	14	12.20	14
Anemia en menores Porcentaje de menores de 5 años con anemia	46.80	23	49.30	25	44.70	23	46.55	26	41.89	24	40.78	22	44.53	21
Mortalidad Materna Tasa de mortalidad materna por cada 10 mil nacidos	8.26	24	10.10	21	8.39	21	3.78	7	11.80	16	8.32	8	5.74	12
EDA en menores de 5 años Porcentaje de menores de cinco años con Enfermedades Diarreas Agudas (EDA)	17.83	14	14.54	16	16.57	14	17.23	14	9.50	15	13.42	17	13.42	17
<b>1.2 Agua y saneamiento básico</b>	<b>64.74</b>	<b>13</b>	<b>67.75</b>	<b>14</b>	<b>64.92</b>	<b>16</b>	<b>65.80</b>	<b>17</b>	<b>62.85</b>	<b>18</b>	<b>64.15</b>	<b>17</b>	<b>64.38</b>	<b>16</b>
Acceso a Servicios de Saneamiento Porcentaje de la población que cuenta con servicios de saneamiento	66.65	12	66.75	12	68.19	12	67.75	12	67.96	12	69.30	14	68.85	15
Acceso a Agua Potable Porcentaje de personas que declararon que su hogar tiene agua potable	62.07	16	68.98	16	60.93	19	63.49	19	56.47	21	57.89	21	58.76	20
Brecha rural/urbana de Acceso en Saneamiento Hogares rurales/urbanos con acceso a saneamiento	0.29	20	0.28	18	0.30	17	0.25	16	0.26	16	0.23	20	0.25	20
<b>1.3 Vivienda y Servicios públicos</b>	<b>77.32</b>	<b>19</b>	<b>78.84</b>	<b>19</b>	<b>79.63</b>	<b>17</b>	<b>78.98</b>	<b>19</b>	<b>77.99</b>	<b>19</b>	<b>77.72</b>	<b>17</b>	<b>78.33</b>	<b>17</b>
Acceso a Electricidad Porcentaje de viviendas con servicio de energía eléctrica	90.66	18	91.78	17	92.88	18	93.52	16	94.06	16	94.54	14	94.61	15
Calidad del Aire dentro de Viviendas Porcentaje de hogares que utilizan combustible dañino para cocinar	18.89	16	14.30	14	14.72	14	18.02	15	20.71	13	24.27	14	22.42	15
Déficit Cuantitativo de Vivienda Porcentaje de hogares que cuentan con materiales de paredes adecuado	16.58	24	16.82	25	21.22	23	22.95	23	22.79	22	23.32	23	25.23	22
Déficit Cualitativo de Vivienda Porcentaje de hogares sin hacinamiento	93.61	18	93.61	18	93.61	18	95.02	18	93.68	20	95.28	17	96.02	13
Brecha rural/urbana en Acceso Electricidad Brecha de servicio de energía eléctrica según área de residencia	0.63	20	0.63	20	0.62	20	0.62	20	0.57	20	0.62	20	0.58	21
<b>1.4 Seguridad Personal</b>	<b>38.51</b>	<b>25</b>	<b>50.36</b>	<b>25</b>	<b>50.10</b>	<b>24</b>	<b>40.32</b>	<b>25</b>	<b>43.40</b>	<b>25</b>	<b>43.97</b>	<b>25</b>	<b>39.44</b>	<b>25</b>
Homicidios Tasa de muertes violentas asociadas a hechos delictivos dolosos por cada 10 mil personas	0.80	17	0.91	19	0.71	14	0.79	17	0.63	19	0.63	19	0.63	19
Percepción de Inseguridad Población de 15 a más años de edad que cree que será víctima de algún hecho delictivo durante los próximos 12 meses	94.90	27	91.40	25	90.60	22	90.00	22	88.50	24	91.30	25	94.20	26
Victimización Porcentaje de población de 15 a más años de edad víctima de algún hecho delictivo	44.00	27	38.40	26	35.50	24	33.90	23	32.40	25	24.50	27	28.60	26
Fallecidos por Accidentes de Tránsito Tasa de fallecidos por accidentes de tránsito fatales por cada 100 mil habitantes	0.18	23	0.18	23	0.18	24	0.26	26	0.11	23	0.13	18	0.19	24
Accidentes de tránsito Tasa de accidentes de tránsito por cada 100 mil personas	3.24	19	2.94	18	3.04	24	3.02	22	1.71	20	2.21	20	2.44	20
<b>2. Fundamentos del bienestar</b>	<b>42.26</b>	<b>21</b>	<b>41.56</b>	<b>17</b>	<b>41.66</b>	<b>16</b>	<b>44.20</b>	<b>10</b>	<b>42.80</b>	<b>12</b>	<b>47.24</b>	<b>7</b>	<b>47.43</b>	<b>10</b>
<b>2.1 Acceso al conocimiento Básico</b>	<b>49.34</b>	<b>11</b>	<b>43.37</b>	<b>9</b>	<b>46.98</b>	<b>11</b>	<b>53.10</b>	<b>9</b>	<b>53.09</b>	<b>5</b>	<b>51.30</b>	<b>6</b>	<b>48.31</b>	<b>13</b>
Analfabetismo en Adultos Tasa de analfabetismo en población de 15 y más años de edad	11.98	23	11.94	22	11.97	22	11.48	22	5.75	22	12.01	23	12.31	22
Asistencia Primaria Tasa neta de asistencia de la población de 6 a 11 años de edad a educación primaria	93.18	18	92.77	16	96.16	13	98.61	6	98.76	2	99.79	2	97.13	21
Asistencia Secundaria Tasa neta de asistencia en educación secundaria (% de población con edades 12-16)	87.49	7	85.99	12	84.84	15	89.53	8	89.77	5	90.46	4	89.52	10
Logro en Lenguaje Porcentaje de estudiantes de 2do grado de primaria que lograron el aprendizaje en comprensión de textos escritos	46.53	12	42.40	7	42.40	7	42.40	7	40.63	6	40.63	6	40.63	6
Logro en Matemáticas Porcentaje de Estudiantes de 4to Grado de primaria que lograron el aprendizaje del grado en pruebas de matemática.	36.97	13	21.30	7	21.30	7	21.30	7	13.60	8	13.60	8	13.60	8
<b>2.2 Acceso a información y telecomunicaciones</b>	<b>27.29</b>	<b>21</b>	<b>26.69</b>	<b>22</b>	<b>28.31</b>	<b>21</b>	<b>31.17</b>	<b>21</b>	<b>23.55</b>	<b>26</b>	<b>35.21</b>	<b>24</b>	<b>37.30</b>	<b>24</b>
Tenencia Telefonía Móvil Porcentaje de Hogares que declararon tener teléfono celular	85.55	19	89.03	17	88.27	17	90.28	18	92.62	20	90.71	21	92.53	20
Usuarios de Internet de zonas Urbanas Porcentaje de hogares de zonas urbanas conectadas al internet	15.14	18	14.14	20	17.34	19	21.22	21	12.36	27	35.93	19	38.89	20
Usuarios de Internet de zonas Rurales Porcentaje de hogares de zonas rurales conectadas al internet	0.49	19	0.21	19	0.74	19	0.77	24	0.65	25	11.44	21	13.67	22
Tenencia Telefonía Fija Porcentaje de los hogares que cuentan con teléfono fijo	7.59	17	6.29	17	7.49	15	7.13	16	2.42	18	2.98	16	2.04	17
Tenencia TV con cable Porcentaje de hogares que tienen tv con cable	11.10	23	12.18	23	11.85	23	12.30	23	5.61	26	6.28	26	6.85	26

## Índice del Progreso Social Regional del Perú

CUSCO	2017		2018		2019		2020		2021		2022		2023	
	Valor	Rank	Valor	Rank	Valor	Rank	Valor	Rank	Valor	Rank	Valor	Rank	Valor	Rank
<b>Índice de Progreso Social Regional (IPSR)</b>	<b>50.99</b>	<b>17</b>	<b>51.95</b>	<b>19</b>	<b>53.99</b>	<b>14</b>	<b>52.60</b>	<b>18</b>	<b>52.34</b>	<b>20</b>	<b>55.32</b>	<b>14</b>	<b>55.32</b>	<b>16</b>
<b>2.3 Salud y Bienestar</b>	<b>65.71</b>	<b>8</b>	<b>67.96</b>	<b>4</b>	<b>63.76</b>	<b>8</b>	<b>65.29</b>	<b>4</b>	<b>76.87</b>	<b>2</b>	<b>74.45</b>	<b>2</b>	<b>73.64</b>	<b>2</b>
Tasa de Obesidad Porcentaje de personas de 15 a más años de edad con obesidad	11.50	7	11.70	3	15.50	9	16.00	9	16.80	7	18.10	8	17.50	7
Padecimiento de Enfermedades Crónicas Porcentaje de la población que reportó padecer algún problema de salud crónico	31.63	9	33.56	9	33.36	9	32.88	7	27.74	5	35.00	9	35.97	7
Pacientes nuevos de cáncer Tasa de pacientes nuevos de cáncer (apertura de historias clínicas) por cada 10 mil habitantes	2.53	5	2.08	6	1.89	6	1.95	6	1.09	6	1.78	6	2.07	7
Personas que fuman Porcentaje de personas de 15 y más años que fumaron cigarrillos en los últimos 12 meses	15.52	10	12.70	4	16.27	10	14.45	8	11.50	7	13.11	13	12.71	5
Mortalidad Tasa de mortalidad por cada 10 mil habitantes	48.71	24	48.33	19	51.23	25	50.00	21	19.06	11	17.51	9	19.07	12
<b>2.4 Sostenibilidad ambiental</b>	<b>26.71</b>	<b>18</b>	<b>28.21</b>	<b>16</b>	<b>27.59</b>	<b>12</b>	<b>27.23</b>	<b>9</b>	<b>17.69</b>	<b>13</b>	<b>27.99</b>	<b>6</b>	<b>30.46</b>	<b>6</b>
Superficie de áreas verdes Superficie Agropecuaria por usos de la tierra (has) per cápita	2.20	11	1.67	11	2.16	11	2.46	10	0.57	19	2.72	8	2.72	8
Residuos sólidos Generación per cápita de residuos sólidos domiciliarios (Kilogramos por habitante por día)	0.56	20	0.57	21	0.50	9	0.50	9	0.51	9	0.51	8	0.50	5
Superficie reforestada Superficie reforestada por cada mil habitantes	0.16	12	0.47	4	0.05	16	0.51	10	0.49	10	0.47	9	0.30	9
Aguas residuales Aguas residuales domésticas sin tratamiento por habitante	5.64	8	7.26	15	5.39	9	6.61	10	6.53	10	4.13	6	4.00	10
<b>3. Oportunidades</b>	<b>54.20</b>	<b>9</b>	<b>54.18</b>	<b>19</b>	<b>60.22</b>	<b>7</b>	<b>54.62</b>	<b>19</b>	<b>53.04</b>	<b>21</b>	<b>59.11</b>	<b>11</b>	<b>60.12</b>	<b>12</b>
<b>3.1 Derechos Personales</b>	<b>34.54</b>	<b>16</b>	<b>31.97</b>	<b>20</b>	<b>32.87</b>	<b>15</b>	<b>35.60</b>	<b>14</b>	<b>24.76</b>	<b>25</b>	<b>33.90</b>	<b>14</b>	<b>33.60</b>	<b>12</b>
Libertad de Expresión Porcentaje de la población de 18 años y más de edad que considera que existe poco o nada respeto por la libertad de expresión	80.69	24	81.37	26	78.32	22	79.94	25	78.36	24	76.63	22	76.89	22
Título Propiedad Urbano Porcentaje de viviendas del área urbana que cuentan con título de propiedad	45.88	17	40.64	22	42.37	20	40.72	22	38.04	23	37.10	22	39.11	20
Título Propiedad Rural Porcentaje de viviendas del área rural que cuentan con título de propiedad	37.27	12	37.15	14	38.72	12	49.84	4	25.37	22	46.72	9	44.08	11
Derecho a la Participación Ciudadana Porcentaje de la población que pertenece a una organización de base social	43.28	7	36.26	9	33.66	10	37.83	8	16.00	8	32.36	8	32.89	10
Ausentismo Electoral Porcentaje de electores que no asistió a votar	21.46	16	21.96	26	28.71	15	0.00	1	25.77	14	26.48	9	22.94	14
<b>3.2 Libertad personal y de elección</b>	<b>68.41</b>	<b>24</b>	<b>71.96</b>	<b>18</b>	<b>73.11</b>	<b>13</b>	<b>67.81</b>	<b>24</b>	<b>67.61</b>	<b>27</b>	<b>77.95</b>	<b>20</b>	<b>70.40</b>	<b>27</b>
Uso anticonceptivos en Mujeres Adultas Porcentaje de mujeres que utilizan cualquier método anticonceptivo	76.06	14	80.30	1	75.93	19	77.80	7	79.90	6	80.10	4	75.41	20
Embarazo en Adolescentes Porcentaje de adolescentes que ya son madres o están embarazadas por primera vez	9.60	5	9.20	4	9.20	6	9.20	6	4.40	3	4.60	1	10.30	13
Corrupción Porcentaje de población que tiene algún familiar al que le han pedido algún soborno	3.02	18	2.06	14	2.32	11	3.93	25	11.51	27	3.43	23	4.53	27
Acceso a Bienes de Uso Públicos Porcentaje de hogares de centros poblados que cuentan con acceso a bienes de uso público	67.92	27	69.42	27	78.53	22	74.61	25	76.53	25	76.37	26	74.45	27
<b>3.3 Tolerancia e Inclusión</b>	<b>59.53</b>	<b>22</b>	<b>69.45</b>	<b>21</b>	<b>81.55</b>	<b>10</b>	<b>76.51</b>	<b>18</b>	<b>73.84</b>	<b>20</b>	<b>63.12</b>	<b>20</b>	<b>65.57</b>	<b>19</b>
Violencia contra la Mujer Porcentaje de violencia física contra las mujeres ejercida alguna vez por parte del esposo o compañero	39.78	24	41.15	24	45.70	27	40.29	26	38.66	25	38.66	25	35.90	25
Discriminación a Minorías Étnicas Porcentaje de población que se ha sentido o han intentado discriminarlo por su color de piel	0.89	20	0.17	6	0.09	7	0.53	17	1.33	23	1.71	18	2.06	18
Discriminación los Inmigrantes Porcentaje de población que se ha sentido discriminarlo por su origen o lugar de nacimiento	2.92	25	1.06	21	0.32	8	0.80	18	0.63	14	1.14	16	1.16	16
Discriminación a Discapacitados Porcentaje de población que se ha sentido o han intentado discriminarlo por tener alguna discapacidad	0.30	13	0.60	24	0.06	7	0.21	11	0.18	17	0.59	23	0.62	25
<b>3.4 Acceso a la educación superior</b>	<b>54.32</b>	<b>6</b>	<b>43.35</b>	<b>13</b>	<b>53.35</b>	<b>11</b>	<b>38.55</b>	<b>13</b>	<b>45.96</b>	<b>14</b>	<b>61.49</b>	<b>5</b>	<b>70.89</b>	<b>4</b>
Asistencia a Educación Superior Tasa bruta de asistencia a educación superior entre 17 y 21 años	76.76	7	76.09	6	84.80	7	90.94	4	58.54	8	85.66	4	87.86	3
Graduados de Universidad Tasa de conclusión en educación superior en personas entre 22 y 24 años (% del total)	24.84	6	18.62	19	23.59	8	19.56	21	20.85	16	21.62	12	25.73	3
Mujeres con Educación Superior Porcentaje de mujeres que alcanzaron nivel de educación superior	29.75	14	30.15	15	31.50	16	28.31	20	33.08	13	34.91	13	34.11	15



# Índice del Progreso Social Regional del Perú

Huancavelica	2017		2018		2019		2020		2021		2022		2023	
	Valor	Rank	Valor	Rank	Valor	Rank	Valor	Rank	Valor	Rank	Valor	Rank	Valor	Rank
<b>Índice de Progreso Social Regional (IPSR)</b>	<b>50.31</b>	<b>20</b>	<b>49.47</b>	<b>25</b>	<b>49.83</b>	<b>24</b>	<b>49.05</b>	<b>27</b>	<b>50.90</b>	<b>26</b>	<b>51.82</b>	<b>24</b>	<b>50.93</b>	<b>25</b>
<b>1. Necesidades Humanas Básicas</b>	<b>47.23</b>	<b>27</b>	<b>48.28</b>	<b>27</b>	<b>51.44</b>	<b>27</b>	<b>50.73</b>	<b>27</b>	<b>52.33</b>	<b>27</b>	<b>52.58</b>	<b>27</b>	<b>51.72</b>	<b>26</b>
<b>1.1 Nutrición y cuidados básicos de Salud</b>	<b>39.52</b>	<b>24</b>	<b>30.04</b>	<b>27</b>	<b>39.58</b>	<b>23</b>	<b>41.57</b>	<b>23</b>	<b>44.52</b>	<b>26</b>	<b>45.99</b>	<b>23</b>	<b>32.70</b>	<b>24</b>
Desnutrición crónica Porcentaje de menores de cinco años con desnutrición crónica	33.4	27	31.20	27	32.00	27	30.70	27	31.50	27	27.10	27	29.90	27
Anemia en menores Porcentaje de menores de 5 años con anemia	45.40	22	43.40	20	46.60	25	45.26	25	40.95	23	45.08	25	52.53	24
Mortalidad Materna Tasa de mortalidad materna por cada 10 mil nacidos	2.92	6	11.77	25	3.11	4	1.64	4	20.00	23	1.66	2	5.74	12
EDA en menores de 5 años Porcentaje de menores de cinco años con Enfermedades Diarreicas Agudas (EDA)	18.81	16	15.60	17	18.32	17	19.60	19	11.32	21	13.59	19	13.59	19
<b>1.2 Agua y saneamiento básico</b>	<b>30.84</b>	<b>27</b>	<b>35.09</b>	<b>27</b>	<b>38.96</b>	<b>27</b>	<b>39.51</b>	<b>27</b>	<b>41.51</b>	<b>25</b>	<b>45.82</b>	<b>24</b>	<b>54.37</b>	<b>23</b>
Acceso a Servicios de Saneamiento Porcentaje de la población que cuenta con servicios de saneamiento	33.49	27	39.42	27	37.04	27	38.41	27	41.17	27	41.91	27	52.13	22
Acceso a Agua Potable Porcentaje de personas que declararon que su hogar tiene agua potable	27.15	24	29.70	25	41.30	23	40.82	25	41.94	25	50.57	23	57.19	23
Brecha rural/urbana de Acceso en Saneamiento Hogares rurales/urbanos con acceso a saneamiento	0.18	11	0.26	17	0.22	14	0.23	14	0.23	14	0.77	27	1.22	27
<b>1.3 Vivienda y Servicios públicos</b>	<b>69.23</b>	<b>25</b>	<b>70.16</b>	<b>24</b>	<b>70.00</b>	<b>25</b>	<b>67.59</b>	<b>27</b>	<b>67.26</b>	<b>27</b>	<b>65.54</b>	<b>27</b>	<b>66.23</b>	<b>27</b>
Acceso a Electricidad Porcentaje de viviendas con servicio de energía eléctrica	87.69	21	89.08	22	88.06	24	89.90	23	90.70	23	89.43	24	91.36	22
Calidad del Aire dentro de Viviendas Porcentaje de hogares que utilizan combustible dañino para cocinar	46.11	26	45.64	26	42.64	26	55.00	26	60.79	25	66.75	26	63.35	26
Déficit Cuantitativo de Vivienda Porcentaje de hogares que cuentan con materiales de paredes adecuado	8.14	27	9.30	27	8.12	27	8.56	27	10.02	27	9.12	27	14.12	27
Déficit Cualitativo de Vivienda Porcentaje de hogares sin hacinamiento	96.82	6	96.82	6	96.82	6	97.14	9	97.63	9	98.66	1	95.30	18
Brecha rural/urbana en Acceso Electricidad Brecha de servicio de energía eléctrica según área de residencia	2.76	27	2.81	27	2.48	27	2.51	27	2.58	27	2.66	27	2.63	27
<b>1.4 Seguridad Personal</b>	<b>49.35</b>	<b>20</b>	<b>57.84</b>	<b>21</b>	<b>57.23</b>	<b>18</b>	<b>54.26</b>	<b>16</b>	<b>56.05</b>	<b>13</b>	<b>52.96</b>	<b>18</b>	<b>53.60</b>	<b>12</b>
Homicidios Tasa de muertes violentas asociadas a hechos delictivos dolosos por cada 10 mil personas	0.68	9	0.45	4	0.47	4	0.43	3	0.39	4	0.39	4	0.39	4
Percepción de Inseguridad Población de 15 a más años de edad que cree que será víctima de algún hecho delictivo durante los próximos 12 meses	94.70	26	91.40	25	91.60	25	91.70	24	85.70	20	88.70	20	80.30	11
Victimización Porcentaje de población de 15 a más años de edad víctima de algún hecho delictivo	35.40	24	27.10	19	27.40	20	26.60	18	22.60	17	16.60	17	20.30	15
Fallecidos por Accidentes de Tránsito Tasa de fallecidos por accidentes de tránsito fatales por cada 100 mil habitantes	0.10	14	0.18	24	0.16	20	0.13	20	0.07	16	0.17	24	0.17	22
Accidentes de tránsito Tasa de accidentes de tránsito por cada 100 mil personas	1.51	5	1.41	4	0.68	2	0.79	2	0.47	2	0.71	2	0.57	2
<b>2. Fundamentos del bienestar</b>	<b>48.78</b>	<b>7</b>	<b>43.93</b>	<b>10</b>	<b>43.69</b>	<b>8</b>	<b>43.05</b>	<b>13</b>	<b>44.48</b>	<b>10</b>	<b>44.52</b>	<b>13</b>	<b>44.82</b>	<b>17</b>
<b>2.1 Acceso al conocimiento Básico</b>	<b>45.26</b>	<b>17</b>	<b>36.00</b>	<b>22</b>	<b>43.04</b>	<b>19</b>	<b>46.86</b>	<b>18</b>	<b>47.41</b>	<b>10</b>	<b>48.04</b>	<b>13</b>	<b>45.86</b>	<b>19</b>
Analfabetismo en Adultos Tasa de analfabetismo en población de 15 y más años de edad	20.52	27	18.26	26	17.56	26	19.23	27	8.21	27	13.32	25	17.20	26
Asistencia Primaria Tasa neta de asistencia de la población de 6 a 11 años de edad a educación primaria	93.04	20	90.44	25	95.48	17	98.30	7	97.62	6	99.00	9	98.19	10
Asistencia Secundaria Tasa neta de asistencia en educación secundaria (% de población con edades 12-16)	88.27	4	88.26	6	87.93	9	91.01	5	88.42	6	91.00	3	91.11	7
Logro en Lenguaje Porcentaje de estudiantes de 2do grado de primaria que lograron el aprendizaje en comprensión de textos escritos	41.74	16	33.60	16	33.60	16	33.60	16	33.66	17	33.66	17	33.66	17
Logro en Matemáticas Porcentaje de Estudiantes de 4to Grado de primaria que lograron el aprendizaje del grado en pruebas de matemática.	40.46	5	17.70	13	17.70	13	17.70	13	12.36	11	12.36	11	12.36	11
<b>2.2 Acceso a información y telecomunicaciones</b>	<b>22.23</b>	<b>25</b>	<b>20.55</b>	<b>26</b>	<b>21.06</b>	<b>26</b>	<b>23.75</b>	<b>26</b>	<b>25.44</b>	<b>24</b>	<b>30.24</b>	<b>26</b>	<b>34.51</b>	<b>26</b>
Tenencia Telefonía Móvil Porcentaje de Hogares que declararon tener teléfono celular	83.08	23	85.16	22	87.36	21	86.42	21	89.57	26	90.21	22	91.25	22
Usuarios de Internet de zonas Urbanas Porcentaje de hogares de zonas urbanas conectadas al internet	12.72	21	8.48	25	6.93	27	13.99	27	18.91	24	24.05	26	34.32	26
Usuarios de Internet de zonas Rurales Porcentaje de hogares de zonas rurales conectadas al internet	0.49	18	0.21	20	0.62	21	0.54	25	4.17	20	11.31	23	15.12	19
Tenencia Telefonía Fija Porcentaje de los hogares que cuentan con teléfono fijo	1.94	25	0.75	27	0.90	27	0.87	26	0.97	23	0.44	27	0.28	27
Tenencia TV con cable Porcentaje de hogares que tienen tv con cable	6.52	26	8.17	26	9.33	26	8.27	26	7.45	24	8.31	24	7.22	25

# Índice del Progreso Social Regional del Perú

Huancavelica	2017		2018		2019		2020		2021		2022		2023	
	Valor	Rank	Valor	Rank	Valor	Rank	Valor	Rank	Valor	Rank	Valor	Rank	Valor	Rank
<b>Índice de Progreso Social Regional (IPSR)</b>	<b>50.31</b>	<b>20</b>	<b>49.47</b>	<b>25</b>	<b>49.83</b>	<b>24</b>	<b>49.05</b>	<b>27</b>	<b>50.90</b>	<b>26</b>	<b>51.82</b>	<b>24</b>	<b>50.93</b>	<b>25</b>
<b>2.3 Salud y Bienestar</b>	<b>77.87</b>	<b>1</b>	<b>75.56</b>	<b>1</b>	<b>75.72</b>	<b>1</b>	<b>76.18</b>	<b>1</b>	<b>81.39</b>	<b>1</b>	<b>79.77</b>	<b>1</b>	<b>78.25</b>	<b>1</b>
Tasa de Obesidad Porcentaje de personas de 15 a más años de edad con obesidad	6.70	1	7.50	1	9.20	1	8.30	1	9.60	1	10.40	1	9.70	1
Padecimiento de Enfermedades Crónicas Porcentaje de la población que reportó padecer algún problema de salud crónico	20.06	2	16.00	1	17.78	1	18.40	1	16.89	1	20.31	1	23.34	2
Pacientes nuevos de cáncer Tasa de pacientes nuevos de cáncer (apertura de historias clínicas) por cada 10 mil habitantes	3.65	10	3.83	14	3.34	9	3.78	13	2.03	10	2.81	9	3.47	10
Personas que fuman Porcentaje de personas de 15 y más años que fumaron cigarrillos en los últimos 12 meses	16.38	11	19.48	17	16.62	12	17.20	14	10.81	6	13.05	12	13.22	7
Mortalidad Tasa de mortalidad por cada 10 mil habitantes	29.86	1	32.02	2	33.57	1	31.10	1	7.67	1	9.25	5	9.26	3
<b>2.4 Sostenibilidad ambiental</b>	<b>49.76</b>	<b>5</b>	<b>43.61</b>	<b>7</b>	<b>34.94</b>	<b>7</b>	<b>25.42</b>	<b>10</b>	<b>23.68</b>	<b>9</b>	<b>20.03</b>	<b>15</b>	<b>20.67</b>	<b>15</b>
Superficie de áreas verdes Superficie Agropecuaria por usos de la tierra (has) per cápita	1.36	15	1.26	15	0.77	19	0.79	20	1.48	10	0.89	19	0.89	19
Residuos sólidos Generación per cápita de residuos sólidos domiciliarios (Kilogramos por habitante por día)	0.43	3	0.43	2	0.45	4	0.42	2	0.42	2	0.50	7	0.50	5
Superficie reforestada Superficie reforestada por cada mil habitantes	0.62	4	0.36	5	0.28	7	0.30	15	0.08	20	0.00	20	0.04	18
Aguas residuales Aguas residuales domésticas sin tratamiento por habitante	4.29	5	4.43	7	4.40	6	4.56	6	4.46	6	4.48	7	4.42	11
<b>3. Oportunidades</b>	<b>54.93</b>	<b>8</b>	<b>56.21</b>	<b>14</b>	<b>54.35</b>	<b>21</b>	<b>53.37</b>	<b>23</b>	<b>55.87</b>	<b>19</b>	<b>58.37</b>	<b>14</b>	<b>56.25</b>	<b>19</b>
<b>3.1 Derechos Personales</b>	<b>46.71</b>	<b>3</b>	<b>48.36</b>	<b>1</b>	<b>47.43</b>	<b>1</b>	<b>46.68</b>	<b>2</b>	<b>40.06</b>	<b>2</b>	<b>37.87</b>	<b>8</b>	<b>43.88</b>	<b>4</b>
Libertad de Expresión Porcentaje de la población de 18 años y más de edad que considera que existe poco o nada respeto por la libertad de expresión	51.12	1	47.12	1	53.20	1	55.59	1	50.44	1	63.85	5	59.92	1
Título Propiedad Urbano Porcentaje de viviendas del área urbana que cuentan con título de propiedad	47.27	16	44.64	16	45.85	19	44.16	19	44.26	20	35.82	23	40.98	18
Título Propiedad Rural Porcentaje de viviendas del área rural que cuentan con título de propiedad	24.94	19	28.27	19	32.53	15	35.19	15	33.45	13	30.80	17	36.80	14
Derecho a la Participación Ciudadana Porcentaje de la población que pertenece a una organización de base social	74.11	2	70.86	1	69.79	1	69.94	1	30.55	1	49.94	2	61.01	1
Ausentismo Electoral Porcentaje de electores que no asistió a votar	31.26	25	11.85	22	38.31	25	17.38	18	35.23	25	32.45	21	23.81	17
<b>3.2 Libertad personal y de elección</b>	<b>74.23</b>	<b>9</b>	<b>74.56</b>	<b>11</b>	<b>71.18</b>	<b>17</b>	<b>69.77</b>	<b>21</b>	<b>73.39</b>	<b>24</b>	<b>78.75</b>	<b>18</b>	<b>76.49</b>	<b>20</b>
Uso anticonceptivos en Mujeres Adultas Porcentaje de mujeres que utilizan cualquier método anticonceptivo	74.46	20	70.50	24	76.38	16	73.30	23	73.40	23	76.70	18	78.91	8
Embarazo en Adolescentes Porcentaje de adolescentes que ya son madres o están embarazadas por primera vez	14.50	14	15.10	17	14.00	16	14.00	16	11.20	20	9.70	15	16.90	24
Corrupción Porcentaje de población que tiene algún familiar al que le han pedido algún soborno	2.39	13	1.61	6	1.55	5	1.86	14	1.93	12	1.39	8	0.95	3
Acceso a Bienes de Uso Públicos Porcentaje de hogares de centros poblados que cuentan con acceso a bienes de uso público	92.49	8	98.46	4	72.55	25	73.69	26	74.17	27	78.98	23	80.93	24
<b>3.3 Tolerancia e Inclusión</b>	<b>78.18</b>	<b>10</b>	<b>81.41</b>	<b>9</b>	<b>71.08</b>	<b>22</b>	<b>81.44</b>	<b>12</b>	<b>71.49</b>	<b>21</b>	<b>76.47</b>	<b>9</b>	<b>73.96</b>	<b>15</b>
Violencia contra la Mujer Porcentaje de violencia física contra las mujeres ejercida alguna vez por parte del esposo o compañero	35.50	19	35.52	20	38.94	24	35.21	21	35.91	20	35.91	20	33.80	23
Discriminación a Minorías Étnicas Porcentaje de población que se ha sentido o han intentado discriminarlo por su color de piel	0.65	16	0.00	1	0.07	6	0.09	4	1.21	19	1.27	14	1.89	17
Discriminación los Inmigrantes Porcentaje de población que se ha sentido discriminarlo por su origen o lugar de nacimiento	0.26	3	0.80	17	0.37	10	0.14	5	1.07	20	0.31	7	0.58	11
Discriminación a Discapacitados Porcentaje de población que se ha sentido o han intentado discriminarlo por tener alguna discapacidad	0.20	8	0.13	9	0.65	27	0.38	17	0.25	19	0.16	9	0.36	15
<b>3.4 Acceso a la educación superior</b>	<b>20.60</b>	<b>21</b>	<b>20.49</b>	<b>22</b>	<b>27.73</b>	<b>20</b>	<b>15.61</b>	<b>24</b>	<b>38.56</b>	<b>17</b>	<b>40.37</b>	<b>19</b>	<b>30.67</b>	<b>22</b>
Asistencia a Educación Superior Tasa bruta de asistencia a educación superior entre 17 y 21 años	55.46	20	57.78	21	54.30	23	62.76	20	50.54	12	71.67	10	60.68	20
Graduados de Universidad Tasa de conclusión en educación superior en personas entre 22 y 24 años (% del total)	19.58	14	19.14	18	23.35	9	15.63	26	29.24	5	24.48	6	17.01	21
Mujeres con Educación Superior Porcentaje de mujeres que alcanzaron nivel de educación superior	16.26	27	17.81	26	20.81	27	23.41	23	20.77	26	19.21	27	23.32	23

# Índice del Progreso Social Regional del Perú

Huánuco	2017		2018		2019		2020		2021		2022		2023	
	Valor	Rank	Valor	Rank	Valor	Rank	Valor	Rank	Valor	Rank	Valor	Rank	Valor	Rank
<b>Índice de Progreso Social Regional (IPSR)</b>	<b>49.18</b>	<b>24</b>	<b>52.01</b>	<b>18</b>	<b>49.65</b>	<b>25</b>	<b>51.85</b>	<b>21</b>	<b>51.62</b>	<b>24</b>	<b>52.53</b>	<b>22</b>	<b>51.81</b>	<b>23</b>
<b>1. Necesidades Humanas Básicas</b>	<b>54.32</b>	<b>22</b>	<b>58.42</b>	<b>21</b>	<b>54.35</b>	<b>25</b>	<b>56.87</b>	<b>23</b>	<b>58.54</b>	<b>21</b>	<b>54.45</b>	<b>25</b>	<b>53.53</b>	<b>24</b>
<b>1.1 Nutrición y cuidados básicos de Salud</b>	<b>48.14</b>	<b>19</b>	<b>50.62</b>	<b>16</b>	<b>39.87</b>	<b>22</b>	<b>50.35</b>	<b>18</b>	<b>62.63</b>	<b>15</b>	<b>52.72</b>	<b>16</b>	<b>45.67</b>	<b>23</b>
Desnutrición crónica Porcentaje de menores de cinco años con desnutrición crónica	19.2	19	19.60	21	22.40	25	19.40	24	19.30	24	17.80	22	19.00	21
Anemia en menores Porcentaje de menores de 5 años con anemia	35.70	15	34.80	14	32.80	12	28.06	11	29.31	14	29.61	16	40.62	20
Mortalidad Materna Tasa de mortalidad materna por cada 10 mil nacidos	6.10	19	8.22	18	10.60	25	6.38	19	10.36	12	11.27	18	7.92	19
EDA en menores de 5 años Porcentaje de menores de cinco años con Enfermedades Diarreas Agudas (EDA)	20.45	21	11.05	7	20.96	20	19.59	18	10.06	19	11.00	14	11.00	14
<b>1.2 Agua y saneamiento básico</b>	<b>39.47</b>	<b>23</b>	<b>41.64</b>	<b>26</b>	<b>41.18</b>	<b>26</b>	<b>42.88</b>	<b>25</b>	<b>41.32</b>	<b>27</b>	<b>40.28</b>	<b>27</b>	<b>39.80</b>	<b>26</b>
Acceso a Servicios de Saneamiento Porcentaje de la población que cuenta con servicios de saneamiento	43.33	24	42.31	26	43.33	26	43.60	26	45.26	25	45.42	23	47.51	25
Acceso a Agua Potable Porcentaje de personas que declararon que su hogar tiene agua potable	34.08	23	40.81	24	38.55	24	42.02	24	36.40	26	34.02	26	30.10	25
Brecha rural/urbana de Acceso en Saneamiento Hogares rurales/urbanos con acceso a saneamiento	0.23	16	0.21	13	0.21	13	0.20	12	0.24	15	0.41	26	0.47	26
<b>1.3 Vivienda y Servicios públicos</b>	<b>71.44</b>	<b>23</b>	<b>73.35</b>	<b>22</b>	<b>73.06</b>	<b>23</b>	<b>71.34</b>	<b>22</b>	<b>71.36</b>	<b>23</b>	<b>68.69</b>	<b>25</b>	<b>69.00</b>	<b>26</b>
Acceso a Electricidad Porcentaje de viviendas con servicio de energía eléctrica	84.26	25	86.84	25	86.43	25	88.34	25	88.74	25	85.67	26	84.98	26
Calidad del Aire dentro de Viviendas Porcentaje de hogares que utilizan combustible dañino para cocinar	37.48	22	33.75	22	33.69	22	43.68	23	46.63	23	49.69	23	46.86	23
Déficit Cuantitativo de Vivienda Porcentaje de hogares que cuentan con materiales de paredes adecuado	23.48	20	23.94	20	24.50	21	24.46	21	25.43	20	19.79	26	23.77	26
Déficit Cualitativo de Vivienda Porcentaje de hogares sin hacinamiento	92.18	21	92.18	21	92.18	21	93.28	21	93.97	18	94.40	21	93.04	23
Brecha rural/urbana en Acceso Electricidad Brecha de servicio de energía eléctrica según área de residencia	1.18	24	1.19	24	1.21	24	1.22	24	1.09	24	1.14	24	1.11	24
<b>1.4 Seguridad Personal</b>	<b>58.21</b>	<b>4</b>	<b>68.08</b>	<b>5</b>	<b>63.27</b>	<b>12</b>	<b>62.93</b>	<b>6</b>	<b>58.86</b>	<b>8</b>	<b>56.11</b>	<b>12</b>	<b>59.63</b>	<b>7</b>
Homicidios Tasa de muertes violentas asociadas a hechos delictivos dolosos por cada 10 mil personas	1.09	23	0.79	15	0.93	21	0.53	7	0.61	15	0.61	15	0.61	15
Percepción de Inseguridad Población de 15 a más años de edad que cree que será víctima de algún hecho delictivo durante los próximos 12 meses	80.60	4	82.80	10	79.50	9	78.70	8	72.40	5	75.60	11	71.40	4
Victimización Porcentaje de población de 15 a más años de edad víctima de algún hecho delictivo	20.30	6	16.40	3	17.40	7	16.70	7	13.60	4	13.00	10	12.20	2
Fallecidos por Accidentes de Tránsito Tasa de fallecidos por accidentes de tránsito fatales por cada 100 mil habitantes	0.07	6	0.07	9	0.12	17	0.10	14	0.10	21	0.15	22	0.13	18
Accidentes de tránsito Tasa de accidentes de tránsito por cada 100 mil personas	1.80	8	1.74	12	1.07	7	1.40	7	1.08	11	1.60	11	1.67	11
<b>2. Fundamentos del bienestar</b>	<b>45.93</b>	<b>11</b>	<b>44.79</b>	<b>8</b>	<b>42.40</b>	<b>12</b>	<b>44.97</b>	<b>9</b>	<b>44.09</b>	<b>11</b>	<b>46.77</b>	<b>8</b>	<b>47.46</b>	<b>9</b>
<b>2.1 Acceso al conocimiento Básico</b>	<b>37.44</b>	<b>26</b>	<b>36.81</b>	<b>21</b>	<b>35.90</b>	<b>25</b>	<b>40.74</b>	<b>25</b>	<b>40.40</b>	<b>21</b>	<b>41.06</b>	<b>23</b>	<b>36.78</b>	<b>25</b>
Analfabetismo en Adultos Tasa de analfabetismo en población de 15 y más años de edad	13.81	24	14.10	24	14.52	24	15.43	24	7.48	25	14.23	26	17.48	27
Asistencia Primaria Tasa neta de asistencia de la población de 6 a 11 años de edad a educación primaria	94.46	10	95.73	2	96.92	8	98.13	9	97.48	7	99.71	3	97.54	16
Asistencia Secundaria Tasa neta de asistencia en educación secundaria (% de población con edades 12-16)	76.15	24	80.71	20	77.81	25	83.56	23	79.78	21	83.42	22	81.64	25
Logro en Lenguaje Porcentaje de estudiantes de 2do grado de primaria que lograron el aprendizaje en comprensión de textos escritos	31.93	25	26.70	22	26.70	22	26.70	22	27.11	21	27.11	21	27.11	21
Logro en Matemáticas Porcentaje de Estudiantes de 4to Grado de primaria que lograron el aprendizaje del grado en pruebas de matemática.	28.29	22	12.70	23	12.70	23	12.70	23	10.72	18	10.72	18	10.72	18
<b>2.2 Acceso a información y telecomunicaciones</b>	<b>28.63</b>	<b>19</b>	<b>28.61</b>	<b>20</b>	<b>28.50</b>	<b>20</b>	<b>36.01</b>	<b>17</b>	<b>32.90</b>	<b>18</b>	<b>37.32</b>	<b>23</b>	<b>38.90</b>	<b>23</b>
Tenencia Telefonía Móvil Porcentaje de Hogares que declararon tener teléfono celular	86.25	17	89.84	12	88.09	19	90.97	17	94.47	14	92.80	17	92.80	18
Usuarios de Internet de zonas Urbanas Porcentaje de hogares de zonas urbanas conectadas al internet	16.18	16	15.37	18	15.76	22	30.93	11	26.57	12	31.48	22	35.01	24
Usuarios de Internet de zonas Rurales Porcentaje de hogares de zonas rurales conectadas al internet	0.63	15	0.83	16	1.81	11	5.10	12	7.57	13	14.67	16	14.73	21
Tenencia Telefonía Fija Porcentaje de los hogares que cuentan con teléfono fijo	4.57	20	4.36	20	3.33	21	3.82	21	2.33	19	1.50	21	1.59	20
Tenencia TV con cable Porcentaje de hogares que tienen tv con cable	18.29	19	19.39	19	20.52	19	21.04	19	13.26	19	17.67	18	16.19	19

## Índice del Progreso Social Regional del Perú

Huánuco	2017		2018		2019		2020		2021		2022		2023	
	Valor	Rank	Valor	Rank	Valor	Rank	Valor	Rank	Valor	Rank	Valor	Rank	Valor	Rank
<b>Índice de Progreso Social Regional (IPSR)</b>	<b>49.18</b>	<b>24</b>	<b>52.01</b>	<b>18</b>	<b>49.65</b>	<b>25</b>	<b>51.85</b>	<b>21</b>	<b>51.62</b>	<b>24</b>	<b>52.53</b>	<b>22</b>	<b>51.81</b>	<b>23</b>
<b>2.3 Salud y Bienestar</b>	<b>67.00</b>	<b>5</b>	<b>64.80</b>	<b>8</b>	<b>64.07</b>	<b>6</b>	<b>64.53</b>	<b>6</b>	<b>70.64</b>	<b>8</b>	<b>70.55</b>	<b>8</b>	<b>67.57</b>	<b>9</b>
Tasa de Obesidad Porcentaje de personas de 15 a más años de edad con obesidad	11.30	6	12.50	9	14.00	6	15.80	8	15.90	6	18.10	8	16.30	5
Padecimiento de Enfermedades Crónicas Porcentaje de la población que reportó padecer algún problema de salud crónico	31.30	8	32.15	8	31.78	7	31.47	4	31.92	8	33.09	6	35.13	6
Pacientes nuevos de cáncer Tasa de pacientes nuevos de cáncer (apertura de historias clínicas) por cada 10 mil habitantes	4.56	15	4.74	19	5.19	22	5.20	21	3.06	17	4.73	19	5.17	20
Personas que fuman Porcentaje de personas de 15 y más años que fumaron cigarrillos en los últimos 12 meses	18.84	15	18.28	12	15.36	8	16.06	12	13.55	13	13.15	14	15.66	15
Mortalidad Tasa de mortalidad por cada 10 mil habitantes	36.99	5	39.77	8	41.56	11	40.18	6	18.98	10	22.99	17	23.39	17
<b>2.4 Sostenibilidad ambiental</b>	<b>50.66</b>	<b>4</b>	<b>48.93</b>	<b>5</b>	<b>41.12</b>	<b>4</b>	<b>38.59</b>	<b>5</b>	<b>32.43</b>	<b>8</b>	<b>38.15</b>	<b>4</b>	<b>46.59</b>	<b>3</b>
Superficie de áreas verdes Superficie Agropecuaria por usos de la tierra (has) per cápita	3.67	6	3.64	6	3.44	7	4.10	5	2.20	5	3.95	5	3.95	5
Residuos sólidos Generación per cápita de residuos sólidos domiciliarios (Kilogramos por habitante por día)	0.44	4	0.44	3	0.45	4	0.49	7	0.49	8	0.47	4	0.56	14
Superficie reforestada Superficie reforestada por cada mil habitantes	0.20	10	0.09	12	0.05	15	1.06	5	0.81	8	0.71	7	3.23	2
Aguas residuales Aguas residuales domésticas sin tratamiento por habitante	11.45	18	11.47	20	12.00	21	13.20	21	12.46	21	12.91	23	13.20	23
<b>3. Oportunidades</b>	<b>47.30</b>	<b>26</b>	<b>52.83</b>	<b>20</b>	<b>52.19</b>	<b>23</b>	<b>53.70</b>	<b>21</b>	<b>52.21</b>	<b>22</b>	<b>56.38</b>	<b>17</b>	<b>54.43</b>	<b>24</b>
<b>3.1 Derechos Personales</b>	<b>41.43</b>	<b>5</b>	<b>43.10</b>	<b>5</b>	<b>41.32</b>	<b>4</b>	<b>45.64</b>	<b>3</b>	<b>35.06</b>	<b>7</b>	<b>40.87</b>	<b>5</b>	<b>41.38</b>	<b>5</b>
Libertad de Expresión Porcentaje de la población de 18 años y más de edad que considera que existe poco o nada respeto por la libertad de expresión	68.85	12	72.58	15	68.98	8	68.50	9	66.35	6	67.17	10	64.57	5
Título Propiedad Urbano Porcentaje de viviendas del área urbana que cuentan con título de propiedad	63.07	6	66.95	4	58.79	8	62.08	8	60.31	8	58.32	8	51.12	9
Título Propiedad Rural Porcentaje de viviendas del área rural que cuentan con título de propiedad	21.87	22	27.10	22	28.17	22	29.82	20	19.64	24	20.44	23	22.81	22
Derecho a la Participación Ciudadana Porcentaje de la población que pertenece a una organización de base social	56.99	5	59.98	3	57.27	3	69.57	2	26.02	3	53.28	1	59.08	2
Ausentismo Electoral Porcentaje de electores que no asistió a votar	29.76	24	17.39	23	37.24	24	31.27	23	34.55	24	31.72	20	26.41	22
<b>3.2 Libertad personal y de elección</b>	<b>70.41</b>	<b>21</b>	<b>70.90</b>	<b>21</b>	<b>63.19</b>	<b>25</b>	<b>68.22</b>	<b>23</b>	<b>75.15</b>	<b>23</b>	<b>78.75</b>	<b>19</b>	<b>74.87</b>	<b>23</b>
Uso anticonceptivos en Mujeres Adultas Porcentaje de mujeres que utilizan cualquier método anticonceptivo	75.90	15	75.10	15	72.33	23	69.10	26	76.70	18	79.60	8	74.47	21
Embarazo en Adolescentes Porcentaje de adolescentes que ya son madres o están embarazadas por primera vez	17.10	20	16.40	19	18.40	22	18.40	22	10.30	19	7.80	8	14.30	21
Corrupción Porcentaje de población que tiene algún familiar al que le han pedido algún soborno	2.74	16	2.68	21	3.14	22	1.75	11	2.62	17	2.14	14	1.59	7
Acceso a Bienes de Uso Públicos Porcentaje de hogares de centros poblados que cuentan con acceso a bienes de uso público	85.77	24	95.83	9	76.30	24	80.85	22	77.88	24	77.00	25	79.15	25
<b>3.3 Tolerancia e Inclusión</b>	<b>67.05</b>	<b>18</b>	<b>84.95</b>	<b>5</b>	<b>77.71</b>	<b>19</b>	<b>77.55</b>	<b>17</b>	<b>79.90</b>	<b>15</b>	<b>81.54</b>	<b>4</b>	<b>85.15</b>	<b>2</b>
Violencia contra la Mujer Porcentaje de violencia física contra las mujeres ejercida alguna vez por parte del esposo o compañero	26.84	5	27.43	8	26.57	7	31.74	16	26.17	10	26.17	10	24.70	5
Discriminación a Minorías Étnicas Porcentaje de población que se ha sentido o han intentado discriminarlo por su color de piel	0.39	9	0.28	9	0.46	15	0.38	15	0.69	14	0.53	2	0.91	10
Discriminación los Inmigrantes Porcentaje de población que se ha sentido discriminarlo por su origen o lugar de nacimiento	1.94	22	0.68	16	0.73	17	0.66	17	0.52	10	0.71	11	0.26	3
Discriminación a Discapacitados Porcentaje de población que se ha sentido o han intentado discriminarlo por tener alguna discapacidad	0.52	21	0.00	1	0.36	23	0.40	22	0.29	21	0.18	10	0.15	3
<b>3.4 Acceso a la educación superior</b>	<b>10.31</b>	<b>25</b>	<b>12.36</b>	<b>26</b>	<b>26.54</b>	<b>22</b>	<b>23.38</b>	<b>22</b>	<b>18.75</b>	<b>23</b>	<b>24.38</b>	<b>24</b>	<b>16.33</b>	<b>26</b>
Asistencia a Educación Superior Tasa bruta de asistencia a educación superior entre 17 y 21 años	53.62	21	56.69	22	64.00	18	75.05	12	45.24	20	58.75	18	52.96	25
Graduados de Universidad Tasa de conclusión en educación superior en personas entre 22 y 24 años (% del total)	11.90	26	11.00	27	15.72	26	16.97	25	11.86	27	11.36	26	7.12	27
Mujeres con Educación Superior Porcentaje de mujeres que alcanzaron nivel de educación superior	19.46	24	23.06	22	26.92	21	23.54	22	24.90	23	25.81	22	28.78	18

## Índice del Progreso Social Regional del Perú

Ica	2017		2018		2019		2020		2021		2022		2023	
	Valor	Rank	Valor	Rank	Valor	Rank	Valor	Rank	Valor	Rank	Valor	Rank	Valor	Rank
<b>Índice de Progreso Social Regional (IPSR)</b>	<b>60.62</b>	<b>3</b>	<b>61.76</b>	<b>4</b>	<b>61.19</b>	<b>4</b>	<b>62.43</b>	<b>4</b>	<b>61.88</b>	<b>4</b>	<b>63.02</b>	<b>3</b>	<b>61.96</b>	<b>5</b>
<b>1. Necesidades Humanas Básicas</b>	<b>74.79</b>	<b>3</b>	<b>79.29</b>	<b>3</b>	<b>78.61</b>	<b>3</b>	<b>77.44</b>	<b>3</b>	<b>79.48</b>	<b>2</b>	<b>76.40</b>	<b>5</b>	<b>76.68</b>	<b>4</b>
<b>1.1 Nutrición y cuidados básicos de Salud</b>	<b>64.29</b>	<b>7</b>	<b>65.77</b>	<b>8</b>	<b>63.90</b>	<b>7</b>	<b>63.93</b>	<b>6</b>	<b>76.56</b>	<b>4</b>	<b>67.73</b>	<b>6</b>	<b>72.95</b>	<b>3</b>
Desnutrición crónica Porcentaje de menores de cinco años con desnutrición crónica	7.1	7	8.30	8	5.00	4	5.50	5	5.90	5	4.40	4	6.50	6
Anemia en menores Porcentaje de menores de 5 años con anemia	31.10	10	30.20	8	30.80	10	26.71	9	25.14	7	25.04	7	24.87	4
Mortalidad Materna Tasa de mortalidad materna por cada 10 mil nacidos	1.66	3	2.28	6	3.95	9	4.67	15	7.25	7	11.40	19	3.51	8
EDA en menores de 5 años Porcentaje de menores de cinco años con Enfermedades Diarreas Agudas (EDA)	19.62	18	15.63	18	18.10	16	18.08	15	6.95	10	7.13	6	7.13	6
<b>1.2 Agua y saneamiento básico</b>	<b>88.82</b>	<b>4</b>	<b>91.86</b>	<b>3</b>	<b>90.85</b>	<b>4</b>	<b>92.65</b>	<b>3</b>	<b>91.32</b>	<b>3</b>	<b>92.01</b>	<b>3</b>	<b>89.26</b>	<b>4</b>
Acceso a Servicios de Saneamiento Porcentaje de la población que cuenta con servicios de saneamiento	81.97	6	87.46	4	86.64	5	87.35	5	86.98	3	87.54	3	83.79	6
Acceso a Agua Potable Porcentaje de personas que declararon que su hogar tiene agua potable	98.38	3	97.33	3	96.00	3	98.94	2	96.73	4	97.45	3	96.13	4
Brecha rural/urbana de Acceso en Saneamiento Hogares rurales/urbanos con acceso a saneamiento	0.37	24	0.39	23	0.36	21	0.39	22	0.43	24	0.02	7	0.03	7
<b>1.3 Vivienda y Servicios públicos</b>	<b>93.32</b>	<b>5</b>	<b>94.26</b>	<b>4</b>	<b>94.52</b>	<b>5</b>	<b>94.58</b>	<b>5</b>	<b>93.31</b>	<b>5</b>	<b>91.05</b>	<b>5</b>	<b>91.27</b>	<b>5</b>
Acceso a Electricidad Porcentaje de viviendas con servicio de energía eléctrica	97.84	3	97.81	4	98.24	4	98.72	3	97.29	8	96.12	10	95.83	12
Calidad del Aire dentro de Viviendas Porcentaje de hogares que utilizan combustible dañino para cocinar	5.26	6	3.71	8	3.75	6	3.80	6	5.97	7	8.26	8	7.56	8
Déficit Cuantitativo de Vivienda Porcentaje de hogares que cuentan con materiales de paredes adecuado	74.46	4	77.98	4	79.07	4	80.55	4	77.77	4	71.09	5	73.43	5
Déficit Cualitativo de Vivienda Porcentaje de hogares sin hacinamiento	97.78	2	97.78	2	97.78	2	97.38	7	98.04	5	97.62	7	97.11	9
Brecha rural/urbana en Acceso Electricidad Brecha de servicio de energía eléctrica según área de residencia	0.08	4	0.08	4	0.07	4	0.07	4	0.07	4	0.06	4	0.06	4
<b>1.4 Seguridad Personal</b>	<b>52.73</b>	<b>13</b>	<b>65.27</b>	<b>11</b>	<b>65.17</b>	<b>8</b>	<b>58.59</b>	<b>12</b>	<b>56.74</b>	<b>12</b>	<b>54.80</b>	<b>14</b>	<b>53.26</b>	<b>14</b>
Homicidios Tasa de muertes violentas asociadas a hechos delictivos dolosos por cada 10 mil personas	0.95	22	0.73	12	0.70	13	0.86	19	0.77	22	0.77	22	0.77	22
Percepción de Inseguridad Población de 15 a más años de edad que cree que será víctima de algún hecho delictivo durante los próximos 12 meses	87.10	10	86.50	14	76.80	8	82.50	11	78.80	12	80.70	13	85.60	18
Victimización Porcentaje de población de 15 a más años de edad víctima de algún hecho delictivo	23.50	9	18.40	7	18.10	9	17.40	8	15.00	7	14.20	13	15.70	8
Fallecidos por Accidentes de Tránsito Tasa de fallecidos por accidentes de tránsito fatales por cada 100 mil habitantes	0.12	18	0.09	13	0.11	15	0.10	16	0.07	14	0.09	11	0.09	11
Accidentes de tránsito Tasa de accidentes de tránsito por cada 100 mil personas	3.09	16	2.65	17	1.41	10	1.83	11	1.03	10	1.66	12	2.11	15
<b>2. Fundamentos del bienestar</b>	<b>42.68</b>	<b>20</b>	<b>41.96</b>	<b>16</b>	<b>40.82</b>	<b>19</b>	<b>43.98</b>	<b>11</b>	<b>41.50</b>	<b>17</b>	<b>46.47</b>	<b>9</b>	<b>45.01</b>	<b>16</b>
<b>2.1 Acceso al conocimiento Básico</b>	<b>56.56</b>	<b>4</b>	<b>50.19</b>	<b>4</b>	<b>47.02</b>	<b>10</b>	<b>56.54</b>	<b>5</b>	<b>47.78</b>	<b>8</b>	<b>52.06</b>	<b>5</b>	<b>50.79</b>	<b>9</b>
Analfabetismo en Adultos Tasa de analfabetismo en población de 15 y más años de edad	2.56	3	2.22	3	1.83	3	1.96	3	1.60	7	2.42	4	2.08	3
Asistencia Primaria Tasa neta de asistencia de la población de 6 a 11 años de edad a educación primaria	94.30	12	92.91	15	91.94	27	98.18	8	94.24	18	99.03	7	97.60	14
Asistencia Secundaria Tasa neta de asistencia en educación secundaria (% de población con edades 12-16)	86.36	9	89.74	4	85.65	11	87.89	13	85.81	10	87.01	12	86.55	16
Logro en Lenguaje Porcentaje de estudiantes de 2do grado de primaria que lograron el aprendizaje en comprensión de textos escritos	52.11	6	42.50	6	42.50	6	42.50	6	37.16	10	37.16	10	37.16	10
Logro en Matemáticas Porcentaje de Estudiantes de 4to Grado de primaria que lograron el aprendizaje del grado en pruebas de matemática.	39.68	7	22.80	4	22.80	4	22.80	4	11.64	13	11.64	13	11.64	13
<b>2.2 Acceso a información y telecomunicaciones</b>	<b>45.78</b>	<b>3</b>	<b>47.51</b>	<b>3</b>	<b>48.34</b>	<b>3</b>	<b>55.67</b>	<b>3</b>	<b>46.63</b>	<b>3</b>	<b>54.48</b>	<b>2</b>	<b>56.16</b>	<b>5</b>
Tenencia Telefonía Móvil Porcentaje de Hogares que declararon tener teléfono celular	93.08	6	94.32	5	94.61	4	95.55	3	95.84	6	95.84	6	97.06	4
Usuarios de Internet de zonas Urbanas Porcentaje de hogares de zonas urbanas conectadas al internet	25.71	9	30.62	5	30.90	4	40.52	4	33.89	6	49.71	5	52.50	6
Usuarios de Internet de zonas Rurales Porcentaje de hogares de zonas rurales conectadas al internet	9.29	1	8.47	2	8.73	2	20.04	1	21.58	2	34.78	1	41.48	1
Tenencia Telefonía Fija Porcentaje de los hogares que cuentan con teléfono fijo	17.86	7	18.28	5	17.85	4	15.36	5	7.09	8	6.01	9	4.18	12
Tenencia TV con cable Porcentaje de hogares que tienen tv con cable	35.75	6	37.42	6	39.15	6	43.18	3	23.10	8	28.74	9	26.21	9

# Índice del Progreso Social Regional del Perú

Ica	2017		2018		2019		2020		2021		2022		2023	
	Valor	Rank	Valor	Rank	Valor	Rank	Valor	Rank	Valor	Rank	Valor	Rank	Valor	Rank
<b>Índice de Progreso Social Regional (IPSR)</b>	<b>60.62</b>	<b>3</b>	<b>61.76</b>	<b>4</b>	<b>61.19</b>	<b>4</b>	<b>62.43</b>	<b>4</b>	<b>61.88</b>	<b>4</b>	<b>63.02</b>	<b>3</b>	<b>61.96</b>	<b>5</b>
<b>2.3 Salud y Bienestar</b>	<b>43.55</b>	<b>27</b>	<b>45.05</b>	<b>27</b>	<b>47.91</b>	<b>25</b>	<b>48.71</b>	<b>24</b>	<b>60.78</b>	<b>23</b>	<b>62.62</b>	<b>23</b>	<b>58.80</b>	<b>24</b>
Tasa de Obesidad Porcentaje de personas de 15 a más años de edad con obesidad	29.40	27	26.70	23	30.50	24	31.90	26	33.50	25	35.00	26	38.20	27
Padecimiento de Enfermedades Crónicas Porcentaje de la población que reportó padecer algún problema de salud crónico	40.15	20	41.83	23	41.55	22	39.79	17	37.12	14	39.10	13	42.18	17
Pacientes nuevos de cáncer Tasa de pacientes nuevos de cáncer (apertura de historias clínicas) por cada 10 mil habitantes	8.10	25	7.39	25	6.06	25	6.00	23	4.91	24	6.55	24	6.53	24
Personas que fuman Porcentaje de personas de 15 y más años que fumaron cigarrillos en los últimos 12 meses	23.41	21	21.06	20	17.78	14	15.87	10	14.52	16	14.41	16	16.68	18
Mortalidad Tasa de mortalidad por cada 10 mil habitantes	52.86	27	54.66	27	53.75	27	56.98	27	13.14	5	3.35	2	13.54	6
<b>2.4 Sostenibilidad ambiental</b>	<b>24.82</b>	<b>21</b>	<b>25.08</b>	<b>19</b>	<b>20.01</b>	<b>20</b>	<b>14.99</b>	<b>20</b>	<b>10.79</b>	<b>22</b>	<b>16.74</b>	<b>19</b>	<b>14.31</b>	<b>22</b>
Superficie de áreas verdes Superficie Agropecuaria por usos de la tierra (has) per cápita	0.63	24	0.67	23	0.74	21	0.67	23	0.47	21	0.56	24	0.56	24
Residuos sólidos Generación per cápita de residuos sólidos domiciliarios (Kilogramos por habitante por día)	0.50	10	0.50	9	0.50	9	0.53	14	0.52	12	0.52	9	0.56	14
Superficie reforestada Superficie reforestada por cada mil habitantes	0.00	19	0.00	19	0.00	19	0.36	13	0.03	21	0.10	15	0.26	10
Aguas residuales Aguas residuales domésticas sin tratamiento por habitante	7.93	10	7.09	14	7.69	16	10.30	17	10.00	17	5.46	10	5.07	13
<b>3. Oportunidades</b>	<b>64.39</b>	<b>3</b>	<b>64.02</b>	<b>3</b>	<b>64.14</b>	<b>3</b>	<b>65.87</b>	<b>3</b>	<b>64.66</b>	<b>4</b>	<b>66.18</b>	<b>2</b>	<b>64.18</b>	<b>2</b>
<b>3.1 Derechos Personales</b>	<b>35.71</b>	<b>12</b>	<b>32.92</b>	<b>19</b>	<b>32.68</b>	<b>17</b>	<b>33.17</b>	<b>18</b>	<b>27.72</b>	<b>18</b>	<b>31.78</b>	<b>17</b>	<b>28.93</b>	<b>21</b>
Libertad de Expresión Porcentaje de la población de 18 años y más de edad que considera que existe poco o nada respeto por la libertad de expresión	76.20	20	78.84	23	81.29	25	79.45	24	80.97	25	74.95	20	81.46	27
Título Propiedad Urbano Porcentaje de viviendas del área urbana que cuentan con título de propiedad	45.44	18	44.40	17	48.14	16	39.43	23	37.15	24	42.37	19	35.00	23
Título Propiedad Rural Porcentaje de viviendas del área rural que cuentan con título de propiedad	58.66	2	56.42	3	56.93	1	62.66	1	59.36	3	52.19	5	55.53	4
Derecho a la Participación Ciudadana Porcentaje de la población que pertenece a una organización de base social	9.88	25	8.45	25	7.54	25	7.87	25	4.76	23	8.52	23	10.29	24
Ausentismo Electoral Porcentaje de electores que no asistió a votar	13.06	1	0.00	1	19.56	3	0.00	1	17.60	1	24.03	5	18.57	2
<b>3.2 Libertad personal y de elección</b>	<b>74.90</b>	<b>7</b>	<b>74.97</b>	<b>10</b>	<b>75.18</b>	<b>9</b>	<b>80.01</b>	<b>2</b>	<b>82.65</b>	<b>7</b>	<b>81.28</b>	<b>9</b>	<b>81.99</b>	<b>3</b>
Uso anticonceptivos en Mujeres Adultas Porcentaje de mujeres que utilizan cualquier método anticonceptivo	79.05	1	76.40	8	76.48	14	78.80	5	82.10	1	79.20	9	83.54	1
Embarazo en Adolescentes Porcentaje de adolescentes que ya son madres o están embarazadas por primera vez	17.40	21	14.30	14	12.40	11	12.40	11	12.40	22	10.40	18	10.60	14
Corrupción Porcentaje de población que tiene algún familiar al que le han pedido algún soborno	2.33	12	1.72	8	2.84	20	1.82	12	1.62	8	2.78	19	3.11	20
Acceso a Bienes de Uso Públicos Porcentaje de hogares de centros poblados que cuentan con acceso a bienes de uso público	93.77	3	92.01	21	99.10	2	99.83	1	100.00	1	99.98	1	99.37	1
<b>3.3 Tolerancia e Inclusión</b>	<b>79.36</b>	<b>8</b>	<b>78.78</b>	<b>11</b>	<b>86.30</b>	<b>3</b>	<b>85.19</b>	<b>8</b>	<b>86.04</b>	<b>4</b>	<b>81.18</b>	<b>5</b>	<b>80.26</b>	<b>8</b>
Violencia contra la Mujer Porcentaje de violencia física contra las mujeres ejercida alguna vez por parte del esposo o compañero	28.73	7	30.92	14	25.27	5	28.25	10	21.35	3	21.35	3	25.30	8
Discriminación a Minorías Étnicas Porcentaje de población que se ha sentido o han intentado discriminarlo por su color de piel	0.26	5	0.84	19	1.02	19	0.02	2	0.52	11	0.87	6	0.91	9
Discriminación los Inmigrantes Porcentaje de población que se ha sentido discriminarlo por su origen o lugar de nacimiento	0.70	12	0.20	4	0.20	2	0.33	9	0.35	8	1.08	15	1.10	14
Discriminación a Discapacitados Porcentaje de población que se ha sentido o han intentado discriminarlo por tener alguna discapacidad	0.26	11	0.27	16	0.03	3	0.25	12	0.13	12	0.06	1	0.15	4
<b>3.4 Acceso a la educación superior</b>	<b>67.59</b>	<b>5</b>	<b>69.43</b>	<b>4</b>	<b>62.41</b>	<b>5</b>	<b>65.12</b>	<b>4</b>	<b>62.23</b>	<b>5</b>	<b>70.47</b>	<b>4</b>	<b>65.52</b>	<b>8</b>
Asistencia a Educación Superior Tasa bruta de asistencia a educación superior entre 17 y 21 años	68.54	10	83.06	5	85.80	5	82.75	7	59.84	7	68.75	13	64.05	17
Graduados de Universidad Tasa de conclusión en educación superior en personas entre 22 y 24 años (% del total)	26.04	5	24.04	8	20.27	18	33.44	3	27.03	7	30.79	2	25.10	4
Mujeres con Educación Superior Porcentaje de mujeres que alcanzaron nivel de educación superior	45.58	4	44.54	4	45.39	5	45.67	4	41.49	5	41.57	4	44.21	4

## Índice del Progreso Social Regional del Perú

Junín	2017		2018		2019		2020		2021		2022		2023	
	Valor	Rank	Valor	Rank	Valor	Rank	Valor	Rank	Valor	Rank	Valor	Rank	Valor	Rank
<b>Índice de Progreso Social Regional (IPSR)</b>	<b>50.77</b>	<b>18</b>	<b>52.89</b>	<b>17</b>	<b>52.68</b>	<b>18</b>	<b>52.25</b>	<b>19</b>	<b>53.56</b>	<b>17</b>	<b>54.61</b>	<b>17</b>	<b>55.94</b>	<b>15</b>
<b>1. Necesidades Humanas Básicas</b>	<b>60.05</b>	<b>15</b>	<b>62.64</b>	<b>15</b>	<b>62.07</b>	<b>15</b>	<b>61.30</b>	<b>16</b>	<b>62.33</b>	<b>17</b>	<b>61.37</b>	<b>15</b>	<b>61.26</b>	<b>15</b>
<b>1.1 Nutrición y cuidados básicos de Salud</b>	<b>50.58</b>	<b>15</b>	<b>47.75</b>	<b>19</b>	<b>48.74</b>	<b>16</b>	<b>46.93</b>	<b>20</b>	<b>59.52</b>	<b>20</b>	<b>55.62</b>	<b>13</b>	<b>52.71</b>	<b>15</b>
Desnutrición crónica Porcentaje de menores de cinco años con desnutrición crónica	20.5	22	17.30	19	19.20	19	18.70	23	17.50	19	14.30	15	16.80	18
Anemia en menores Porcentaje de menores de 5 años con anemia	41.90	20	44.00	21	42.30	21	42.37	22	39.65	22	33.68	18	36.27	16
Mortalidad Materna Tasa de mortalidad materna por cada 10 mil nacidos	4.25	10	7.25	17	5.95	12	6.46	20	12.61	17	9.69	12	6.31	14
EDA en menores de 5 años Porcentaje de menores de cinco años con Enfermedades Diarreicas Agudas (EDA)	15.41	10	13.44	13	14.01	9	15.67	10	8.31	13	10.03	12	10.03	12
<b>1.2 Agua y saneamiento básico</b>	<b>59.75</b>	<b>17</b>	<b>65.47</b>	<b>16</b>	<b>67.76</b>	<b>14</b>	<b>73.59</b>	<b>11</b>	<b>68.61</b>	<b>13</b>	<b>68.95</b>	<b>12</b>	<b>71.79</b>	<b>12</b>
Acceso a Servicios de Saneamiento Porcentaje de la población que cuenta con servicios de saneamiento	62.23	14	60.83	16	62.65	15	64.89	15	66.31	13	67.49	15	69.77	14
Acceso a Agua Potable Porcentaje de personas que declararon que su hogar tiene agua potable	56.28	17	71.23	15	73.99	15	83.92	12	71.48	17	70.73	15	74.32	14
Brecha rural/urbana de Acceso en Saneamiento Hogares rurales/urbanos con acceso a saneamiento	0.19	13	0.14	11	0.15	9	0.21	13	0.22	12	0.13	17	0.15	17
<b>1.3 Vivienda y Servicios públicos</b>	<b>79.36</b>	<b>17</b>	<b>80.58</b>	<b>16</b>	<b>79.59</b>	<b>18</b>	<b>79.03</b>	<b>18</b>	<b>76.93</b>	<b>20</b>	<b>76.33</b>	<b>20</b>	<b>78.11</b>	<b>18</b>
Acceso a Electricidad Porcentaje de viviendas con servicio de energía eléctrica	92.07	15	93.64	15	93.30	17	92.42	18	92.90	20	92.00	19	92.79	20
Calidad del Aire dentro de Viviendas Porcentaje de hogares que utilizan combustible dañino para cocinar	24.10	18	21.51	18	22.94	17	27.62	18	36.71	19	39.29	19	34.73	18
Déficit Cuantitativo de Vivienda Porcentaje de hogares que cuentan con materiales de paredes adecuado	37.67	16	37.89	16	35.77	18	40.08	17	38.25	17	42.24	15	44.77	15
Déficit Cualitativo de Vivienda Porcentaje de hogares sin hacinamiento	92.07	22	92.07	22	92.07	22	93.50	20	93.49	21	92.24	25	93.68	21
Brecha rural/urbana en Acceso Electricidad Brecha de servicio de energía eléctrica según área de residencia	0.39	18	0.38	17	0.38	18	0.36	17	0.36	18	0.37	18	0.36	18
<b>1.4 Seguridad Personal</b>	<b>50.51</b>	<b>19</b>	<b>56.77</b>	<b>22</b>	<b>52.20</b>	<b>22</b>	<b>45.64</b>	<b>23</b>	<b>44.27</b>	<b>24</b>	<b>44.59</b>	<b>24</b>	<b>42.44</b>	<b>23</b>
Homicidios Tasa de muertes violentas asociadas a hechos delictivos dolosos por cada 10 mil personas	0.78	16	0.75	13	0.73	15	0.96	22	0.75	21	0.75	21	0.75	21
Percepción de Inseguridad Población de 15 a más años de edad que cree que será víctima de algún hecho delictivo durante los próximos 12 meses	88.60	14	88.40	19	87.80	16	89.10	21	87.60	21	90.90	23	84.10	15
Victimización Porcentaje de población de 15 a más años de edad víctima de algún hecho delictivo	35.00	23	33.60	24	38.20	26	34.90	25	34.00	27	22.50	24	26.60	23
Fallecidos por Accidentes de Tránsito Tasa de fallecidos por accidentes de tránsito fatales por cada 100 mil habitantes	0.09	11	0.13	19	0.13	19	0.13	18	0.07	13	0.12	17	0.17	21
Accidentes de tránsito Tasa de accidentes de tránsito por cada 100 mil personas	2.40	11	2.06	14	1.82	14	2.35	16	1.70	19	2.45	23	2.67	23
<b>2. Fundamentos del bienestar</b>	<b>41.64</b>	<b>23</b>	<b>40.11</b>	<b>20</b>	<b>40.23</b>	<b>20</b>	<b>41.01</b>	<b>20</b>	<b>39.60</b>	<b>23</b>	<b>42.71</b>	<b>20</b>	<b>44.36</b>	<b>18</b>
<b>2.1 Acceso al conocimiento Básico</b>	<b>48.32</b>	<b>14</b>	<b>46.04</b>	<b>7</b>	<b>48.69</b>	<b>8</b>	<b>49.36</b>	<b>14</b>	<b>43.95</b>	<b>17</b>	<b>45.86</b>	<b>15</b>	<b>49.97</b>	<b>10</b>
Analfabetismo en Adultos Tasa de analfabetismo en población de 15 y más años de edad	7.54	16	7.24	16	8.04	19	9.13	20	4.93	20	7.08	17	6.93	16
Asistencia Primaria Tasa neta de asistencia de la población de 6 a 11 años de edad a educación primaria	92.18	23	93.46	10	96.47	10	97.10	20	93.68	19	97.34	19	99.07	7
Asistencia Secundaria Tasa neta de asistencia en educación secundaria (% de población con edades 12-16)	82.07	16	85.67	14	84.52	16	84.64	20	83.50	17	83.55	21	86.15	19
Logro en Lenguaje Porcentaje de estudiantes de 2do grado de primaria que lograron el aprendizaje en comprensión de textos escritos	47.76	10	41.90	8	41.90	8	41.90	8	36.48	12	36.48	12	36.48	12
Logro en Matemáticas Porcentaje de Estudiantes de 4to Grado de primaria que lograron el aprendizaje del grado en pruebas de matemática.	40.32	6	22.00	5	22.00	5	22.00	5	13.84	6	13.84	6	13.84	6
<b>2.2 Acceso a información y telecomunicaciones</b>	<b>32.94</b>	<b>15</b>	<b>31.37</b>	<b>18</b>	<b>32.11</b>	<b>18</b>	<b>34.22</b>	<b>20</b>	<b>30.39</b>	<b>22</b>	<b>37.81</b>	<b>21</b>	<b>41.70</b>	<b>19</b>
Tenencia Telefonía Móvil Porcentaje de Hogares que declararon tener teléfono celular	87.95	14	89.12	16	89.77	16	89.55	19	93.59	16	92.05	20	92.76	19
Usuarios de Internet de zonas Urbanas Porcentaje de hogares de zonas urbanas conectadas al internet	23.86	11	23.76	10	23.59	10	27.67	14	22.78	16	37.21	17	42.71	17
Usuarios de Internet de zonas Rurales Porcentaje de hogares de zonas rurales conectadas al internet	2.57	7	3.15	8	4.07	6	5.26	11	6.29	15	16.10	14	18.66	11
Tenencia Telefonía Fija Porcentaje de los hogares que cuentan con teléfono fijo	9.02	14	6.99	16	6.98	16	6.60	17	2.90	16	2.68	17	2.56	15
Tenencia TV con cable Porcentaje de hogares que tienen tv con cable	16.43	20	15.29	21	16.11	21	14.23	22	9.88	21	9.99	23	12.16	21

## Índice del Progreso Social Regional del Perú

Junín	2017		2018		2019		2020		2021		2022		2023	
	Valor	Rank	Valor	Rank	Valor	Rank	Valor	Rank	Valor	Rank	Valor	Rank	Valor	Rank
<b>Índice de Progreso Social Regional (IPSR)</b>	<b>50.77</b>	<b>18</b>	<b>52.89</b>	<b>17</b>	<b>52.68</b>	<b>18</b>	<b>52.25</b>	<b>19</b>	<b>53.56</b>	<b>17</b>	<b>54.61</b>	<b>17</b>	<b>55.94</b>	<b>15</b>
<b>2.3 Salud y Bienestar</b>	<b>58.18</b>	<b>19</b>	<b>57.76</b>	<b>21</b>	<b>56.62</b>	<b>20</b>	<b>58.48</b>	<b>19</b>	<b>69.06</b>	<b>13</b>	<b>67.89</b>	<b>17</b>	<b>65.78</b>	<b>15</b>
Tasa de Obesidad Porcentaje de personas de 15 a más años de edad con obesidad	12.50	10	14.10	10	14.80	7	14.90	6	17.00	8	17.30	6	18.80	9
Padecimiento de Enfermedades Crónicas Porcentaje de la población que reportó padecer algún problema de salud crónico	35.18	12	35.06	11	35.01	11	35.11	9	32.33	9	33.55	8	38.87	11
Pacientes nuevos de cáncer Tasa de pacientes nuevos de cáncer (apertura de historias clínicas) por cada 10 mil habitantes	5.02	17	4.67	18	4.27	16	4.52	19	2.32	13	2.97	11	3.08	8
Personas que fuman Porcentaje de personas de 15 y más años que fumaron cigarrillos en los últimos 12 meses	25.05	22	24.91	24	23.80	25	20.32	19	17.61	23	22.77	26	21.93	25
Mortalidad Tasa de mortalidad por cada 10 mil habitantes	43.34	13	44.38	14	46.86	17	47.96	16	17.51	8	16.97	8	18.55	10
<b>2.4 Sostenibilidad ambiental</b>	<b>27.11</b>	<b>17</b>	<b>25.27</b>	<b>18</b>	<b>23.51</b>	<b>18</b>	<b>21.99</b>	<b>15</b>	<b>14.97</b>	<b>16</b>	<b>19.30</b>	<b>16</b>	<b>19.98</b>	<b>17</b>
Superficie de áreas verdes Superficie Agropecuaria por usos de la tierra (has) per cápita	1.61	13	1.59	12	1.82	12	1.41	13	0.89	15	1.42	13	1.42	13
Residuos sólidos Generación per cápita de residuos sólidos domiciliarios (Kilogramos por habitante por día)	0.53	15	0.54	17	0.53	16	0.51	10	0.51	9	0.53	10	0.54	11
Superficie reforestada Superficie reforestada por cada mil habitantes	0.10	14	0.08	15	0.13	13	0.72	8	0.12	18	0.09	16	0.21	12
Aguas residuales Aguas residuales domésticas sin tratamiento por habitante	20.45	26	21.18	27	21.07	27	20.78	27	20.81	27	21.74	27	20.89	27
<b>3. Oportunidades</b>	<b>50.63</b>	<b>20</b>	<b>55.92</b>	<b>15</b>	<b>55.75</b>	<b>18</b>	<b>54.45</b>	<b>20</b>	<b>58.76</b>	<b>14</b>	<b>59.76</b>	<b>9</b>	<b>62.20</b>	<b>6</b>
<b>3.1 Derechos Personales</b>	<b>26.78</b>	<b>25</b>	<b>30.03</b>	<b>23</b>	<b>28.44</b>	<b>22</b>	<b>27.08</b>	<b>25</b>	<b>25.82</b>	<b>22</b>	<b>25.91</b>	<b>25</b>	<b>31.35</b>	<b>18</b>
Libertad de Expresión Porcentaje de la población de 18 años y más de edad que considera que existe poco o nada respeto por la libertad de expresión	79.63	22	77.92	20	77.35	20	78.43	21	76.56	23	82.91	26	80.10	24
Título Propiedad Urbano Porcentaje de viviendas del área urbana que cuentan con título de propiedad	31.42	24	32.90	24	30.00	24	35.92	24	38.81	22	33.62	24	41.93	17
Título Propiedad Rural Porcentaje de viviendas del área rural que cuentan con título de propiedad	21.81	23	29.66	17	28.73	21	18.34	24	28.46	19	28.35	19	31.61	18
Derecho a la Participación Ciudadana Porcentaje de la población que pertenece a una organización de base social	39.92	9	39.56	8	35.99	8	36.41	9	14.88	11	27.34	12	36.99	8
Ausentismo Electoral Porcentaje de electores que no asistió a votar	20.45	15	47.61	27	29.14	16	0.00	1	26.05	15	28.07	12	25.03	19
<b>3.2 Libertad personal y de elección</b>	<b>73.30</b>	<b>14</b>	<b>69.38</b>	<b>23</b>	<b>67.90</b>	<b>22</b>	<b>74.88</b>	<b>13</b>	<b>78.81</b>	<b>18</b>	<b>80.04</b>	<b>12</b>	<b>78.84</b>	<b>17</b>
Uso anticonceptivos en Mujeres Adultas Porcentaje de mujeres que utilizan cualquier método anticonceptivo	79.05	2	78.80	3	77.15	12	81.50	1	79.70	7	81.20	1	81.35	3
Embarazo en Adolescentes Porcentaje de adolescentes que ya son madres o están embarazadas por primera vez	11.50	9	12.10	10	13.00	14	13.00	14	8.20	10	8.80	11	12.20	19
Corrupción Porcentaje de población que tiene algún familiar al que le han pedido algún soborno	4.72	26	4.29	26	4.23	25	2.78	21	4.24	24	3.02	20	2.99	16
Acceso a Bienes de Uso Públicos Porcentaje de hogares de centros poblados que cuentan con acceso a bienes de uso público	95.23	2	97.30	7	88.14	19	89.79	18	90.82	18	90.32	19	92.46	15
<b>3.3 Tolerancia e Inclusión</b>	<b>66.53</b>	<b>19</b>	<b>76.39</b>	<b>16</b>	<b>79.90</b>	<b>14</b>	<b>80.33</b>	<b>14</b>	<b>82.99</b>	<b>8</b>	<b>73.98</b>	<b>14</b>	<b>78.72</b>	<b>10</b>
Violencia contra la Mujer Porcentaje de violencia física contra las mujeres ejercida alguna vez por parte del esposo o compañero	40.59	25	43.48	26	35.92	22	33.25	19	34.49	19	34.49	19	40.80	27
Discriminación a Minorías Étnicas Porcentaje de población que se ha sentido o han intentado discriminarlo por su color de piel	0.47	11	1.01	21	0.30	11	0.05	3	0.15	3	0.71	4	0.77	7
Discriminación los Inmigrantes Porcentaje de población que se ha sentido discriminarlo por su origen o lugar de nacimiento	0.32	5	0.31	7	0.26	4	0.48	12	0.59	13	1.35	20	0.74	13
Discriminación a Discapacitados Porcentaje de población que se ha sentido o han intentado discriminarlo por tener alguna discapacidad	0.68	24	0.04	5	0.27	19	0.38	18	0.07	9	0.19	12	0.07	2
<b>3.4 Acceso a la educación superior</b>	<b>35.92</b>	<b>15</b>	<b>47.87</b>	<b>9</b>	<b>46.77</b>	<b>15</b>	<b>35.52</b>	<b>17</b>	<b>47.43</b>	<b>12</b>	<b>59.09</b>	<b>7</b>	<b>59.90</b>	<b>10</b>
Asistencia a Educación Superior Tasa bruta de asistencia a educación superior entre 17 y 21 años	67.95	12	68.07	13	69.70	13	73.31	13	68.25	4	73.31	8	77.83	8
Graduados de Universidad Tasa de conclusión en educación superior en personas entre 22 y 24 años (% del total)	14.66	20	23.08	10	22.65	12	19.77	20	14.74	24	22.76	11	21.97	12
Mujeres con Educación Superior Porcentaje de mujeres que alcanzaron nivel de educación superior	32.74	11	33.59	11	33.68	14	34.52	11	35.40	11	37.73	8	34.89	10



## Índice del Progreso Social Regional del Perú

La Libertad	2017		2018		2019		2020		2021		2022		2023	
	Valor	Rank	Valor	Rank	Valor	Rank	Valor	Rank	Valor	Rank	Valor	Rank	Valor	Rank
<b>Índice de Progreso Social Regional (IPSR)</b>	<b>56.76</b>	<b>8</b>	<b>56.25</b>	<b>11</b>	<b>56.98</b>	<b>10</b>	<b>56.76</b>	<b>9</b>	<b>59.13</b>	<b>7</b>	<b>58.77</b>	<b>7</b>	<b>58.51</b>	<b>9</b>
<b>1. Necesidades Humanas Básicas</b>	<b>67.57</b>	<b>10</b>	<b>70.30</b>	<b>10</b>	<b>70.02</b>	<b>10</b>	<b>70.43</b>	<b>10</b>	<b>72.66</b>	<b>9</b>	<b>69.74</b>	<b>10</b>	<b>68.34</b>	<b>10</b>
<b>1.1 Nutrición y cuidados básicos de Salud</b>	<b>64.40</b>	<b>6</b>	<b>60.13</b>	<b>11</b>	<b>62.21</b>	<b>9</b>	<b>63.72</b>	<b>8</b>	<b>72.20</b>	<b>8</b>	<b>62.19</b>	<b>9</b>	<b>56.98</b>	<b>13</b>
Desnutrición crónica Porcentaje de menores de cinco años con desnutrición crónica	12.2	12	15.60	14	14.80	15	12.70	14	13.40	14	14.90	16	15.60	17
Anemia en menores Porcentaje de menores de 5 años con anemia	23.80	2	30.70	9	26.10	3	22.60	3	25.43	9	25.26	9	28.40	10
Mortalidad Materna Tasa de mortalidad materna por cada 10 mil nacidos	6.46	20	6.13	14	6.09	13	5.21	17	10.29	11	9.63	11	8.31	21
EDA en menores de 5 años Porcentaje de menores de cinco años con Enfermedades Diarreicas Agudas (EDA)	11.64	4	8.48	5	9.68	4	13.27	5	4.63	3	5.58	3	5.58	3
<b>1.2 Agua y saneamiento básico</b>	<b>71.46</b>	<b>10</b>	<b>75.44</b>	<b>10</b>	<b>78.82</b>	<b>10</b>	<b>81.08</b>	<b>10</b>	<b>81.38</b>	<b>9</b>	<b>82.29</b>	<b>8</b>	<b>81.15</b>	<b>10</b>
Acceso a Servicios de Saneamiento Porcentaje de la población que cuenta con servicios de saneamiento	73.44	8	75.06	8	75.58	9	74.84	9	75.42	9	76.89	9	79.17	9
Acceso a Agua Potable Porcentaje de personas que declararon que su hogar tiene agua potable	68.69	14	75.92	14	82.77	11	88.48	9	88.81	9	88.86	8	83.64	10
Brecha rural/urbana de Acceso en Saneamiento Hogares rurales/urbanos con acceso a saneamiento	0.26	18	0.20	12	0.20	12	0.18	11	0.22	11	0.06	12	0.08	11
<b>1.3 Vivienda y Servicios públicos</b>	<b>83.50</b>	<b>11</b>	<b>84.18</b>	<b>11</b>	<b>84.44</b>	<b>12</b>	<b>84.48</b>	<b>11</b>	<b>84.44</b>	<b>11</b>	<b>83.49</b>	<b>12</b>	<b>83.61</b>	<b>12</b>
Acceso a Electricidad Porcentaje de viviendas con servicio de energía eléctrica	95.55	10	95.87	8	97.28	8	97.64	7	98.48	5	97.94	6	98.09	5
Calidad del Aire dentro de Viviendas Porcentaje de hogares que utilizan combustible dañino para cocinar	18.06	15	18.00	16	16.24	15	19.18	16	23.62	14	23.48	13	21.79	14
Déficit Cuantitativo de Vivienda Porcentaje de hogares que cuentan con materiales de paredes adecuado	39.16	15	42.30	14	39.72	15	44.78	14	47.62	14	44.41	14	46.01	14
Déficit Cualitativo de Vivienda Porcentaje de hogares sin hacinamiento	96.71	8	96.71	8	96.71	8	97.34	8	97.88	7	97.61	8	96.67	11
Brecha rural/urbana en Acceso Electricidad Brecha de servicio de energía eléctrica según área de residencia	0.22	11	0.22	11	0.22	11	0.23	12	0.23	12	0.23	13	0.23	12
<b>1.4 Seguridad Personal</b>	<b>50.92</b>	<b>17</b>	<b>61.44</b>	<b>16</b>	<b>54.61</b>	<b>21</b>	<b>52.44</b>	<b>18</b>	<b>52.63</b>	<b>17</b>	<b>50.98</b>	<b>20</b>	<b>51.63</b>	<b>17</b>
Homicidios Tasa de muertes violentas asociadas a hechos delictivos dolosos por cada 10 mil personas	0.91	20	0.72	10	0.99	23	0.75	15	0.47	8	0.47	8	0.47	8
Percepción de Inseguridad Población de 15 a más años de edad que cree que será víctima de algún hecho delictivo durante los próximos 12 meses	87.80	12	85.60	13	87.70	15	84.00	14	84.10	19	84.80	17	89.00	19
Victimización Porcentaje de población de 15 a más años de edad víctima de algún hecho delictivo	29.80	18	25.20	17	23.90	17	24.10	16	22.80	18	20.00	22	21.60	17
Fallecidos por Accidentes de Tránsito Tasa de fallecidos por accidentes de tránsito fatales por cada 100 mil habitantes	0.10	15	0.11	17	0.18	23	0.15	22	0.10	20	0.13	19	0.11	14
Accidentes de tránsito Tasa de accidentes de tránsito por cada 100 mil personas	3.18	18	2.98	19	2.91	22	3.18	24	1.66	17	2.15	18	2.14	16
<b>2. Fundamentos del bienestar</b>	<b>49.44</b>	<b>6</b>	<b>43.35</b>	<b>13</b>	<b>42.21</b>	<b>14</b>	<b>42.27</b>	<b>14</b>	<b>41.88</b>	<b>15</b>	<b>46.31</b>	<b>10</b>	<b>46.17</b>	<b>13</b>
<b>2.1 Acceso al conocimiento Básico</b>	<b>44.45</b>	<b>19</b>	<b>39.37</b>	<b>16</b>	<b>45.38</b>	<b>14</b>	<b>45.20</b>	<b>21</b>	<b>41.82</b>	<b>19</b>	<b>43.48</b>	<b>19</b>	<b>44.99</b>	<b>20</b>
Analfabetismo en Adultos Tasa de analfabetismo en población de 15 y más años de edad	4.73	10	5.79	13	5.56	11	5.30	10	2.16	9	4.63	9	4.52	10
Asistencia Primaria Tasa neta de asistencia de la población de 6 a 11 años de edad a educación primaria	93.63	14	93.55	9	96.97	7	97.48	15	93.58	20	94.51	25	95.98	23
Asistencia Secundaria Tasa neta de asistencia en educación secundaria (% de población con edades 12-16)	78.07	23	80.87	19	83.86	19	81.42	25	79.39	22	84.29	20	83.88	22
Logro en Lenguaje Porcentaje de estudiantes de 2do grado de primaria que lograron el aprendizaje en comprensión de textos escritos	39.76	19	32.70	18	32.70	18	32.70	18	33.82	16	33.82	16	33.82	16
Logro en Matemáticas Porcentaje de Estudiantes de 4to Grado de primaria que lograron el aprendizaje del grado en pruebas de matemática.	30.46	21	13.30	21	13.30	21	13.30	21	10.93	16	10.93	16	10.93	16
<b>2.2 Acceso a información y telecomunicaciones</b>	<b>42.96</b>	<b>6</b>	<b>42.61</b>	<b>7</b>	<b>40.78</b>	<b>10</b>	<b>44.22</b>	<b>11</b>	<b>41.75</b>	<b>8</b>	<b>51.99</b>	<b>5</b>	<b>53.57</b>	<b>7</b>
Tenencia Telefonía Móvil Porcentaje de Hogares que declararon tener teléfono celular	90.77	8	91.40	9	91.04	10	92.98	9	95.63	9	94.15	12	94.75	11
Usuarios de Internet de zonas Urbanas Porcentaje de hogares de zonas urbanas conectadas al internet	25.80	8	26.45	9	24.78	9	27.54	15	29.38	9	48.60	6	51.73	8
Usuarios de Internet de zonas Rurales Porcentaje de hogares de zonas rurales conectadas al internet	1.34	11	1.31	11	0.62	20	2.37	18	6.20	16	18.72	9	15.98	16
Tenencia Telefonía Fija Porcentaje de los hogares que cuentan con teléfono fijo	20.90	3	18.83	4	17.13	5	17.24	4	9.53	4	10.64	4	8.56	4
Tenencia TV con cable Porcentaje de hogares que tienen tv con cable	29.22	11	31.35	8	28.86	13	29.00	12	18.57	14	23.91	15	24.93	12

# Índice del Progreso Social Regional del Perú

La Libertad	2017		2018		2019		2020		2021		2022		2023	
	Valor	Rank	Valor	Rank	Valor	Rank	Valor	Rank	Valor	Rank	Valor	Rank	Valor	Rank
<b>Índice de Progreso Social Regional (IPSR)</b>	<b>56.76</b>	<b>8</b>	<b>56.25</b>	<b>11</b>	<b>56.98</b>	<b>10</b>	<b>56.76</b>	<b>9</b>	<b>59.13</b>	<b>7</b>	<b>58.77</b>	<b>7</b>	<b>58.51</b>	<b>9</b>
<b>2.3 Salud y Bienestar</b>	<b>62.68</b>	<b>13</b>	<b>62.18</b>	<b>14</b>	<b>60.90</b>	<b>15</b>	<b>63.41</b>	<b>9</b>	<b>70.69</b>	<b>6</b>	<b>72.42</b>	<b>6</b>	<b>69.02</b>	<b>8</b>
Tasa de Obesidad Porcentaje de personas de 15 a más años de edad con obesidad	20.20	17	20.90	15	23.00	16	21.30	13	27.80	20	28.20	18	27.90	19
Padecimiento de Enfermedades Crónicas Porcentaje de la población que reportó padecer algún problema de salud crónico	42.61	24	42.49	24	42.30	24	39.65	15	39.19	19	40.84	17	43.64	19
Pacientes nuevos de cáncer Tasa de pacientes nuevos de cáncer (apertura de historias clínicas) por cada 10 mil habitantes	1.95	4	1.51	4	1.62	5	1.59	5	0.99	5	1.47	5	1.50	4
Personas que fuman Porcentaje de personas de 15 y más años que fumaron cigarrillos en los últimos 12 meses	14.49	6	14.81	8	16.48	11	13.89	5	12.06	9	10.77	4	14.41	11
Mortalidad Tasa de mortalidad por cada 10 mil habitantes	46.57	18	48.90	20	47.55	19	48.53	18	18.58	9	10.89	7	16.15	8
<b>2.4 Sostenibilidad ambiental</b>	<b>47.67</b>	<b>7</b>	<b>29.24</b>	<b>14</b>	<b>21.77</b>	<b>19</b>	<b>16.27</b>	<b>17</b>	<b>13.25</b>	<b>18</b>	<b>17.34</b>	<b>18</b>	<b>17.11</b>	<b>18</b>
Superficie de áreas verdes Superficie Agropecuaria por usos de la tierra (has) per cápita	1.02	17	0.92	17	0.99	16	0.98	17	0.71	18	0.97	17	0.97	17
Residuos sólidos Generación per cápita de residuos sólidos domiciliarios (Kilogramos por habitante por día)	0.50	10	0.51	10	0.53	16	0.53	14	0.53	17	0.53	10	0.54	11
Superficie reforestada Superficie reforestada por cada mil habitantes	1.09	2	0.26	7	0.20	10	0.31	14	0.17	16	0.07	17	0.06	17
Aguas residuales Aguas residuales domésticas sin tratamiento por habitante	0.00	1	6.35	13	6.06	10	6.20	9	6.51	9	6.56	14	6.98	17
<b>3. Oportunidades</b>	<b>53.28</b>	<b>15</b>	<b>55.09</b>	<b>18</b>	<b>58.71</b>	<b>11</b>	<b>57.57</b>	<b>9</b>	<b>62.85</b>	<b>6</b>	<b>60.28</b>	<b>8</b>	<b>61.01</b>	<b>9</b>
<b>3.1 Derechos Personales</b>	<b>35.93</b>	<b>11</b>	<b>33.18</b>	<b>18</b>	<b>33.37</b>	<b>14</b>	<b>32.16</b>	<b>20</b>	<b>28.13</b>	<b>17</b>	<b>30.85</b>	<b>18</b>	<b>31.22</b>	<b>19</b>
Libertad de Expresión Porcentaje de la población de 18 años y más de edad que considera que existe poco o nada respeto por la libertad de expresión	63.39	2	65.89	5	71.00	10	68.04	7	69.34	10	67.05	7	73.25	14
Título Propiedad Urbano Porcentaje de viviendas del área urbana que cuentan con título de propiedad	42.89	19	40.94	21	46.81	17	42.04	20	46.09	19	42.90	18	45.10	15
Título Propiedad Rural Porcentaje de viviendas del área rural que cuentan con título de propiedad	41.20	8	38.88	11	43.86	10	36.40	13	32.82	15	33.55	13	40.39	12
Derecho a la Participación Ciudadana Porcentaje de la población que pertenece a una organización de base social	15.41	21	15.55	20	12.59	21	12.71	21	5.57	21	11.25	21	12.12	21
Ausentismo Electoral Porcentaje de electores que no asistió a votar	19.11	13	0.00	1	28.47	14	19.73	19	25.59	13	31.07	18	24.30	18
<b>3.2 Libertad personal y de elección</b>	<b>69.61</b>	<b>23</b>	<b>70.63</b>	<b>22</b>	<b>72.83</b>	<b>14</b>	<b>75.66</b>	<b>12</b>	<b>84.49</b>	<b>4</b>	<b>77.77</b>	<b>21</b>	<b>81.24</b>	<b>9</b>
Uso anticonceptivos en Mujeres Adultas Porcentaje de mujeres que utilizan cualquier método anticonceptivo	75.36	16	75.10	15	75.72	20	71.90	24	80.90	2	80.00	5	82.97	2
Embarazo en Adolescentes Porcentaje de adolescentes que ya son madres o están embarazadas por primera vez	14.80	16	16.80	20	14.60	18	14.60	18	7.80	9	17.40	25	8.50	8
Corrupción Porcentaje de población que tiene algún familiar al que le han pedido algún soborno	4.30	25	2.62	20	2.67	18	1.62	10	2.02	14	2.21	15	3.69	23
Acceso a Bienes de Uso Públicos Porcentaje de hogares de centros poblados que cuentan con acceso a bienes de uso público	90.94	10	95.00	12	94.26	11	95.21	12	97.82	7	96.62	8	96.89	8
<b>3.3 Tolerancia e Inclusión</b>	<b>74.45</b>	<b>13</b>	<b>78.71</b>	<b>12</b>	<b>79.69</b>	<b>15</b>	<b>86.84</b>	<b>4</b>	<b>90.00</b>	<b>1</b>	<b>82.23</b>	<b>3</b>	<b>82.29</b>	<b>7</b>
Violencia contra la Mujer Porcentaje de violencia física contra las mujeres ejercida alguna vez por parte del esposo o compañero	20.87	1	21.50	1	25.77	6	23.54	3	21.52	4	21.52	4	24.50	4
Discriminación a Minorías Étnicas Porcentaje de población que se ha sentido o han intentado discriminarlo por su color de piel	0.50	12	0.50	16	0.63	17	0.24	12	0.25	5	0.94	7	0.86	8
Discriminación los Inmigrantes Porcentaje de población que se ha sentido discriminarlo por su origen o lugar de nacimiento	0.58	11	0.49	9	0.47	12	0.18	6	0.16	5	0.74	12	0.30	4
Discriminación a Discapitados Porcentaje de población que se ha sentido o han intentado discriminarlo por tener alguna discapacidad	0.55	23	0.51	22	0.32	22	0.21	10	0.03	6	0.08	2	0.34	13
<b>3.4 Acceso a la educación superior</b>	<b>33.13</b>	<b>17</b>	<b>37.83</b>	<b>17</b>	<b>48.95</b>	<b>13</b>	<b>35.62</b>	<b>16</b>	<b>48.78</b>	<b>10</b>	<b>50.26</b>	<b>13</b>	<b>49.27</b>	<b>15</b>
Asistencia a Educación Superior Tasa bruta de asistencia a educación superior entre 17 y 21 años	58.87	17	63.57	16	64.10	17	68.61	16	48.07	16	57.10	21	62.17	18
Graduados de Universidad Tasa de conclusión en educación superior en personas entre 22 y 24 años (% del total)	17.44	17	17.96	21	25.08	6	25.83	8	29.38	4	23.09	8	21.38	13
Mujeres con Educación Superior Porcentaje de mujeres que alcanzaron nivel de educación superior	30.41	12	34.32	9	34.78	12	30.12	17	32.78	14	37.47	10	34.58	11

## Índice del Progreso Social Regional del Perú

Lambayeque	2017		2018		2019		2020		2021		2022		2023	
	Valor	Rank	Valor	Rank	Valor	Rank	Valor	Rank	Valor	Rank	Valor	Rank	Valor	Rank
<b>Índice de Progreso Social Regional (IPSR)</b>	<b>58.74</b>	<b>6</b>	<b>57.86</b>	<b>8</b>	<b>58.72</b>	<b>7</b>	<b>58.22</b>	<b>8</b>	<b>59.45</b>	<b>6</b>	<b>60.41</b>	<b>5</b>	<b>60.87</b>	<b>6</b>
<b>1. Necesidades Humanas Básicas</b>	<b>73.02</b>	<b>4</b>	<b>76.01</b>	<b>7</b>	<b>74.94</b>	<b>7</b>	<b>74.21</b>	<b>7</b>	<b>75.71</b>	<b>8</b>	<b>73.52</b>	<b>8</b>	<b>73.42</b>	<b>8</b>
<b>1.1 Nutrición y cuidados básicos de Salud</b>	<b>62.48</b>	<b>8</b>	<b>66.84</b>	<b>6</b>	<b>63.32</b>	<b>8</b>	<b>60.94</b>	<b>11</b>	<b>71.28</b>	<b>10</b>	<b>59.28</b>	<b>10</b>	<b>60.63</b>	<b>9</b>
Desnutrición crónica Porcentaje de menores de cinco años con desnutrición crónica	11.8	10	10.50	10	9.30	10	11.20	10	9.50	10	9.20	10	9.50	10
Anemia en menores Porcentaje de menores de 5 años con anemia	26.90	5	25.80	5	27.50	7	25.99	7	26.84	10	24.76	6	26.18	6
Mortalidad Materna Tasa de mortalidad materna por cada 10 mil nacidos	5.73	16	6.60	15	6.89	17	7.28	22	13.38	19	15.48	26	8.94	23
EDA en menores de 5 años Porcentaje de menores de cinco años con Enfermedades Diarreas Agudas (EDA)	13.86	5	6.56	3	10.63	5	12.22	4	6.18	7	8.15	9	8.15	9
<b>1.2 Agua y saneamiento básico</b>	<b>80.09</b>	<b>6</b>	<b>83.41</b>	<b>6</b>	<b>81.92</b>	<b>7</b>	<b>83.56</b>	<b>6</b>	<b>83.64</b>	<b>7</b>	<b>82.34</b>	<b>7</b>	<b>82.48</b>	<b>8</b>
Acceso a Servicios de Saneamiento Porcentaje de la población que cuenta con servicios de saneamiento	77.29	7	79.15	7	79.53	7	80.03	7	79.09	7	78.63	8	80.59	7
Acceso a Agua Potable Porcentaje de personas que declararon que su hogar tiene agua potable	83.99	8	88.70	8	84.83	10	87.76	10	89.32	8	86.86	9	84.86	9
Brecha rural/urbana de Acceso en Saneamiento Hogares rurales/urbanos con acceso a saneamiento	0.12	8	0.14	10	0.15	8	0.13	8	0.13	8	0.03	8	0.03	8
<b>1.3 Vivienda y Servicios públicos</b>	<b>86.95</b>	<b>9</b>	<b>87.59</b>	<b>9</b>	<b>88.43</b>	<b>9</b>	<b>88.34</b>	<b>8</b>	<b>89.12</b>	<b>7</b>	<b>88.54</b>	<b>7</b>	<b>89.23</b>	<b>7</b>
Acceso a Electricidad Porcentaje de viviendas con servicio de energía eléctrica	96.48	7	96.65	7	97.91	6	97.07	8	98.61	4	98.07	4	98.44	4
Calidad del Aire dentro de Viviendas Porcentaje de hogares que utilizan combustible dañino para cocinar	11.08	9	9.53	11	9.20	9	9.10	8	10.12	9	9.89	9	10.63	10
Déficit Cuantitativo de Vivienda Porcentaje de hogares que cuentan con materiales de paredes adecuado	49.13	10	50.31	10	53.38	11	56.60	8	59.26	7	56.69	7	60.96	7
Déficit Cualitativo de Vivienda Porcentaje de hogares sin hacinamiento	96.15	11	96.15	11	96.15	11	96.25	14	96.74	12	97.17	10	97.70	7
Brecha rural/urbana en Acceso Electricidad Brecha de servicio de energía eléctrica según área de residencia	0.17	10	0.18	10	0.18	10	0.18	10	0.17	9	0.18	10	0.17	10
<b>1.4 Seguridad Personal</b>	<b>62.58</b>	<b>3</b>	<b>66.21</b>	<b>10</b>	<b>66.08</b>	<b>6</b>	<b>63.98</b>	<b>3</b>	<b>58.79</b>	<b>9</b>	<b>63.94</b>	<b>4</b>	<b>61.35</b>	<b>3</b>
Homicidios Tasa de muertes violentas asociadas a hechos delictivos dolosos por cada 10 mil personas	0.47	3	0.49	5	0.48	5	0.43	4	0.47	7	0.47	7	0.47	7
Percepción de Inseguridad Población de 15 a más años de edad que cree que será víctima de algún hecho delictivo durante los próximos 12 meses	92.90	20	91.00	23	90.60	22	82.50	11	82.90	17	71.90	8	78.80	10
Victimización Porcentaje de población de 15 a más años de edad víctima de algún hecho delictivo	17.40	2	18.60	8	13.70	2	15.90	4	16.70	12	11.70	7	13.60	4
Fallecidos por Accidentes de Tránsito Tasa de fallecidos por accidentes de tránsito fatales por cada 100 mil habitantes	0.05	5	0.07	7	0.09	7	0.07	5	0.06	9	0.06	4	0.06	6
Accidentes de tránsito Tasa de accidentes de tránsito por cada 100 mil personas	3.34	20	3.07	20	2.50	17	2.96	21	1.73	21	1.92	15	2.34	19
<b>2. Fundamentos del bienestar</b>	<b>43.51</b>	<b>16</b>	<b>38.16</b>	<b>26</b>	<b>42.31</b>	<b>13</b>	<b>40.98</b>	<b>21</b>	<b>41.19</b>	<b>19</b>	<b>45.24</b>	<b>11</b>	<b>46.61</b>	<b>12</b>
<b>2.1 Acceso al conocimiento Básico</b>	<b>50.52</b>	<b>10</b>	<b>32.80</b>	<b>25</b>	<b>42.72</b>	<b>20</b>	<b>48.73</b>	<b>15</b>	<b>41.50</b>	<b>20</b>	<b>48.27</b>	<b>12</b>	<b>47.45</b>	<b>16</b>
Analfabetismo en Adultos Tasa de analfabetismo en población de 15 y más años de edad	5.89	13	5.87	14	6.03	14	5.86	12	3.39	14	4.84	12	4.87	12
Asistencia Primaria Tasa neta de asistencia de la población de 6 a 11 años de edad a educación primaria	94.87	6	88.57	27	94.36	23	97.45	16	92.23	24	98.62	13	98.43	8
Asistencia Secundaria Tasa neta de asistencia en educación secundaria (% de población con edades 12-16)	80.92	18	77.95	23	82.74	21	85.29	19	82.00	18	85.20	18	83.53	24
Logro en Lenguaje Porcentaje de estudiantes de 2do grado de primaria que lograron el aprendizaje en comprensión de textos escritos	48.26	9	36.70	13	36.70	13	36.70	13	35.70	13	35.70	13	35.70	13
Logro en Matemáticas Porcentaje de Estudiantes de 4to Grado de primaria que lograron el aprendizaje del grado en pruebas de matemática.	35.77	14	14.60	20	14.60	20	14.60	20	9.58	19	9.58	19	9.58	19
<b>2.2 Acceso a información y telecomunicaciones</b>	<b>44.31</b>	<b>4</b>	<b>43.28</b>	<b>5</b>	<b>44.47</b>	<b>4</b>	<b>48.00</b>	<b>5</b>	<b>45.56</b>	<b>4</b>	<b>51.56</b>	<b>6</b>	<b>59.07</b>	<b>3</b>
Tenencia Telefonía Móvil Porcentaje de Hogares que declararon tener teléfono celular	92.12	7	94.66	3	93.98	7	94.32	6	95.93	5	96.48	4	96.51	7
Usuarios de Internet de zonas Urbanas Porcentaje de hogares de zonas urbanas conectadas al internet	29.12	5	29.85	6	29.54	7	35.86	8	34.53	4	45.27	8	57.27	3
Usuarios de Internet de zonas Rurales Porcentaje de hogares de zonas rurales conectadas al internet	2.78	6	3.16	7	3.27	8	5.73	9	11.08	6	24.93	4	34.54	2
Tenencia Telefonía Fija Porcentaje de los hogares que cuentan con teléfono fijo	19.84	4	19.09	3	19.29	3	18.05	3	11.29	3	9.86	5	8.49	5
Tenencia TV con cable Porcentaje de hogares que tienen tv con cable	30.20	8	26.67	14	29.27	12	28.69	13	17.43	15	21.55	16	23.77	16

## Índice del Progreso Social Regional del Perú

Lambayeque	2017		2018		2019		2020		2021		2022		2023	
	Valor	Rank	Valor	Rank	Valor	Rank	Valor	Rank	Valor	Rank	Valor	Rank	Valor	Rank
<b>Índice de Progreso Social Regional (IPSR)</b>	<b>58.74</b>	<b>6</b>	<b>57.86</b>	<b>8</b>	<b>58.72</b>	<b>7</b>	<b>58.22</b>	<b>8</b>	<b>59.45</b>	<b>6</b>	<b>60.41</b>	<b>5</b>	<b>60.87</b>	<b>6</b>
<b>2.3 Salud y Bienestar</b>	<b>60.42</b>	<b>17</b>	<b>58.69</b>	<b>20</b>	<b>58.12</b>	<b>19</b>	<b>57.29</b>	<b>20</b>	<b>69.62</b>	<b>10</b>	<b>69.72</b>	<b>10</b>	<b>65.54</b>	<b>16</b>
Tasa de Obesidad Porcentaje de personas de 15 a más años de edad con obesidad	21.30	18	22.90	19	23.00	16	23.00	18	25.00	16	23.80	14	24.40	13
Padecimiento de Enfermedades Crónicas Porcentaje de la población que reportó padecer algún problema de salud crónico	39.38	18	41.25	20	40.53	19	41.96	20	36.11	12	39.30	14	43.14	18
Pacientes nuevos de cáncer Tasa de pacientes nuevos de cáncer (apertura de historias clínicas) por cada 10 mil habitantes	4.03	13	3.31	10	3.95	14	3.71	10	1.87	9	3.08	12	3.17	9
Personas que fuman Porcentaje de personas de 15 y más años que fumaron cigarrillos en los últimos 12 meses	12.55	1	12.80	5	13.51	4	14.04	6	7.92	2	8.23	2	11.88	4
Mortalidad Tasa de mortalidad por cada 10 mil habitantes	48.25	22	52.09	25	50.39	23	52.14	25	60.07	25	59.97	25	42.97	25
<b>2.4 Sostenibilidad ambiental</b>	<b>18.81</b>	<b>23</b>	<b>17.86</b>	<b>23</b>	<b>23.91</b>	<b>16</b>	<b>9.90</b>	<b>24</b>	<b>8.07</b>	<b>24</b>	<b>11.43</b>	<b>24</b>	<b>14.38</b>	<b>21</b>
Superficie de áreas verdes Superficie Agropecuaria por usos de la tierra (has) per cápita	0.92	18	0.91	18	0.86	18	0.89	18	0.72	17	0.91	18	0.91	18
Residuos sólidos Generación per cápita de residuos sólidos domiciliarios (Kilogramos por habitante por día)	0.56	20	0.57	21	0.55	20	0.60	23	0.60	22	0.58	19	0.56	14
Superficie reforestada Superficie reforestada por cada mil habitantes	0.05	16	0.07	16	0.43	3	0.43	12	0.11	19	0.00	21	0.00	21
Aguas residuales Aguas residuales domésticas sin tratamiento por habitante	10.77	14	0.20	1	0.35	2	0.28	2	0.25	2	1.09	2	0.38	1
<b>3. Oportunidades</b>	<b>59.67</b>	<b>4</b>	<b>59.41</b>	<b>6</b>	<b>58.91</b>	<b>10</b>	<b>59.48</b>	<b>6</b>	<b>61.44</b>	<b>8</b>	<b>62.48</b>	<b>5</b>	<b>62.57</b>	<b>4</b>
<b>3.1 Derechos Personales</b>	<b>35.64</b>	<b>13</b>	<b>33.38</b>	<b>17</b>	<b>32.72</b>	<b>16</b>	<b>37.56</b>	<b>10</b>	<b>37.29</b>	<b>5</b>	<b>42.93</b>	<b>4</b>	<b>37.70</b>	<b>8</b>
Libertad de Expresión Porcentaje de la población de 18 años y más de edad que considera que existe poco o nada respeto por la libertad de expresión	66.93	8	70.12	12	73.47	14	59.36	2	55.41	2	43.24	1	64.30	4
Título Propiedad Urbano Porcentaje de viviendas del área urbana que cuentan con título de propiedad	64.09	5	61.95	8	65.15	4	64.66	5	61.64	7	67.18	2	63.73	4
Título Propiedad Rural Porcentaje de viviendas del área rural que cuentan con título de propiedad	22.64	21	29.16	18	30.40	18	26.41	21	41.19	10	30.89	16	36.35	15
Derecho a la Participación Ciudadana Porcentaje de la población que pertenece a una organización de base social	14.61	23	10.97	23	11.76	22	8.17	24	4.15	25	7.41	25	11.21	23
Ausentismo Electoral Porcentaje de electores que no asistió a votar	17.59	10	0.00	1	25.94	11	0.00	1	22.55	10	28.60	13	21.86	10
<b>3.2 Libertad personal y de elección</b>	<b>72.85</b>	<b>15</b>	<b>76.34</b>	<b>5</b>	<b>77.52</b>	<b>6</b>	<b>78.88</b>	<b>4</b>	<b>79.78</b>	<b>15</b>	<b>79.41</b>	<b>15</b>	<b>82.04</b>	<b>2</b>
Uso anticonceptivos en Mujeres Adultas Porcentaje de mujeres que utilizan cualquier método anticonceptivo	72.09	26	74.60	19	77.95	10	75.90	15	78.90	10	73.00	26	73.75	24
Embarazo en Adolescentes Porcentaje de adolescentes que ya son madres o están embarazadas por primera vez	13.10	12	11.80	8	9.30	8	9.30	8	9.70	16	13.00	22	10.80	16
Corrupción Porcentaje de población que tiene algún familiar al que le han pedido algún soborno	2.29	11	1.70	7	2.53	17	2.00	16	3.40	22	1.61	9	1.02	4
Acceso a Bienes de Uso Públicos Porcentaje de hogares de centros poblados que cuentan con acceso a bienes de uso público	87.74	17	93.76	16	95.29	9	95.62	8	95.20	12	96.66	7	95.57	12
<b>3.3 Tolerancia e Inclusión</b>	<b>85.37</b>	<b>2</b>	<b>82.24</b>	<b>7</b>	<b>78.61</b>	<b>18</b>	<b>81.89</b>	<b>10</b>	<b>88.02</b>	<b>3</b>	<b>83.64</b>	<b>2</b>	<b>77.98</b>	<b>12</b>
Violencia contra la Mujer Porcentaje de violencia física contra las mujeres ejercida alguna vez por parte del esposo o compañero	23.79	3	27.30	7	23.77	1	19.54	1	20.66	2	20.66	2	21.30	1
Discriminación a Minorías Étnicas Porcentaje de población que se ha sentido o han intentado discriminarlo por su color de piel	0.25	4	0.31	10	0.23	8	0.65	18	0.64	13	0.64	3	1.30	13
Discriminación los Inmigrantes Porcentaje de población que se ha sentido discriminarlo por su origen o lugar de nacimiento	0.51	10	0.51	10	0.69	16	0.28	8	0.28	6	0.45	8	0.37	6
Discriminación a Discapacitados Porcentaje de población que se ha sentido o han intentado discriminarlo por tener alguna discapacidad	0.11	5	0.23	15	0.41	25	0.40	23	0.02	5	0.23	15	0.58	22
<b>3.4 Acceso a la educación superior</b>	<b>44.82</b>	<b>10</b>	<b>45.67</b>	<b>11</b>	<b>46.80</b>	<b>14</b>	<b>39.59</b>	<b>10</b>	<b>40.68</b>	<b>16</b>	<b>43.92</b>	<b>16</b>	<b>52.58</b>	<b>13</b>
Asistencia a Educación Superior Tasa bruta de asistencia a educación superior entre 17 y 21 años	65.76	13	60.73	18	68.60	15	64.45	18	48.97	14	59.38	17	57.64	23
Graduados de Universidad Tasa de conclusión en educación superior en personas entre 22 y 24 años (% del total)	20.78	10	24.53	7	20.71	17	23.58	12	20.41	19	22.84	9	23.38	10
Mujeres con Educación Superior Porcentaje de mujeres que alcanzaron nivel de educación superior	32.89	10	34.16	10	37.29	10	39.41	7	34.63	12	30.68	18	37.63	9

## Índice del Progreso Social Regional del Perú

Lima Metropolitana	2017		2018		2019		2020		2021		2022		2023	
	Valor	Rank	Valor	Rank	Valor	Rank	Valor	Rank	Valor	Rank	Valor	Rank	Valor	Rank
<b>Índice de Progreso Social Regional (IPSR)</b>	<b>58.95</b>	<b>5</b>	<b>59.96</b>	<b>6</b>	<b>60.64</b>	<b>5</b>	<b>59.10</b>	<b>6</b>	<b>60.14</b>	<b>5</b>	<b>60.07</b>	<b>6</b>	<b>59.94</b>	<b>7</b>
<b>1. Necesidades Humanas Básicas</b>	<b>81.19</b>	<b>1</b>	<b>82.59</b>	<b>1</b>	<b>81.68</b>	<b>1</b>	<b>80.89</b>	<b>1</b>	<b>81.88</b>	<b>1</b>	<b>80.76</b>	<b>1</b>	<b>79.72</b>	<b>1</b>
<b>1.1 Nutrición y cuidados básicos de Salud</b>	<b>76.60</b>	<b>1</b>	<b>76.09</b>	<b>2</b>	<b>74.37</b>	<b>2</b>	<b>76.91</b>	<b>1</b>	<b>82.84</b>	<b>2</b>	<b>80.93</b>	<b>1</b>	<b>79.74</b>	<b>2</b>
Desnutrición crónica Porcentaje de menores de cinco años con desnutrición crónica	4.9	3	5.10	4	4.50	3	5.00	4	4.60	3	3.50	3	3.70	3
Anemia en menores Porcentaje de menores de 5 años con anemia	24.90	3	26.60	6	27.00	5	21.45	2	21.25	2	19.26	2	25.88	5
Mortalidad Materna Tasa de mortalidad materna por cada 10 mil nacidos	2.97	7	2.90	7	3.56	6	3.31	6	6.05	6	5.71	5	2.72	6
EDA en menores de 5 años Porcentaje de menores de cinco años con Enfermedades Diarreicas Agudas (EDA)	6.92	1	5.77	1	6.42	2	6.82	2	2.82	2	1.09	1	1.09	1
<b>1.2 Agua y saneamiento básico</b>	<b>96.77</b>	<b>1</b>	<b>96.68</b>	<b>1</b>	<b>96.87</b>	<b>1</b>	<b>97.04</b>	<b>2</b>	<b>96.20</b>	<b>2</b>	<b>94.62</b>	<b>2</b>	<b>93.68</b>	<b>2</b>
Acceso a Servicios de Saneamiento Porcentaje de la población que cuenta con servicios de saneamiento	95.49	1	94.80	1	96.17	1	96.11	1	94.01	2	91.07	2	90.10	3
Acceso a Agua Potable Porcentaje de personas que declararon que su hogar tiene agua potable	98.56	1	99.01	2	97.74	2	98.15	3	98.94	3	98.95	1	98.18	2
Brecha rural/urbana de Acceso en Saneamiento Hogares rurales/urbanos con acceso a saneamiento	0.00	1	0.00	1	0.00	1	0.00	1	0.00	1	0.00	1	0.00	1
<b>1.3 Vivienda y Servicios públicos</b>	<b>96.17</b>	<b>1</b>	<b>96.29</b>	<b>1</b>	<b>96.45</b>	<b>1</b>	<b>96.21</b>	<b>1</b>	<b>96.23</b>	<b>1</b>	<b>95.96</b>	<b>1</b>	<b>95.91</b>	<b>1</b>
Acceso a Electricidad Porcentaje de viviendas con servicio de energía eléctrica	99.50	2	99.56	2	99.60	2	99.59	2	99.72	2	99.36	2	99.62	1
Calidad del Aire dentro de Viviendas Porcentaje de hogares que utilizan combustible dañino para cocinar	0.88	1	0.53	1	0.27	1	0.25	1	0.84	1	0.77	2	0.74	1
Déficit Cuantitativo de Vivienda Porcentaje de hogares que cuentan con materiales de paredes adecuado	84.21	3	84.46	2	84.98	1	84.86	3	85.86	2	84.99	3	84.73	3
Déficit Cualitativo de Vivienda Porcentaje de hogares sin hacinamiento	96.75	7	96.75	7	96.75	7	96.72	12	96.76	11	96.87	12	96.78	10
Brecha rural/urbana en Acceso Electricidad Brecha de servicio de energía eléctrica según área de residencia	0.00	1	0.00	1	0.00	1	0.00	1	0.00	1	0.00	1	0.00	1
<b>1.4 Seguridad Personal</b>	<b>55.22</b>	<b>9</b>	<b>61.30</b>	<b>17</b>	<b>59.01</b>	<b>17</b>	<b>53.41</b>	<b>17</b>	<b>52.25</b>	<b>19</b>	<b>51.51</b>	<b>19</b>	<b>49.54</b>	<b>18</b>
Homicidios Tasa de muertes violentas asociadas a hechos delictivos dolosos por cada 10 mil personas	0.71	12	0.73	11	0.76	17	0.71	10	0.56	13	0.56	13	0.56	13
Percepción de Inseguridad Población de 15 a más años de edad que cree que será víctima de algún hecho delictivo durante los próximos 12 meses	92.60	18	90.30	22	90.50	21	90.00	22	88.90	26	91.70	26	90.80	22
Victimización Porcentaje de población de 15 a más años de edad víctima de algún hecho delictivo	30.80	19	29.10	23	28.40	22	30.90	22	27.90	23	22.20	23	26.70	24
Fallecidos por Accidentes de Tránsito Tasa de fallecidos por accidentes de tránsito fatales por cada 100 mil habitantes	0.03	3	0.05	5	0.05	4	0.05	4	0.03	4	0.04	3	0.04	5
Accidentes de tránsito Tasa de accidentes de tránsito por cada 100 mil personas	3.98	23	3.84	24	2.96	23	2.92	20	1.67	18	2.02	16	2.28	17
<b>2. Fundamentos del bienestar</b>	<b>42.01</b>	<b>22</b>	<b>40.17</b>	<b>19</b>	<b>39.57</b>	<b>22</b>	<b>40.11</b>	<b>24</b>	<b>35.52</b>	<b>26</b>	<b>38.27</b>	<b>27</b>	<b>39.65</b>	<b>27</b>
<b>2.1 Acceso al conocimiento Básico</b>	<b>53.59</b>	<b>7</b>	<b>48.11</b>	<b>5</b>	<b>52.19</b>	<b>5</b>	<b>54.13</b>	<b>8</b>	<b>49.34</b>	<b>6</b>	<b>52.27</b>	<b>4</b>	<b>54.78</b>	<b>5</b>
Analfabetismo en Adultos Tasa de analfabetismo en población de 15 y más años de edad	0.74	1	0.76	1	0.58	1	1.07	2	0.43	2	0.81	2	0.81	1
Asistencia Primaria Tasa neta de asistencia de la población de 6 a 11 años de edad a educación primaria	92.21	22	92.20	21	95.03	19	95.31	27	92.65	23	93.67	26	95.83	24
Asistencia Secundaria Tasa neta de asistencia en educación secundaria (% de población con edades 12-16)	84.64	13	87.63	7	87.96	8	89.40	10	84.04	14	88.98	5	89.54	9
Logro en Lenguaje Porcentaje de estudiantes de 2do grado de primaria que lograron el aprendizaje en comprensión de textos escritos	55.63	5	44.90	5	44.90	5	44.90	5	47.96	4	47.96	4	47.96	4
Logro en Matemáticas Porcentaje de Estudiantes de 4to Grado de primaria que lograron el aprendizaje del grado en pruebas de matemática.	34.52	17	18.00	11	18.00	11	18.00	11	13.80	7	13.80	7	13.80	7
<b>2.2 Acceso a información y telecomunicaciones</b>	<b>59.41</b>	<b>1</b>	<b>57.86</b>	<b>1</b>	<b>58.32</b>	<b>1</b>	<b>59.49</b>	<b>1</b>	<b>52.50</b>	<b>1</b>	<b>58.14</b>	<b>1</b>	<b>62.21</b>	<b>1</b>
Tenencia Telefonía Móvil Porcentaje de Hogares que declararon tener teléfono celular	93.23	5	94.01	6	95.19	2	96.47	1	97.53	3	97.32	1	97.14	3
Usuarios de Internet de zonas Urbanas Porcentaje de hogares de zonas urbanas conectadas al internet	38.16	1	39.48	1	41.17	1	44.13	1	34.47	5	50.42	4	57.71	1
Usuarios de Internet de zonas Rurales Porcentaje de hogares de zonas rurales conectadas al internet	0.00	26	0.00	24	0.00	26	0.00	26	0.00	26	0.00	26	0.00	26
Tenencia Telefonía Fija Porcentaje de los hogares que cuentan con teléfono fijo	37.87	1	34.79	1	32.63	1	29.26	1	17.24	1	19.67	1	15.75	1
Tenencia TV con cable Porcentaje de hogares que tienen tv con cable	46.28	1	43.94	4	43.86	3	42.00	4	28.34	3	33.66	4	35.70	3

## Índice del Progreso Social Regional del Perú

Lima Metropolitana	2017		2018		2019		2020		2021		2022		2023	
	Valor	Rank	Valor	Rank	Valor	Rank	Valor	Rank	Valor	Rank	Valor	Rank	Valor	Rank
<b>Índice de Progreso Social Regional (IPSR)</b>	<b>58.95</b>	<b>5</b>	<b>59.96</b>	<b>6</b>	<b>60.64</b>	<b>5</b>	<b>59.10</b>	<b>6</b>	<b>60.14</b>	<b>5</b>	<b>60.07</b>	<b>6</b>	<b>59.94</b>	<b>7</b>
<b>2.3 Salud y Bienestar</b>	<b>46.80</b>	<b>25</b>	<b>46.51</b>	<b>26</b>	<b>44.74</b>	<b>27</b>	<b>45.90</b>	<b>26</b>	<b>39.60</b>	<b>27</b>	<b>41.60</b>	<b>27</b>	<b>41.63</b>	<b>27</b>
Tasa de Obesidad Porcentaje de personas de 15 a más años de edad con obesidad	23.50	20	26.00	21	27.00	22	25.10	20	26.80	18	30.10	20	29.40	20
Padecimiento de Enfermedades Crónicas Porcentaje de la población que reportó padecer algún problema de salud crónico	39.27	17	40.51	18	43.37	25	43.58	22	42.96	24	43.51	23	46.13	22
Pacientes nuevos de cáncer Tasa de pacientes nuevos de cáncer (apertura de historias clínicas) por cada 10 mil habitantes	8.96	26	7.71	26	7.43	26	7.67	26	6.59	26	9.17	26	8.50	26
Personas que fuman Porcentaje de personas de 15 y más años que fumaron cigarrillos en los últimos 12 meses	22.32	20	22.47	22	22.66	23	21.67	24	18.02	24	17.30	22	18.19	20
Mortalidad Tasa de mortalidad por cada 10 mil habitantes	48.82	25	50.07	24	49.71	22	51.66	24	186.30	27	221.79	27	120.95	27
<b>2.4 Sostenibilidad ambiental</b>	<b>8.24</b>	<b>27</b>	<b>8.20</b>	<b>26</b>	<b>3.03</b>	<b>26</b>	<b>0.92</b>	<b>27</b>	<b>0.64</b>	<b>27</b>	<b>1.08</b>	<b>26</b>	<b>0.00</b>	<b>27</b>
Superficie de áreas verdes Superficie Agropecuaria por usos de la tierra (has) per cápita	0.00	26	0.00	26	0.00	26	0.00	26	0.00	27	0.00	26	0.00	26
Residuos sólidos Generación per cápita de residuos sólidos domiciliarios (Kilogramos por habitante por día)	0.60	24	0.60	24	0.59	24	0.63	25	0.63	25	0.64	25	0.66	26
Superficie reforestada Superficie reforestada por cada mil habitantes	0.00	19	0.00	19	0.00	19	0.00	24	0.00	23	0.00	21	0.00	24
Aguas residuales Aguas residuales domésticas sin tratamiento por habitante	13.17	20	6.19	10	6.63	12	7.64	11	7.65	11	6.44	11	3.53	6
<b>3. Oportunidades</b>	<b>53.65</b>	<b>13</b>	<b>57.13</b>	<b>9</b>	<b>60.69</b>	<b>6</b>	<b>56.29</b>	<b>14</b>	<b>63.02</b>	<b>5</b>	<b>61.19</b>	<b>6</b>	<b>60.45</b>	<b>10</b>
<b>3.1 Derechos Personales</b>	<b>25.85</b>	<b>26</b>	<b>24.79</b>	<b>26</b>	<b>22.49</b>	<b>26</b>	<b>25.51</b>	<b>27</b>	<b>24.91</b>	<b>24</b>	<b>26.45</b>	<b>24</b>	<b>23.10</b>	<b>26</b>
Libertad de Expresión Porcentaje de la población de 18 años y más de edad que considera que existe poco o nada respeto por la libertad de expresión	68.46	11	64.20	3	67.63	6	66.48	5	63.01	4	60.68	2	71.68	9
Título Propiedad Urbano Porcentaje de viviendas del área urbana que cuentan con título de propiedad	54.95	11	52.51	14	49.73	15	53.16	14	54.86	11	52.31	13	50.66	10
Título Propiedad Rural Porcentaje de viviendas del área rural que cuentan con título de propiedad	0.00	26	0.00	26	0.00	26	0.00	26	0.00	26	0.00	26	0.00	26
Derecho a la Participación Ciudadana Porcentaje de la población que pertenece a una organización de base social	6.20	26	6.52	26	6.93	26	5.57	27	3.61	26	5.16	26	6.19	26
Ausentismo Electoral Porcentaje de electores que no asistió a votar	13.49	2	0.00	1	20.04	4	0.00	1	18.77	2	25.19	7	21.42	8
<b>3.2 Libertad personal y de elección</b>	<b>76.21</b>	<b>5</b>	<b>76.45</b>	<b>4</b>	<b>80.39</b>	<b>3</b>	<b>77.19</b>	<b>9</b>	<b>85.03</b>	<b>1</b>	<b>82.45</b>	<b>7</b>	<b>81.35</b>	<b>8</b>
Uso anticonceptivos en Mujeres Adultas Porcentaje de mujeres que utilizan cualquier método anticonceptivo	77.30	7	75.70	12	75.45	21	74.80	20	75.90	20	79.00	10	78.74	9
Embarazo en Adolescentes Porcentaje de adolescentes que ya son madres o están embarazadas por primera vez	7.06	3	9.60	5	9.10	5	9.10	5	5.70	6	4.80	2	4.40	2
Corrupción Porcentaje de población que tiene algún familiar al que le han pedido algún soborno	3.74	22	2.14	15	1.56	6	2.67	20	1.70	10	3.47	25	4.28	25
Acceso a Bienes de Uso Públicos Porcentaje de hogares de centros poblados que cuentan con acceso a bienes de uso público	91.64	9	93.79	15	97.78	5	97.98	5	98.63	4	97.31	5	97.68	5
<b>3.3 Tolerancia e Inclusión</b>	<b>42.11</b>	<b>24</b>	<b>62.26</b>	<b>24</b>	<b>69.36</b>	<b>24</b>	<b>63.08</b>	<b>26</b>	<b>79.93</b>	<b>14</b>	<b>63.74</b>	<b>19</b>	<b>62.42</b>	<b>23</b>
Violencia contra la Mujer Porcentaje de violencia física contra las mujeres ejercida alguna vez por parte del esposo o compañero	31.64	14	27.65	9	28.21	9	27.28	7	23.85	7	23.85	7	26.60	12
Discriminación a Minorías Étnicas Porcentaje de población que se ha sentido o han intentado discriminarlo por su color de piel	2.69	26	2.48	27	2.12	25	1.70	25	1.21	20	2.80	24	3.47	22
Discriminación los Inmigrantes Porcentaje de población que se ha sentido discriminarlo por su origen o lugar de nacimiento	2.65	23	0.81	19	0.91	23	1.52	26	0.93	19	1.97	23	2.07	24
Discriminación a Discapacitados Porcentaje de población que se ha sentido o han intentado discriminarlo por tener alguna discapacidad	0.74	26	0.48	20	0.39	24	0.60	27	0.05	7	0.21	14	0.38	17
<b>3.4 Acceso a la educación superior</b>	<b>70.42</b>	<b>4</b>	<b>65.02</b>	<b>5</b>	<b>70.51</b>	<b>3</b>	<b>59.39</b>	<b>5</b>	<b>62.21</b>	<b>6</b>	<b>72.13</b>	<b>3</b>	<b>74.91</b>	<b>3</b>
Asistencia a Educación Superior Tasa bruta de asistencia a educación superior entre 17 y 21 años	85.33	4	83.60	4	97.30	3	89.04	5	58.22	9	90.02	2	81.82	6
Graduados de Universidad Tasa de conclusión en educación superior en personas entre 22 y 24 años (% del total)	20.88	9	20.14	15	18.40	21	21.07	18	19.96	20	17.68	17	20.81	16
Mujeres con Educación Superior Porcentaje de mujeres que alcanzaron nivel de educación superior	47.62	1	45.72	3	50.93	1	50.44	3	51.06	2	47.03	2	49.56	2

# Índice del Progreso Social Regional del Perú

Lima Provincias	2017		2018		2019		2020		2021		2022		2023	
	Valor	Rank	Valor	Rank	Valor	Rank	Valor	Rank	Valor	Rank	Valor	Rank	Valor	Rank
<b>Índice de Progreso Social Regional (IPSR)</b>	<b>51.23</b>	<b>16</b>	<b>51.61</b>	<b>21</b>	<b>53.19</b>	<b>17</b>	<b>52.12</b>	<b>20</b>	<b>54.33</b>	<b>15</b>	<b>54.11</b>	<b>18</b>	<b>53.42</b>	<b>20</b>
<b>1. Necesidades Humanas Básicas</b>	<b>61.91</b>	<b>14</b>	<b>65.13</b>	<b>14</b>	<b>64.24</b>	<b>14</b>	<b>64.04</b>	<b>14</b>	<b>67.11</b>	<b>14</b>	<b>61.50</b>	<b>14</b>	<b>60.73</b>	<b>16</b>
<b>1.1 Nutrición y cuidados básicos de Salud</b>	<b>65.68</b>	<b>4</b>	<b>64.29</b>	<b>10</b>	<b>64.44</b>	<b>6</b>	<b>63.80</b>	<b>7</b>	<b>76.05</b>	<b>5</b>	<b>54.03</b>	<b>14</b>	<b>51.35</b>	<b>17</b>
Desnutrición crónica Porcentaje de menores de cinco años con desnutrición crónica	5.9	4	9.60	9	6.70	7	9.50	9	8.60	8	6.30	8	8.10	9
Anemia en menores Porcentaje de menores de 5 años con anemia	30.40	8	33.30	11	27.00	5	27.11	10	24.83	6	26.62	10	30.53	11
Mortalidad Materna Tasa de mortalidad materna por cada 10 mil nacidos	2.44	5	1.24	3	3.78	8	0.64	3	2.68	3	4.25	3	2.78	7
EDA en menores de 5 años Porcentaje de menores de cinco años con Enfermedades Diarreicas Agudas (EDA)	18.00	15	16.39	20	18.78	19	22.27	21	8.46	14	38.06	27	38.06	27
<b>1.2 Agua y saneamiento básico</b>	<b>77.05</b>	<b>9</b>	<b>81.51</b>	<b>9</b>	<b>80.44</b>	<b>9</b>	<b>82.09</b>	<b>9</b>	<b>82.90</b>	<b>8</b>	<b>84.59</b>	<b>6</b>	<b>85.46</b>	<b>7</b>
Acceso a Servicios de Saneamiento Porcentaje de la población que cuenta con servicios de saneamiento	72.84	9	73.24	9	75.70	8	77.42	8	76.82	8	80.73	7	80.54	8
Acceso a Agua Potable Porcentaje de personas que declararon que su hogar tiene agua potable	82.91	10	91.79	7	86.21	9	87.63	11	90.48	7	89.28	7	91.64	7
Brecha rural/urbana de Acceso en Saneamiento Hogares rurales/urbanos con acceso a saneamiento	0.30	21	0.34	20	0.38	23	0.42	25	0.48	26	0.12	16	0.11	15
<b>1.3 Vivienda y Servicios públicos</b>	<b>87.10</b>	<b>8</b>	<b>89.84</b>	<b>6</b>	<b>88.81</b>	<b>8</b>	<b>87.85</b>	<b>9</b>	<b>87.62</b>	<b>9</b>	<b>86.45</b>	<b>9</b>	<b>86.38</b>	<b>9</b>
Acceso a Electricidad Porcentaje de viviendas con servicio de energía eléctrica	97.45	4	98.21	3	98.05	5	98.52	4	96.99	9	96.46	9	96.88	9
Calidad del Aire dentro de Viviendas Porcentaje de hogares que utilizan combustible dañino para cocinar	13.30	12	3.54	7	10.90	11	14.01	11	16.62	11	14.70	11	16.42	11
Déficit Cuantitativo de Vivienda Porcentaje de hogares que cuentan con materiales de paredes adecuado	50.03	9	50.63	9	56.44	8	56.52	9	59.12	8	55.56	9	57.31	11
Déficit Cualitativo de Vivienda Porcentaje de hogares sin hacinamiento	97.10	5	97.10	5	97.10	5	96.91	10	98.16	4	95.93	14	96.19	12
Brecha rural/urbana en Acceso Electricidad Brecha de servicio de energía eléctrica según área de residencia	0.28	15	0.28	15	0.25	14	0.25	14	0.23	11	0.23	12	0.21	11
<b>1.4 Seguridad Personal</b>	<b>17.82</b>	<b>27</b>	<b>24.88</b>	<b>27</b>	<b>23.25</b>	<b>27</b>	<b>22.39</b>	<b>27</b>	<b>21.89</b>	<b>27</b>	<b>20.95</b>	<b>27</b>	<b>19.74</b>	<b>26</b>
Homicidios Tasa de muertes violentas asociadas a hechos delictivos dolosos por cada 10 mil personas	1.45	25	1.43	25	1.19	24	0.97	23	0.80	24	0.80	24	0.80	24
Percepción de Inseguridad Población de 15 a más años de edad que cree que será víctima de algún hecho delictivo durante los próximos 12 meses	90.60	16	87.60	17	88.20	18	86.20	17	82.30	16	87.20	19	94.30	27
Victimización Porcentaje de población de 15 a más años de edad víctima de algún hecho delictivo	24.70	11	22.40	13	22.80	14	23.40	14	19.50	15	13.90	12	20.80	16
Fallecidos por Accidentes de Tránsito Tasa de fallecidos por accidentes de tránsito fatales por cada 100 mil habitantes	0.31	27	0.46	27	0.47	27	0.39	27	0.26	27	0.41	27	0.35	26
Accidentes de tránsito Tasa de accidentes de tránsito por cada 100 mil personas	50.92	27	45.43	27	40.76	27	40.24	27	23.10	27	27.88	27	31.48	27
<b>2. Fundamentos del bienestar</b>	<b>38.62</b>	<b>25</b>	<b>38.46</b>	<b>23</b>	<b>38.85</b>	<b>24</b>	<b>37.49</b>	<b>26</b>	<b>35.08</b>	<b>27</b>	<b>40.29</b>	<b>25</b>	<b>40.90</b>	<b>26</b>
<b>2.1 Acceso al conocimiento Básico</b>	<b>51.19</b>	<b>9</b>	<b>47.52</b>	<b>6</b>	<b>52.28</b>	<b>4</b>	<b>54.49</b>	<b>7</b>	<b>43.91</b>	<b>18</b>	<b>50.84</b>	<b>8</b>	<b>54.82</b>	<b>4</b>
Analfabetismo en Adultos Tasa de analfabetismo en población de 15 y más años de edad	2.87	5	2.23	4	2.50	4	2.47	6	1.18	3	2.13	3	2.67	5
Asistencia Primaria Tasa neta de asistencia de la población de 6 a 11 años de edad a educación primaria	89.66	27	94.75	6	96.09	14	97.32	18	94.79	15	97.42	18	97.80	13
Asistencia Secundaria Tasa neta de asistencia en educación secundaria (% de población con edades 12-16)	88.23	5	85.23	15	89.86	6	90.02	7	78.42	24	87.61	10	93.18	4
Logro en Lenguaje Porcentaje de estudiantes de 2do grado de primaria que lograron el aprendizaje en comprensión de textos escritos	51.04	8	39.20	10	39.20	10	39.20	10	36.69	11	36.69	11	36.69	11
Logro en Matemáticas Porcentaje de Estudiantes de 4to Grado de primaria que lograron el aprendizaje del grado en pruebas de matemática.	37.07	12	17.00	16	17.00	16	17.00	16	11.40	14	11.40	14	11.40	14
<b>2.2 Acceso a información y telecomunicaciones</b>	<b>40.91</b>	<b>9</b>	<b>41.31</b>	<b>9</b>	<b>41.86</b>	<b>8</b>	<b>45.23</b>	<b>10</b>	<b>37.75</b>	<b>13</b>	<b>47.40</b>	<b>13</b>	<b>51.92</b>	<b>10</b>
Tenencia Telefonía Móvil Porcentaje de Hogares que declararon tener teléfono celular	88.59	13	89.47	14	90.93	11	91.84	15	94.27	15	94.24	11	94.11	15
Usuarios de Internet de zonas Urbanas Porcentaje de hogares de zonas urbanas conectadas al internet	17.44	13	20.23	13	23.28	11	27.20	18	21.09	21	36.95	18	42.39	18
Usuarios de Internet de zonas Rurales Porcentaje de hogares de zonas rurales conectadas al internet	5.49	4	6.40	4	7.26	3	10.41	5	8.05	12	16.96	11	24.10	6
Tenencia Telefonía Fija Porcentaje de los hogares que cuentan con teléfono fijo	14.46	8	11.65	10	9.89	11	9.66	10	4.78	10	5.99	10	4.85	10
Tenencia TV con cable Porcentaje de hogares que tienen tv con cable	37.86	5	41.40	5	41.60	4	40.85	5	24.30	6	32.70	5	34.32	4

# Índice del Progreso Social Regional del Perú

Lima Provincias	2017		2018		2019		2020		2021		2022		2023	
	Valor	Rank	Valor	Rank	Valor	Rank	Valor	Rank	Valor	Rank	Valor	Rank	Valor	Rank
<b>Índice de Progreso Social Regional (IPSR)</b>	<b>51.23</b>	<b>16</b>	<b>51.61</b>	<b>21</b>	<b>53.19</b>	<b>17</b>	<b>52.12</b>	<b>20</b>	<b>54.33</b>	<b>15</b>	<b>54.11</b>	<b>18</b>	<b>53.42</b>	<b>20</b>
<b>2.3 Salud y Bienestar</b>	<b>45.97</b>	<b>26</b>	<b>48.96</b>	<b>25</b>	<b>47.24</b>	<b>26</b>	<b>45.17</b>	<b>27</b>	<b>53.22</b>	<b>26</b>	<b>58.14</b>	<b>25</b>	<b>53.30</b>	<b>26</b>
Tasa de Obesidad Porcentaje de personas de 15 a más años de edad con obesidad	24.10	22	25.70	20	26.40	21	28.80	23	28.90	22	31.10	23	30.70	23
Padecimiento de Enfermedades Crónicas Porcentaje de la población que reportó padecer algún problema de salud crónico	36.04	13	36.72	14	38.74	15	37.98	12	38.41	16	38.41	12	41.00	15
Pacientes nuevos de cáncer Tasa de pacientes nuevos de cáncer (apertura de historias clínicas) por cada 10 mil habitantes	10.32	27	8.87	27	8.46	27	9.32	27	7.29	27	10.19	27	9.96	27
Personas que fuman Porcentaje de personas de 15 y más años que fumaron cigarrillos en los últimos 12 meses	22.26	19	19.29	16	19.66	19	20.76	21	16.71	20	13.01	11	19.45	22
Mortalidad Tasa de mortalidad por cada 10 mil habitantes	48.05	21	47.22	18	48.11	20	50.55	23	37.41	23	25.04	19	23.73	19
<b>2.4 Sostenibilidad ambiental</b>	<b>16.42</b>	<b>24</b>	<b>16.04</b>	<b>25</b>	<b>14.03</b>	<b>25</b>	<b>5.09</b>	<b>26</b>	<b>5.45</b>	<b>26</b>	<b>4.80</b>	<b>25</b>	<b>3.55</b>	<b>26</b>
Superficie de áreas verdes Superficie Agropecuaria por usos de la tierra (has) per cápita	0.74	22	0.71	21	0.76	20	0.67	24	0.56	20	0.78	22	0.78	22
Residuos sólidos Generación per cápita de residuos sólidos domiciliarios (Kilogramos por habitante por día)	0.60	24	0.60	24	0.59	24	0.63	25	0.63	25	0.64	25	0.66	26
Superficie reforestada Superficie reforestada por cada mil habitantes	0.25	8	0.26	6	0.30	6	0.20	17	0.13	17	0.15	14	0.01	20
Aguas residuales Aguas residuales domésticas sin tratamiento por habitante	13.17	20	6.19	10	6.63	12	7.64	11	7.65	11	6.44	11	3.53	6
<b>3. Oportunidades</b>	<b>53.16</b>	<b>17</b>	<b>51.24</b>	<b>23</b>	<b>56.48</b>	<b>16</b>	<b>54.84</b>	<b>18</b>	<b>60.80</b>	<b>9</b>	<b>60.53</b>	<b>7</b>	<b>58.63</b>	<b>18</b>
<b>3.1 Derechos Personales</b>	<b>27.91</b>	<b>24</b>	<b>17.94</b>	<b>27</b>	<b>19.27</b>	<b>27</b>	<b>32.03</b>	<b>22</b>	<b>29.53</b>	<b>15</b>	<b>27.88</b>	<b>22</b>	<b>23.05</b>	<b>27</b>
Libertad de Expresión Porcentaje de la población de 18 años y más de edad que considera que existe poco o nada respeto por la libertad de expresión	67.36	9	64.63	4	66.57	3	68.86	10	61.81	3	61.53	3	69.94	7
Título Propiedad Urbano Porcentaje de viviendas del área urbana que cuentan con título de propiedad	40.60	22	0.00	27	0.00	27	46.21	18	48.47	16	41.31	21	26.03	25
Título Propiedad Rural Porcentaje de viviendas del área rural que cuentan con título de propiedad	18.63	24	18.47	24	23.99	24	26.39	22	27.23	21	15.86	24	21.53	23
Derecho a la Participación Ciudadana Porcentaje de la población que pertenece a una organización de base social	11.73	24	10.87	24	9.95	24	21.03	19	4.49	24	9.41	22	9.74	25
Ausentismo Electoral Porcentaje de electores que no asistió a votar	15.75	7	0.00	1	22.07	7	24.79	21	20.57	8	27.81	10	20.31	7
<b>3.2 Libertad personal y de elección</b>	<b>73.40</b>	<b>13</b>	<b>73.15</b>	<b>15</b>	<b>78.49</b>	<b>5</b>	<b>79.43</b>	<b>3</b>	<b>84.74</b>	<b>3</b>	<b>80.27</b>	<b>11</b>	<b>81.62</b>	<b>5</b>
Uso anticonceptivos en Mujeres Adultas Porcentaje de mujeres que utilizan cualquier método anticonceptivo	76.20	11	74.40	20	78.91	6	78.30	6	78.30	12	74.40	24	76.73	16
Embarazo en Adolescentes Porcentaje de adolescentes que ya son madres o están embarazadas por primera vez	10.64	6	14.90	16	13.30	15	13.30	15	7.00	7	8.60	10	5.90	4
Corrupción Porcentaje de población que tiene algún familiar al que le han pedido algún soborno	3.55	20	1.83	10	1.45	3	1.39	5	0.75	2	2.45	16	3.01	17
Acceso a Bienes de Uso Públicos Porcentaje de hogares de centros poblados que cuentan con acceso a bienes de uso público	89.11	13	90.76	23	94.18	12	95.35	11	93.00	14	94.85	13	94.65	14
<b>3.3 Tolerancia e Inclusión</b>	<b>74.01</b>	<b>14</b>	<b>74.31</b>	<b>18</b>	<b>81.90</b>	<b>7</b>	<b>75.82</b>	<b>20</b>	<b>76.81</b>	<b>18</b>	<b>77.71</b>	<b>8</b>	<b>63.13</b>	<b>22</b>
Violencia contra la Mujer Porcentaje de violencia física contra las mujeres ejercida alguna vez por parte del esposo o compañero	30.56	11	32.31	16	32.84	15	31.32	15	28.29	16	28.29	16	27.10	14
Discriminación a Minorías Étnicas Porcentaje de población que se ha sentido o han intentado discriminarlo por su color de piel	0.73	17	0.42	14	1.10	20	0.53	16	1.07	18	1.26	12	3.78	25
Discriminación los Inmigrantes Porcentaje de población que se ha sentido discriminarlo por su origen o lugar de nacimiento	1.31	18	0.96	20	0.55	14	0.87	20	0.53	11	0.78	13	2.05	23
Discriminación a Discapacitados Porcentaje de población que se ha sentido o han intentado discriminarlo por tener alguna discapacidad	0.20	7	0.41	19	0.00	1	0.39	20	0.32	23	0.10	3	0.26	9
<b>3.4 Acceso a la educación superior</b>	<b>37.34</b>	<b>14</b>	<b>39.55</b>	<b>15</b>	<b>46.25</b>	<b>16</b>	<b>32.06</b>	<b>18</b>	<b>52.14</b>	<b>9</b>	<b>56.26</b>	<b>8</b>	<b>66.74</b>	<b>7</b>
Asistencia a Educación Superior Tasa bruta de asistencia a educación superior entre 17 y 21 años	59.42	16	61.16	17	60.50	20	65.02	17	49.81	13	61.56	16	71.09	11
Graduados de Universidad Tasa de conclusión en educación superior en personas entre 22 y 24 años (% del total)	18.23	15	19.83	17	22.81	11	19.49	22	26.29	9	23.22	7	24.88	6
Mujeres con Educación Superior Porcentaje de mujeres que alcanzaron nivel de educación superior	33.03	9	34.89	8	37.38	9	35.66	10	38.76	8	40.61	5	41.48	6



## Índice del Progreso Social Regional del Perú

Loreto	2017		2018		2019		2020		2021		2022		2023	
	Valor	Rank	Valor	Rank	Valor	Rank	Valor	Rank	Valor	Rank	Valor	Rank	Valor	Rank
<b>Índice de Progreso Social Regional (IPSR)</b>	<b>48.32</b>	<b>25</b>	<b>49.89</b>	<b>24</b>	<b>49.24</b>	<b>27</b>	<b>49.75</b>	<b>25</b>	<b>48.65</b>	<b>27</b>	<b>49.77</b>	<b>26</b>	<b>51.24</b>	<b>24</b>
<b>1. Necesidades Humanas Básicas</b>	<b>58.90</b>	<b>16</b>	<b>59.52</b>	<b>19</b>	<b>60.47</b>	<b>18</b>	<b>60.71</b>	<b>17</b>	<b>61.95</b>	<b>18</b>	<b>60.16</b>	<b>17</b>	<b>56.71</b>	<b>21</b>
<b>1.1 Nutrición y cuidados básicos de Salud</b>	<b>41.96</b>	<b>23</b>	<b>34.68</b>	<b>25</b>	<b>39.36</b>	<b>24</b>	<b>40.64</b>	<b>24</b>	<b>44.60</b>	<b>25</b>	<b>38.82</b>	<b>25</b>	<b>30.77</b>	<b>27</b>
Desnutrición crónica Porcentaje de menores de cinco años con desnutrición crónica	23.6	23	23.80	25	20.00	21	23.70	25	25.20	26	23.60	26	21.80	26
Anemia en menores Porcentaje de menores de 5 años con anemia	49.90	26	52.10	26	48.60	26	41.39	21	39.05	20	44.21	24	55.54	25
Mortalidad Materna Tasa de mortalidad materna por cada 10 mil nacidos	7.48	23	11.43	24	9.26	23	8.26	23	29.47	26	11.41	20	10.26	26
EDA en menores de 5 años Porcentaje de menores de cinco años con Enfermedades Diarreicas Agudas (EDA)	14.09	6	11.96	11	15.41	13	16.73	13	11.39	22	14.01	20	14.01	20
<b>1.2 Agua y saneamiento básico</b>	<b>61.06</b>	<b>16</b>	<b>62.37</b>	<b>17</b>	<b>64.08</b>	<b>17</b>	<b>65.61</b>	<b>18</b>	<b>62.74</b>	<b>19</b>	<b>64.77</b>	<b>15</b>	<b>63.76</b>	<b>17</b>
Acceso a Servicios de Saneamiento Porcentaje de la población que cuenta con servicios de saneamiento	41.31	26	43.34	24	45.89	25	45.86	24	43.14	26	48.59	22	49.61	24
Acceso a Agua Potable Porcentaje de personas que declararon que su hogar tiene agua potable	88.62	7	86.03	10	86.27	8	89.04	8	87.21	10	84.46	11	81.57	12
Brecha rural/urbana de Acceso en Saneamiento Hogares rurales/urbanos con acceso a saneamiento	0.00	3	0.04	4	0.01	3	0.01	3	0.03	3	0.01	4	0.00	3
<b>1.3 Vivienda y Servicios públicos</b>	<b>68.43</b>	<b>26</b>	<b>69.51</b>	<b>25</b>	<b>70.23</b>	<b>24</b>	<b>70.24</b>	<b>24</b>	<b>72.77</b>	<b>22</b>	<b>70.65</b>	<b>22</b>	<b>71.66</b>	<b>22</b>
Acceso a Electricidad Porcentaje de viviendas con servicio de energía eléctrica	77.90	27	79.28	27	78.88	27	79.96	27	84.70	27	82.28	27	82.45	27
Calidad del Aire dentro de Viviendas Porcentaje de hogares que utilizan combustible dañino para cocinar	38.30	23	37.97	23	34.47	23	40.36	22	40.61	21	40.18	21	39.56	22
Déficit Cuantitativo de Vivienda Porcentaje de hogares que cuentan con materiales de paredes adecuado	31.98	18	34.96	18	36.09	17	36.72	18	36.74	18	30.99	19	35.16	19
Déficit Cualitativo de Vivienda Porcentaje de hogares sin hacinamiento	84.41	27	84.41	27	84.41	27	88.37	26	91.75	26	90.84	26	92.08	26
Brecha rural/urbana en Acceso Electricidad Brecha de servicio de energía eléctrica según área de residencia	0.15	7	0.13	7	0.14	8	0.14	7	0.20	10	0.17	9	0.16	9
<b>1.4 Seguridad Personal</b>	<b>64.15</b>	<b>1</b>	<b>71.52</b>	<b>1</b>	<b>68.22</b>	<b>3</b>	<b>66.36</b>	<b>2</b>	<b>67.69</b>	<b>2</b>	<b>66.38</b>	<b>3</b>	<b>60.65</b>	<b>5</b>
Homicidios Tasa de muertes violentas asociadas a hechos delictivos dolosos por cada 10 mil personas	0.36	1	0.28	1	0.46	3	0.28	1	0.24	1	0.24	1	0.24	1
Percepción de Inseguridad Población de 15 a más años de edad que cree que será víctima de algún hecho delictivo durante los próximos 12 meses	83.90	7	79.30	7	79.80	10	79.90	9	75.90	10	71.30	7	82.10	13
Victimización Porcentaje de población de 15 a más años de edad víctima de algún hecho delictivo	25.30	13	21.60	12	23.40	15	22.70	13	18.10	13	16.90	18	23.80	19
Fallecidos por Accidentes de Tránsito Tasa de fallecidos por accidentes de tránsito fatales por cada 100 mil habitantes	0.03	2	0.02	1	0.02	1	0.02	1	0.01	1	0.02	1	0.00	1
Accidentes de tránsito Tasa de accidentes de tránsito por cada 100 mil personas	0.74	1	0.70	1	0.28	1	0.33	1	0.21	1	0.17	1	0.16	1
<b>2. Fundamentos del bienestar</b>	<b>37.15</b>	<b>26</b>	<b>38.88</b>	<b>22</b>	<b>37.59</b>	<b>26</b>	<b>38.16</b>	<b>25</b>	<b>36.26</b>	<b>25</b>	<b>41.10</b>	<b>22</b>	<b>47.62</b>	<b>8</b>
<b>2.1 Acceso al conocimiento Básico</b>	<b>30.39</b>	<b>27</b>	<b>25.78</b>	<b>27</b>	<b>30.65</b>	<b>27</b>	<b>34.34</b>	<b>27</b>	<b>15.99</b>	<b>27</b>	<b>31.22</b>	<b>26</b>	<b>33.33</b>	<b>26</b>
Analfabetismo en Adultos Tasa de analfabetismo en población de 15 y más años de edad	6.29	14	7.13	15	5.63	13	6.08	14	3.10	12	4.27	8	5.08	13
Asistencia Primaria Tasa neta de asistencia de la población de 6 a 11 años de edad a educación primaria	94.61	9	92.93	14	95.28	18	97.59	14	83.08	27	95.97	22	97.57	15
Asistencia Secundaria Tasa neta de asistencia en educación secundaria (% de población con edades 12-16)	70.86	27	73.45	26	76.63	27	76.87	26	67.73	27	75.68	26	76.12	26
Logro en Lenguaje Porcentaje de estudiantes de 2do grado de primaria que lograron el aprendizaje en comprensión de textos escritos	17.70	27	11.40	27	11.40	27	11.40	27	10.69	27	10.69	27	10.69	27
Logro en Matemáticas Porcentaje de Estudiantes de 4to Grado de primaria que lograron el aprendizaje del grado en pruebas de matemática.	12.37	27	3.80	27	3.80	27	3.80	27	2.15	27	2.15	27	2.15	27
<b>2.2 Acceso a información y telecomunicaciones</b>	<b>32.32</b>	<b>16</b>	<b>33.59</b>	<b>15</b>	<b>32.70</b>	<b>17</b>	<b>36.32</b>	<b>16</b>	<b>34.87</b>	<b>17</b>	<b>38.04</b>	<b>19</b>	<b>40.06</b>	<b>22</b>
Tenencia Telefonía Móvil Porcentaje de Hogares que declararon tener teléfono celular	72.35	27	74.40	27	74.99	27	78.72	27	84.53	27	83.86	27	82.96	27
Usuarios de Internet de zonas Urbanas Porcentaje de hogares de zonas urbanas conectadas al internet	17.22	14	23.02	11	22.10	13	26.12	20	23.68	15	29.73	25	35.04	23
Usuarios de Internet de zonas Rurales Porcentaje de hogares de zonas rurales conectadas al internet	0.61	17	0.09	23	0.61	22	1.32	21	2.36	23	4.89	25	5.17	25
Tenencia Telefonía Fija Porcentaje de los hogares que cuentan con teléfono fijo	11.42	11	8.98	13	6.21	17	5.74	18	2.52	17	1.89	19	1.46	21
Tenencia TV con cable Porcentaje de hogares que tienen tv con cable	27.95	12	31.06	9	32.67	8	34.04	8	27.18	4	34.13	3	32.73	5

## Índice del Progreso Social Regional del Perú

Loreto	2017		2018		2019		2020		2021		2022		2023	
	Valor	Rank	Valor	Rank	Valor	Rank	Valor	Rank	Valor	Rank	Valor	Rank	Valor	Rank
<b>Índice de Progreso Social Regional (IPSR)</b>	<b>48.32</b>	<b>25</b>	<b>49.89</b>	<b>24</b>	<b>49.24</b>	<b>27</b>	<b>49.75</b>	<b>25</b>	<b>48.65</b>	<b>27</b>	<b>49.77</b>	<b>26</b>	<b>51.24</b>	<b>24</b>
<b>2.3 Salud y Bienestar</b>	<b>67.09</b>	<b>4</b>	<b>71.57</b>	<b>3</b>	<b>69.28</b>	<b>3</b>	<b>68.68</b>	<b>3</b>	<b>70.67</b>	<b>7</b>	<b>72.89</b>	<b>4</b>	<b>69.53</b>	<b>6</b>
Tasa de Obesidad Porcentaje de personas de 15 a más años de edad con obesidad	12.70	12	16.10	11	16.40	10	19.70	12	22.10	14	20.80	11	21.70	10
Padecimiento de Enfermedades Crónicas Porcentaje de la población que reportó padecer algún problema de salud crónico	29.36	5	27.22	5	29.41	4	27.40	3	25.71	3	26.08	2	31.68	3
Pacientes nuevos de cáncer Tasa de pacientes nuevos de cáncer (apertura de historias clínicas) por cada 10 mil habitantes	2.81	7	2.34	7	2.19	7	2.13	7	1.25	7	1.97	7	2.00	6
Personas que fuman Porcentaje de personas de 15 y más años que fumaron cigarrillos en los últimos 12 meses	25.33	24	21.50	21	20.71	21	21.23	23	18.59	25	18.20	24	19.87	24
Mortalidad Tasa de mortalidad por cada 10 mil habitantes	35.27	4	30.92	1	33.94	2	34.85	3	21.24	12	18.62	11	19.90	13
<b>2.4 Sostenibilidad ambiental</b>	<b>18.82</b>	<b>22</b>	<b>24.57</b>	<b>20</b>	<b>17.73</b>	<b>23</b>	<b>13.30</b>	<b>22</b>	<b>23.49</b>	<b>10</b>	<b>22.25</b>	<b>11</b>	<b>47.57</b>	<b>2</b>
Superficie de áreas verdes Superficie Agropecuaria por usos de la tierra (has) per cápita	2.64	8	2.58	8	2.60	8	2.61	9	1.89	8	2.27	9	2.27	9
Residuos sólidos Generación per cápita de residuos sólidos domiciliarios (Kilogramos por habitante por día)	0.61	26	0.57	21	0.57	23	0.64	27	0.64	27	0.62	24	0.63	25
Superficie reforestada Superficie reforestada por cada mil habitantes	0.00	19	0.00	19	0.00	19	0.09	19	1.01	5	3.47	2	5.98	1
Aguas residuales Aguas residuales domésticas sin tratamiento por habitante	10.14	13	9.72	19	9.58	18	11.61	19	11.90	19	11.86	20	12.53	21
<b>3. Oportunidades</b>	<b>48.89</b>	<b>21</b>	<b>51.26</b>	<b>22</b>	<b>49.66</b>	<b>27</b>	<b>50.39</b>	<b>25</b>	<b>47.75</b>	<b>27</b>	<b>48.06</b>	<b>27</b>	<b>49.37</b>	<b>27</b>
<b>3.1 Derechos Personales</b>	<b>38.81</b>	<b>7</b>	<b>41.27</b>	<b>6</b>	<b>38.58</b>	<b>6</b>	<b>38.04</b>	<b>7</b>	<b>32.35</b>	<b>11</b>	<b>34.69</b>	<b>12</b>	<b>38.48</b>	<b>7</b>
Libertad de Expresión Porcentaje de la población de 18 años y más de edad que considera que existe poco o nada respeto por la libertad de expresión	72.63	17	72.26	14	73.90	16	76.41	18	76.55	22	73.68	17	72.65	13
Título Propiedad Urbano Porcentaje de viviendas del área urbana que cuentan con título de propiedad	51.11	13	58.76	11	53.95	11	53.19	13	52.40	13	53.17	11	48.36	11
Título Propiedad Rural Porcentaje de viviendas del área rural que cuentan con título de propiedad	44.52	6	47.95	7	45.39	5	44.30	9	44.02	8	37.55	11	57.32	2
Derecho a la Participación Ciudadana Porcentaje de la población que pertenece a una organización de base social	33.78	11	33.72	10	34.05	9	34.64	10	15.56	9	22.66	13	24.72	12
Ausentismo Electoral Porcentaje de electores que no asistió a votar	31.83	26	0.00	1	43.74	27	0.00	1	39.34	27	39.07	26	33.48	27
<b>3.2 Libertad personal y de elección</b>	<b>64.62</b>	<b>27</b>	<b>64.13</b>	<b>26</b>	<b>62.66</b>	<b>26</b>	<b>66.00</b>	<b>25</b>	<b>73.01</b>	<b>25</b>	<b>76.26</b>	<b>24</b>	<b>74.09</b>	<b>24</b>
Uso anticonceptivos en Mujeres Adultas Porcentaje de mujeres que utilizan cualquier método anticonceptivo	70.61	27	65.80	27	70.55	25	74.20	21	70.80	26	72.60	27	69.71	27
Embarazo en Adolescentes Porcentaje de adolescentes que ya son madres o están embarazadas por primera vez	30.60	27	30.40	27	32.00	27	32.00	27	16.50	27	18.30	26	18.10	25
Corrupción Porcentaje de población que tiene algún familiar al que le han pedido algún soborno	1.16	2	1.10	2	1.52	4	1.17	2	1.49	6	0.83	3	1.54	6
Acceso a Bienes de Uso Públicos Porcentaje de hogares de centros poblados que cuentan con acceso a bienes de uso público	86.69	20	92.56	19	88.97	18	86.08	21	88.45	20	90.37	18	90.59	18
<b>3.3 Tolerancia e Inclusión</b>	<b>82.89</b>	<b>3</b>	<b>87.10</b>	<b>3</b>	<b>85.71</b>	<b>4</b>	<b>89.76</b>	<b>1</b>	<b>81.02</b>	<b>10</b>	<b>78.02</b>	<b>7</b>	<b>77.99</b>	<b>11</b>
Violencia contra la Mujer Porcentaje de violencia física contra las mujeres ejercida alguna vez por parte del esposo o compañero	23.20	2	21.94	2	24.92	3	21.67	2	18.43	1	18.43	1	26.00	9
Discriminación a Minorías Étnicas Porcentaje de población que se ha sentido o han intentado discriminarlo por su color de piel	0.55	15	0.15	5	0.32	12	0.21	10	0.75	15	1.26	13	1.31	14
Discriminación los Inmigrantes Porcentaje de población que se ha sentido discriminarlo por su origen o lugar de nacimiento	0.72	13	0.28	5	0.05	1	0.43	11	0.78	17	0.28	5	0.59	12
Discriminación a Discapacitados Porcentaje de población que se ha sentido o han intentado discriminarlo por tener alguna discapacidad	0.10	3	0.19	12	0.22	14	0.00	1	0.27	20	0.54	22	0.39	18
<b>3.4 Acceso a la educación superior</b>	<b>9.25</b>	<b>26</b>	<b>12.53</b>	<b>25</b>	<b>11.68</b>	<b>27</b>	<b>7.77</b>	<b>27</b>	<b>4.61</b>	<b>27</b>	<b>3.27</b>	<b>27</b>	<b>6.93</b>	<b>27</b>
Asistencia a Educación Superior Tasa bruta de asistencia a educación superior entre 17 y 21 años	43.78	25	46.07	27	42.50	26	45.02	27	25.90	26	36.30	27	41.54	26
Graduados de Universidad Tasa de conclusión en educación superior en personas entre 22 y 24 años (% del total)	13.98	21	17.55	22	16.53	24	17.47	24	13.14	25	7.33	27	9.55	26
Mujeres con Educación Superior Porcentaje de mujeres que alcanzaron nivel de educación superior	20.40	23	20.25	24	21.08	25	22.50	25	21.85	24	22.26	25	22.44	24

**Índice del Progreso Social Regional del Perú**

Madre de Dios	2017		2018		2019		2020		2021		2022		2023	
	Valor	Rank	Valor	Rank	Valor	Rank	Valor	Rank	Valor	Rank	Valor	Rank	Valor	Rank
<b>Índice de Progreso Social Regional (IPSR)</b>	<b>50.20</b>	<b>21</b>	<b>51.85</b>	<b>20</b>	<b>54.31</b>	<b>13</b>	<b>53.91</b>	<b>15</b>	<b>53.14</b>	<b>19</b>	<b>53.08</b>	<b>20</b>	<b>52.64</b>	<b>21</b>
<b>1. Necesidades Humanas Básicas</b>	<b>56.83</b>	<b>17</b>	<b>59.55</b>	<b>18</b>	<b>60.75</b>	<b>17</b>	<b>56.62</b>	<b>24</b>	<b>53.96</b>	<b>26</b>	<b>55.01</b>	<b>24</b>	<b>52.97</b>	<b>25</b>
<b>1.1 Nutrición y cuidados básicos de Salud</b>	<b>49.95</b>	<b>16</b>	<b>51.33</b>	<b>15</b>	<b>51.50</b>	<b>15</b>	<b>38.04</b>	<b>26</b>	<b>39.75</b>	<b>27</b>	<b>52.37</b>	<b>18</b>	<b>49.04</b>	<b>19</b>
Desnutrición crónica Porcentaje de menores de cinco años con desnutrición crónica	8.3	9	7.30	6	7.00	8	8.40	8	8.60	8	6.20	7	7.10	8
Anemia en menores Porcentaje de menores de 5 años con anemia	42.90	21	44.90	22	41.60	20	43.17	24	43.81	25	44.14	23	49.38	23
Mortalidad Materna Tasa de mortalidad materna por cada 10 mil nacidos	5.04	14	4.83	11	4.74	11	12.24	26	42.82	27	8.66	9	6.54	15
EDA en menores de 5 años Porcentaje de menores de cinco años con Enfermedades Diarreicas Agudas (EDA)	24.95	23	22.60	26	25.12	24	25.45	25	19.74	26	18.83	24	18.83	24
<b>1.2 Agua y saneamiento básico</b>	<b>63.40</b>	<b>14</b>	<b>69.08</b>	<b>13</b>	<b>70.42</b>	<b>13</b>	<b>72.86</b>	<b>13</b>	<b>63.00</b>	<b>17</b>	<b>61.67</b>	<b>18</b>	<b>60.21</b>	<b>21</b>
Acceso a Servicios de Saneamiento Porcentaje de la población que cuenta con servicios de saneamiento	49.39	19	55.19	19	56.70	19	57.65	20	46.35	23	42.58	26	40.11	27
Acceso a Agua Potable Porcentaje de personas que declararon que su hogar tiene agua potable	82.94	9	86.33	9	87.16	7	90.92	7	83.79	11	84.90	10	85.50	8
Brecha rural/urbana de Acceso en Saneamiento Hogares rurales/urbanos con acceso a saneamiento	0.23	17	0.36	22	0.30	18	0.32	19	0.37	20	0.09	15	0.13	16
<b>1.3 Vivienda y Servicios públicos</b>	<b>82.82</b>	<b>13</b>	<b>83.58</b>	<b>13</b>	<b>84.80</b>	<b>11</b>	<b>82.82</b>	<b>14</b>	<b>81.45</b>	<b>14</b>	<b>81.68</b>	<b>14</b>	<b>83.31</b>	<b>13</b>
Acceso a Electricidad Porcentaje de viviendas con servicio de energía eléctrica	91.15	17	91.51	18	93.32	16	92.38	19	93.89	18	92.46	18	93.11	19
Calidad del Aire dentro de Viviendas Porcentaje de hogares que utilizan combustible dañino para cocinar	12.27	11	12.52	12	14.52	13	17.17	14	27.39	16	26.96	15	21.75	13
Déficit Cuantitativo de Vivienda Porcentaje de hogares que cuentan con materiales de paredes adecuado	41.19	13	45.67	13	53.59	10	49.77	13	51.11	13	52.22	12	59.09	8
Déficit Cualitativo de Vivienda Porcentaje de hogares sin hacinamiento	92.83	19	92.83	19	92.83	19	92.62	24	93.22	23	94.84	20	92.38	25
Brecha rural/urbana en Acceso Electricidad Brecha de servicio de energía eléctrica según área de residencia	0.16	8	0.14	8	0.17	9	0.16	9	0.15	8	0.15	8	0.14	7
<b>1.4 Seguridad Personal</b>	<b>31.17</b>	<b>26</b>	<b>34.23</b>	<b>26</b>	<b>36.28</b>	<b>26</b>	<b>32.77</b>	<b>26</b>	<b>31.61</b>	<b>26</b>	<b>24.31</b>	<b>26</b>	<b>19.33</b>	<b>27</b>
Homicidios Tasa de muertes violentas asociadas a hechos delictivos dolosos por cada 10 mil personas	2.22	26	4.50	27	3.36	27	2.14	27	1.55	27	1.55	27	1.55	27
Percepción de Inseguridad Población de 15 a más años de edad que cree que será víctima de algún hecho delictivo durante los próximos 12 meses	94.10	24	88.90	21	90.90	24	92.80	27	87.90	22	91.00	24	92.40	24
Victimización Porcentaje de población de 15 a más años de edad víctima de algún hecho delictivo	35.40	24	28.30	21	32.90	23	35.40	26	23.00	19	24.40	26	25.70	22
Fallecidos por Accidentes de Tránsito Tasa de fallecidos por accidentes de tránsito fatales por cada 100 mil habitantes	0.17	22	0.32	26	0.17	21	0.14	21	0.17	25	0.27	26	0.40	27
Accidentes de tránsito Tasa de accidentes de tránsito por cada 100 mil personas	5.42	26	3.22	21	2.69	18	3.05	23	2.41	26	3.56	26	4.00	26
<b>2. Fundamentos del bienestar</b>	<b>46.45</b>	<b>9</b>	<b>46.03</b>	<b>7</b>	<b>44.62</b>	<b>7</b>	<b>49.67</b>	<b>2</b>	<b>46.01</b>	<b>3</b>	<b>50.27</b>	<b>5</b>	<b>49.00</b>	<b>6</b>
<b>2.1 Acceso al conocimiento Básico</b>	<b>42.69</b>	<b>22</b>	<b>38.21</b>	<b>20</b>	<b>40.63</b>	<b>24</b>	<b>50.57</b>	<b>11</b>	<b>39.34</b>	<b>22</b>	<b>40.70</b>	<b>24</b>	<b>41.10</b>	<b>24</b>
Analfabetismo en Adultos Tasa de analfabetismo en población de 15 y más años de edad	4.77	11	3.96	9	2.74	5	2.61	7	3.19	13	4.63	10	4.13	9
Asistencia Primaria Tasa neta de asistencia de la población de 6 a 11 años de edad a educación primaria	91.53	25	93.23	12	93.54	26	96.19	23	96.43	9	99.05	6	94.81	26
Asistencia Secundaria Tasa neta de asistencia en educación secundaria (% de población con edades 12-16)	80.35	19	83.51	17	85.46	13	94.57	1	79.17	23	79.88	25	86.21	18
Logro en Lenguaje Porcentaje de estudiantes de 2do grado de primaria que lograron el aprendizaje en comprensión de textos escritos	41.26	17	25.60	25	25.60	25	25.60	25	21.97	23	21.97	23	21.97	23
Logro en Matemáticas Porcentaje de Estudiantes de 4to Grado de primaria que lograron el aprendizaje del grado en pruebas de matemática.	26.55	23	8.30	25	8.30	25	8.30	25	5.64	23	5.64	23	5.64	23
<b>2.2 Acceso a información y telecomunicaciones</b>	<b>31.62</b>	<b>17</b>	<b>31.85</b>	<b>16</b>	<b>35.70</b>	<b>15</b>	<b>43.85</b>	<b>12</b>	<b>36.50</b>	<b>15</b>	<b>46.23</b>	<b>14</b>	<b>45.47</b>	<b>16</b>
Tenencia Telefonía Móvil Porcentaje de Hogares que declararon tener teléfono celular	90.12	9	93.19	8	93.01	8	93.27	8	93.54	17	95.95	5	97.62	2
Usuarios de Internet de zonas Urbanas Porcentaje de hogares de zonas urbanas conectadas al internet	8.66	24	9.35	23	17.74	17	27.04	19	19.48	23	33.23	20	37.62	22
Usuarios de Internet de zonas Rurales Porcentaje de hogares de zonas rurales conectadas al internet	0.39	22	0.89	15	1.47	13	7.25	8	6.69	14	22.62	6	20.47	9
Tenencia Telefonía Fija Porcentaje de los hogares que cuentan con teléfono fijo	5.17	19	4.93	19	5.35	18	8.16	11	3.62	13	5.20	11	1.79	18
Tenencia TV con cable Porcentaje de hogares que tienen tv con cable	31.79	7	32.77	7	36.91	7	40.37	6	25.92	5	29.13	7	27.14	8

## Índice del Progreso Social Regional del Perú

Madre de Dios	2017		2018		2019		2020		2021		2022		2023	
	Valor	Rank	Valor	Rank	Valor	Rank	Valor	Rank	Valor	Rank	Valor	Rank	Valor	Rank
<b>Índice de Progreso Social Regional (IPSR)</b>	<b>50.20</b>	<b>21</b>	<b>51.85</b>	<b>20</b>	<b>54.31</b>	<b>13</b>	<b>53.91</b>	<b>15</b>	<b>53.14</b>	<b>19</b>	<b>53.08</b>	<b>20</b>	<b>52.64</b>	<b>21</b>
<b>2.3 Salud y Bienestar</b>	<b>62.50</b>	<b>14</b>	<b>63.12</b>	<b>12</b>	<b>62.21</b>	<b>13</b>	<b>63.49</b>	<b>8</b>	<b>66.04</b>	<b>20</b>	<b>63.77</b>	<b>21</b>	<b>63.44</b>	<b>21</b>
Tasa de Obesidad Porcentaje de personas de 15 a más años de edad con obesidad	26.40	24	29.30	26	30.70	25	29.30	24	32.40	24	31.90	24	33.00	24
Padecimiento de Enfermedades Crónicas Porcentaje de la población que reportó padecer algún problema de salud crónico	16.53	1	18.60	2	21.42	2	21.22	2	21.41	2	27.14	3	20.62	1
Pacientes nuevos de cáncer Tasa de pacientes nuevos de cáncer (apertura de historias clínicas) por cada 10 mil habitantes	2.91	8	2.55	8	2.77	8	2.34	8	1.74	8	2.73	8	3.65	11
Personas que fuman Porcentaje de personas de 15 y más años que fumaron cigarrillos en los últimos 12 meses	29.97	27	29.26	27	27.94	27	27.92	27	22.82	27	27.87	27	29.15	27
Mortalidad Tasa de mortalidad por cada 10 mil habitantes	38.88	9	36.83	6	34.05	3	35.07	4	12.95	4	8.45	4	8.59	2
<b>2.4 Sostenibilidad ambiental</b>	<b>48.98</b>	<b>6</b>	<b>50.92</b>	<b>4</b>	<b>39.95</b>	<b>5</b>	<b>40.79</b>	<b>4</b>	<b>42.15</b>	<b>2</b>	<b>50.38</b>	<b>3</b>	<b>45.99</b>	<b>5</b>
Superficie de áreas verdes Superficie Agropecuaria por usos de la tierra (has) per cápita	6.27	1	6.40	1	5.85	1	6.19	1	2.48	4	8.19	1	8.19	1
Residuos sólidos Generación per cápita de residuos sólidos domiciliarios (Kilogramos por habitante por día)	0.51	12	0.51	10	0.52	13	0.53	14	0.51	9	0.55	16	0.61	21
Superficie reforestada Superficie reforestada por cada mil habitantes	0.00	19	0.00	19	0.00	19	0.00	24	1.57	2	1.79	4	0.67	7
Aguas residuales Aguas residuales domésticas sin tratamiento por habitante	11.21	16	11.79	22	13.00	22	13.64	22	13.22	22	12.43	22	14.03	24
<b>3. Oportunidades</b>	<b>47.33</b>	<b>25</b>	<b>49.96</b>	<b>26</b>	<b>57.57</b>	<b>12</b>	<b>55.44</b>	<b>16</b>	<b>59.47</b>	<b>12</b>	<b>53.98</b>	<b>22</b>	<b>55.95</b>	<b>20</b>
<b>3.1 Derechos Personales</b>	<b>32.99</b>	<b>19</b>	<b>37.39</b>	<b>11</b>	<b>37.53</b>	<b>9</b>	<b>34.86</b>	<b>16</b>	<b>28.38</b>	<b>16</b>	<b>27.44</b>	<b>23</b>	<b>30.23</b>	<b>20</b>
Libertad de Expresión Porcentaje de la población de 18 años y más de edad que considera que existe poco o nada respeto por la libertad de expresión	82.22	26	78.81	22	78.55	23	78.81	23	74.35	15	83.27	27	74.49	17
Título Propiedad Urbano Porcentaje de viviendas del área urbana que cuentan con título de propiedad	47.84	15	55.56	13	55.17	10	53.76	12	42.30	21	41.70	20	39.06	21
Título Propiedad Rural Porcentaje de viviendas del área rural que cuentan con título de propiedad	38.43	10	46.75	8	52.16	2	39.39	12	39.26	11	36.56	12	36.12	16
Derecho a la Participación Ciudadana Porcentaje de la población que pertenece a una organización de base social	31.97	12	29.87	14	26.29	15	27.02	15	10.64	17	17.24	16	21.04	15
Ausentismo Electoral Porcentaje de electores que no asistió a votar	20.13	14	0.00	1	27.08	13	0.00	1	28.27	17	28.93	14	26.46	23
<b>3.2 Libertad personal y de elección</b>	<b>66.12</b>	<b>26</b>	<b>63.98</b>	<b>27</b>	<b>60.25</b>	<b>27</b>	<b>64.26</b>	<b>26</b>	<b>78.91</b>	<b>17</b>	<b>75.57</b>	<b>25</b>	<b>77.63</b>	<b>18</b>
Uso anticonceptivos en Mujeres Adultas Porcentaje de mujeres que utilizan cualquier método anticonceptivo	72.12	25	74.20	21	70.22	26	69.00	27	70.30	27	73.40	25	73.93	23
Embarazo en Adolescentes Porcentaje de adolescentes que ya son madres o están embarazadas por primera vez	17.90	22	16.90	22	16.30	20	16.30	20	8.60	12	13.70	23	10.90	17
Corrupción Porcentaje de población que tiene algún familiar al que le han pedido algún soborno	3.91	24	4.43	27	5.99	27	4.70	26	2.67	19	3.07	21	3.30	21
Acceso a Bienes de Uso Públicos Porcentaje de hogares de centros poblados que cuentan con acceso a bienes de uso público	86.59	21	95.53	10	96.59	7	95.60	9	95.78	10	94.64	14	96.50	11
<b>3.3 Tolerancia e Inclusión</b>	<b>55.86</b>	<b>23</b>	<b>54.43</b>	<b>26</b>	<b>73.83</b>	<b>21</b>	<b>78.25</b>	<b>15</b>	<b>69.98</b>	<b>22</b>	<b>59.39</b>	<b>23</b>	<b>64.10</b>	<b>21</b>
Violencia contra la Mujer Porcentaje de violencia física contra las mujeres ejercida alguna vez por parte del esposo o compañero	38.22	21	34.88	19	30.23	13	30.72	14	42.89	27	42.89	27	32.40	21
Discriminación a Minorías Étnicas Porcentaje de población que se ha sentido o han intentado discriminarlo por su color de piel	2.58	25	1.79	23	1.48	23	0.99	21	1.28	22	1.62	16	3.53	23
Discriminación los Inmigrantes Porcentaje de población que se ha sentido discriminarlo por su origen o lugar de nacimiento	1.25	17	1.66	25	1.28	24	1.20	24	1.62	25	2.88	26	1.13	15
Discriminación a Discapacitados Porcentaje de población que se ha sentido o han intentado discriminarlo por tener alguna discapacidad	0.38	17	0.79	25	0.15	10	0.00	1	0.00	1	0.11	4	0.48	19
<b>3.4 Acceso a la educación superior</b>	<b>34.33</b>	<b>16</b>	<b>44.02</b>	<b>12</b>	<b>58.66</b>	<b>9</b>	<b>44.39</b>	<b>8</b>	<b>60.60</b>	<b>7</b>	<b>53.51</b>	<b>9</b>	<b>51.84</b>	<b>14</b>
Asistencia a Educación Superior Tasa bruta de asistencia a educación superior entre 17 y 21 años	80.54	5	70.45	10	92.80	4	78.88	10	62.86	5	77.09	7	72.76	9
Graduados de Universidad Tasa de conclusión en educación superior en personas entre 22 y 24 años (% del total)	13.98	22	21.34	11	22.99	10	28.17	7	32.29	3	19.33	16	19.33	18
Mujeres con Educación Superior Porcentaje de mujeres que alcanzaron nivel de educación superior	25.38	17	30.54	14	33.92	13	31.29	15	31.45	15	34.48	14	33.88	16

# Índice del Progreso Social Regional del Perú

Moquegua	2017		2018		2019		2020		2021		2022		2023	
	Valor	Rank	Valor	Rank	Valor	Rank	Valor	Rank	Valor	Rank	Valor	Rank	Valor	Rank
<b>Índice de Progreso Social Regional (IPSR)</b>	<b>66.38</b>	<b>1</b>	<b>66.75</b>	<b>1</b>	<b>66.88</b>	<b>1</b>	<b>65.06</b>	<b>1</b>	<b>64.40</b>	<b>1</b>	<b>65.60</b>	<b>1</b>	<b>64.44</b>	<b>1</b>
<b>1. Necesidades Humanas Básicas</b>	<b>72.69</b>	<b>5</b>	<b>78.29</b>	<b>5</b>	<b>77.70</b>	<b>4</b>	<b>75.85</b>	<b>5</b>	<b>79.17</b>	<b>3</b>	<b>76.82</b>	<b>3</b>	<b>77.09</b>	<b>3</b>
<b>1.1 Nutrición y cuidados básicos de Salud</b>	<b>70.54</b>	<b>2</b>	<b>77.19</b>	<b>1</b>	<b>76.90</b>	<b>1</b>	<b>75.83</b>	<b>2</b>	<b>83.96</b>	<b>1</b>	<b>76.34</b>	<b>2</b>	<b>69.82</b>	<b>7</b>
Desnutrición crónica Porcentaje de menores de cinco años con desnutrición crónica	4.5	2	3.40	2	2.30	2	2.50	2	2.20	2	2.90	2	2.90	2
Anemia en menores Porcentaje de menores de 5 años con anemia	29.20	7	26.90	7	26.40	4	26.40	8	23.67	5	24.63	5	20.26	1
Mortalidad Materna Tasa de mortalidad materna por cada 10 mil nacidos	0.00	1	0.00	1	0.00	1	0.00	1	0.00	1	4.61	4	8.93	22
EDA en menores de 5 años Porcentaje de menores de cinco años con Enfermedades Diarreicas Agudas (EDA)	17.46	13	11.24	9	13.13	7	13.99	7	5.63	5	6.82	5	6.82	5
<b>1.2 Agua y saneamiento básico</b>	<b>79.67</b>	<b>7</b>	<b>82.60</b>	<b>8</b>	<b>82.24</b>	<b>6</b>	<b>83.05</b>	<b>7</b>	<b>81.04</b>	<b>10</b>	<b>80.05</b>	<b>10</b>	<b>87.89</b>	<b>6</b>
Acceso a Servicios de Saneamiento Porcentaje de la población que cuenta con servicios de saneamiento	82.25	5	84.18	6	83.73	6	85.57	6	83.15	6	81.85	5	91.32	2
Acceso a Agua Potable Porcentaje de personas que declararon que su hogar tiene agua potable	76.08	11	80.65	11	80.41	12	80.07	14	78.41	15	77.86	13	83.57	11
Brecha rural/urbana de Acceso en Saneamiento Hogares rurales/urbanos con acceso a saneamiento	0.46	27	0.50	27	0.45	26	0.51	27	0.54	27	0.18	18	0.21	18
<b>1.3 Vivienda y Servicios públicos</b>	<b>87.93</b>	<b>7</b>	<b>88.64</b>	<b>8</b>	<b>88.90</b>	<b>7</b>	<b>89.14</b>	<b>7</b>	<b>89.08</b>	<b>8</b>	<b>89.89</b>	<b>6</b>	<b>90.49</b>	<b>6</b>
Acceso a Electricidad Porcentaje de viviendas con servicio de energía eléctrica	92.92	14	94.43	13	93.66	15	94.46	15	95.39	14	94.79	13	95.59	14
Calidad del Aire dentro de Viviendas Porcentaje de hogares que utilizan combustible dañino para cocinar	9.77	8	9.13	10	8.78	8	9.20	10	9.79	8	6.66	7	6.78	7
Déficit Cuantitativo de Vivienda Porcentaje de hogares que cuentan con materiales de paredes adecuado	59.51	6	60.05	6	63.02	6	62.31	6	62.72	6	63.56	6	65.58	6
Déficit Cualitativo de Vivienda Porcentaje de hogares sin hacinamiento	96.41	10	96.41	10	96.41	10	98.37	4	97.64	8	98.63	2	99.14	1
Brecha rural/urbana en Acceso Electricidad Brecha de servicio de energía eléctrica según área de residencia	0.26	14	0.28	14	0.27	15	0.26	15	0.24	15	0.22	11	0.25	15
<b>1.4 Seguridad Personal</b>	<b>52.62</b>	<b>14</b>	<b>64.72</b>	<b>12</b>	<b>62.75</b>	<b>13</b>	<b>55.38</b>	<b>14</b>	<b>62.59</b>	<b>4</b>	<b>61.01</b>	<b>8</b>	<b>60.17</b>	<b>6</b>
Homicidios Tasa de muertes violentas asociadas a hechos delictivos dolosos por cada 10 mil personas	0.70	10	0.80	16	0.38	1	0.90	21	0.63	18	0.63	18	0.63	18
Percepción de Inseguridad Población de 15 a más años de edad que cree que será víctima de algún hecho delictivo durante los próximos 12 meses	81.90	6	73.80	4	70.90	3	73.30	3	69.10	4	70.70	5	72.90	6
Victimización Porcentaje de población de 15 a más años de edad víctima de algún hecho delictivo	19.30	4	18.20	6	14.70	3	15.80	3	16.40	10	12.00	8	15.50	7
Fallecidos por Accidentes de Tránsito Tasa de fallecidos por accidentes de tránsito fatales por cada 100 mil habitantes	0.20	25	0.15	22	0.26	26	0.21	24	0.03	3	0.07	7	0.04	3
Accidentes de tránsito Tasa de accidentes de tránsito por cada 100 mil personas	3.67	21	3.65	23	2.73	19	2.81	17	1.61	16	2.54	24	3.33	25
<b>2. Fundamentos del bienestar</b>	<b>52.16</b>	<b>2</b>	<b>48.10</b>	<b>3</b>	<b>48.10</b>	<b>3</b>	<b>46.39</b>	<b>7</b>	<b>45.80</b>	<b>5</b>	<b>49.88</b>	<b>6</b>	<b>50.20</b>	<b>5</b>
<b>2.1 Acceso al conocimiento Básico</b>	<b>65.04</b>	<b>2</b>	<b>56.82</b>	<b>2</b>	<b>59.93</b>	<b>2</b>	<b>59.97</b>	<b>3</b>	<b>61.77</b>	<b>1</b>	<b>60.97</b>	<b>2</b>	<b>61.47</b>	<b>2</b>
Analfabetismo en Adultos Tasa de analfabetismo en población de 15 y más años de edad	4.47	9	5.42	10	5.00	10	5.88	13	2.22	10	5.21	14	4.81	11
Asistencia Primaria Tasa neta de asistencia de la población de 6 a 11 años de edad a educación primaria	95.69	5	95.56	3	97.35	3	98.68	5	96.10	11	98.78	11	97.18	20
Asistencia Secundaria Tasa neta de asistencia en educación secundaria (% de población con edades 12-16)	85.99	10	91.99	1	92.29	2	90.21	6	94.89	1	92.34	1	95.00	2
Logro en Lenguaje Porcentaje de estudiantes de 2do grado de primaria que lograron el aprendizaje en comprensión de textos escritos	69.18	2	52.10	2	52.10	2	52.10	2	53.02	2	53.02	2	53.02	2
Logro en Matemáticas Porcentaje de Estudiantes de 4to Grado de primaria que lograron el aprendizaje del grado en pruebas de matemática.	53.75	2	26.20	2	26.20	2	26.20	2	24.27	2	24.27	2	24.27	2
<b>2.2 Acceso a información y telecomunicaciones</b>	<b>37.71</b>	<b>10</b>	<b>36.44</b>	<b>12</b>	<b>37.30</b>	<b>12</b>	<b>41.23</b>	<b>15</b>	<b>42.08</b>	<b>7</b>	<b>48.32</b>	<b>12</b>	<b>50.81</b>	<b>12</b>
Tenencia Telefonía Móvil Porcentaje de Hogares que declararon tener teléfono celular	89.23	10	90.45	10	90.36	13	91.28	16	95.68	8	95.19	8	94.52	12
Usuarios de Internet de zonas Urbanas Porcentaje de hogares de zonas urbanas conectadas al internet	29.05	6	26.78	8	29.15	8	36.57	7	37.92	1	52.99	1	57.32	2
Usuarios de Internet de zonas Rurales Porcentaje de hogares de zonas rurales conectadas al internet	1.41	10	3.28	6	3.01	9	4.58	13	12.96	5	13.25	19	17.19	13
Tenencia Telefonía Fija Porcentaje de los hogares que cuentan con teléfono fijo	10.08	13	7.45	14	7.92	14	7.89	14	4.19	12	4.81	12	4.47	11
Tenencia TV con cable Porcentaje de hogares que tienen tv con cable	25.65	13	27.54	12	27.21	14	25.94	17	19.83	11	24.00	13	21.13	17

## Índice del Progreso Social Regional del Perú

Moquegua	2017		2018		2019		2020		2021		2022		2023	
	Valor	Rank	Valor	Rank	Valor	Rank	Valor	Rank	Valor	Rank	Valor	Rank	Valor	Rank
<b>Índice de Progreso Social Regional (IPSR)</b>	<b>66.38</b>	<b>1</b>	<b>66.75</b>	<b>1</b>	<b>66.88</b>	<b>1</b>	<b>65.06</b>	<b>1</b>	<b>64.40</b>	<b>1</b>	<b>65.60</b>	<b>1</b>	<b>64.44</b>	<b>1</b>
<b>2.3 Salud y Bienestar</b>	<b>62.13</b>	<b>15</b>	<b>60.38</b>	<b>16</b>	<b>58.32</b>	<b>18</b>	<b>59.88</b>	<b>15</b>	<b>66.29</b>	<b>19</b>	<b>68.05</b>	<b>16</b>	<b>66.41</b>	<b>12</b>
Tasa de Obesidad Porcentaje de personas de 15 a más años de edad con obesidad	23.80	21	28.60	25	32.40	27	31.70	25	35.80	27	34.80	25	36.10	26
Padecimiento de Enfermedades Crónicas Porcentaje de la población que reportó padecer algún problema de salud crónico	50.10	27	47.84	27	47.39	27	46.99	25	47.22	27	53.31	27	51.92	27
Pacientes nuevos de cáncer Tasa de pacientes nuevos de cáncer (apertura de historias clínicas) por cada 10 mil habitantes	1.23	2	0.80	2	1.55	3	0.90	2	0.94	4	0.88	2	0.62	1
Personas que fuman Porcentaje de personas de 15 y más años que fumaron cigarrillos en los últimos 12 meses	18.16	13	20.69	18	18.50	16	16.27	13	12.56	11	10.84	5	14.19	9
Mortalidad Tasa de mortalidad por cada 10 mil habitantes	39.62	10	40.24	10	41.48	10	44.51	12	16.92	7	10.08	6	12.91	5
<b>2.4 Sostenibilidad ambiental</b>	<b>43.77</b>	<b>8</b>	<b>38.76</b>	<b>9</b>	<b>36.84</b>	<b>6</b>	<b>24.48</b>	<b>12</b>	<b>13.05</b>	<b>20</b>	<b>22.20</b>	<b>12</b>	<b>22.14</b>	<b>14</b>
Superficie de áreas verdes Superficie Agropecuaria por usos de la tierra (has) per cápita	2.58	9	1.54	13	1.10	15	1.58	12	0.26	24	2.17	10	2.17	10
Residuos sólidos Generación per cápita de residuos sólidos domiciliarios (Kilogramos por habitante por día)	0.44	4	0.44	3	0.44	3	0.46	4	0.46	4	0.53	10	0.54	11
Superficie reforestada Superficie reforestada por cada mil habitantes	0.10	15	0.08	13	0.24	9	0.02	23	0.00	23	0.00	21	0.00	23
Aguas residuales Aguas residuales domésticas sin tratamiento por habitante	2.25	3	0.80	3	2.12	3	1.53	3	3.29	4	4.91	8	2.01	4
<b>3. Oportunidades</b>	<b>74.29</b>	<b>1</b>	<b>73.85</b>	<b>1</b>	<b>74.83</b>	<b>1</b>	<b>72.94</b>	<b>1</b>	<b>68.25</b>	<b>1</b>	<b>70.09</b>	<b>1</b>	<b>66.02</b>	<b>1</b>
<b>3.1 Derechos Personales</b>	<b>49.26</b>	<b>2</b>	<b>48.03</b>	<b>3</b>	<b>42.48</b>	<b>3</b>	<b>44.16</b>	<b>5</b>	<b>36.88</b>	<b>6</b>	<b>44.44</b>	<b>3</b>	<b>45.04</b>	<b>2</b>
Libertad de Expresión Porcentaje de la población de 18 años y más de edad que considera que existe poco o nada respeto por la libertad de expresión	66.79	7	69.01	10	72.33	12	72.74	14	68.76	8	62.54	4	69.88	6
Título Propiedad Urbano Porcentaje de viviendas del área urbana que cuentan con título de propiedad	73.67	1	77.61	1	73.98	1	72.11	1	69.43	2	65.21	3	63.97	3
Título Propiedad Rural Porcentaje de viviendas del área rural que cuentan con título de propiedad	53.07	3	54.24	5	44.12	8	47.11	6	39.20	12	47.12	8	55.80	3
Derecho a la Participación Ciudadana Porcentaje de la población que pertenece a una organización de base social	37.02	10	32.51	11	31.55	11	31.49	11	12.45	13	27.96	10	35.18	9
Ausentismo Electoral Porcentaje de electores que no asistió a votar	14.46	6	0.00	1	21.19	6	0.00	1	20.24	7	22.80	4	19.38	5
<b>3.2 Libertad personal y de elección</b>	<b>78.94</b>	<b>1</b>	<b>79.70</b>	<b>1</b>	<b>80.74</b>	<b>2</b>	<b>78.26</b>	<b>6</b>	<b>80.24</b>	<b>14</b>	<b>83.84</b>	<b>4</b>	<b>81.43</b>	<b>7</b>
Uso anticonceptivos en Mujeres Adultas Porcentaje de mujeres que utilizan cualquier método anticonceptivo	76.84	8	75.10	15	81.40	1	79.90	3	73.90	22	75.30	20	78.05	12
Embarazo en Adolescentes Porcentaje de adolescentes que ya son madres o están embarazadas por primera vez	6.80	2	8.60	2	9.20	6	9.20	6	4.40	3	4.90	3	7.50	7
Corrupción Porcentaje de población que tiene algún familiar al que le han pedido algún soborno	2.77	17	1.23	4	1.59	8	2.36	17	4.47	25	2.00	12	3.09	19
Acceso a Bienes de Uso Públicos Porcentaje de hogares de centros poblados que cuentan con acceso a bienes de uso público	93.45	4	92.38	20	91.63	13	91.94	13	94.21	13	95.39	12	96.64	10
<b>3.3 Tolerancia e Inclusión</b>	<b>69.59</b>	<b>16</b>	<b>76.75</b>	<b>15</b>	<b>78.84</b>	<b>16</b>	<b>73.46</b>	<b>23</b>	<b>61.17</b>	<b>26</b>	<b>52.08</b>	<b>26</b>	<b>42.95</b>	<b>27</b>
Violencia contra la Mujer Porcentaje de violencia física contra las mujeres ejercida alguna vez por parte del esposo o compañero	32.87	17	33.25	18	35.40	21	28.87	12	38.70	26	38.70	26	31.40	19
Discriminación a Minorías Étnicas Porcentaje de población que se ha sentido o han intentado discriminarlo por su color de piel	0.78	19	0.15	4	0.61	16	1.11	23	0.78	16	1.63	17	3.54	24
Discriminación los Inmigrantes Porcentaje de población que se ha sentido discriminarlo por su origen o lugar de nacimiento	1.36	19	1.59	24	0.53	13	1.01	21	1.38	23	2.45	24	2.35	25
Discriminación a Discapacitados Porcentaje de población que se ha sentido o han intentado discriminarlo por tener alguna discapacidad	0.34	14	0.11	7	0.19	12	0.33	14	0.82	27	0.94	26	1.47	27
<b>3.4 Acceso a la educación superior</b>	<b>99.36</b>	<b>1</b>	<b>90.93</b>	<b>1</b>	<b>97.28</b>	<b>1</b>	<b>95.86</b>	<b>1</b>	<b>94.70</b>	<b>1</b>	<b>100.00</b>	<b>1</b>	<b>94.67</b>	<b>1</b>
Asistencia a Educación Superior Tasa bruta de asistencia a educación superior entre 17 y 21 años	106.13	1	95.23	1	117.60	1	103.82	2	78.04	1	92.61	1	89.52	2
Graduados de Universidad Tasa de conclusión en educación superior en personas entre 22 y 24 años (% del total)	32.06	1	28.30	4	29.80	3	46.27	1	36.44	2	36.51	1	29.68	1
Mujeres con Educación Superior Porcentaje de mujeres que alcanzaron nivel de educación superior	46.98	3	52.06	1	50.18	2	52.60	2	51.27	1	50.32	1	51.20	1

# Índice del Progreso Social Regional del Perú

Pasco	2017		2018		2019		2020		2021		2022		2023	
	Valor	Rank	Valor	Rank	Valor	Rank	Valor	Rank	Valor	Rank	Valor	Rank	Valor	Rank
<b>Índice de Progreso Social Regional (IPSR)</b>	<b>52.12</b>	<b>14</b>	<b>53.20</b>	<b>14</b>	<b>53.89</b>	<b>15</b>	<b>55.22</b>	<b>13</b>	<b>56.69</b>	<b>13</b>	<b>54.78</b>	<b>16</b>	<b>56.58</b>	<b>13</b>
<b>1. Necesidades Humanas Básicas</b>	<b>52.49</b>	<b>24</b>	<b>53.97</b>	<b>26</b>	<b>53.25</b>	<b>26</b>	<b>57.88</b>	<b>20</b>	<b>58.27</b>	<b>23</b>	<b>55.92</b>	<b>22</b>	<b>56.80</b>	<b>19</b>
<b>1.1 Nutrición y cuidados básicos de Salud</b>	<b>37.52</b>	<b>25</b>	<b>31.10</b>	<b>26</b>	<b>27.98</b>	<b>27</b>	<b>46.47</b>	<b>21</b>	<b>56.69</b>	<b>21</b>	<b>42.46</b>	<b>24</b>	<b>49.35</b>	<b>18</b>
Desnutrición crónica Porcentaje de menores de cinco años con desnutrición crónica	24.8	24	22.80	24	19.30	20	16.00	17	18.00	22	16.70	20	16.90	19
Anemia en menores Porcentaje de menores de 5 años con anemia	49.40	25	47.00	23	42.70	22	39.70	20	39.59	21	38.98	21	45.20	22
Mortalidad Materna Tasa de mortalidad materna por cada 10 mil nacidos	1.77	4	10.45	22	13.65	27	3.95	9	4.72	4	12.35	23	2.01	4
EDA en menores de 5 años Porcentaje de menores de cinco años con Enfermedades Diarreicas Agudas (EDA)	28.37	26	22.87	27	27.94	26	25.45	24	16.42	24	19.65	25	19.65	25
<b>1.2 Agua y saneamiento básico</b>	<b>36.16</b>	<b>26</b>	<b>41.66</b>	<b>25</b>	<b>41.40</b>	<b>25</b>	<b>45.73</b>	<b>24</b>	<b>41.49</b>	<b>26</b>	<b>44.99</b>	<b>25</b>	<b>45.99</b>	<b>24</b>
Acceso a Servicios de Saneamiento Porcentaje de la población que cuenta con servicios de saneamiento	56.96	16	62.35	15	61.70	16	62.96	17	63.51	16	69.61	13	69.82	13
Acceso a Agua Potable Porcentaje de personas que declararon que su hogar tiene agua potable	7.15	27	15.94	27	16.63	27	25.28	27	14.01	27	15.04	27	16.01	27
Brecha rural/urbana de Acceso en Saneamiento Hogares rurales/urbanos con acceso a saneamiento	0.31	22	0.40	25	0.35	20	0.32	18	0.34	18	0.25	21	0.21	19
<b>1.3 Vivienda y Servicios públicos</b>	<b>78.13</b>	<b>18</b>	<b>79.04</b>	<b>18</b>	<b>78.86</b>	<b>20</b>	<b>80.36</b>	<b>16</b>	<b>79.63</b>	<b>16</b>	<b>77.17</b>	<b>18</b>	<b>77.46</b>	<b>19</b>
Acceso a Electricidad Porcentaje de viviendas con servicio de energía eléctrica	86.85	23	88.23	23	89.18	22	89.95	22	92.32	22	90.81	21	92.57	21
Calidad del Aire dentro de Viviendas Porcentaje de hogares que utilizan combustible dañino para cocinar	16.74	14	16.23	15	18.53	16	16.62	13	23.89	15	29.65	17	32.20	17
Déficit Cuantitativo de Vivienda Porcentaje de hogares que cuentan con materiales de paredes adecuado	33.69	17	36.00	17	37.31	16	40.55	16	38.27	16	35.33	17	38.58	17
Déficit Cualitativo de Vivienda Porcentaje de hogares sin hacinamiento	89.10	24	89.10	24	89.10	24	91.82	25	93.95	19	93.72	22	93.80	20
Brecha rural/urbana en Acceso Electricidad Brecha de servicio de energía eléctrica según área de residencia	0.34	16	0.37	16	0.34	16	0.33	16	0.36	17	0.32	17	0.35	17
<b>1.4 Seguridad Personal</b>	<b>58.16</b>	<b>5</b>	<b>64.08</b>	<b>13</b>	<b>64.76</b>	<b>10</b>	<b>58.96</b>	<b>11</b>	<b>55.28</b>	<b>14</b>	<b>59.05</b>	<b>11</b>	<b>54.42</b>	<b>11</b>
Homicidios Tasa de muertes violentas asociadas a hechos delictivos dolosos por cada 10 mil personas	0.70	11	1.30	23	0.69	12	0.76	16	0.65	20	0.65	20	0.65	20
Percepción de Inseguridad Población de 15 a más años de edad que cree que será víctima de algún hecho delictivo durante los próximos 12 meses	86.60	8	82.10	9	76.30	7	77.80	7	75.30	9	74.10	10	72.20	5
Victimización Porcentaje de población de 15 a más años de edad víctima de algún hecho delictivo	27.00	14	21.50	11	20.20	11	22.10	12	16.60	11	12.70	9	18.40	11
Fallecidos por Accidentes de Tránsito Tasa de fallecidos por accidentes de tránsito fatales por cada 100 mil habitantes	0.05	4	0.07	6	0.11	13	0.08	8	0.11	22	0.10	15	0.14	19
Accidentes de tránsito Tasa de accidentes de tránsito por cada 100 mil personas	1.70	7	1.68	7	0.95	5	2.03	15	1.21	13	1.10	6	1.21	7
<b>2. Fundamentos del bienestar</b>	<b>49.97</b>	<b>5</b>	<b>47.20</b>	<b>5</b>	<b>45.97</b>	<b>6</b>	<b>51.48</b>	<b>1</b>	<b>45.89</b>	<b>4</b>	<b>52.61</b>	<b>3</b>	<b>53.30</b>	<b>2</b>
<b>2.1 Acceso al conocimiento Básico</b>	<b>46.32</b>	<b>16</b>	<b>40.40</b>	<b>14</b>	<b>42.11</b>	<b>22</b>	<b>52.46</b>	<b>10</b>	<b>47.44</b>	<b>9</b>	<b>49.43</b>	<b>10</b>	<b>46.33</b>	<b>18</b>
Analfabetismo en Adultos Tasa de analfabetismo en población de 15 y más años de edad	9.68	20	7.90	19	8.81	20	7.83	18	3.96	17	6.75	15	8.88	20
Asistencia Primaria Tasa neta de asistencia de la población de 6 a 11 años de edad a educación primaria	94.31	11	92.02	22	94.00	25	99.92	1	96.06	12	99.11	5	99.58	4
Asistencia Secundaria Tasa neta de asistencia en educación secundaria (% de población con edades 12-16)	79.47	20	86.50	10	85.27	14	89.49	9	87.32	7	88.59	8	83.89	21
Logro en Lenguaje Porcentaje de estudiantes de 2do grado de primaria que lograron el aprendizaje en comprensión de textos escritos	44.98	15	30.80	20	30.80	20	30.80	20	31.16	18	31.16	18	31.16	18
Logro en Matemáticas Porcentaje de Estudiantes de 4to Grado de primaria que lograron el aprendizaje del grado en pruebas de matemática.	35.49	15	17.30	14	17.30	14	17.30	14	12.41	10	12.41	10	12.41	10
<b>2.2 Acceso a información y telecomunicaciones</b>	<b>26.66</b>	<b>22</b>	<b>26.87</b>	<b>21</b>	<b>25.99</b>	<b>22</b>	<b>30.61</b>	<b>22</b>	<b>31.15</b>	<b>20</b>	<b>38.03</b>	<b>20</b>	<b>41.76</b>	<b>18</b>
Tenencia Telefonía Móvil Porcentaje de Hogares que declararon tener teléfono celular	87.43	15	89.64	13	87.89	20	91.90	14	94.53	13	93.61	16	94.51	13
Usuarios de Internet de zonas Urbanas Porcentaje de hogares de zonas urbanas conectadas al internet	6.45	27	7.62	27	7.22	26	14.39	26	21.53	19	30.47	23	34.48	25
Usuarios de Internet de zonas Rurales Porcentaje de hogares de zonas rurales conectadas al internet	1.49	9	0.33	18	1.03	14	4.11	15	9.96	10	17.15	10	21.16	7
Tenencia Telefonía Fija Porcentaje de los hogares que cuentan con teléfono fijo	2.24	24	2.25	25	1.81	25	1.10	25	0.53	26	0.62	26	0.39	26
Tenencia TV con cable Porcentaje de hogares que tienen tv con cable	22.83	17	24.67	16	23.66	17	24.23	18	15.08	17	20.76	17	23.82	15

## Índice del Progreso Social Regional del Perú

Pasco	2017		2018		2019		2020		2021		2022		2023	
	Valor	Rank	Valor	Rank	Valor	Rank	Valor	Rank	Valor	Rank	Valor	Rank	Valor	Rank
<b>Índice de Progreso Social Regional (IPSR)</b>	<b>52.12</b>	<b>14</b>	<b>53.20</b>	<b>14</b>	<b>53.89</b>	<b>15</b>	<b>55.22</b>	<b>13</b>	<b>56.69</b>	<b>13</b>	<b>54.78</b>	<b>16</b>	<b>56.58</b>	<b>13</b>
<b>2.3 Salud y Bienestar</b>	<b>61.51</b>	<b>16</b>	<b>60.79</b>	<b>15</b>	<b>62.47</b>	<b>12</b>	<b>62.00</b>	<b>12</b>	<b>66.71</b>	<b>17</b>	<b>69.61</b>	<b>11</b>	<b>65.15</b>	<b>19</b>
Tasa de Obesidad Porcentaje de personas de 15 a más años de edad con obesidad	9.80	3	11.50	2	15.00	8	15.10	7	17.20	9	16.30	5	18.30	8
Padecimiento de Enfermedades Crónicas Porcentaje de la población que reportó padecer algún problema de salud crónico	43.89	26	41.55	21	40.04	17	43.71	23	38.44	17	33.23	7	37.93	10
Pacientes nuevos de cáncer Tasa de pacientes nuevos de cáncer (apertura de historias clínicas) por cada 10 mil habitantes	5.38	19	4.49	17	4.37	17	3.89	14	2.61	15	3.80	14	4.08	15
Personas que fuman Porcentaje de personas de 15 y más años que fumaron cigarrillos en los últimos 12 meses	25.19	23	25.29	25	20.68	20	22.13	25	16.84	21	17.81	23	22.05	26
Mortalidad Tasa de mortalidad por cada 10 mil habitantes	32.15	2	35.43	3	34.45	4	34.54	2	23.90	14	22.25	16	15.41	7
<b>2.4 Sostenibilidad ambiental</b>	<b>65.37</b>	<b>1</b>	<b>60.73</b>	<b>2</b>	<b>53.33</b>	<b>2</b>	<b>60.85</b>	<b>2</b>	<b>38.28</b>	<b>3</b>	<b>53.35</b>	<b>2</b>	<b>59.95</b>	<b>1</b>
Superficie de áreas verdes Superficie Agropecuaria por usos de la tierra (has) per cápita	5.88	2	5.20	3	5.37	3	5.05	2	1.92	7	5.00	3	5.00	3
Residuos sólidos Generación per cápita de residuos sólidos domiciliarios (Kilogramos por habitante por día)	0.40	1	0.41	1	0.43	2	0.39	1	0.40	1	0.39	1	0.40	1
Superficie reforestada Superficie reforestada por cada mil habitantes	0.16	11	0.11	11	0.08	14	3.03	3	0.95	7	1.47	5	1.86	3
Aguas residuales Aguas residuales domésticas sin tratamiento por habitante	3.87	4	4.02	5	3.84	5	4.40	5	3.77	5	3.79	5	3.80	9
<b>3. Oportunidades</b>	<b>53.91</b>	<b>12</b>	<b>58.42</b>	<b>8</b>	<b>62.46</b>	<b>5</b>	<b>56.30</b>	<b>13</b>	<b>65.89</b>	<b>3</b>	<b>55.83</b>	<b>19</b>	<b>59.64</b>	<b>16</b>
<b>3.1 Derechos Personales</b>	<b>36.33</b>	<b>10</b>	<b>36.75</b>	<b>13</b>	<b>34.56</b>	<b>12</b>	<b>36.89</b>	<b>13</b>	<b>26.74</b>	<b>20</b>	<b>32.32</b>	<b>16</b>	<b>31.87</b>	<b>17</b>
Libertad de Expresión Porcentaje de la población de 18 años y más de edad que considera que existe poco o nada respeto por la libertad de expresión	81.44	25	79.67	25	82.13	26	85.06	26	90.34	27	82.49	25	81.08	26
Título Propiedad Urbano Porcentaje de viviendas del área urbana que cuentan con título de propiedad	42.46	20	43.03	19	46.58	18	49.04	16	51.18	14	47.16	15	46.02	14
Título Propiedad Rural Porcentaje de viviendas del área rural que cuentan con título de propiedad	39.27	9	34.55	15	29.49	20	35.62	14	30.07	17	24.86	21	17.69	24
Derecho a la Participación Ciudadana Porcentaje de la población que pertenece a una organización de base social	58.38	4	57.86	5	56.21	4	61.77	4	21.84	5	44.29	5	51.02	4
Ausentismo Electoral Porcentaje de electores que no asistió a votar	26.62	21	0.00	1	33.37	20	0.00	1	33.49	22	36.35	24	30.21	26
<b>3.2 Libertad personal y de elección</b>	<b>70.91</b>	<b>18</b>	<b>73.94</b>	<b>12</b>	<b>73.62</b>	<b>11</b>	<b>72.72</b>	<b>19</b>	<b>80.75</b>	<b>12</b>	<b>82.36</b>	<b>8</b>	<b>75.91</b>	<b>21</b>
Uso anticonceptivos en Mujeres Adultas Porcentaje de mujeres que utilizan cualquier método anticonceptivo	74.04	22	74.80	18	78.78	7	71.20	25	79.00	8	78.50	12	75.76	19
Embarazo en Adolescentes Porcentaje de adolescentes que ya son madres o están embarazadas por primera vez	15.80	18	12.60	11	11.80	10	11.80	10	11.80	21	8.50	9	14.10	20
Corrupción Porcentaje de población que tiene algún familiar al que le han pedido algún soborno	1.52	5	2.43	19	2.93	21	2.57	19	0.86	4	1.64	10	2.57	13
Acceso a Bienes de Uso Públicos Porcentaje de hogares de centros poblados que cuentan con acceso a bienes de uso público	78.57	26	95.92	8	89.68	17	90.70	17	90.99	17	90.69	17	89.03	20
<b>3.3 Tolerancia e Inclusión</b>	<b>69.09</b>	<b>17</b>	<b>76.36</b>	<b>17</b>	<b>80.65</b>	<b>12</b>	<b>76.09</b>	<b>19</b>	<b>79.59</b>	<b>16</b>	<b>60.03</b>	<b>22</b>	<b>69.88</b>	<b>17</b>
Violencia contra la Mujer Porcentaje de violencia física contra las mujeres ejercida alguna vez por parte del esposo o compañero	30.46	10	31.68	15	29.50	10	32.06	18	33.24	18	33.24	18	30.30	17
Discriminación a Minorías Étnicas Porcentaje de población que se ha sentido o han intentado discriminarlo por su color de piel	0.51	13	0.45	15	0.45	14	0.29	13	0.06	1	1.25	11	1.55	16
Discriminación los Inmigrantes Porcentaje de población que se ha sentido discriminarlo por su origen o lugar de nacimiento	1.14	16	1.38	23	0.27	5	1.02	22	1.08	21	0.69	10	1.30	17
Discriminación a Discapacitados Porcentaje de población que se ha sentido o han intentado discriminarlo por tener alguna discapacidad	0.52	22	0.12	8	0.30	20	0.39	19	0.15	14	1.33	27	0.52	20
<b>3.4 Acceso a la educación superior</b>	<b>39.30</b>	<b>13</b>	<b>46.62</b>	<b>10</b>	<b>61.01</b>	<b>8</b>	<b>39.52</b>	<b>11</b>	<b>76.49</b>	<b>3</b>	<b>48.60</b>	<b>14</b>	<b>60.91</b>	<b>9</b>
Asistencia a Educación Superior Tasa bruta de asistencia a educación superior entre 17 y 21 años	65.70	14	58.84	19	69.10	14	60.67	22	62.57	6	58.62	19	81.93	5
Graduados de Universidad Tasa de conclusión en educación superior en personas entre 22 y 24 años (% del total)	21.68	8	30.25	2	30.15	2	29.87	4	40.97	1	22.83	10	21.37	14
Mujeres con Educación Superior Porcentaje de mujeres que alcanzaron nivel de educación superior	25.92	16	27.25	17	36.56	11	34.05	12	37.54	10	35.44	12	34.34	12



# Índice del Progreso Social Regional del Perú

Perú	2017		2018		2019		2020		2021		2022		2023	
	Valor	Rank	Valor	Rank	Valor	Rank	Valor	Rank	Valor	Rank	Valor	Rank	Valor	Rank
<b>Índice de Progreso Social Regional (IPSR)</b>	<b>55.22</b>	<b>11</b>	<b>56.54</b>	<b>10</b>	<b>57.36</b>	<b>9</b>	<b>56.47</b>	<b>10</b>	<b>57.22</b>	<b>12</b>	<b>58.08</b>	<b>9</b>	<b>58.10</b>	<b>10</b>
<b>1. Necesidades Humanas Básicas</b>	<b>67.99</b>	<b>9</b>	<b>71.64</b>	<b>9</b>	<b>71.28</b>	<b>9</b>	<b>70.53</b>	<b>9</b>	<b>72.02</b>	<b>10</b>	<b>71.82</b>	<b>9</b>	<b>70.62</b>	<b>9</b>
<b>1.1 Nutrición y cuidados básicos de Salud</b>	<b>65.02</b>	<b>5</b>	<b>66.76</b>	<b>7</b>	<b>66.82</b>	<b>5</b>	<b>67.35</b>	<b>5</b>	<b>74.25</b>	<b>7</b>	<b>70.58</b>	<b>4</b>	<b>68.30</b>	<b>8</b>
Desnutrición crónica Porcentaje de menores de cinco años con desnutrición crónica	13.1	13	12.90	12	12.20	12	12.20	12	12.10	12	11.50	11	11.70	12
Anemia en menores Porcentaje de menores de 5 años con anemia	33.30	12	34.10	12	32.80	12	29.54	15	28.98	13	28.43	13	33.60	13
Mortalidad Materna Tasa de mortalidad materna por cada 10 mil nacidos	0.20	2	0.24	2	0.23	2	0.20	2	0.40	2	0.35	1	0.22	2
EDA en menores de 5 años Porcentaje de menores de cinco años con Enfermedades Diarreicas Agudas (EDA)	14.48	7	11.05	8	13.32	8	14.25	8	7.11	11	9.31	10	9.31	10
<b>1.2 Agua y saneamiento básico</b>	<b>67.64</b>	<b>11</b>	<b>71.33</b>	<b>11</b>	<b>71.96</b>	<b>11</b>	<b>73.50</b>	<b>12</b>	<b>72.96</b>	<b>11</b>	<b>76.27</b>	<b>11</b>	<b>76.29</b>	<b>11</b>
Acceso a Servicios de Saneamiento Porcentaje de la población que cuenta con servicios de saneamiento	62.58	13	64.62	13	66.21	13	67.04	13	66.12	14	73.51	11	74.51	11
Acceso a Agua Potable Porcentaje de personas que declararon que su hogar tiene agua potable	74.70	12	79.67	13	78.96	13	81.17	13	81.50	13	79.62	12	78.52	13
Brecha rural/urbana de Acceso en Saneamiento Hogares rurales/urbanos con acceso a saneamiento	0.20	14	0.22	15	0.23	15	0.24	15	0.22	13	0.07	13	0.08	12
<b>1.3 Vivienda y Servicios públicos</b>	<b>85.57</b>	<b>10</b>	<b>86.25</b>	<b>10</b>	<b>86.42</b>	<b>10</b>	<b>85.98</b>	<b>10</b>	<b>85.87</b>	<b>10</b>	<b>85.29</b>	<b>10</b>	<b>85.62</b>	<b>10</b>
Acceso a Electricidad Porcentaje de viviendas con servicio de energía eléctrica	94.16	12	94.82	11	95.18	11	95.55	11	96.19	12	95.58	11	95.81	13
Calidad del Aire dentro de Viviendas Porcentaje de hogares que utilizan combustible dañino para cocinar	14.71	13	13.57	13	13.37	12	16.48	12	18.67	12	19.23	12	18.29	12
Déficit Cuantitativo de Vivienda Porcentaje de hogares que cuentan con materiales de paredes adecuado	52.70	8	53.72	8	54.53	9	55.93	10	56.82	10	55.78	8	57.41	10
Déficit Cualitativo de Vivienda Porcentaje de hogares sin hacinamiento	94.98	13	94.98	13	94.98	13	95.89	15	95.96	15	96.05	13	96.01	14
Brecha rural/urbana en Acceso Electricidad Brecha de servicio de energía eléctrica según área de residencia	0.25	12	0.25	13	0.25	13	0.25	13	0.24	13	0.23	14	0.23	13
<b>1.4 Seguridad Personal</b>	<b>53.73</b>	<b>12</b>	<b>62.23</b>	<b>15</b>	<b>59.92</b>	<b>16</b>	<b>55.31</b>	<b>15</b>	<b>54.99</b>	<b>15</b>	<b>55.14</b>	<b>13</b>	<b>52.28</b>	<b>15</b>
Homicidios Tasa de muertes violentas asociadas a hechos delictivos dolosos por cada 10 mil personas	0.76	15	0.77	14	0.75	16	0.73	13	0.57	14	0.57	14	0.57	14
Percepción de Inseguridad Población de 15 a más años de edad que cree que será víctima de algún hecho delictivo durante los próximos 12 meses	90.00	15	86.90	15	86.30	14	85.80	16	83.20	18	83.90	16	85.20	16
Victimización Porcentaje de población de 15 a más años de edad víctima de algún hecho delictivo	27.09	15	24.27	16	23.71	16	23.89	15	20.37	16	15.58	15	20.22	14
Fallecidos por Accidentes de Tránsito Tasa de fallecidos por accidentes de tránsito fatales por cada 100 mil habitantes	0.09	10	0.09	12	0.10	12	0.10	13	0.07	11	0.09	12	0.10	13
Accidentes de tránsito Tasa de accidentes de tránsito por cada 100 mil personas	3.83	22	3.48	22	2.85	21	2.90	19	1.76	22	2.27	21	2.51	22
<b>2. Fundamentos del bienestar</b>	<b>43.55</b>	<b>15</b>	<b>41.18</b>	<b>18</b>	<b>41.10</b>	<b>18</b>	<b>41.73</b>	<b>18</b>	<b>40.01</b>	<b>20</b>	<b>42.92</b>	<b>18</b>	<b>44.00</b>	<b>21</b>
<b>2.1 Acceso al conocimiento Básico</b>	<b>49.30</b>	<b>12</b>	<b>42.41</b>	<b>10</b>	<b>47.40</b>	<b>9</b>	<b>50.30</b>	<b>12</b>	<b>45.92</b>	<b>13</b>	<b>47.69</b>	<b>14</b>	<b>49.31</b>	<b>11</b>
Analfabetismo en Adultos Tasa de analfabetismo en población de 15 y más años de edad	5.65	12	5.67	12	5.56	12	5.77	11	2.79	11	5.13	13	5.28	14
Asistencia Primaria Tasa neta de asistencia de la población de 6 a 11 años de edad a educación primaria	93.46	17	92.71	17	95.91	16	97.14	19	94.39	17	96.64	20	97.20	19
Asistencia Secundaria Tasa neta de asistencia en educación secundaria (% de población con edades 12-16)	83.02	15	83.98	16	85.48	12	86.98	16	83.54	16	85.99	15	87.23	13
Logro en Lenguaje Porcentaje de estudiantes de 2do grado de primaria que lograron el aprendizaje en comprensión de textos escritos	46.41	13	37.60	12	37.60	12	37.60	12	37.62	8	37.62	8	37.62	8
Logro en Matemáticas Porcentaje de Estudiantes de 4to Grado de primaria que lograron el aprendizaje del grado en pruebas de matemática.	34.06	18	17.00	16	17.00	16	17.00	16	11.84	12	11.84	12	11.84	12
<b>2.2 Acceso a información y telecomunicaciones</b>	<b>42.21</b>	<b>8</b>	<b>41.66</b>	<b>8</b>	<b>42.15</b>	<b>5</b>	<b>45.45</b>	<b>9</b>	<b>41.35</b>	<b>10</b>	<b>48.74</b>	<b>11</b>	<b>52.03</b>	<b>9</b>
Tenencia Telefonía Móvil Porcentaje de Hogares que declararon tener teléfono celular	88.95	11	90.15	11	90.90	12	92.06	13	94.95	12	94.06	13	94.45	14
Usuarios de Internet de zonas Urbanas Porcentaje de hogares de zonas urbanas conectadas al internet	27.26	7	28.53	7	29.82	6	34.96	9	29.19	10	44.29	10	49.61	11
Usuarios de Internet de zonas Rurales Porcentaje de hogares de zonas rurales conectadas al internet	1.19	12	1.24	12	1.64	12	3.65	17	6.16	17	14.07	17	15.88	17
Tenencia Telefonía Fija Porcentaje de los hogares que cuentan con teléfono fijo	18.82	5	17.28	6	16.15	6	14.86	6	8.69	6	9.39	6	7.74	6
Tenencia TV con cable Porcentaje de hogares que tienen tv con cable	29.65	9	29.47	11	29.62	11	29.61	10	19.75	12	23.92	14	24.69	13

## Índice del Progreso Social Regional del Perú

Perú	2017		2018		2019		2020		2021		2022		2023	
	Valor	Rank	Valor	Rank	Valor	Rank	Valor	Rank	Valor	Rank	Valor	Rank	Valor	Rank
<b>Índice de Progreso Social Regional (IPSR)</b>	<b>55.22</b>	<b>11</b>	<b>56.54</b>	<b>10</b>	<b>57.36</b>	<b>9</b>	<b>56.47</b>	<b>10</b>	<b>57.22</b>	<b>12</b>	<b>58.08</b>	<b>9</b>	<b>58.10</b>	<b>10</b>
<b>2.3 Salud y Bienestar</b>	<b>57.82</b>	<b>21</b>	<b>57.33</b>	<b>22</b>	<b>55.90</b>	<b>22</b>	<b>55.80</b>	<b>21</b>	<b>59.90</b>	<b>24</b>	<b>60.77</b>	<b>24</b>	<b>59.11</b>	<b>23</b>
Tasa de Obesidad Porcentaje de personas de 15 a más años de edad con obesidad	18.30	14	21.00	16	22.70	15	22.30	16	24.60	15	25.80	16	25.60	18
Padecimiento de Enfermedades Crónicas Porcentaje de la población que reportó padecer algún problema de salud crónico	36.19	14	36.95	15	38.25	14	39.38	14	37.64	15	39.59	15	41.90	16
Pacientes nuevos de cáncer Tasa de pacientes nuevos de cáncer (apertura de historias clínicas) por cada 10 mil habitantes	5.53	20	4.79	20	4.72	19	4.87	20	3.67	22	5.21	22	5.15	19
Personas que fuman Porcentaje de personas de 15 y más años que fumaron cigarrillos en los últimos 12 meses	19.00	16	19.00	15	18.90	17	18.40	16	14.80	17	14.92	18	16.20	16
Mortalidad Tasa de mortalidad por cada 10 mil habitantes	45.40	16	46.48	17	46.60	16	48.03	17	72.52	26	81.60	26	51.59	26
<b>2.4 Sostenibilidad ambiental</b>	<b>24.87</b>	<b>20</b>	<b>23.33</b>	<b>21</b>	<b>18.96</b>	<b>21</b>	<b>15.37</b>	<b>19</b>	<b>12.86</b>	<b>21</b>	<b>14.47</b>	<b>21</b>	<b>15.56</b>	<b>20</b>
Superficie de áreas verdes Superficie Agropecuaria por usos de la tierra (has) per cápita	1.50	14	1.43	14	1.44	13	1.38	14	0.79	16	1.33	14	1.33	14
Residuos sólidos Generación per cápita de residuos sólidos domiciliarios (Kilogramos por habitante por día)	0.56	20	0.56	20	0.55	20	0.57	21	0.57	21	0.58	19	0.59	19
Superficie reforestada Superficie reforestada por cada mil habitantes	0.23	9	0.17	9	0.13	12	0.50	11	0.30	13	0.47	10	0.41	8
Aguas residuales Aguas residuales domésticas sin tratamiento por habitante	10.80	15	7.26	16	7.47	15	8.15	15	8.13	15	7.41	16	6.14	16
<b>3. Oportunidades</b>	<b>54.11</b>	<b>11</b>	<b>56.80</b>	<b>11</b>	<b>59.70</b>	<b>8</b>	<b>57.14</b>	<b>10</b>	<b>59.62</b>	<b>11</b>	<b>59.49</b>	<b>10</b>	<b>59.67</b>	<b>15</b>
<b>3.1 Derechos Personales</b>	<b>34.58</b>	<b>15</b>	<b>34.36</b>	<b>15</b>	<b>34.21</b>	<b>13</b>	<b>34.79</b>	<b>17</b>	<b>30.96</b>	<b>13</b>	<b>33.96</b>	<b>13</b>	<b>32.25</b>	<b>14</b>
Libertad de Expresión Porcentaje de la población de 18 años y más de edad que considera que existe poco o nada respeto por la libertad de expresión	70.33	13	69.32	11	71.34	11	70.50	12	69.31	9	67.12	8	72.19	11
Título Propiedad Urbano Porcentaje de viviendas del área urbana que cuentan con título de propiedad	49.23	14	51.67	15	50.74	14	51.77	15	52.74	12	50.43	14	47.70	13
Título Propiedad Rural Porcentaje de viviendas del área rural que cuentan con título de propiedad	32.67	15	32.27	16	37.23	13	33.12	16	33.25	14	32.91	14	33.32	17
Derecho a la Participación Ciudadana Porcentaje de la población que pertenece a una organización de base social	23.91	17	22.62	18	21.94	18	22.56	18	10.05	18	17.68	15	19.84	16
Ausentismo Electoral Porcentaje de electores que no asistió a votar	18.46	12	17.70	24	25.81	10	31.18	22	23.89	11	28.02	11	22.70	12
<b>3.2 Libertad personal y de elección</b>	<b>72.76</b>	<b>16</b>	<b>73.53</b>	<b>13</b>	<b>74.21</b>	<b>10</b>	<b>74.37</b>	<b>15</b>	<b>80.85</b>	<b>11</b>	<b>80.50</b>	<b>10</b>	<b>79.45</b>	<b>16</b>
Uso anticonceptivos en Mujeres Adultas Porcentaje de mujeres que utilizan cualquier método anticonceptivo	76.17	12	75.40	14	76.47	15	75.90	15	77.40	15	78.10	13	77.95	13
Embarazo en Adolescentes Porcentaje de adolescentes que ya son madres o están embarazadas por primera vez	12.70	10	13.40	13	12.60	12	12.60	12	8.30	11	8.90	12	9.20	10
Corrupción Porcentaje de población que tiene algún familiar al que le han pedido algún soborno	3.03	19	2.22	17	2.38	14	2.47	18	2.50	16	2.51	17	3.02	18
Acceso a Bienes de Uso Públicos Porcentaje de hogares de centros poblados que cuentan con acceso a bienes de uso público	87.12	18	92.73	18	90.48	16	90.99	16	92.44	15	92.13	16	92.38	16
<b>3.3 Tolerancia e Inclusión</b>	<b>61.94</b>	<b>20</b>	<b>71.31</b>	<b>20</b>	<b>75.53</b>	<b>20</b>	<b>75.14</b>	<b>21</b>	<b>79.41</b>	<b>17</b>	<b>70.11</b>	<b>17</b>	<b>69.83</b>	<b>18</b>
Violencia contra la Mujer Porcentaje de violencia física contra las mujeres ejercida alguna vez por parte del esposo o compañero	31.70	15	30.60	13	30.73	14	29.54	13	27.15	12	26.69	12	27.80	15
Discriminación a Minorías Étnicas Porcentaje de población que se ha sentido o han intentado discriminarlo por su color de piel	1.33	22	1.19	22	1.18	21	0.88	19	1.01	17	1.87	19	2.27	19
Discriminación los Inmigrantes Porcentaje de población que se ha sentido discriminarlo por su origen o lugar de nacimiento	1.69	20	0.81	18	0.74	19	0.83	19	0.72	15	1.29	19	1.40	20
Discriminación a Discapacitados Porcentaje de población que se ha sentido o han intentado discriminarlo por tener alguna discapacidad	0.46	19	0.38	18	0.27	18	0.36	16	0.14	13	0.28	17	0.38	16
<b>3.4 Acceso a la educación superior</b>	<b>47.17</b>	<b>8</b>	<b>47.99</b>	<b>8</b>	<b>54.83</b>	<b>10</b>	<b>44.25</b>	<b>9</b>	<b>47.26</b>	<b>13</b>	<b>53.40</b>	<b>10</b>	<b>57.13</b>	<b>12</b>
Asistencia a Educación Superior Tasa bruta de asistencia a educación superior entre 17 y 21 años	68.82	9	69.70	11	76.50	8	76.81	11	51.09	11	71.08	11	70.52	12
Graduados de Universidad Tasa de conclusión en educación superior en personas entre 22 y 24 años (% del total)	19.80	13	20.74	13	22.13	16	22.26	14	21.63	15	19.44	15	20.81	15
Mujeres con Educación Superior Porcentaje de mujeres que alcanzaron nivel de educación superior	35.16	7	36.36	7	39.33	8	39.22	8	38.49	9	37.33	11	38.34	8

# Índice del Progreso Social Regional del Perú

Piura	2017		2018		2019		2020		2021		2022		2023	
	Valor	Rank	Valor	Rank	Valor	Rank	Valor	Rank	Valor	Rank	Valor	Rank	Valor	Rank
<b>Índice de Progreso Social Regional (IPSR)</b>	<b>54.61</b>	<b>12</b>	<b>54.92</b>	<b>12</b>	<b>55.59</b>	<b>11</b>	<b>55.42</b>	<b>12</b>	<b>57.38</b>	<b>10</b>	<b>56.46</b>	<b>12</b>	<b>56.89</b>	<b>12</b>
<b>1. Necesidades Humanas Básicas</b>	<b>65.26</b>	<b>11</b>	<b>69.44</b>	<b>11</b>	<b>69.85</b>	<b>11</b>	<b>68.62</b>	<b>11</b>	<b>71.58</b>	<b>11</b>	<b>67.92</b>	<b>11</b>	<b>65.36</b>	<b>13</b>
<b>1.1 Nutrición y cuidados básicos de Salud</b>	<b>54.41</b>	<b>13</b>	<b>54.50</b>	<b>13</b>	<b>56.87</b>	<b>13</b>	<b>56.72</b>	<b>14</b>	<b>70.77</b>	<b>11</b>	<b>59.01</b>	<b>11</b>	<b>58.24</b>	<b>11</b>
Desnutrición crónica Porcentaje de menores de cinco años con desnutrición crónica	15.3	15	15.90	15	13.10	13	13.00	15	13.00	13	16.40	18	13.00	15
Anemia en menores Porcentaje de menores de 5 años con anemia	30.40	8	31.20	10	30.80	10	28.60	13	28.80	12	25.13	8	28.28	9
Mortalidad Materna Tasa de mortalidad materna por cada 10 mil nacidos	8.41	25	9.01	20	7.44	18	6.73	21	7.71	8	10.40	16	8.14	20
EDA en menores de 5 años Porcentaje de menores de cinco años con Enfermedades Diarreicas Agudas (EDA)	15.02	8	10.19	6	12.95	6	15.77	11	6.47	8	7.66	7	7.66	7
<b>1.2 Agua y saneamiento básico</b>	<b>65.64</b>	<b>12</b>	<b>70.51</b>	<b>12</b>	<b>70.81</b>	<b>12</b>	<b>70.69</b>	<b>14</b>	<b>69.58</b>	<b>12</b>	<b>67.63</b>	<b>14</b>	<b>64.60</b>	<b>15</b>
Acceso a Servicios de Saneamiento Porcentaje de la población que cuenta con servicios de saneamiento	62.08	15	63.04	14	65.70	14	66.73	14	62.31	17	60.19	17	59.62	18
Acceso a Agua Potable Porcentaje de personas que declararon que su hogar tiene agua potable	70.60	13	79.79	12	77.04	14	75.38	16	78.66	14	76.69	14	70.86	16
Brecha rural/urbana de Acceso en Saneamiento Hogares rurales/urbanos con acceso a saneamiento	0.10	7	0.11	7	0.13	7	0.09	4	0.09	6	0.02	6	0.01	5
<b>1.3 Vivienda y Servicios públicos</b>	<b>82.96</b>	<b>12</b>	<b>84.06</b>	<b>12</b>	<b>84.28</b>	<b>13</b>	<b>84.40</b>	<b>12</b>	<b>84.09</b>	<b>12</b>	<b>83.69</b>	<b>11</b>	<b>85.13</b>	<b>11</b>
Acceso a Electricidad Porcentaje de viviendas con servicio de energía eléctrica	95.50	11	95.23	10	95.03	12	94.66	14	96.38	11	95.56	12	96.04	10
Calidad del Aire dentro de Viviendas Porcentaje de hogares que utilizan combustible dañino para cocinar	29.08	19	26.68	19	25.33	19	27.24	17	31.11	18	29.07	16	25.12	16
Déficit Cuantitativo de Vivienda Porcentaje de hogares que cuentan con materiales de paredes adecuado	53.08	7	55.93	7	57.06	7	57.51	7	57.26	9	55.14	10	58.14	9
Déficit Cualitativo de Vivienda Porcentaje de hogares sin hacinamiento	96.71	9	96.71	9	96.71	9	98.79	3	98.46	2	98.12	4	98.65	2
Brecha rural/urbana en Acceso Electricidad Brecha de servicio de energía eléctrica según área de residencia	0.26	13	0.25	12	0.24	12	0.23	11	0.24	14	0.24	15	0.24	14
<b>1.4 Seguridad Personal</b>	<b>58.03</b>	<b>6</b>	<b>68.69</b>	<b>4</b>	<b>67.43</b>	<b>4</b>	<b>62.68</b>	<b>7</b>	<b>61.88</b>	<b>6</b>	<b>61.34</b>	<b>7</b>	<b>53.46</b>	<b>13</b>
Homicidios Tasa de muertes violentas asociadas a hechos delictivos dolosos por cada 10 mil personas	0.59	5	0.53	7	0.52	8	0.72	12	0.49	9	0.49	9	0.49	9
Percepción de Inseguridad Población de 15 a más años de edad que cree que será víctima de algún hecho delictivo durante los próximos 12 meses	86.70	9	84.80	11	80.10	11	77.60	6	75.10	8	69.20	4	78.50	9
Victimización Porcentaje de población de 15 a más años de edad víctima de algún hecho delictivo	25.10	12	19.00	10	18.30	10	16.40	5	14.60	6	10.30	4	18.10	10
Fallecidos por Accidentes de Tránsito Tasa de fallecidos por accidentes de tránsito fatales por cada 100 mil habitantes	0.08	7	0.05	4	0.07	5	0.07	6	0.06	8	0.14	21	0.17	20
Accidentes de tránsito Tasa de accidentes de tránsito por cada 100 mil personas	2.36	10	1.71	8	1.27	8	2.02	14	1.29	14	1.69	13	1.88	12
<b>2. Fundamentos del bienestar</b>	<b>44.41</b>	<b>13</b>	<b>38.44</b>	<b>24</b>	<b>41.19</b>	<b>17</b>	<b>42.15</b>	<b>16</b>	<b>42.71</b>	<b>13</b>	<b>44.48</b>	<b>14</b>	<b>45.39</b>	<b>15</b>
<b>2.1 Acceso al conocimiento Básico</b>	<b>48.09</b>	<b>15</b>	<b>33.65</b>	<b>24</b>	<b>44.77</b>	<b>15</b>	<b>47.68</b>	<b>17</b>	<b>44.73</b>	<b>15</b>	<b>44.73</b>	<b>16</b>	<b>47.66</b>	<b>14</b>
Analfabetismo en Adultos Tasa de analfabetismo en población de 15 y más años de edad	8.20	19	7.88	18	7.99	18	7.33	16	4.14	18	6.99	16	5.76	15
Asistencia Primaria Tasa neta de asistencia de la población de 6 a 11 años de edad a educación primaria	93.46	16	90.38	26	97.87	2	98.06	10	95.08	14	99.02	8	98.23	9
Asistencia Secundaria Tasa neta de asistencia en educación secundaria (% de población con edades 12-16)	81.61	17	77.78	24	81.64	24	84.42	22	83.67	15	81.06	24	84.90	20
Logro en Lenguaje Porcentaje de estudiantes de 2do grado de primaria que lograron el aprendizaje en comprensión de textos escritos	45.81	14	33.40	17	33.40	17	33.40	17	34.39	14	34.39	14	34.39	14
Logro en Matemáticas Porcentaje de Estudiantes de 4to Grado de primaria que lograron el aprendizaje del grado en pruebas de matemática.	37.80	11	16.20	18	16.20	18	16.20	18	11.10	15	11.10	15	11.10	15
<b>2.2 Acceso a información y telecomunicaciones</b>	<b>34.72</b>	<b>14</b>	<b>34.34</b>	<b>14</b>	<b>37.01</b>	<b>13</b>	<b>43.33</b>	<b>13</b>	<b>36.91</b>	<b>14</b>	<b>46.20</b>	<b>15</b>	<b>48.78</b>	<b>14</b>
Tenencia Telefonía Móvil Porcentaje de Hogares que declararon tener teléfono celular	87.40	16	88.18	19	89.96	15	92.19	12	95.49	10	93.72	15	93.77	16
Usuarios de Internet de zonas Urbanas Porcentaje de hogares de zonas urbanas conectadas al internet	15.37	17	16.52	16	22.07	14	32.02	10	24.40	14	39.26	14	44.09	15
Usuarios de Internet de zonas Rurales Porcentaje de hogares de zonas rurales conectadas al internet	0.62	16	1.46	10	2.57	10	8.21	7	10.91	7	14.84	15	15.28	18
Tenencia Telefonía Fija Porcentaje de los hogares que cuentan con teléfono fijo	10.48	12	9.17	12	10.19	10	8.06	12	3.11	15	4.05	14	4.16	13
Tenencia TV con cable Porcentaje de hogares que tienen tv con cable	29.58	10	30.22	10	29.85	10	33.94	9	20.90	10	32.70	6	30.53	6

## Índice del Progreso Social Regional del Perú

Piura	2017		2018		2019		2020		2021		2022		2023	
	Valor	Rank	Valor	Rank	Valor	Rank	Valor	Rank	Valor	Rank	Valor	Rank	Valor	Rank
<b>Índice de Progreso Social Regional (IPSR)</b>	<b>54.61</b>	<b>12</b>	<b>54.92</b>	<b>12</b>	<b>55.59</b>	<b>11</b>	<b>55.42</b>	<b>12</b>	<b>57.38</b>	<b>10</b>	<b>56.46</b>	<b>12</b>	<b>56.89</b>	<b>12</b>
<b>2.3 Salud y Bienestar</b>	<b>63.75</b>	<b>11</b>	<b>64.67</b>	<b>9</b>	<b>64.81</b>	<b>4</b>	<b>61.76</b>	<b>13</b>	<b>72.03</b>	<b>5</b>	<b>70.53</b>	<b>9</b>	<b>71.12</b>	<b>4</b>
Tasa de Obesidad Porcentaje de personas de 15 a más años de edad con obesidad	20.10	16	17.80	13	22.50	14	22.20	15	25.00	16	27.00	17	24.70	14
Padecimiento de Enfermedades Crónicas Porcentaje de la población que reportó padecer algún problema de salud crónico	29.89	6	31.59	7	33.64	10	36.76	10	32.61	10	36.29	11	36.77	8
Pacientes nuevos de cáncer Tasa de pacientes nuevos de cáncer (apertura de historias clínicas) por cada 10 mil habitantes	4.01	12	3.36	11	3.54	10	3.73	11	2.61	16	3.80	15	3.83	12
Personas que fuman Porcentaje de personas de 15 y más años que fumaron cigarrillos en los últimos 12 meses	12.96	2	11.86	1	10.70	1	11.13	1	7.60	1	9.99	3	8.36	1
Mortalidad Tasa de mortalidad por cada 10 mil habitantes	47.38	20	49.57	23	46.17	15	50.06	22	30.18	20	21.12	15	22.86	16
<b>2.4 Sostenibilidad ambiental</b>	<b>31.09</b>	<b>15</b>	<b>21.09</b>	<b>22</b>	<b>18.17</b>	<b>22</b>	<b>15.84</b>	<b>18</b>	<b>17.15</b>	<b>14</b>	<b>16.47</b>	<b>20</b>	<b>13.99</b>	<b>23</b>
Superficie de áreas verdes Superficie Agropecuaria por usos de la tierra (has) per cápita	0.75	21	0.70	22	0.88	17	0.88	19	1.03	13	0.80	20	0.80	20
Residuos sólidos Generación per cápita de residuos sólidos domiciliarios (Kilogramos por habitante por día)	0.54	17	0.54	17	0.54	18	0.52	11	0.52	12	0.53	10	0.56	14
Superficie reforestada Superficie reforestada por cada mil habitantes	0.58	5	0.08	14	0.14	11	0.11	18	0.28	15	0.02	18	0.01	19
Aguas residuales Aguas residuales domésticas sin tratamiento por habitante	6.93	9	5.55	9	6.45	11	7.84	14	7.98	14	7.19	15	5.49	14
<b>3. Oportunidades</b>	<b>54.16</b>	<b>10</b>	<b>56.89</b>	<b>10</b>	<b>55.74</b>	<b>19</b>	<b>55.48</b>	<b>15</b>	<b>57.84</b>	<b>15</b>	<b>56.98</b>	<b>15</b>	<b>59.91</b>	<b>14</b>
<b>3.1 Derechos Personales</b>	<b>39.09</b>	<b>6</b>	<b>38.95</b>	<b>8</b>	<b>36.75</b>	<b>10</b>	<b>37.82</b>	<b>8</b>	<b>32.72</b>	<b>10</b>	<b>35.72</b>	<b>9</b>	<b>35.06</b>	<b>9</b>
Libertad de Expresión Porcentaje de la población de 18 años y más de edad que considera que existe poco o nada respeto por la libertad de expresión	72.08	16	71.56	13	75.10	17	75.36	16	73.12	11	73.72	18	73.80	15
Título Propiedad Urbano Porcentaje de viviendas del área urbana que cuentan con título de propiedad	64.80	4	67.83	2	68.66	2	68.70	2	66.50	4	62.56	6	53.34	8
Título Propiedad Rural Porcentaje de viviendas del área rural que cuentan con título de propiedad	34.89	13	37.73	13	37.03	14	33.10	17	30.06	18	32.14	15	40.19	13
Derecho a la Participación Ciudadana Porcentaje de la población que pertenece a una organización de base social	26.84	13	23.38	17	22.31	17	24.42	17	11.27	15	22.19	14	22.10	14
Ausentismo Electoral Porcentaje de electores que no asistió a votar	18.44	11	0.00	1	26.75	12	0.00	1	25.01	12	33.25	22	21.64	9
<b>3.2 Libertad personal y de elección</b>	<b>77.17</b>	<b>3</b>	<b>76.14</b>	<b>7</b>	<b>70.10</b>	<b>19</b>	<b>68.67</b>	<b>22</b>	<b>82.83</b>	<b>6</b>	<b>83.47</b>	<b>6</b>	<b>81.73</b>	<b>4</b>
Uso anticonceptivos en Mujeres Adultas Porcentaje de mujeres que utilizan cualquier método anticonceptivo	78.22	3	75.80	11	80.25	3	73.80	22	80.30	4	77.20	16	80.17	4
Embarazo en Adolescentes Porcentaje de adolescentes que ya son madres o están embarazadas por primera vez	15.10	17	14.60	15	14.10	17	14.10	17	10.20	18	9.10	13	10.60	14
Corrupción Porcentaje de población que tiene algún familiar al que le han pedido algún soborno	1.62	7	1.89	12	4.26	26	3.85	24	1.42	5	1.37	7	2.22	10
Acceso a Bienes de Uso Públicos Porcentaje de hogares de centros poblados que cuentan con acceso a bienes de uso público	92.80	6	100.00	1	95.22	10	91.53	14	95.80	9	96.18	11	95.47	13
<b>3.3 Tolerancia e Inclusión</b>	<b>79.31</b>	<b>9</b>	<b>82.35</b>	<b>6</b>	<b>78.70</b>	<b>17</b>	<b>88.50</b>	<b>2</b>	<b>84.97</b>	<b>6</b>	<b>76.38</b>	<b>10</b>	<b>82.45</b>	<b>6</b>
Violencia contra la Mujer Porcentaje de violencia física contra las mujeres ejercida alguna vez por parte del esposo o compañero	32.28	16	30.31	12	34.54	19	31.91	17	23.60	6	23.60	6	24.20	3
Discriminación a Minorías Étnicas Porcentaje de población que se ha sentido o han intentado discriminarlo por su color de piel	0.42	10	0.53	17	0.03	4	0.24	11	0.32	6	1.22	9	1.41	15
Discriminación los Inmigrantes Porcentaje de población que se ha sentido discriminarlo por su origen o lugar de nacimiento	0.45	8	0.63	13	0.81	22	0.08	4	0.06	1	0.56	9	0.40	7
Discriminación a Discapacitados Porcentaje de población que se ha sentido o han intentado discriminarlo por tener alguna discapacidad	0.22	9	0.02	4	0.23	16	0.00	1	0.30	22	0.43	20	0.18	5
<b>3.4 Acceso a la educación superior</b>	<b>21.05</b>	<b>20</b>	<b>30.13</b>	<b>19</b>	<b>37.41</b>	<b>18</b>	<b>26.92</b>	<b>20</b>	<b>30.83</b>	<b>18</b>	<b>32.35</b>	<b>20</b>	<b>40.39</b>	<b>19</b>
Asistencia a Educación Superior Tasa bruta de asistencia a educación superior entre 17 y 21 años	40.65	27	47.18	24	54.80	22	57.38	24	34.78	24	41.82	26	39.64	27
Graduados de Universidad Tasa de conclusión en educación superior en personas entre 22 y 24 años (% del total)	16.47	18	20.99	12	22.13	15	20.95	19	24.49	11	20.88	13	24.72	7
Mujeres con Educación Superior Porcentaje de mujeres que alcanzaron nivel de educación superior	29.86	13	32.92	12	32.27	15	32.54	13	29.17	17	31.14	16	34.15	14

## Índice del Progreso Social Regional del Perú

Puno	2017		2018		2019		2020		2021		2022		2023	
	Valor	Rank	Valor	Rank	Valor	Rank	Valor	Rank	Valor	Rank	Valor	Rank	Valor	Rank
<b>Índice de Progreso Social Regional (IPSR)</b>	<b>49.94</b>	<b>23</b>	<b>48.98</b>	<b>26</b>	<b>51.64</b>	<b>21</b>	<b>49.10</b>	<b>26</b>	<b>51.41</b>	<b>25</b>	<b>50.55</b>	<b>25</b>	<b>50.13</b>	<b>26</b>
<b>1. Necesidades Humanas Básicas</b>	<b>54.67</b>	<b>21</b>	<b>56.66</b>	<b>24</b>	<b>57.79</b>	<b>21</b>	<b>56.98</b>	<b>21</b>	<b>62.70</b>	<b>16</b>	<b>57.53</b>	<b>20</b>	<b>56.79</b>	<b>20</b>
<b>1.1 Nutrición y cuidados básicos de Salud</b>	<b>47.32</b>	<b>20</b>	<b>36.72</b>	<b>24</b>	<b>40.40</b>	<b>21</b>	<b>42.16</b>	<b>22</b>	<b>56.03</b>	<b>22</b>	<b>46.40</b>	<b>22</b>	<b>48.03</b>	<b>20</b>
Desnutrición crónica Porcentaje de menores de cinco años con desnutrición crónica	16.4	16	16.10	16	15.00	16	12.60	13	14.20	16	12.50	13	11.20	11
Anemia en menores Porcentaje de menores de 5 años con anemia	62.30	27	66.30	27	55.80	27	58.56	27	58.03	27	54.70	27	57.90	27
Mortalidad Materna Tasa de mortalidad materna por cada 10 mil nacidos	6.04	18	12.62	27	11.62	26	10.73	25	11.23	13	10.78	17	6.54	16
EDA en menores de 5 años Porcentaje de menores de cinco años con Enfermedades Diarreas Agudas (EDA)	8.23	2	5.92	2	8.22	3	9.13	3	5.96	6	8.14	8	8.14	8
<b>1.2 Agua y saneamiento básico</b>	<b>45.20</b>	<b>20</b>	<b>54.18</b>	<b>20</b>	<b>58.87</b>	<b>20</b>	<b>61.50</b>	<b>19</b>	<b>66.26</b>	<b>16</b>	<b>55.67</b>	<b>21</b>	<b>56.89</b>	<b>22</b>
Acceso a Servicios de Saneamiento Porcentaje de la población que cuenta con servicios de saneamiento	45.46	22	45.88	22	47.78	22	49.31	22	53.11	21	50.39	21	52.99	21
Acceso a Agua Potable Porcentaje de personas que declararon que su hogar tiene agua potable	44.84	20	64.49	18	72.40	16	75.97	15	82.67	12	62.09	18	61.78	19
Brecha rural/urbana de Acceso en Saneamiento Hogares rurales/urbanos con acceso a saneamiento	0.05	6	0.08	6	0.05	4	0.09	5	0.07	5	0.06	11	0.10	14
<b>1.3 Vivienda y Servicios públicos</b>	<b>81.36</b>	<b>14</b>	<b>83.48</b>	<b>14</b>	<b>83.52</b>	<b>14</b>	<b>82.90</b>	<b>13</b>	<b>82.95</b>	<b>13</b>	<b>81.86</b>	<b>13</b>	<b>82.62</b>	<b>14</b>
Acceso a Electricidad Porcentaje de viviendas con servicio de energía eléctrica	88.42	20	91.44	19	90.88	19	92.44	17	92.73	21	90.77	22	90.02	23
Calidad del Aire dentro de Viviendas Porcentaje de hogares que utilizan combustible dañino para cocinar	4.98	5	3.43	6	3.44	5	4.57	7	4.42	5	5.57	5	6.02	6
Déficit Cuantitativo de Vivienda Porcentaje de hogares que cuentan con materiales de paredes adecuado	26.33	19	31.87	19	33.35	19	33.12	19	34.14	19	33.23	18	37.08	18
Déficit Cualitativo de Vivienda Porcentaje de hogares sin hacinamiento	92.58	20	92.58	20	92.58	20	93.03	22	93.16	24	93.69	23	95.78	16
Brecha rural/urbana en Acceso Electricidad Brecha de servicio de energía eléctrica según área de residencia	0.75	22	0.74	23	0.75	23	0.71	23	0.61	21	0.62	21	0.57	20
<b>1.4 Seguridad Personal</b>	<b>44.80</b>	<b>24</b>	<b>52.28</b>	<b>24</b>	<b>48.37</b>	<b>25</b>	<b>41.37</b>	<b>24</b>	<b>45.57</b>	<b>22</b>	<b>46.19</b>	<b>22</b>	<b>39.64</b>	<b>24</b>
Homicidios Tasa de muertes violentas asociadas a hechos delictivos dolosos por cada 10 mil personas	0.64	8	0.98	21	0.79	18	0.71	11	0.46	6	0.46	6	0.46	6
Percepción de Inseguridad Población de 15 a más años de edad que cree que será víctima de algún hecho delictivo durante los próximos 12 meses	92.60	18	88.40	19	88.10	17	87.30	18	81.00	14	83.30	14	85.20	16
Victimización Porcentaje de población de 15 a más años de edad víctima de algún hecho delictivo	34.20	22	35.20	25	39.60	27	40.60	27	32.60	26	23.30	25	29.70	27
Fallecidos por Accidentes de Tránsito Tasa de fallecidos por accidentes de tránsito fatales por cada 100 mil habitantes	0.19	24	0.19	25	0.21	25	0.22	25	0.14	24	0.20	25	0.29	25
Accidentes de tránsito Tasa de accidentes de tránsito por cada 100 mil personas	1.29	2	1.24	3	0.81	3	0.95	3	0.49	3	1.05	5	1.21	6
<b>2. Fundamentos del bienestar</b>	<b>50.26</b>	<b>4</b>	<b>46.09</b>	<b>6</b>	<b>46.38</b>	<b>5</b>	<b>43.49</b>	<b>12</b>	<b>41.55</b>	<b>16</b>	<b>42.70</b>	<b>21</b>	<b>44.03</b>	<b>20</b>
<b>2.1 Acceso al conocimiento Básico</b>	<b>56.08</b>	<b>5</b>	<b>44.35</b>	<b>8</b>	<b>52.03</b>	<b>6</b>	<b>56.93</b>	<b>4</b>	<b>57.36</b>	<b>3</b>	<b>50.35</b>	<b>9</b>	<b>53.31</b>	<b>6</b>
Analfabetismo en Adultos Tasa de analfabetismo en población de 15 y más años de edad	7.04	15	5.48	11	7.14	16	7.42	17	3.76	15	7.95	18	7.72	18
Asistencia Primaria Tasa neta de asistencia de la población de 6 a 11 años de edad a educación primaria	94.84	7	92.23	20	97.20	4	99.54	2	99.25	1	98.24	15	98.10	11
Asistencia Secundaria Tasa neta de asistencia en educación secundaria (% de población con edades 12-16)	90.66	1	87.48	8	90.33	4	93.59	2	93.75	2	87.95	9	91.87	5
Logro en Lenguaje Porcentaje de estudiantes de 2do grado de primaria que lograron el aprendizaje en comprensión de textos escritos	47.17	11	36.40	14	36.40	14	36.40	14	39.44	7	39.44	7	39.44	7
Logro en Matemáticas Porcentaje de Estudiantes de 4to Grado de primaria que lograron el aprendizaje del grado en pruebas de matemática.	38.85	8	19.90	8	19.90	8	19.90	8	15.29	4	15.29	4	15.29	4
<b>2.2 Acceso a información y telecomunicaciones</b>	<b>20.09</b>	<b>27</b>	<b>20.11</b>	<b>27</b>	<b>20.85</b>	<b>27</b>	<b>23.48</b>	<b>27</b>	<b>22.02</b>	<b>27</b>	<b>27.03</b>	<b>27</b>	<b>28.26</b>	<b>27</b>
Tenencia Telefonía Móvil Porcentaje de Hogares que declararon tener teléfono celular	82.23	25	83.68	25	84.94	24	84.91	26	92.39	21	88.38	26	88.92	26
Usuarios de Internet de zonas Urbanas Porcentaje de hogares de zonas urbanas conectadas al internet	6.93	26	8.60	24	10.70	24	14.74	25	13.79	26	22.45	27	23.04	27
Usuarios de Internet de zonas Rurales Porcentaje de hogares de zonas rurales conectadas al internet	0.10	25	0.00	24	0.47	23	1.54	20	3.93	21	7.41	24	6.66	24
Tenencia Telefonía Fija Porcentaje de los hogares que cuentan con teléfono fijo	2.59	23	2.87	23	1.88	23	1.30	24	0.60	25	0.65	25	0.86	23
Tenencia TV con cable Porcentaje de hogares que tienen tv con cable	4.73	27	4.35	27	4.81	27	6.13	27	2.61	27	2.81	27	4.09	27

# Índice del Progreso Social Regional del Perú

Puno	2017		2018		2019		2020		2021		2022		2023	
	Valor	Rank	Valor	Rank	Valor	Rank	Valor	Rank	Valor	Rank	Valor	Rank	Valor	Rank
<b>Índice de Progreso Social Regional (IPSR)</b>	<b>49.94</b>	<b>23</b>	<b>48.98</b>	<b>26</b>	<b>51.64</b>	<b>21</b>	<b>49.10</b>	<b>26</b>	<b>51.41</b>	<b>25</b>	<b>50.55</b>	<b>25</b>	<b>50.13</b>	<b>26</b>
<b>2.3 Salud y Bienestar</b>	<b>66.14</b>	<b>6</b>	<b>66.16</b>	<b>7</b>	<b>64.72</b>	<b>5</b>	<b>62.05</b>	<b>11</b>	<b>72.80</b>	<b>4</b>	<b>72.87</b>	<b>5</b>	<b>71.22</b>	<b>3</b>
Tasa de Obesidad Porcentaje de personas de 15 a más años de edad con obesidad	11.80	9	12.40	8	16.80	11	18.90	10	20.40	11	20.10	10	21.80	11
Padecimiento de Enfermedades Crónicas Porcentaje de la población que reportó padecer algún problema de salud crónico	40.49	21	40.25	17	40.60	20	47.58	27	46.34	25	46.52	24	49.31	26
Pacientes nuevos de cáncer Tasa de pacientes nuevos de cáncer (apertura de historias clínicas) por cada 10 mil habitantes	0.74	1	0.76	1	0.63	1	0.75	1	0.60	1	0.73	1	0.76	2
Personas que fuman Porcentaje de personas de 15 y más años que fumaron cigarrillos en los últimos 12 meses	14.99	8	14.97	9	14.50	6	14.29	7	9.34	4	11.09	6	11.44	3
Mortalidad Tasa de mortalidad por cada 10 mil habitantes	48.50	23	49.33	22	50.56	24	49.92	20	23.94	15	24.22	18	20.55	14
<b>2.4 Sostenibilidad ambiental</b>	<b>58.74</b>	<b>3</b>	<b>53.73</b>	<b>3</b>	<b>47.93</b>	<b>3</b>	<b>31.48</b>	<b>6</b>	<b>14.01</b>	<b>17</b>	<b>20.56</b>	<b>14</b>	<b>23.33</b>	<b>12</b>
Superficie de áreas verdes Superficie Agropecuaria por usos de la tierra (has) per cápita	5.61	3	5.24	2	5.48	2	4.08	6	1.08	12	3.57	6	3.57	6
Residuos sólidos Generación per cápita de residuos sólidos domiciliarios (Kilogramos por habitante por día)	0.42	2	0.45	6	0.46	6	0.52	11	0.52	12	0.60	21	0.59	19
Superficie reforestada Superficie reforestada por cada mil habitantes	0.02	18	0.01	18	0.02	18	0.05	21	0.00	23	0.00	21	0.00	24
Aguas residuales Aguas residuales domésticas sin tratamiento por habitante	4.80	6	4.27	6	4.41	7	4.66	7	4.46	7	2.55	3	0.81	3
<b>3. Oportunidades</b>	<b>44.89</b>	<b>27</b>	<b>44.19</b>	<b>27</b>	<b>50.75</b>	<b>25</b>	<b>46.84</b>	<b>27</b>	<b>49.97</b>	<b>25</b>	<b>51.43</b>	<b>25</b>	<b>49.55</b>	<b>26</b>
<b>3.1 Derechos Personales</b>	<b>24.41</b>	<b>27</b>	<b>26.16</b>	<b>24</b>	<b>27.33</b>	<b>24</b>	<b>26.61</b>	<b>26</b>	<b>23.56</b>	<b>26</b>	<b>25.29</b>	<b>26</b>	<b>23.86</b>	<b>25</b>
Libertad de Expresión Porcentaje de la población de 18 años y más de edad que considera que existe poco o nada respeto por la libertad de expresión	79.90	23	77.04	19	77.65	21	76.56	19	73.73	14	71.99	15	74.98	18
Título Propiedad Urbano Porcentaje de viviendas del área urbana que cuentan con título de propiedad	13.21	27	15.10	26	17.09	26	17.91	27	21.31	27	17.17	27	17.19	27
Título Propiedad Rural Porcentaje de viviendas del área rural que cuentan con título de propiedad	7.44	25	11.11	25	15.08	25	11.08	25	13.90	25	10.62	25	9.33	25
Derecho a la Participación Ciudadana Porcentaje de la población que pertenece a una organización de base social	76.81	1	62.88	2	62.58	2	65.76	3	29.97	2	45.66	4	45.38	5
Ausentismo Electoral Porcentaje de electores que no asistió a votar	16.87	8	0.00	1	22.87	9	22.98	20	19.82	6	18.09	1	17.54	1
<b>3.2 Libertad personal y de elección</b>	<b>70.59</b>	<b>20</b>	<b>68.50</b>	<b>24</b>	<b>64.11</b>	<b>24</b>	<b>62.87</b>	<b>27</b>	<b>80.37</b>	<b>13</b>	<b>75.16</b>	<b>26</b>	<b>74.05</b>	<b>25</b>
Uso anticonceptivos en Mujeres Adultas Porcentaje de mujeres que utilizan cualquier método anticonceptivo	73.21	23	69.00	26	69.77	27	76.20	14	77.10	16	75.30	20	73.65	25
Embarazo en Adolescentes Porcentaje de adolescentes que ya son madres o están embarazadas por primera vez	11.20	8	11.30	7	8.90	4	8.90	4	3.90	2	5.70	6	7.00	5
Corrupción Porcentaje de población que tiene algún familiar al que le han pedido algún soborno	3.86	23	2.91	23	3.61	24	4.83	27	1.76	11	3.36	22	3.54	22
Acceso a Bienes de Uso Públicos Porcentaje de hogares de centros poblados que cuentan con acceso a bienes de uso público	87.11	19	86.98	25	66.98	27	68.45	27	74.75	26	73.33	27	75.44	26
<b>3.3 Tolerancia e Inclusión</b>	<b>37.84</b>	<b>27</b>	<b>39.38</b>	<b>27</b>	<b>61.93</b>	<b>25</b>	<b>61.48</b>	<b>27</b>	<b>65.77</b>	<b>23</b>	<b>58.35</b>	<b>24</b>	<b>55.42</b>	<b>25</b>
Violencia contra la Mujer Porcentaje de violencia física contra las mujeres ejercida alguna vez por parte del esposo o compañero	42.22	26	38.68	22	42.33	25	39.89	24	36.30	23	36.30	23	33.70	22
Discriminación a Minorías Étnicas Porcentaje de población que se ha sentido o han intentado discriminarlo por su color de piel	2.27	24	1.89	25	1.20	22	1.77	26	1.92	24	1.91	20	3.26	21
Discriminación los Inmigrantes Porcentaje de población que se ha sentido discriminarlo por su origen o lugar de nacimiento	4.49	27	2.91	27	2.17	26	1.37	25	1.26	22	2.53	25	3.10	27
Discriminación a Discapacitados Porcentaje de población que se ha sentido o han intentado discriminarlo por tener alguna discapacidad	0.48	20	1.15	27	0.31	21	0.50	25	0.32	24	0.39	19	0.35	14
<b>3.4 Acceso a la educación superior</b>	<b>46.72</b>	<b>9</b>	<b>42.71</b>	<b>14</b>	<b>49.63</b>	<b>12</b>	<b>36.40</b>	<b>15</b>	<b>30.17</b>	<b>19</b>	<b>46.92</b>	<b>15</b>	<b>44.87</b>	<b>17</b>
Asistencia a Educación Superior Tasa bruta de asistencia a educación superior entre 17 y 21 años	68.91	8	70.75	9	73.90	11	81.14	8	39.48	21	64.86	14	67.86	14
Graduados de Universidad Tasa de conclusión en educación superior en personas entre 22 y 24 años (% del total)	26.39	3	24.91	6	26.07	5	22.50	13	22.63	14	26.21	5	25.07	5
Mujeres con Educación Superior Porcentaje de mujeres que alcanzaron nivel de educación superior	23.93	20	23.07	21	29.13	18	27.93	21	27.55	19	26.84	21	20.87	25

# Índice del Progreso Social Regional del Perú

San Martín	2017		2018		2019		2020		2021		2022		2023	
	Valor	Rank	Valor	Rank	Valor	Rank	Valor	Rank	Valor	Rank	Valor	Rank	Valor	Rank
<b>Índice de Progreso Social Regional (IPSR)</b>	<b>52.31</b>	<b>13</b>	<b>52.97</b>	<b>16</b>	<b>53.39</b>	<b>16</b>	<b>55.09</b>	<b>14</b>	<b>54.75</b>	<b>14</b>	<b>55.02</b>	<b>15</b>	<b>56.38</b>	<b>14</b>
<b>1. Necesidades Humanas Básicas</b>	<b>62.22</b>	<b>13</b>	<b>65.50</b>	<b>13</b>	<b>68.16</b>	<b>12</b>	<b>66.43</b>	<b>13</b>	<b>68.55</b>	<b>13</b>	<b>67.07</b>	<b>13</b>	<b>67.33</b>	<b>12</b>
<b>1.1 Nutrición y cuidados básicos de Salud</b>	<b>57.96</b>	<b>10</b>	<b>54.20</b>	<b>14</b>	<b>59.23</b>	<b>11</b>	<b>57.04</b>	<b>13</b>	<b>67.32</b>	<b>14</b>	<b>58.01</b>	<b>12</b>	<b>59.75</b>	<b>10</b>
Desnutrición crónica Porcentaje de menores de cinco años con desnutrición crónica	12.1	11	12.10	11	10.50	11	11.50	11	10.80	11	11.70	12	11.70	12
Anemia en menores Porcentaje de menores de 5 años con anemia	35.80	16	36.50	15	38.10	18	31.94	16	32.64	17	29.37	15	37.33	17
Mortalidad Materna Tasa de mortalidad materna por cada 10 mil nacidos	4.01	9	8.95	19	3.75	7	5.91	18	11.72	15	11.78	21	4.47	11
EDA en menores de 5 años Porcentaje de menores de cinco años con Enfermedades Diarreicas Agudas (EDA)	17.01	12	11.28	10	14.76	11	16.21	12	8.02	12	9.48	11	9.48	11
<b>1.2 Agua y saneamiento básico</b>	<b>54.37</b>	<b>18</b>	<b>57.52</b>	<b>19</b>	<b>60.69</b>	<b>19</b>	<b>60.29</b>	<b>20</b>	<b>61.81</b>	<b>20</b>	<b>59.68</b>	<b>20</b>	<b>62.75</b>	<b>18</b>
Acceso a Servicios de Saneamiento Porcentaje de la población que cuenta con servicios de saneamiento	47.38	20	50.14	20	51.42	21	54.19	21	53.34	20	51.74	20	55.77	20
Acceso a Agua Potable Porcentaje de personas que declararon que su hogar tiene agua potable	64.11	15	66.69	17	71.99	17	67.52	18	72.39	16	69.34	16	71.54	15
Brecha rural/urbana de Acceso en Saneamiento Hogares rurales/urbanos con acceso a saneamiento	0.12	9	0.14	8	0.15	10	0.18	10	0.12	7	0.05	9	0.08	10
<b>1.3 Vivienda y Servicios públicos</b>	<b>79.40</b>	<b>16</b>	<b>80.35</b>	<b>17</b>	<b>82.19</b>	<b>15</b>	<b>81.74</b>	<b>15</b>	<b>78.52</b>	<b>17</b>	<b>80.46</b>	<b>15</b>	<b>80.29</b>	<b>15</b>
Acceso a Electricidad Porcentaje de viviendas con servicio de energía eléctrica	91.46	16	93.92	14	94.83	13	95.18	12	94.41	15	94.51	15	94.31	16
Calidad del Aire dentro de Viviendas Porcentaje de hogares que utilizan combustible dañino para cocinar	30.76	20	32.19	21	27.07	20	33.08	20	44.51	22	39.41	20	38.50	20
Déficit Cuantitativo de Vivienda Porcentaje de hogares que cuentan con materiales de paredes adecuado	45.35	11	47.91	11	51.45	12	54.07	11	51.36	12	55.00	11	57.26	12
Déficit Cualitativo de Vivienda Porcentaje de hogares sin hacinamiento	94.33	17	94.33	17	94.33	17	95.76	16	94.99	17	95.78	16	94.30	19
Brecha rural/urbana en Acceso Electricidad Brecha de servicio de energía eléctrica según área de residencia	0.39	17	0.40	18	0.38	17	0.37	18	0.34	16	0.31	16	0.32	16
<b>1.4 Seguridad Personal</b>	<b>57.15</b>	<b>8</b>	<b>69.94</b>	<b>2</b>	<b>70.53</b>	<b>1</b>	<b>66.64</b>	<b>1</b>	<b>66.57</b>	<b>3</b>	<b>70.12</b>	<b>1</b>	<b>66.51</b>	<b>1</b>
Homicidios Tasa de muertes violentas asociadas a hechos delictivos dolosos por cada 10 mil personas	0.82	18	0.82	17	0.50	7	0.47	6	0.39	3	0.39	3	0.39	3
Percepción de Inseguridad Población de 15 a más años de edad que cree que será víctima de algún hecho delictivo durante los próximos 12 meses	77.80	3	72.50	3	72.50	5	75.30	5	66.20	3	54.10	3	57.30	2
Victimización Porcentaje de población de 15 a más años de edad víctima de algún hecho delictivo	19.40	5	15.00	1	12.90	1	12.60	1	9.90	1	8.40	1	14.50	6
Fallecidos por Accidentes de Tránsito Tasa de fallecidos por accidentes de tránsito fatales por cada 100 mil habitantes	0.13	19	0.09	10	0.09	8	0.09	11	0.08	18	0.10	16	0.09	10
Accidentes de tránsito Tasa de accidentes de tránsito por cada 100 mil personas	2.93	15	1.94	13	1.55	12	1.42	8	0.98	7	1.20	8	1.38	8
<b>2. Fundamentos del bienestar</b>	<b>46.16</b>	<b>10</b>	<b>43.12</b>	<b>15</b>	<b>41.66</b>	<b>15</b>	<b>45.36</b>	<b>8</b>	<b>44.50</b>	<b>9</b>	<b>44.55</b>	<b>12</b>	<b>47.32</b>	<b>11</b>
<b>2.1 Acceso al conocimiento Básico</b>	<b>43.34</b>	<b>21</b>	<b>34.21</b>	<b>23</b>	<b>42.13</b>	<b>21</b>	<b>44.03</b>	<b>23</b>	<b>32.89</b>	<b>25</b>	<b>35.14</b>	<b>25</b>	<b>42.48</b>	<b>23</b>
Analfabetismo en Adultos Tasa de analfabetismo en población de 15 y más años de edad	7.75	17	7.86	17	6.61	15	8.51	19	4.75	19	9.13	20	8.38	19
Asistencia Primaria Tasa neta de asistencia de la población de 6 a 11 años de edad a educación primaria	96.26	3	95.48	4	97.13	5	97.65	13	93.53	21	95.08	24	97.91	12
Asistencia Secundaria Tasa neta de asistencia en educación secundaria (% de población con edades 12-16)	73.75	25	72.63	27	82.14	23	84.51	21	75.45	25	81.75	23	87.13	14
Logro en Lenguaje Porcentaje de estudiantes de 2do grado de primaria que lograron el aprendizaje en comprensión de textos escritos	38.49	20	25.80	24	25.80	24	25.80	24	20.59	25	20.59	25	20.59	25
Logro en Matemáticas Porcentaje de Estudiantes de 4to Grado de primaria que lograron el aprendizaje del grado en pruebas de matemática.	30.88	20	13.10	22	13.10	22	13.10	22	5.46	24	5.46	24	5.46	24
<b>2.2 Acceso a información y telecomunicaciones</b>	<b>36.62</b>	<b>13</b>	<b>37.40</b>	<b>11</b>	<b>38.08</b>	<b>11</b>	<b>43.33</b>	<b>14</b>	<b>40.25</b>	<b>11</b>	<b>49.41</b>	<b>9</b>	<b>51.92</b>	<b>11</b>
Tenencia Telefonía Móvil Porcentaje de Hogares que declararon tener teléfono celular	85.87	18	88.72	18	90.12	14	92.24	11	94.96	11	94.93	10	95.62	10
Usuarios de Internet de zonas Urbanas Porcentaje de hogares de zonas urbanas conectadas al internet	12.30	22	13.90	22	16.39	20	27.91	13	21.43	20	38.75	15	39.58	19
Usuarios de Internet de zonas Rurales Porcentaje de hogares de zonas rurales conectadas al internet	0.91	14	0.96	14	1.02	15	5.56	10	8.25	11	18.86	8	20.29	10
Tenencia Telefonía Fija Porcentaje de los hogares que cuentan con teléfono fijo	5.78	18	5.05	18	4.47	19	3.91	20	1.89	21	1.68	20	2.17	16
Tenencia TV con cable Porcentaje de hogares que tienen tv con cable	46.03	3	49.12	1	50.00	1	47.11	2	35.83	1	45.72	1	46.04	1

## Índice del Progreso Social Regional del Perú

San Martín	2017		2018		2019		2020		2021		2022		2023	
	Valor	Rank	Valor	Rank	Valor	Rank	Valor	Rank	Valor	Rank	Valor	Rank	Valor	Rank
<b>Índice de Progreso Social Regional (IPSR)</b>	<b>52.31</b>	<b>13</b>	<b>52.97</b>	<b>16</b>	<b>53.39</b>	<b>16</b>	<b>55.09</b>	<b>14</b>	<b>54.75</b>	<b>14</b>	<b>55.02</b>	<b>15</b>	<b>56.38</b>	<b>14</b>
<b>2.3 Salud y Bienestar</b>	<b>65.92</b>	<b>7</b>	<b>64.07</b>	<b>11</b>	<b>60.72</b>	<b>16</b>	<b>62.66</b>	<b>10</b>	<b>67.75</b>	<b>15</b>	<b>69.03</b>	<b>12</b>	<b>65.35</b>	<b>17</b>
Tasa de Obesidad Porcentaje de personas de 15 a más años de edad con obesidad	12.60	11	16.70	12	17.40	12	19.50	11	19.90	10	21.60	13	21.90	12
Padecimiento de Enfermedades Crónicas Porcentaje de la población que reportó padecer algún problema de salud crónico	36.39	15	35.14	12	36.42	13	37.72	11	38.98	18	41.59	19	39.26	12
Pacientes nuevos de cáncer Tasa de pacientes nuevos de cáncer (apertura de historias clínicas) por cada 10 mil habitantes	3.95	11	3.90	16	3.64	11	3.74	12	2.32	12	2.91	10	4.10	16
Personas que fuman Porcentaje de personas de 15 y más años que fumaron cigarrillos en los últimos 12 meses	18.65	14	18.87	14	22.04	22	17.87	15	14.94	19	14.87	17	18.80	21
Mortalidad Tasa de mortalidad por cada 10 mil habitantes	37.50	7	39.11	7	40.13	7	40.39	7	23.67	13	19.16	12	18.15	9
<b>2.4 Sostenibilidad ambiental</b>	<b>38.77</b>	<b>10</b>	<b>36.80</b>	<b>10</b>	<b>25.73</b>	<b>14</b>	<b>31.43</b>	<b>7</b>	<b>37.13</b>	<b>4</b>	<b>24.60</b>	<b>9</b>	<b>29.53</b>	<b>7</b>
Superficie de áreas verdes Superficie Agropecuaria por usos de la tierra (has) per cápita	5.23	4	4.58	4	4.04	4	3.64	7	3.67	2	4.17	4	4.17	4
Residuos sólidos Generación per cápita de residuos sólidos domiciliarios (Kilogramos por habitante por día)	0.55	19	0.55	19	0.56	22	0.59	22	0.60	22	0.61	22	0.62	24
Superficie reforestada Superficie reforestada por cada mil habitantes	0.00	19	0.00	19	0.00	19	2.08	4	1.06	3	0.97	6	1.15	4
Aguas residuales Aguas residuales domésticas sin tratamiento por habitante	11.28	17	11.68	21	11.88	20	11.94	20	12.27	20	12.28	21	11.89	19
<b>3. Oportunidades</b>	<b>48.55</b>	<b>22</b>	<b>50.28</b>	<b>25</b>	<b>50.34</b>	<b>26</b>	<b>53.49</b>	<b>22</b>	<b>51.20</b>	<b>23</b>	<b>53.46</b>	<b>23</b>	<b>54.51</b>	<b>23</b>
<b>3.1 Derechos Personales</b>	<b>31.71</b>	<b>20</b>	<b>31.88</b>	<b>21</b>	<b>31.56</b>	<b>20</b>	<b>32.21</b>	<b>19</b>	<b>27.47</b>	<b>19</b>	<b>29.76</b>	<b>19</b>	<b>25.57</b>	<b>24</b>
Libertad de Expresión Porcentaje de la población de 18 años y más de edad que considera que existe poco o nada respeto por la libertad de expresión	66.45	6	67.73	8	67.15	5	70.37	11	73.44	12	70.30	13	79.08	23
Título Propiedad Urbano Porcentaje de viviendas del área urbana que cuentan con título de propiedad	36.25	23	41.57	20	36.44	22	46.77	17	46.40	18	45.98	16	39.42	19
Título Propiedad Rural Porcentaje de viviendas del área rural que cuentan con título de propiedad	31.15	17	28.25	20	30.28	19	25.75	23	27.64	20	25.19	20	28.53	19
Derecho a la Participación Ciudadana Porcentaje de la población que pertenece a una organización de base social	21.48	18	24.58	16	25.98	16	24.89	16	11.47	14	15.86	18	13.38	19
Ausentismo Electoral Porcentaje de electores que no asistió a votar	22.69	17	0.00	1	31.70	18	0.00	1	30.01	18	30.83	17	23.59	15
<b>3.2 Libertad personal y de elección</b>	<b>70.74</b>	<b>19</b>	<b>72.07</b>	<b>16</b>	<b>69.33</b>	<b>20</b>	<b>74.21</b>	<b>16</b>	<b>79.23</b>	<b>16</b>	<b>84.20</b>	<b>3</b>	<b>79.81</b>	<b>14</b>
Uso anticonceptivos en Mujeres Adultas Porcentaje de mujeres que utilizan cualquier método anticonceptivo	75.26	17	77.70	6	78.23	9	77.80	7	79.00	8	78.90	11	78.44	10
Embarazo en Adolescentes Porcentaje de adolescentes que ya son madres o están embarazadas por primera vez	23.50	25	20.00	24	23.00	26	23.00	26	14.40	23	10.50	19	14.50	22
Corrupción Porcentaje de población que tiene algún familiar al que le han pedido algún soborno	1.54	6	2.22	16	2.21	10	1.33	4	1.59	7	0.92	4	1.93	9
Acceso a Bienes de Uso Públicos Porcentaje de hogares de centros poblados que cuentan con acceso a bienes de uso público	90.44	11	98.58	3	91.44	14	95.38	10	96.38	8	96.45	9	96.93	7
<b>3.3 Tolerancia e Inclusión</b>	<b>82.63</b>	<b>5</b>	<b>79.96</b>	<b>10</b>	<b>81.81</b>	<b>8</b>	<b>86.38</b>	<b>6</b>	<b>80.04</b>	<b>13</b>	<b>79.80</b>	<b>6</b>	<b>83.60</b>	<b>4</b>
Violencia contra la Mujer Porcentaje de violencia física contra las mujeres ejercida alguna vez por parte del esposo o compañero	38.16	20	36.61	21	33.27	17	35.97	22	26.41	11	26.41	11	30.50	18
Discriminación a Minorías Étnicas Porcentaje de población que se ha sentido o han intentado discriminarlo por su color de piel	0.00	1	0.22	8	0.28	9	0.36	14	0.58	12	1.22	10	0.50	2
Discriminación los Inmigrantes Porcentaje de población que se ha sentido discriminarlo por su origen o lugar de nacimiento	0.41	6	0.63	14	0.76	20	0.04	1	0.12	3	0.16	3	0.19	1
Discriminación a Discapacitados Porcentaje de población que se ha sentido o han intentado discriminarlo por tener alguna discapacidad	0.12	6	0.17	11	0.08	8	0.03	6	0.44	25	0.25	16	0.24	8
<b>3.4 Acceso a la educación superior</b>	<b>9.13</b>	<b>27</b>	<b>17.20</b>	<b>23</b>	<b>18.67</b>	<b>24</b>	<b>21.16</b>	<b>23</b>	<b>18.07</b>	<b>24</b>	<b>20.08</b>	<b>25</b>	<b>29.04</b>	<b>24</b>
Asistencia a Educación Superior Tasa bruta de asistencia a educación superior entre 17 y 21 años	41.58	26	46.63	26	41.40	27	62.44	21	32.83	25	43.56	25	54.45	24
Graduados de Universidad Tasa de conclusión en educación superior en personas entre 22 y 24 años (% del total)	12.87	24	17.54	23	20.06	19	21.49	17	15.53	23	15.33	21	15.62	22
Mujeres con Educación Superior Porcentaje de mujeres que alcanzaron nivel de educación superior	23.30	21	24.92	19	23.11	23	22.80	24	28.14	18	25.12	23	27.63	21



## Índice del Progreso Social Regional del Perú

Tacna	2017		2018		2019		2020		2021		2022		2023	
	Valor	Rank	Valor	Rank	Valor	Rank	Valor	Rank	Valor	Rank	Valor	Rank	Valor	Rank
<b>Índice de Progreso Social Regional (IPSR)</b>	<b>59.38</b>	<b>4</b>	<b>62.95</b>	<b>3</b>	<b>62.18</b>	<b>3</b>	<b>62.65</b>	<b>3</b>	<b>62.59</b>	<b>3</b>	<b>62.13</b>	<b>4</b>	<b>63.73</b>	<b>2</b>
<b>1. Necesidades Humanas Básicas</b>	<b>72.59</b>	<b>6</b>	<b>76.80</b>	<b>6</b>	<b>76.77</b>	<b>5</b>	<b>76.64</b>	<b>4</b>	<b>77.92</b>	<b>5</b>	<b>77.15</b>	<b>2</b>	<b>77.17</b>	<b>2</b>
<b>1.1 Nutrición y cuidados básicos de Salud</b>	<b>56.94</b>	<b>11</b>	<b>69.50</b>	<b>4</b>	<b>68.93</b>	<b>3</b>	<b>71.25</b>	<b>4</b>	<b>75.22</b>	<b>6</b>	<b>74.25</b>	<b>3</b>	<b>79.96</b>	<b>1</b>
Desnutrición crónica Porcentaje de menores de cinco años con desnutrición crónica	2.3	1	3.20	1	1.30	1	2.40	1	1.90	1	1.50	1	2.80	1
Anemia en menores Porcentaje de menores de 5 años con anemia	25.50	4	25.30	3	26.00	2	22.67	4	20.68	1	18.02	1	21.12	2
Mortalidad Materna Tasa de mortalidad materna por cada 10 mil nacidos	12.44	26	5.39	12	3.55	5	1.90	5	14.28	20	7.42	6	0.00	1
EDA en menores de 5 años Porcentaje de menores de cinco años con Enfermedades Diarreas Agudas (EDA)	19.41	17	12.89	12	18.59	18	18.97	17	9.96	18	12.76	16	12.76	16
<b>1.2 Agua y saneamiento básico</b>	<b>90.51</b>	<b>3</b>	<b>91.23</b>	<b>4</b>	<b>92.16</b>	<b>3</b>	<b>90.85</b>	<b>5</b>	<b>89.54</b>	<b>5</b>	<b>86.03</b>	<b>5</b>	<b>88.49</b>	<b>5</b>
Acceso a Servicios de Saneamiento Porcentaje de la población que cuenta con servicios de saneamiento	87.87	2	87.83	3	89.36	3	88.27	4	84.97	5	81.42	6	85.71	5
Acceso a Agua Potable Porcentaje de personas que declararon que su hogar tiene agua potable	94.18	5	95.45	5	95.57	4	93.90	6	95.25	6	91.65	6	91.97	6
Brecha rural/urbana de Acceso en Saneamiento Hogares rurales/urbanos con acceso a saneamiento	0.38	26	0.43	26	0.46	27	0.43	26	0.43	23	0.09	14	0.09	13
<b>1.3 Vivienda y Servicios públicos</b>	<b>93.69</b>	<b>4</b>	<b>94.13</b>	<b>5</b>	<b>94.71</b>	<b>3</b>	<b>95.23</b>	<b>4</b>	<b>94.81</b>	<b>3</b>	<b>94.21</b>	<b>4</b>	<b>94.51</b>	<b>3</b>
Acceso a Electricidad Porcentaje de viviendas con servicio de energía eléctrica	95.87	8	95.36	9	96.51	9	96.51	10	97.82	6	96.55	8	97.31	6
Calidad del Aire dentro de Viviendas Porcentaje de hogares que utilizan combustible dañino para cocinar	5.62	7	3.10	5	2.59	4	2.71	4	4.78	6	5.74	6	5.60	5
Déficit Cuantitativo de Vivienda Porcentaje de hogares que cuentan con materiales de paredes adecuado	84.30	2	84.14	3	84.83	2	85.35	2	85.08	3	85.20	2	85.46	2
Déficit Cualitativo de Vivienda Porcentaje de hogares sin hacinamiento	96.02	12	96.02	12	96.02	12	98.21	5	97.25	10	97.32	9	97.51	8
Brecha rural/urbana en Acceso Electricidad Brecha de servicio de energía eléctrica según área de residencia	0.16	9	0.14	9	0.14	7	0.14	8	0.14	7	0.13	7	0.14	8
<b>1.4 Seguridad Personal</b>	<b>49.23</b>	<b>21</b>	<b>52.35</b>	<b>23</b>	<b>51.29</b>	<b>23</b>	<b>49.24</b>	<b>21</b>	<b>52.12</b>	<b>20</b>	<b>54.12</b>	<b>17</b>	<b>45.73</b>	<b>20</b>
Homicidios Tasa de muertes violentas asociadas a hechos delictivos dolosos por cada 10 mil personas	0.48	4	0.31	2	0.87	20	0.64	9	0.55	11	0.55	11	0.55	11
Percepción de Inseguridad Población de 15 a más años de edad que cree que será víctima de algún hecho delictivo durante los próximos 12 meses	94.30	25	91.60	27	92.00	27	88.80	20	78.90	13	86.20	18	90.90	23
Victimización Porcentaje de población de 15 a más años de edad víctima de algún hecho delictivo	37.90	26	44.60	27	38.00	25	34.80	24	29.10	24	17.70	20	27.40	25
Fallecidos por Accidentes de Tránsito Tasa de fallecidos por accidentes de tránsito fatales por cada 100 mil habitantes	0.10	13	0.13	21	0.11	14	0.10	17	0.06	7	0.08	8	0.11	16
Accidentes de tránsito Tasa de accidentes de tránsito por cada 100 mil personas	3.15	17	2.49	15	2.77	20	3.57	26	1.94	24	2.09	17	2.46	21
<b>2. Fundamentos del bienestar</b>	<b>52.27</b>	<b>1</b>	<b>49.25</b>	<b>1</b>	<b>50.65</b>	<b>1</b>	<b>49.36</b>	<b>3</b>	<b>48.06</b>	<b>2</b>	<b>53.14</b>	<b>2</b>	<b>54.03</b>	<b>1</b>
<b>2.1 Acceso al conocimiento Básico</b>	<b>74.22</b>	<b>1</b>	<b>63.02</b>	<b>1</b>	<b>64.47</b>	<b>1</b>	<b>68.53</b>	<b>1</b>	<b>61.68</b>	<b>2</b>	<b>64.63</b>	<b>1</b>	<b>67.11</b>	<b>1</b>
Analfabetismo en Adultos Tasa de analfabetismo en población de 15 y más años de edad	2.94	6	2.83	5	2.82	6	2.24	4	1.27	5	2.58	6	2.63	4
Asistencia Primaria Tasa neta de asistencia de la población de 6 a 11 años de edad a educación primaria	96.66	1	96.86	1	96.82	9	99.47	3	96.41	10	99.91	1	99.50	5
Asistencia Secundaria Tasa neta de asistencia en educación secundaria (% de población con edades 12-16)	90.62	2	90.50	2	92.37	1	92.82	3	91.17	3	92.15	2	96.18	1
Logro en Lenguaje Porcentaje de estudiantes de 2do grado de primaria que lograron el aprendizaje en comprensión de textos escritos	76.76	1	59.10	1	59.10	1	59.10	1	55.67	1	55.67	1	55.67	1
Logro en Matemáticas Porcentaje de Estudiantes de 4to Grado de primaria que lograron el aprendizaje del grado en pruebas de matemática.	64.32	1	36.60	1	36.60	1	36.60	1	26.59	1	26.59	1	26.59	1
<b>2.2 Acceso a información y telecomunicaciones</b>	<b>37.55</b>	<b>11</b>	<b>40.40</b>	<b>10</b>	<b>42.06</b>	<b>7</b>	<b>45.60</b>	<b>8</b>	<b>41.73</b>	<b>9</b>	<b>49.13</b>	<b>10</b>	<b>50.34</b>	<b>13</b>
Tenencia Telefonía Móvil Porcentaje de Hogares que declararon tener teléfono celular	94.47	1	95.57	1	96.25	1	95.34	4	97.59	2	97.10	2	97.00	5
Usuarios de Internet de zonas Urbanas Porcentaje de hogares de zonas urbanas conectadas al internet	30.57	3	35.25	2	38.92	3	43.57	2	37.70	2	47.99	7	51.00	10
Usuarios de Internet de zonas Rurales Porcentaje de hogares de zonas rurales conectadas al internet	5.73	3	7.79	3	10.20	1	14.83	2	13.79	4	24.00	5	29.90	4
Tenencia Telefonía Fija Porcentaje de los hogares que cuentan con teléfono fijo	12.80	10	13.75	8	12.65	8	12.96	8	8.83	5	11.31	3	6.92	8
Tenencia TV con cable Porcentaje de hogares que tienen tv con cable	13.58	21	16.55	20	16.64	20	14.72	21	8.24	23	7.52	25	9.35	23

## Índice del Progreso Social Regional del Perú

Tacna	2017		2018		2019		2020		2021		2022		2023	
	Valor	Rank	Valor	Rank	Valor	Rank	Valor	Rank	Valor	Rank	Valor	Rank	Valor	Rank
<b>Índice de Progreso Social Regional (IPSR)</b>	<b>59.38</b>	<b>4</b>	<b>62.95</b>	<b>3</b>	<b>62.18</b>	<b>3</b>	<b>62.65</b>	<b>3</b>	<b>62.59</b>	<b>3</b>	<b>62.13</b>	<b>4</b>	<b>63.73</b>	<b>2</b>
<b>2.3 Salud y Bienestar</b>	<b>63.19</b>	<b>12</b>	<b>60.35</b>	<b>17</b>	<b>63.05</b>	<b>11</b>	<b>59.93</b>	<b>14</b>	<b>69.36</b>	<b>11</b>	<b>70.82</b>	<b>7</b>	<b>69.33</b>	<b>7</b>
Tasa de Obesidad Porcentaje de personas de 15 a más años de edad con obesidad	29.10	26	33.60	27	31.10	26	36.50	27	34.40	26	37.40	27	34.70	25
Padecimiento de Enfermedades Crónicas Porcentaje de la población que reportó padecer algún problema de salud crónico	34.64	11	39.68	16	39.73	16	43.39	21	40.36	21	41.36	18	44.97	21
Pacientes nuevos de cáncer Tasa de pacientes nuevos de cáncer (apertura de historias clínicas) por cada 10 mil habitantes	2.71	6	1.76	5	1.59	4	1.30	4	0.93	3	1.33	4	1.52	5
Personas que fuman Porcentaje de personas de 15 y más años que fumaron cigarrillos en los últimos 12 meses	13.67	4	14.64	7	11.93	3	13.00	3	9.01	3	8.22	1	8.82	2
Mortalidad Tasa de mortalidad por cada 10 mil habitantes	44.00	15	46.44	16	46.13	14	46.88	14	35.11	22	20.14	13	21.82	15
<b>2.4 Sostenibilidad ambiental</b>	<b>34.12</b>	<b>13</b>	<b>33.25</b>	<b>13</b>	<b>33.04</b>	<b>10</b>	<b>23.40</b>	<b>13</b>	<b>19.48</b>	<b>12</b>	<b>27.98</b>	<b>7</b>	<b>29.35</b>	<b>8</b>
Superficie de áreas verdes Superficie Agropecuaria por usos de la tierra (has) per cápita	0.86	19	0.67	24	0.61	23	0.75	21	0.40	22	1.21	15	1.21	15
Residuos sólidos Generación per cápita de residuos sólidos domiciliarios (Kilogramos por habitante por día)	0.44	4	0.44	3	0.41	1	0.43	3	0.43	3	0.44	2	0.44	2
Superficie reforestada Superficie reforestada por cada mil habitantes	0.00	19	0.00	19	0.00	19	0.08	20	0.30	14	0.02	19	0.22	11
Aguas residuales Aguas residuales domésticas sin tratamiento por habitante	11.66	19	13.81	24	15.34	25	14.10	24	13.80	24	8.44	17	4.78	12
<b>3. Oportunidades</b>	<b>53.28</b>	<b>16</b>	<b>62.78</b>	<b>4</b>	<b>59.10</b>	<b>9</b>	<b>61.94</b>	<b>4</b>	<b>61.78</b>	<b>7</b>	<b>56.10</b>	<b>18</b>	<b>59.97</b>	<b>13</b>
<b>3.1 Derechos Personales</b>	<b>33.03</b>	<b>18</b>	<b>37.58</b>	<b>9</b>	<b>32.37</b>	<b>18</b>	<b>36.98</b>	<b>12</b>	<b>33.10</b>	<b>8</b>	<b>33.69</b>	<b>15</b>	<b>31.91</b>	<b>16</b>
Libertad de Expresión Porcentaje de la población de 18 años y más de edad que considera que existe poco o nada respeto por la libertad de expresión	77.48	21	75.35	18	78.71	24	78.47	22	76.01	19	76.32	21	75.61	20
Título Propiedad Urbano Porcentaje de viviendas del área urbana que cuentan con título de propiedad	53.07	12	58.85	10	53.65	12	63.58	7	57.19	10	55.63	10	44.68	16
Título Propiedad Rural Porcentaje de viviendas del área rural que cuentan con título de propiedad	37.80	11	54.64	4	45.77	3	49.50	5	55.32	4	48.54	6	46.89	10
Derecho a la Participación Ciudadana Porcentaje de la población que pertenece a una organización de base social	15.06	22	11.68	22	10.57	23	10.68	23	4.80	22	7.84	24	12.90	20
Ausentismo Electoral Porcentaje de electores que no asistió a votar	14.43	5	9.45	20	19.26	1	0.00	1	18.88	3	22.20	3	18.64	3
<b>3.2 Libertad personal y de elección</b>	<b>69.92</b>	<b>22</b>	<b>71.14</b>	<b>20</b>	<b>79.66</b>	<b>4</b>	<b>76.76</b>	<b>10</b>	<b>81.07</b>	<b>10</b>	<b>76.88</b>	<b>22</b>	<b>80.34</b>	<b>12</b>
Uso anticonceptivos en Mujeres Adultas Porcentaje de mujeres que utilizan cualquier método anticonceptivo	73.13	24	70.40	25	78.35	8	75.30	19	77.80	14	74.50	22	76.17	18
Embarazo en Adolescentes Porcentaje de adolescentes que ya son madres o están embarazadas por primera vez	8.20	4	9.00	3	7.60	2	7.60	2	4.50	5	5.30	5	5.70	3
Corrupción Porcentaje de población que tiene algún familiar al que le han pedido algún soborno	5.07	27	3.15	24	2.37	13	3.22	22	5.47	26	5.19	27	3.88	24
Acceso a Bienes de Uso Públicos Porcentaje de hogares de centros poblados que cuentan con acceso a bienes de uso público	88.35	15	93.11	17	97.04	6	98.99	4	98.09	6	96.41	10	96.76	9
<b>3.3 Tolerancia e Inclusión</b>	<b>37.98</b>	<b>26</b>	<b>57.24</b>	<b>25</b>	<b>56.53</b>	<b>27</b>	<b>66.43</b>	<b>25</b>	<b>61.10</b>	<b>27</b>	<b>54.56</b>	<b>25</b>	<b>58.02</b>	<b>24</b>
Violencia contra la Mujer Porcentaje de violencia física contra las mujeres ejercida alguna vez por parte del esposo o compañero	33.37	18	26.94	6	29.81	11	26.30	4	32.67	17	32.67	17	24.70	5
Discriminación a Minorías Étnicas Porcentaje de población que se ha sentido o han intentado discriminarlo por su color de piel	3.35	27	2.21	26	4.28	27	2.08	27	3.32	27	3.03	26	6.03	27
Discriminación los Inmigrantes Porcentaje de población que se ha sentido discriminarlo por su origen o lugar de nacimiento	2.76	24	2.67	26	2.20	27	2.32	27	1.59	24	3.12	27	1.96	21
Discriminación a Discapacitados Porcentaje de población que se ha sentido o han intentado discriminarlo por tener alguna discapacidad	0.69	25	0.22	14	0.22	15	0.04	7	0.16	16	0.12	6	0.18	6
<b>3.4 Acceso a la educación superior</b>	<b>72.18</b>	<b>3</b>	<b>85.16</b>	<b>3</b>	<b>67.87</b>	<b>4</b>	<b>67.60</b>	<b>3</b>	<b>71.85</b>	<b>4</b>	<b>59.26</b>	<b>6</b>	<b>69.63</b>	<b>5</b>
Asistencia a Educación Superior Tasa bruta de asistencia a educación superior entre 17 y 21 años	93.73	2	85.58	3	85.00	6	110.67	1	73.30	3	78.81	5	82.07	4
Graduados de Universidad Tasa de conclusión en educación superior en personas entre 22 y 24 años (% del total)	23.24	7	34.33	1	24.36	7	23.67	11	22.98	13	20.41	14	23.35	11
Mujeres con Educación Superior Porcentaje de mujeres que alcanzaron nivel de educación superior	40.95	6	42.97	5	44.86	6	44.39	5	47.17	4	37.72	9	40.08	7

# Índice del Progreso Social Regional del Perú

Tumbes	2017		2018		2019		2020		2021		2022		2023	
	Valor	Rank	Valor	Rank	Valor	Rank	Valor	Rank	Valor	Rank	Valor	Rank	Valor	Rank
<b>Índice de Progreso Social Regional (IPSR)</b>	<b>57.22</b>	<b>7</b>	<b>60.15</b>	<b>5</b>	<b>59.60</b>	<b>6</b>	<b>58.31</b>	<b>7</b>	<b>58.24</b>	<b>8</b>	<b>58.67</b>	<b>8</b>	<b>62.17</b>	<b>4</b>
<b>1. Necesidades Humanas Básicas</b>	<b>69.83</b>	<b>8</b>	<b>74.06</b>	<b>8</b>	<b>73.51</b>	<b>8</b>	<b>73.82</b>	<b>8</b>	<b>76.32</b>	<b>7</b>	<b>73.79</b>	<b>7</b>	<b>75.47</b>	<b>6</b>
<b>1.1 Nutrición y cuidados básicos de Salud</b>	<b>61.23</b>	<b>9</b>	<b>64.62</b>	<b>9</b>	<b>59.08</b>	<b>12</b>	<b>63.61</b>	<b>9</b>	<b>70.25</b>	<b>12</b>	<b>63.87</b>	<b>8</b>	<b>71.58</b>	<b>4</b>
Desnutrición crónica Porcentaje de menores de cinco años con desnutrición crónica	7.4	8	8.20	7	8.10	9	7.50	7	7.30	7	7.70	9	6.90	7
Anemia en menores Porcentaje de menores de 5 años con anemia	37.80	17	36.60	16	34.90	16	32.20	17	30.99	16	30.44	17	31.92	12
Mortalidad Materna Tasa de mortalidad materna por cada 10 mil nacidos	4.28	12	2.15	5	6.21	14	4.42	13	16.46	22	10.21	15	2.20	5
EDA en menores de 5 años Porcentaje de menores de cinco años con Enfermedades Diarreicas Agudas (EDA)	15.17	9	13.62	14	14.27	10	13.69	6	5.01	4	6.77	4	6.77	4
<b>1.2 Agua y saneamiento básico</b>	<b>79.31</b>	<b>8</b>	<b>82.79</b>	<b>7</b>	<b>80.59</b>	<b>8</b>	<b>82.67</b>	<b>8</b>	<b>84.34</b>	<b>6</b>	<b>81.72</b>	<b>9</b>	<b>82.38</b>	<b>9</b>
Acceso a Servicios de Saneamiento Porcentaje de la población que cuenta con servicios de saneamiento	67.43	11	71.55	10	71.42	11	71.68	11	72.36	10	70.98	12	70.58	12
Acceso a Agua Potable Porcentaje de personas que declararon que su hogar tiene agua potable	95.88	4	96.76	4	91.78	6	95.72	4	99.30	1	94.77	4	97.22	3
Brecha rural/urbana de Acceso en Saneamiento Hogares rurales/urbanos con acceso a saneamiento	0.04	5	0.03	3	0.07	5	0.10	6	0.16	9	0.01	3	0.00	4
<b>1.3 Vivienda y Servicios públicos</b>	<b>88.19</b>	<b>6</b>	<b>89.07</b>	<b>7</b>	<b>89.11</b>	<b>6</b>	<b>90.01</b>	<b>6</b>	<b>90.72</b>	<b>6</b>	<b>88.09</b>	<b>8</b>	<b>88.53</b>	<b>8</b>
Acceso a Electricidad Porcentaje de viviendas con servicio de energía eléctrica	97.26	5	97.39	6	99.05	3	98.49	5	98.96	3	98.40	3	98.96	3
Calidad del Aire dentro de Viviendas Porcentaje de hogares que utilizan combustible dañino para cocinar	3.94	4	3.08	4	6.02	7	2.86	5	3.27	3	5.37	4	4.43	4
Déficit Cuantitativo de Vivienda Porcentaje de hogares que cuentan con materiales de paredes adecuado	42.01	12	46.12	12	48.28	13	50.64	12	54.33	11	47.26	13	48.47	13
Déficit Cualitativo de Vivienda Porcentaje de hogares sin hacinamiento	97.40	4	97.40	4	97.40	4	99.20	1	99.82	1	97.95	6	98.24	3
Brecha rural/urbana en Acceso Electricidad Brecha de servicio de energía eléctrica según área de residencia	0.05	3	0.04	3	0.04	3	0.04	3	0.03	3	0.03	3	0.02	3
<b>1.4 Seguridad Personal</b>	<b>50.60</b>	<b>18</b>	<b>59.74</b>	<b>18</b>	<b>65.27</b>	<b>7</b>	<b>58.98</b>	<b>10</b>	<b>59.97</b>	<b>7</b>	<b>61.47</b>	<b>6</b>	<b>59.38</b>	<b>8</b>
Homicidios Tasa de muertes violentas asociadas a hechos delictivos dolosos por cada 10 mil personas	2.26	27	2.84	26	1.45	25	1.31	25	1.06	25	1.06	25	1.06	25
Percepción de Inseguridad Población de 15 a más años de edad que cree que será víctima de algún hecho delictivo durante los próximos 12 meses	64.80	1	65.00	2	62.80	2	61.60	1	57.10	2	53.50	2	58.20	3
Victimización Porcentaje de población de 15 a más años de edad víctima de algún hecho delictivo	17.60	3	18.60	8	18.00	8	19.60	10	12.40	2	10.20	3	12.60	3
Fallecidos por Accidentes de Tránsito Tasa de fallecidos por accidentes de tránsito fatales por cada 100 mil habitantes	0.12	16	0.13	20	0.07	6	0.09	10	0.06	10	0.07	5	0.07	7
Accidentes de tránsito Tasa de accidentes de tránsito por cada 100 mil personas	1.94	9	1.71	9	2.08	16	1.60	10	1.01	9	1.49	10	1.41	9
<b>2. Fundamentos del bienestar</b>	<b>43.40</b>	<b>18</b>	<b>44.06</b>	<b>9</b>	<b>42.55</b>	<b>11</b>	<b>42.20</b>	<b>15</b>	<b>39.60</b>	<b>22</b>	<b>43.75</b>	<b>17</b>	<b>48.35</b>	<b>7</b>
<b>2.1 Acceso al conocimiento Básico</b>	<b>44.06</b>	<b>20</b>	<b>40.42</b>	<b>13</b>	<b>41.94</b>	<b>23</b>	<b>49.98</b>	<b>13</b>	<b>39.16</b>	<b>23</b>	<b>42.17</b>	<b>22</b>	<b>51.28</b>	<b>8</b>
Analfabetismo en Adultos Tasa de analfabetismo en población de 15 y más años de edad	2.78	4	3.40	7	3.12	7	2.34	5	1.81	8	4.80	11	3.28	8
Asistencia Primaria Tasa neta de asistencia de la población de 6 a 11 años de edad a educación primaria	91.71	24	93.21	13	94.84	21	99.43	4	94.52	16	96.50	21	99.08	6
Asistencia Secundaria Tasa neta de asistencia en educación secundaria (% de población con edades 12-16)	86.44	8	85.77	13	84.46	17	86.68	17	80.65	19	86.29	13	94.35	3
Logro en Lenguaje Porcentaje de estudiantes de 2do grado de primaria que lograron el aprendizaje en comprensión de textos escritos	33.56	24	26.50	23	26.50	23	26.50	23	21.48	24	21.48	24	21.48	24
Logro en Matemáticas Porcentaje de Estudiantes de 4to Grado de primaria que lograron el aprendizaje del grado en pruebas de matemática.	21.37	25	10.10	24	10.10	24	10.10	24	5.40	25	5.40	25	5.40	25
<b>2.2 Acceso a información y telecomunicaciones</b>	<b>42.89</b>	<b>7</b>	<b>44.40</b>	<b>4</b>	<b>42.13</b>	<b>6</b>	<b>47.31</b>	<b>6</b>	<b>43.27</b>	<b>5</b>	<b>53.32</b>	<b>3</b>	<b>61.16</b>	<b>2</b>
Tenencia Telefonía Móvil Porcentaje de Hogares que declararon tener teléfono celular	93.67	4	94.92	2	94.00	6	92.84	10	93.48	18	95.05	9	95.82	8
Usuarios de Internet de zonas Urbanas Porcentaje de hogares de zonas urbanas conectadas al internet	19.47	12	19.70	15	18.83	16	27.46	16	21.60	18	41.00	13	52.15	7
Usuarios de Internet de zonas Rurales Porcentaje de hogares de zonas rurales conectadas al internet	7.47	2	14.45	1	5.94	4	14.10	3	21.91	1	29.61	2	33.38	3
Tenencia Telefonía Fija Porcentaje de los hogares que cuentan con teléfono fijo	9.00	15	9.74	11	8.18	13	7.97	13	3.23	14	4.17	13	5.70	9
Tenencia TV con cable Porcentaje de hogares que tienen tv con cable	45.76	4	45.89	2	48.95	2	47.15	1	32.95	2	42.56	2	44.44	2

## Índice del Progreso Social Regional del Perú

Tumbes	2017		2018		2019		2020		2021		2022		2023	
	Valor	Rank	Valor	Rank	Valor	Rank	Valor	Rank	Valor	Rank	Valor	Rank	Valor	Rank
<b>Índice de Progreso Social Regional (IPSR)</b>	<b>57.22</b>	<b>7</b>	<b>60.15</b>	<b>5</b>	<b>59.60</b>	<b>6</b>	<b>58.31</b>	<b>7</b>	<b>58.24</b>	<b>8</b>	<b>58.67</b>	<b>8</b>	<b>62.17</b>	<b>4</b>
<b>2.3 Salud y Bienestar</b>	<b>57.82</b>	<b>22</b>	<b>62.49</b>	<b>13</b>	<b>61.86</b>	<b>14</b>	<b>59.01</b>	<b>18</b>	<b>66.39</b>	<b>18</b>	<b>67.39</b>	<b>18</b>	<b>65.20</b>	<b>18</b>
Tasa de Obesidad Porcentaje de personas de 15 a más años de edad con obesidad	25.60	23	26.20	22	25.80	20	23.30	19	27.60	19	31.00	22	30.20	22
Padecimiento de Enfermedades Crónicas Porcentaje de la población que reportó padecer algún problema de salud crónico	39.43	19	36.42	13	36.24	12	39.77	16	33.40	11	40.53	16	40.91	14
Pacientes nuevos de cáncer Tasa de pacientes nuevos de cáncer (apertura de historias clínicas) por cada 10 mil habitantes	6.00	22	3.89	15	4.72	18	4.14	17	3.42	20	3.92	17	4.49	17
Personas que fuman Porcentaje de personas de 15 y más años que fumaron cigarrillos en los últimos 12 meses	19.83	17	18.68	13	16.72	13	19.77	18	14.48	15	13.37	15	15.30	13
Mortalidad Tasa de mortalidad por cada 10 mil habitantes	37.41	6	36.25	5	36.09	5	40.95	9	12.62	3	4.47	3	11.04	4
<b>2.4 Sostenibilidad ambiental</b>	<b>28.83</b>	<b>16</b>	<b>28.93</b>	<b>15</b>	<b>24.26</b>	<b>15</b>	<b>12.52</b>	<b>23</b>	<b>9.59</b>	<b>23</b>	<b>12.12</b>	<b>23</b>	<b>15.76</b>	<b>19</b>
Superficie de áreas verdes Superficie Agropecuaria por usos de la tierra (has) per cápita	0.30	25	0.33	25	0.34	25	0.30	25	0.33	23	0.30	25	0.30	25
Residuos sólidos Generación per cápita de residuos sólidos domiciliarios (Kilogramos por habitante por día)	0.46	7	0.46	7	0.46	6	0.52	11	0.52	12	0.55	16	0.52	8
Superficie reforestada Superficie reforestada por cada mil habitantes	0.00	19	0.00	19	0.00	19	0.00	24	0.00	23	0.00	21	0.00	24
Aguas residuales Aguas residuales domésticas sin tratamiento por habitante	17.44	24	15.91	25	14.86	24	14.53	25	17.94	26	19.04	26	17.91	26
<b>3. Oportunidades</b>	<b>58.41</b>	<b>6</b>	<b>62.35</b>	<b>5</b>	<b>62.75</b>	<b>4</b>	<b>58.90</b>	<b>8</b>	<b>58.79</b>	<b>13</b>	<b>58.46</b>	<b>13</b>	<b>62.69</b>	<b>3</b>
<b>3.1 Derechos Personales</b>	<b>34.26</b>	<b>17</b>	<b>35.76</b>	<b>14</b>	<b>32.19</b>	<b>19</b>	<b>32.10</b>	<b>21</b>	<b>30.85</b>	<b>14</b>	<b>35.64</b>	<b>10</b>	<b>34.62</b>	<b>10</b>
Libertad de Expresión Porcentaje de la población de 18 años y más de edad que considera que existe poco o nada respeto por la libertad de expresión	85.09	27	87.98	27	85.92	27	86.94	27	86.36	26	81.12	24	80.21	25
Título Propiedad Urbano Porcentaje de viviendas del área urbana que cuentan con título de propiedad	56.13	9	61.05	9	60.95	5	59.05	10	64.15	5	64.97	4	62.30	5
Título Propiedad Rural Porcentaje de viviendas del área rural que cuentan con título de propiedad	47.56	5	56.57	2	44.01	9	44.84	8	50.00	6	47.55	7	47.75	9
Derecho a la Participación Ciudadana Porcentaje de la población que pertenece a una organización de base social	18.61	19	17.36	19	16.22	20	11.63	22	5.92	20	14.05	20	11.58	22
Ausentismo Electoral Porcentaje de electores que no asistió a votar	17.19	9	0.00	1	22.39	8	0.00	1	21.33	9	25.44	8	20.02	6
<b>3.2 Libertad personal y de elección</b>	<b>75.41</b>	<b>6</b>	<b>76.54</b>	<b>3</b>	<b>73.33</b>	<b>12</b>	<b>78.29</b>	<b>5</b>	<b>76.51</b>	<b>22</b>	<b>76.80</b>	<b>23</b>	<b>80.38</b>	<b>11</b>
Uso anticonceptivos en Mujeres Adultas Porcentaje de mujeres que utilizan cualquier método anticonceptivo	74.20	21	71.90	23	76.28	17	75.80	17	72.70	25	74.50	22	77.72	14
Embarazo en Adolescentes Porcentaje de adolescentes que ya son madres o están embarazadas por primera vez	18.40	23	16.00	18	17.10	21	17.10	21	15.40	25	11.60	21	11.70	18
Corrupción Porcentaje de población que tiene algún familiar al que le han pedido algún soborno	1.27	3	1.15	3	2.51	16	1.16	1	1.93	13	3.52	26	2.47	12
Acceso a Bienes de Uso Públicos Porcentaje de hogares de centros poblados que cuentan con acceso a bienes de uso público	95.47	1	99.90	2	99.21	1	99.24	2	98.64	3	97.03	6	97.78	4
<b>3.3 Tolerancia e Inclusión</b>	<b>79.85</b>	<b>7</b>	<b>78.04</b>	<b>14</b>	<b>84.24</b>	<b>5</b>	<b>77.59</b>	<b>16</b>	<b>75.17</b>	<b>19</b>	<b>68.78</b>	<b>18</b>	<b>75.96</b>	<b>14</b>
Violencia contra la Mujer Porcentaje de violencia física contra las mujeres ejercida alguna vez por parte del esposo o compañero	31.29	13	30.11	11	33.24	16	33.42	20	25.15	9	25.15	9	29.30	16
Discriminación a Minorías Étnicas Porcentaje de población que se ha sentido o han intentado discriminarlo por su color de piel	0.34	8	0.36	12	0.03	3	0.19	8	1.26	21	1.50	15	0.96	11
Discriminación los Inmigrantes Porcentaje de población que se ha sentido discriminarlo por su origen o lugar de nacimiento	0.22	2	0.17	2	0.78	21	0.59	15	1.78	26	1.20	17	1.30	18
Discriminación a Discapacitados Porcentaje de población que se ha sentido o han intentado discriminarlo por tener alguna discapacidad	0.29	12	0.55	23	0.00	2	0.45	24	0.00	1	0.60	24	0.26	10
<b>3.4 Acceso a la educación superior</b>	<b>44.14</b>	<b>11</b>	<b>59.06</b>	<b>6</b>	<b>61.23</b>	<b>6</b>	<b>47.64</b>	<b>7</b>	<b>52.65</b>	<b>8</b>	<b>52.62</b>	<b>11</b>	<b>59.79</b>	<b>11</b>
Asistencia a Educación Superior Tasa bruta de asistencia a educación superior entre 17 y 21 años	46.92	24	74.70	7	59.80	21	63.30	19	47.89	17	52.05	23	71.98	10
Graduados de Universidad Tasa de conclusión en educación superior en personas entre 22 y 24 años (% del total)	26.32	4	28.02	5	31.06	1	33.70	2	26.53	8	26.76	4	24.57	8
Mujeres con Educación Superior Porcentaje de mujeres que alcanzaron nivel de educación superior	33.49	8	32.86	13	39.86	7	36.98	9	40.29	7	38.08	7	34.33	13

## Índice del Progreso Social Regional del Perú

Ucayali	2017		2018		2019		2020		2021		2022		2023	
	Valor	Rank	Valor	Rank	Valor	Rank	Valor	Rank	Valor	Rank	Valor	Rank	Valor	Rank
<b>Índice de Progreso Social Regional (IPSR)</b>	<b>45.50</b>	<b>27</b>	<b>48.24</b>	<b>27</b>	<b>49.53</b>	<b>26</b>	<b>51.57</b>	<b>22</b>	<b>52.17</b>	<b>22</b>	<b>48.27</b>	<b>27</b>	<b>49.56</b>	<b>27</b>
<b>1. Necesidades Humanas Básicas</b>	<b>52.87</b>	<b>23</b>	<b>58.39</b>	<b>22</b>	<b>58.05</b>	<b>20</b>	<b>54.41</b>	<b>26</b>	<b>57.04</b>	<b>24</b>	<b>54.19</b>	<b>26</b>	<b>50.80</b>	<b>27</b>
<b>1.1 Nutrición y cuidados básicos de Salud</b>	<b>36.91</b>	<b>26</b>	<b>39.17</b>	<b>23</b>	<b>37.20</b>	<b>26</b>	<b>30.09</b>	<b>27</b>	<b>44.93</b>	<b>24</b>	<b>38.17</b>	<b>26</b>	<b>30.87</b>	<b>26</b>
Desnutrición crónica Porcentaje de menores de cinco años con desnutrición crónica	24.8	24	19.40	20	17.80	18	17.70	21	17.40	18	17.50	21	19.70	24
Anemia en menores Porcentaje de menores de 5 años con anemia	47.20	24	48.30	24	45.50	24	42.79	23	45.06	26	48.38	26	57.47	26
Mortalidad Materna Tasa de mortalidad materna por cada 10 mil nacidos	5.96	17	7.17	16	9.52	24	12.70	27	24.14	24	12.08	22	9.10	24
EDA en menores de 5 años Porcentaje de menores de cinco años con Enfermedades Diarreicas Agudas (EDA)	23.74	22	20.58	25	22.57	22	27.07	26	16.99	25	18.29	23	18.29	23
<b>1.2 Agua y saneamiento básico</b>	<b>42.99</b>	<b>21</b>	<b>48.56</b>	<b>22</b>	<b>49.73</b>	<b>22</b>	<b>51.92</b>	<b>23</b>	<b>50.23</b>	<b>23</b>	<b>47.22</b>	<b>23</b>	<b>43.36</b>	<b>25</b>
Acceso a Servicios de Saneamiento Porcentaje de la población que cuenta con servicios de saneamiento	42.12	25	43.74	23	46.42	23	47.83	23	45.36	24	44.14	25	42.81	26
Acceso a Agua Potable Porcentaje de personas que declararon que su hogar tiene agua potable	44.21	21	54.54	22	53.77	21	56.78	22	56.30	22	50.97	22	44.06	24
Brecha rural/urbana de Acceso en Saneamiento Hogares rurales/urbanos con acceso a saneamiento	0.02	4	0.04	5	0.09	6	0.10	7	0.05	4	0.02	5	0.02	6
<b>1.3 Vivienda y Servicios públicos</b>	<b>77.22</b>	<b>20</b>	<b>78.34</b>	<b>20</b>	<b>78.95</b>	<b>19</b>	<b>78.22</b>	<b>20</b>	<b>78.03</b>	<b>18</b>	<b>77.02</b>	<b>19</b>	<b>77.33</b>	<b>20</b>
Acceso a Electricidad Porcentaje de viviendas con servicio de energía eléctrica	87.14	22	87.43	24	88.97	23	89.49	24	90.64	24	90.61	23	89.40	24
Calidad del Aire dentro de Viviendas Porcentaje de hogares que utilizan combustible dañino para cocinar	11.81	10	7.41	9	9.47	10	9.17	9	10.52	10	13.50	10	10.21	9
Déficit Cuantitativo de Vivienda Porcentaje de hogares que cuentan con materiales de paredes adecuado	20.58	21	20.60	21	24.98	20	25.74	20	24.93	21	22.53	24	26.83	20
Déficit Cualitativo de Vivienda Porcentaje de hogares sin hacinamiento	88.66	25	88.66	25	88.66	25	88.11	27	88.76	27	89.80	27	88.03	27
Brecha rural/urbana en Acceso Electricidad Brecha de servicio de energía eléctrica según área de residencia	0.12	6	0.11	5	0.12	6	0.11	6	0.12	6	0.10	6	0.11	6
<b>1.4 Seguridad Personal</b>	<b>54.37</b>	<b>10</b>	<b>67.48</b>	<b>7</b>	<b>66.31</b>	<b>5</b>	<b>57.42</b>	<b>13</b>	<b>54.99</b>	<b>16</b>	<b>54.34</b>	<b>16</b>	<b>51.64</b>	<b>16</b>
Homicidios Tasa de muertes violentas asociadas a hechos delictivos dolosos por cada 10 mil personas	0.94	21	1.19	22	0.94	22	1.19	24	0.78	23	0.78	23	0.78	23
Percepción de Inseguridad Población de 15 a más años de edad que cree que será víctima de algún hecho delictivo durante los próximos 12 meses	91.70	17	85.00	12	88.60	19	91.80	25	88.40	23	91.90	27	92.60	25
Victimización Porcentaje de población de 15 a más años de edad víctima de algún hecho delictivo	22.70	8	17.30	4	15.90	4	16.60	6	16.00	9	13.10	11	20.10	12
Fallecidos por Accidentes de Tránsito Tasa de fallecidos por accidentes de tránsito fatales por cada 100 mil habitantes	0.10	12	0.04	2	0.02	2	0.03	3	0.05	6	0.07	6	0.04	4
Accidentes de tránsito Tasa de accidentes de tránsito por cada 100 mil personas	1.51	4	1.43	5	1.32	9	1.22	6	1.00	8	0.85	4	0.83	4
<b>2. Fundamentos del bienestar</b>	<b>35.52</b>	<b>27</b>	<b>34.85</b>	<b>27</b>	<b>34.74</b>	<b>27</b>	<b>47.76</b>	<b>6</b>	<b>48.75</b>	<b>1</b>	<b>39.30</b>	<b>26</b>	<b>42.21</b>	<b>25</b>
<b>2.1 Acceso al conocimiento Básico</b>	<b>37.82</b>	<b>25</b>	<b>31.28</b>	<b>26</b>	<b>33.22</b>	<b>26</b>	<b>35.23</b>	<b>26</b>	<b>30.39</b>	<b>26</b>	<b>23.32</b>	<b>27</b>	<b>31.70</b>	<b>27</b>
Analfabetismo en Adultos Tasa de analfabetismo en población de 15 y más años de edad	3.45	7	3.28	6	3.33	9	3.45	8	1.54	6	4.13	7	2.68	6
Asistencia Primaria Tasa neta de asistencia de la población de 6 a 11 años de edad a educación primaria	93.11	19	93.44	11	94.27	24	97.02	21	92.18	25	90.61	27	93.99	27
Asistencia Secundaria Tasa neta de asistencia en educación secundaria (% de población con edades 12-16)	79.30	21	74.88	25	77.30	26	73.64	27	71.92	26	68.50	27	74.40	27
Logro en Lenguaje Porcentaje de estudiantes de 2do grado de primaria que lograron el aprendizaje en comprensión de textos escritos	25.64	26	17.90	26	17.90	26	17.90	26	17.01	26	17.01	26	17.01	26
Logro en Matemáticas Porcentaje de Estudiantes de 4to Grado de primaria que lograron el aprendizaje del grado en pruebas de matemática.	15.94	26	6.80	26	6.80	26	6.80	26	4.33	26	4.33	26	4.33	26
<b>2.2 Acceso a información y telecomunicaciones</b>	<b>31.07</b>	<b>18</b>	<b>31.46</b>	<b>17</b>	<b>33.95</b>	<b>16</b>	<b>35.80</b>	<b>18</b>	<b>35.70</b>	<b>16</b>	<b>40.37</b>	<b>17</b>	<b>46.75</b>	<b>15</b>
Tenencia Telefonía Móvil Porcentaje de Hogares que declararon tener teléfono celular	85.10	20	87.41	20	88.26	18	88.15	20	92.05	22	92.23	19	92.83	17
Usuarios de Internet de zonas Urbanas Porcentaje de hogares de zonas urbanas conectadas al internet	13.22	20	14.22	19	15.91	21	20.71	22	22.30	17	32.43	21	45.43	13
Usuarios de Internet de zonas Rurales Porcentaje de hogares de zonas rurales conectadas al internet	0.20	24	0.19	21	0.43	24	1.03	22	1.22	24	11.34	22	14.99	20
Tenencia Telefonía Fija Porcentaje de los hogares que cuentan con teléfono fijo	8.03	16	7.29	15	8.19	12	7.35	15	4.37	11	3.08	15	3.54	14
Tenencia TV con cable Porcentaje de hogares que tienen tv con cable	24.92	15	27.20	13	31.54	9	29.00	11	24.04	7	26.10	10	25.19	11

# Índice del Progreso Social Regional del Perú

Ucayali	2017		2018		2019		2020		2021		2022		2023	
	Valor	Rank	Valor	Rank	Valor	Rank	Valor	Rank	Valor	Rank	Valor	Rank	Valor	Rank
<b>Índice de Progreso Social Regional (IPSR)</b>	<b>45.50</b>	<b>27</b>	<b>48.24</b>	<b>27</b>	<b>49.53</b>	<b>26</b>	<b>51.57</b>	<b>22</b>	<b>52.17</b>	<b>22</b>	<b>48.27</b>	<b>27</b>	<b>49.56</b>	<b>27</b>
<b>2.3 Salud y Bienestar</b>	<b>58.05</b>	<b>20</b>	<b>59.55</b>	<b>19</b>	<b>55.39</b>	<b>23</b>	<b>59.12</b>	<b>17</b>	<b>67.67</b>	<b>16</b>	<b>68.71</b>	<b>14</b>	<b>66.75</b>	<b>11</b>
Tasa de Obesidad Porcentaje de personas de 15 a más años de edad con obesidad	16.10	13	20.60	14	24.20	19	22.50	17	22.00	13	24.90	15	24.80	15
Padecimiento de Enfermedades Crónicas Porcentaje de la población que reportó padecer algún problema de salud crónico	30.47	7	30.57	6	31.70	6	32.43	6	25.83	4	28.07	4	33.27	4
Pacientes nuevos de cáncer Tasa de pacientes nuevos de cáncer (apertura de historias clínicas) por cada 10 mil habitantes	3.50	9	3.11	9	3.71	12	3.15	9	2.25	11	3.70	13	4.03	14
Personas que fuman Porcentaje de personas de 15 y más años que fumaron cigarrillos en los últimos 12 meses	26.57	25	23.95	23	23.05	24	20.86	22	17.47	22	16.40	20	15.57	14
Mortalidad Tasa de mortalidad por cada 10 mil habitantes	47.12	19	46.13	15	49.27	21	47.63	15	40.97	24	35.64	22	28.71	21
<b>2.4 Sostenibilidad ambiental</b>	<b>15.13</b>	<b>25</b>	<b>17.11</b>	<b>24</b>	<b>16.42</b>	<b>24</b>	<b>60.88</b>	<b>1</b>	<b>61.27</b>	<b>1</b>	<b>24.81</b>	<b>8</b>	<b>23.65</b>	<b>11</b>
Superficie de áreas verdes Superficie Agropecuaria por usos de la tierra (has) per cápita	3.34	7	3.60	7	3.65	5	4.38	3	3.98	1	3.01	7	3.01	7
Residuos sólidos Generación per cápita de residuos sólidos domiciliarios (Kilogramos por habitante por día)	0.66	27	0.66	27	0.61	27	0.60	23	0.60	22	0.61	22	0.61	21
Superficie reforestada Superficie reforestada por cada mil habitantes	0.00	19	0.00	19	0.00	19	8.41	1	2.87	1	2.86	3	0.86	5
Aguas residuales Aguas residuales domésticas sin tratamiento por habitante	19.05	25	20.23	26	19.52	26	18.99	26	17.18	25	17.76	25	17.58	25
<b>3. Oportunidades</b>	<b>48.10</b>	<b>24</b>	<b>51.48</b>	<b>21</b>	<b>55.80</b>	<b>17</b>	<b>52.53</b>	<b>24</b>	<b>50.70</b>	<b>24</b>	<b>51.32</b>	<b>26</b>	<b>55.68</b>	<b>22</b>
<b>3.1 Derechos Personales</b>	<b>38.24</b>	<b>8</b>	<b>37.56</b>	<b>10</b>	<b>39.34</b>	<b>5</b>	<b>38.51</b>	<b>6</b>	<b>38.65</b>	<b>4</b>	<b>38.70</b>	<b>6</b>	<b>40.11</b>	<b>6</b>
Libertad de Expresión Porcentaje de la población de 18 años y más de edad que considera que existe poco o nada respeto por la libertad de expresión	74.73	19	79.38	24	70.76	9	77.47	20	75.94	18	78.42	23	72.00	10
Título Propiedad Urbano Porcentaje de viviendas del área urbana que cuentan con título de propiedad	56.89	8	62.54	5	58.50	9	64.40	6	62.89	6	56.51	9	57.82	7
Título Propiedad Rural Porcentaje de viviendas del área rural que cuentan con título de propiedad	43.67	7	41.67	10	45.61	4	40.93	10	62.39	2	54.03	4	54.72	5
Derecho a la Participación Ciudadana Porcentaje de la población que pertenece a una organización de base social	26.55	16	29.88	13	27.57	13	27.80	14	15.31	10	27.37	11	23.06	13
Ausentismo Electoral Porcentaje de electores que no asistió a votar	24.72	19	0.00	1	35.12	22	0.00	1	31.12	20	33.72	23	29.93	25
<b>3.2 Libertad personal y de elección</b>	<b>66.19</b>	<b>25</b>	<b>66.57</b>	<b>25</b>	<b>69.17</b>	<b>21</b>	<b>74.69</b>	<b>14</b>	<b>76.77</b>	<b>21</b>	<b>71.29</b>	<b>27</b>	<b>72.23</b>	<b>26</b>
Uso anticonceptivos en Mujeres Adultas Porcentaje de mujeres que utilizan cualquier método anticonceptivo	78.10	4	76.70	7	74.78	22	77.80	7	77.00	17	75.40	19	72.27	26
Embarazo en Adolescentes Porcentaje de adolescentes que ya son madres o están embarazadas por primera vez	26.70	26	23.10	25	20.20	24	20.20	24	14.60	24	25.10	27	21.70	26
Corrupción Porcentaje de población que tiene algún familiar al que le han pedido algún soborno	2.62	14	2.00	13	2.78	19	1.85	13	2.62	18	2.65	18	2.87	14
Acceso a Bienes de Uso Públicos Porcentaje de hogares de centros poblados que cuentan con acceso a bienes de uso público	86.07	23	83.51	26	95.69	8	97.47	7	95.68	11	98.72	3	99.16	2
<b>3.3 Tolerancia e Inclusión</b>	<b>73.81</b>	<b>15</b>	<b>87.32</b>	<b>2</b>	<b>88.81</b>	<b>2</b>	<b>81.76</b>	<b>11</b>	<b>80.26</b>	<b>12</b>	<b>75.53</b>	<b>12</b>	<b>82.47</b>	<b>5</b>
Violencia contra la Mujer Porcentaje de violencia física contra las mujeres ejercida alguna vez por parte del esposo o compañero	31.05	12	24.37	4	25.17	4	27.51	8	23.00	5	23.00	5	26.30	11
Discriminación a Minorías Étnicas Porcentaje de población que se ha sentido o han intentado discriminarlo por su color de piel	0.74	18	0.39	13	0.07	5	0.12	5	0.46	9	2.57	23	0.60	3
Discriminación los Inmigrantes Porcentaje de población que se ha sentido discriminarlo por su origen o lugar de nacimiento	0.44	7	0.29	6	0.31	7	0.42	10	0.13	4	0.06	2	0.41	8
Discriminación a Discapitados Porcentaje de población que se ha sentido o han intentado discriminarlo por tener alguna discapacidad	0.39	18	0.02	3	0.04	5	0.39	21	0.52	26	0.18	11	0.31	11
<b>3.4 Acceso a la educación superior</b>	<b>14.17</b>	<b>22</b>	<b>14.48</b>	<b>24</b>	<b>25.88</b>	<b>23</b>	<b>15.17</b>	<b>25</b>	<b>7.13</b>	<b>26</b>	<b>19.76</b>	<b>26</b>	<b>27.89</b>	<b>25</b>
Asistencia a Educación Superior Tasa bruta de asistencia a educación superior entre 17 y 21 años	52.01	22	55.58	23	50.40	25	53.61	26	24.45	27	45.08	24	59.39	21
Graduados de Universidad Tasa de conclusión en educación superior en personas entre 22 y 24 años (% del total)	11.89	27	12.21	26	18.30	23	12.50	27	12.94	26	12.56	24	13.21	25
Mujeres con Educación Superior Porcentaje de mujeres que alcanzaron nivel de educación superior	24.21	19	24.18	20	28.80	19	31.68	14	25.66	22	27.17	20	27.17	22

El Índice del Progreso Social Regional del Perú 2023 es presentado como una herramienta que mide el progreso social a nivel regional a partir de un modelo holístico compuesto por indicadores sociales y ambientales relevantes para la sociedad.

Este índice es determinado a partir de tres dimensiones: (a) Necesidades Básicas Humanas, (b) Fundamentos del Bienestar y (c) Oportunidades.

En este estudio se clasifica a las 26 regiones del Perú según su capacidad para satisfacer las necesidades humanas fundamentales de sus ciudadanos, establecer los elementos básicos que permitan mejorar y mantener la calidad de vida y crear las condiciones para que todas las personas alcancen su máximo potencial

Centrum PUCP reafirma su compromiso de generar impacto positivo en la sociedad, brindando al público general información confiable y relevante para mejorar el proceso de toma de decisiones que tienen como fin el incremento del bienestar y avance en el progreso de la sociedad.

