El match del Alianza Lima con el Atlético Chalaco

SPORT GRAFICO sigue una línea recta: jamás se contradice, ni reniega de los principios que sostiene

SPORT GRAFICO

Semanario ilustrado de deportes y espectáculos

La complacencia y el interés han hecho grave daño al deporte en el Perú. Por eso SPORT GRAFICO combate ambas cosas

Director: Eugenio Batista.

Oficina: Teléfono 3591 — LIMA — Apartado 2459

AÑO II | 16 PAGINAS | Lima, 13 de Diciembre de 1930 | PRECIO: 10 CENTAVOS | No. 124

Manuel Puente, puntero centro del Atlético Chalaco, que se distingue por su valentía y codicia para el remate y que fué el score en el match del domingo con el Alianza Lima.

El triunfo del Atlético Chalaco sobre el Alianza Lima, ha producido gran revuelo en la afición

Se nos pide que nos pronunciemos sobre la calidad de los equipos finalistas en el torneo de competencia indicando cual de ellos es su perior.

Ha producido gran revuelo en la afición la derrota del Alianza Lima por el Atlético Chalaco, más que el empate del domingo anterior con el equipo de la Universidad, hecho que ha sido el tema del comentario general durante toda la semana.

Muchos aficionados nos han detenido en la calle con el exclusivo objeto de interrogarnos acerca de las causales de la derrota del Alianza Lima por el Atlético Chalaco, y otros nos han remitido cartas, de las cuales solo publicamos dos, por falta de espacio para insertarlas todas, y además, porque son bastante originales, dando una idea de la sicología de los aficionados al fútbol.

En una de ellas se nos hace interrogaciones severas para que digamos si la Universidad y el Atlético son equipos superiores al Alianza Lima, y si no lo son que expresemos la causa por la que ha sido derrotado el domingo. En la otra nos reconoce un aficionado chalaco imparcialidad y formula algunas declaraciones sugestivas que mueven a risa.

En uno y otro caso se confiesan partidarios de un equipo y la verdad es que nos mueve a dar respuesta a las mencionadas cartas, cuyo contenido publicamos textualmente, porque sabemos que no son los únicos que en los actuales momentos sienten vacilar su criterio ante la realización de acontecimientos que no esperaban.

El partidario del Atlético Chalaco, según lo declara él mismo no creyó que éramos capaces de hacer justicia a quien lo merece, y el partidario del Alianza Lima, no ha creido seguramente que el club de sus simpatías pudiera perder frente al Atlético Chalaco.

Como, por otra parte, nos debemos al público, tenemos que atender a cualquiera solicitación que se nos haga para aclarar los puntos que suelan aparecer oscuros en lo que atañe a los sucesos del deporte, y así lo hacemos en este caso.

LA SUPERIORIDAD DEL ATLETICO CHALACO SOBRE EL ALIANZA LIMA.

A juzgar por el resultado del campeonato se selección y competencia en el presente año, el Atlético Chalaco aparece colocado en un plano superior al Alianza Lima, porque fue al match final con dos puntos a su favor contra uno del Alianza Lima, y luego resultó vencedor por dos goals a uno, adjudicándose legitimamente el título de campeón de 1930.

Esto es lo que se desprende del resultado de los encuentros finales del campeonato de competencia.

Pero pedida nuestra opinión sobre la calidad de los equipos finalistas: Alianza Lima, Universidad y Atlético Chalaco, ella corresponde al orden en que correlativamente los enumeramos, vale decir, que el Alianza Lima es superior a la Universidad, y aquella al Atlético Chalaco, estando el Alianza en plano superior a ambos equipos.

EL RESULTADO DE LOS PARTIDOS NO SIEMPRE REVELA SUPERIORIDAD.

Es un error el querer deducir la superioridad de un equipo sobre otro por el resutado de un match, desde que la historia del futbol mundial nos demuestra que equipos inferiores han vencido un día a los superiores.

Nos bastará citar un ejemplo para mayor convencimiento.

A ningún aficionado que entienda de futbol se le va a ocurrir sostener que el futbol que practican los paraguayos es superior al del Uruguay, por el hecho de que el año pasado perdió el equipo de este último país frente al del Paraguay.

Ese encuentro, a pesar de haber sido favorable al cuadro paraguayo no demostró que sus jugadores eran superiores técnicamente a los uruguayos.

La técnica que dominan los uruguayos, es muy superior a la de los paraguayos según lo hemos podido constatar.

FACTORES QUE INTERVIENEN EN EL RESULTADO DE LOS PARTIDOS

Ya creemos haber demostrado y los hechos se han encargado de confirmarlo, que en el desarrollo y resultado de un match de futbol intervienen varios factores. La técnica es uno de ellos, pero no es todo, porque hay otros como el buen entrenamiento que permite a los jugadores resistir las fatigas de la lucha, con ventaja sobre los que no se han preparado en igual forma.

El factor moral también es de gran influencia en las luchas del futbol, y en él se reconcentra el entusiasmo y la decisión que aportan los jugadores en un match que les impele a desarrolar un esfuerzo verdaderamente extraordinario, que muy pocas veces están en condiciones de repetirlo.

Jugadores que van a la cancha confiados en su superioridad técnica se ven, cuando menos lo esperan, arrollados por la impetuosidad de un adversario al que creyeron vencer fácilmente. No les dejan tiempo para armonizar su juego destruyéndoles las mejores combinaciones en su punto inicial, lo que trae por consecuencia el desconcierto y el que la maquinaria no pueda funcionar normalmente.

Esto ocurrió al equipo uruguayo cuando fue derrotado por los paraguayos en el campeonato sudamericano que se realizó el año pasado en Buenos Aires.

DOS MODALIDADES DE JUEGO

En el futbol existen dos modalidades de juego, de las que nuestros aficionados deben tomar nota para que no les sorprenda el resultado de los partidos. Existe el juego de pases cortos de jugador a jugador, por medio del cual el avance se realiza lentamente, burlando al adversario hasta tocar con la defensa, frente a la cual se libra la batalla definitiva para abrir el escore. Este es el que caracteriza la táctica uruguaya que han adoptado la mayoría de nuestros equipos, especialmente el Alianza Lima, que la practica con mayor perfección.

La otra modalidad de juego, que es la característica del futbol europeo, y que hemos visto practicar a los paraguayos, es la que confía la jugada a la velocidad de los delanteros, los cuales se despuntan, procurando llegar al arco contrario siempre por sorpresa. La característica de este juego es la impetuosidad. Los halfs se acoderan a los forwars contrarios y les desbaratan sus avances, en tanto que los delanteros del mismo equipo, con dos o tres pases se colocan cerca del arco disparando de cuaquiera manera con resultado a veces afortunado.

Son dos tácticas opuestas que se anulan, dependiendo el éxito del equipo que consiga imponer su juego.

Podemos citar ejemplos de equipos nuestros. El juego del Aurora de Arequipa es completamente opuesto al del Alianza Lima, y sin embargo puede repetirse el caso de que siendo el primero inferior técnicamente al segundo sea el vencedor en el match que sostengan.

Si los jugadores del Aurora incurrieran en el error de querer jugar con el Alianza Lima dentro del estilo del pase corto se expondrian a sufrir una abrumadora derrota, porque ese no es el juego que se amolda a su modalidad que es el pase largo y la impetuosidad.

De manera que la táctica de juego que debe emplear un equipo debe ser teniendo en cuenta las condiciones y capacidad del adversario. Si es más técnico, no conviene jugarle técnicamente, porque la derrota es inevitable, sino a base de velocidad que se desarrolla mejor con el pase largo que permite el ataque de sorpresa, a la vez que desconcierta al adversario. Si, por el contrario, el equipo contendor juega menos futbol, pero se distingue por la velocidad de sus jugadores, debe emplearse el pase corto, procurando agotarlo, tal como lo hizo el Alianza Lima con el "Fortuna", equipo que dominó al universitario solo porque le permitió que impusiera su juego.

De manera que un match de las características opuestas de juego que indicamos, se inclina en favor del equipo que lejos de desmoralizarse consigue imponer la suya.

Vimos fracasar al Alianza Lima frente al Olimpia del Paraguay justamente, porque en lugar de imponer su juego de pases cortos, empleó el de pases largos y lo mismo le ocurrio al equipo de la Universidad.

Explicado que un equipo superior técnicamente a otro puede perder, en virtud de factores ajenos a esa superioridad, no vemos, en realidad ninguna sorpresa en la derrota del Alianza por el Atlético Chalaco.

LA TACTICA DE JUEGO DEL ATLETICO CHALACO

El Atlético Chalaco emplea muy poco el pase corto, y generalmente sus ataques no son bien organizados, lo que da la impresión de su ningún peligro. Sin embargo, llega un momento en que uno de los jugadores se despunta y coloca un goal, sorprendiendo a la defensa o al arquero. La manera de contrarrestar esta táctica desordenada de juego, es jugando futbol, y el equipo que pudiendo hacerlo no lo realiza, o es porque no se da cuenta del peligro o no quiere ganar.

El equipo universitario en su match con el Atlético Chalaco perdió, porque sus jugadores se acordaron de jugar futbol cuando faltaba pocos minutos para su terminación viéndose que con esa técnica del pase corto dominaron ampliamente, y de haberla utilizado desde el comienzo, habría sido el vencedor.

Lo mismo le sucedió al Alianza Lima el domingo pasado. En el primer tiempo dominó, a pesar de no haber desarrollado del todo su juego acostumbrado de combinación, pero en el segundo salieron confiados sus jugadores a actuar de cualquiera manera, como se verá en el comentario del match que hacemos en sección aparte, y cuando quisieron reaccionar ya era tarde, porque no les dejaron coordinar.

Esto explica claramente la causa de la derrota del Alianza Lima por el Atlético Chalaco, sin que ella, signifique superioridad técnica.

El equipo del Alianza Lima, a pesar de haber perdido un match, sigue siendo superior al Atlético Chalaco, y para vencer solo le bastaría desarrollar su técnica cosa que no hizo el domingo desde el comienzo, con el fin de imponer su juego, lo que permitió a los chalacos imponer el suyo y vencer.

Y si a lo expuesto se añade que Neira, resultó, por la lesión que sufrió al comienzo del match, un hombre inútil en el campo, se explica con mayor facilidad la defección del club de los "íntimos", defección que, a nuestro juicio, no señala todavía la decadencia de sus jugadores, sino un simple incidente, propio del fútbol y que le ocurre a menudo, a los mejores equipos del mundo.

LOS FANATICOS

Es más que probable que los fanáticos partidarios del Atlético Chalaco y del equipo de la Universidad, no puedan ver en esta explicación sino un afán de justificar la superioridad del Alianza Lima, a pesar de haber sido ese club derrotado por el primero y debido serlo por el segundo, pero deben recordar que no es la primera vez que se suscitan dudas sobre la capacidad del Alianza Lima y que siempre los hechos vinieron a justificar nuestras apreciaciones, basadas en la verdad.

Antes de que el Alianza Lima jugara su segundo encuentro con el "Defensor", un diario local afirmó que estaba en decadencia y, sin embargo, a los diez minutos que jugó el Alianza, los espectadores se pusieron de pie para aplaudir su admirable actuación. Y para no ir tan lejos, debe recordarse el discutido primer match del Alianza Lima con el equipo de la Escuela de Hidroaviación, en el que también se puso en duda la capacidad de los jugadores del Alianza, quedando las cosas aclaradas, en el sentido que nosotros lo habíamos expresado, en el segundo encuentro que fué ganado por el Alianza por elevado score.

Ahora la historia no hace más que repetirse, y de ser evidente que el Alianza hubiera dejado de ser ya el mejor equipo de Lima y el Callao, para nosotros sería un triunfo anticiparlo, pero eso todavía no ha ocurrido, y nuestro triunfo estará nuevamente en sostener, contra la apinión no sabemos de cuantos, que el Alianza Lima, a pesar de no ser el campeón, llegará otra vez a demostrar su clase superior.

Para llegar a esta conclusión no es necesario sino ver el fútbol con desapasionamiento y conocerlo en sus diversas manifestaciones y modalidades.

Lima, 3 de Diciembre de 1930
Sr. Amateur.
Ciudad

Muy señor mío:
Molesto su atención, señor Amateur en el deseo de que Ud. con la benevolencia que sabe dispensar a los aficionados tendrá a bien explicarme el misterio que para mi encierra el empate de la Universidad con el Alianza Lima y después la derrota del mismo por el Atlético Chalaco.

Me encuentro en la luna, después de lo que he visto y creo que solo Ud. con la claridad y conocimiento con que suele tratar de futbol en su popular semanario podrá sacarme de dudas ¿Es la Universidad y el Atlético Chalaco superior al Alianza Lima? Si lo son dígame la razón y sino el porqué ha perdido el club Alianza.

He leido la tesis que usted ha desarrollado sobre diversos tópicos de deporte que después he visto confirmadas con el tiempo y no dudo que hará el bien no solo a mí

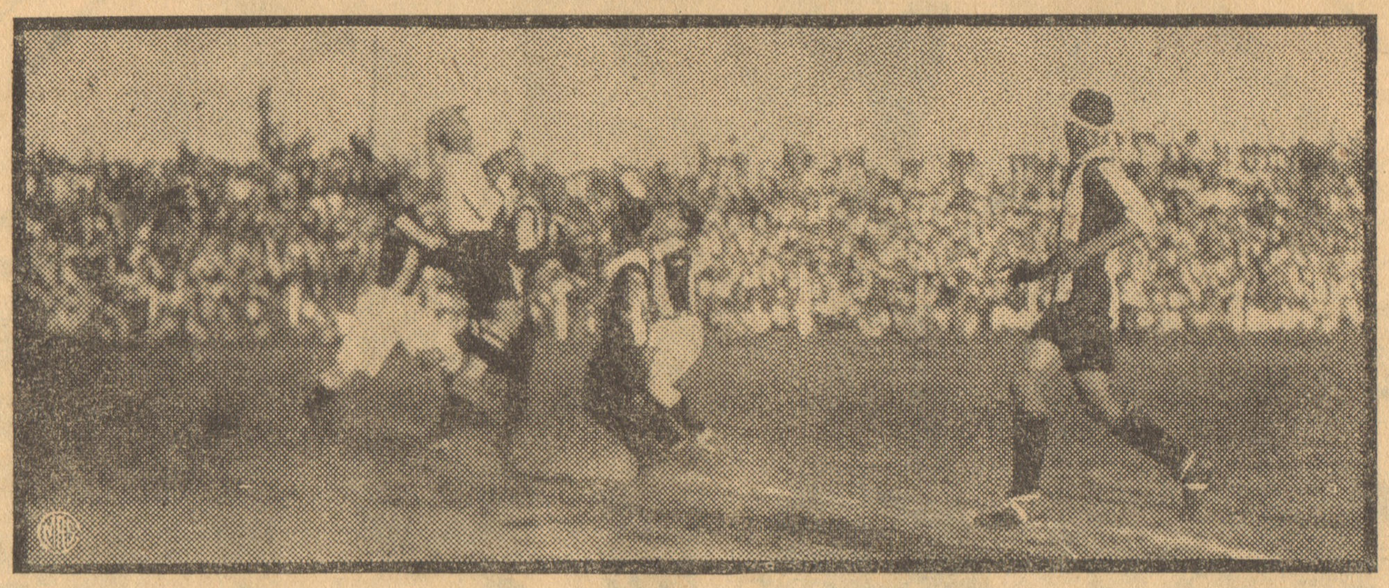

A Valdiviezo le ha dado por embolsar en los entreveros, en lugar de rechazar con un golpe de puño, Aquí lo vemos cuidar más el estilo que el arco.

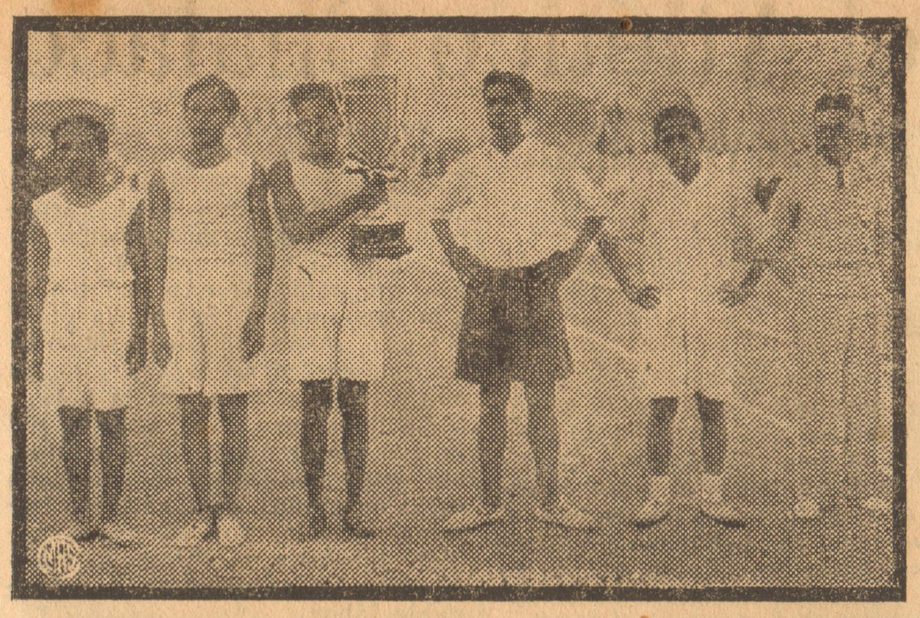

Equipo del Centro Escolar No. 454 vencedor en el torneo inter-escolar de atletismo.

"SPORT GRAFICO"

Lima, sábado 13 de diciembre de 1930

La concurrencia del Perú a los certámenes Internacionales

En torno de la concurrencia del Perú al próximo campeonato sudamericano de atletismo que se realizará en la ciudad de Buenos Aires, se vienen produciendo ideas opuestas, a la vez que se han comenzado a ejercitar iniciativas para adquirir los fondos que son indispensables.

Respecto de la concurrencia de nuestro país a los certámenes internacionales del deporte, no tenemos sino una opinión que siempre la hemos expuesto, invariablemente, y es en sentido favorable, pero con la taxativa de q' nuestras representaciones deportivas acudan debidamente preparadas, a fin de que estén en condiciones de rendir el máximo de su capacidad que es lo que persiguen todas las naciones concursantes .

Quiere decir que, en tesis general, somos partidarios de que el Perú asista a los certámenes internacionales, y contrarios a que lo haga sin la debida preparación.

Ahora se discute nuestra participación en el campeonato sudamericano de atletismo, y nuestra opinión no puede ser otra si no de que se asista, pero con la debida preparación, lo que incluye, naturalmente, la contratación de un buen entrenador, porque no debemos olvidar que la única vez que el país alcanzó algun éxito en estas justas internacionales, fue, precisamente, la única vez, también, que trajo un entrenador.

De manera que en principio somos decididos partidarios de la contratación de buenos entrenadores, a fin de que el entrenamiento de nuestros atletas tenga una dirección técnica, con resultados tan provechosos, de lo que dice bien claro la actuación de Galvéz en el campeonato internacional realizado en Lima en 1928 .

Hay una razón fundamental para que el Perú concurra a los torneos internacionales, y es la de que ya se ha incorporado en las disputas de este género, al tomar parte en los campeonatos de futbol, atletismo y box, realizados en diversas ciudades sudamericanas.

Existe, por lo tanto, un compromiso contraído ya, para el futuro, de prestar nuestro concurso al éxito deportivo de esas justas del músculo, en reciprocidad al que, a su turno, nos proporcionaron naciones hermanas cuando nos correspondió ser el país organizador de los campeonatos. Y por lo que hace al de atletismo, no debemos olvidar que fue el equipo argentino el que le dió gran brillo al certamen que se realizó en Lima en 1928.

Y la cuestión es clara. Si nosotros invitamos a naciones extranjeras a que concursen en Lima, cada vez q' nos corresponde la sede de algún torneo internacional, y éstas acuden, es lógico que estamos obligados a devolver la visita con el mismo motivo, porque de otro modo aparecemos, por lo menos como descorteses y, por otra parte eludiendo compromisos contraidos como es el devolver las visitas que se nos hacen.

En cuanto al papel que nos corresponderá realizar en los certámenes internacionales, es asunto que depende de nosotros mismos, en el sentido de ver la forma de que nuestros elementos representativos vayan bien preparados.

Por eso cuanto esfuerzo se haga para adquirir los fondos que requiere nuestra concurrencia al próximo. certamen de atletismo de Buenos Aires, asi como tendiente al buen entrenamiento de los atletas nacionales, ha de ser visto con simpatía por el público.

Son estos los dos puntos esenciales que deben ser contemplados y resueltos, porque enpantanarse en la discusión de si se debe o no ir al certamen, nos parece innecesario, porque hay que dar por descontada la obligación de hacerlo, por las razones que brevemente dejamos expuestas.

El campeonato nacional de Futbol

Suponemos que a la fecha se habrá avanzado gran parte del estudio que se anunció iba a hacerse, con el objeto de organizar el segundo campeonato nacional de futbol, y que pronto habrá de hacerse conocer al público la labor desarrollada en ese sentido por los miembros de la Comisión de Futbol.

Y admitimos que ha de ser así, dada la gran trascendencia de este torneo y la necesidad de llevarlo a cabo anualmente, como un medio de difusión y perfeccionamiento de este deporte en toda la república.

El propósito que perseguimos al tratar nuevamente de este importante asunto, es el de recordar a la referida entidad, uno de los principales actos en que deben demostrar el deseo de sus componentes de hacer labor efectiva en beneficio y progreso del futbol desde un punto de vista amplio que difiera del manoseado sistema de ver el deporte solo a través de la capital, menospreciendo el concurso de los elementos del resto del país.

Oportunamente anunciamos que el campeonato nacional no sería posible realizarlo en el presente año, por haberse dejado pasar la oportunidad que pudo ser aprovechada, pero ahora se trata de que nuevamente no se debe dejar de lado una obra de tanto interés para el futbol, como el citado torneo.

Juzgamos conveniente que lo que no se hizo en el presente año se haga en el próximo, esto es, organizar el campeonato nacional como iniciación de la temporada, a fin de hacer una selección nacional de jugadores para integrar nuestro equipo representativo que habrá de participar en el próximo

LA UTILIDAD DEL BOXEO

El boxeo para quienes tienen que desarrollar una labor intelectual es inconveniente, porque los frecuentes golpes a la larga producen un efecto contraproducente en el organismo.

Dempsey declaró abandonar el box por no ser su deseo terminar idiotizado, y lo propio hizo Tunney, para dedicarse al estudio de la filosofía.

Sin embargo, es útil aprenderlo como medio de defensa personal. Ofrece la posibilidad de corregir a un insolente. Y más que para el ataque se tiene la certidumbre de poseer una fuerza correcta, se gura y tranquila, lista a la defensa.

Jugadoras del equipo del "Ponce Rodriguez".

sino a muchos aficionados en explicar lo que parece un misterio.

Siento verdadera ansiedad por ver lo que dirá usted el sabado en su semanario sobre el match, porque en diarios no saben ilustrar al público y si dan a entender algo es que el Atlético Chalaco es superior al Alianza y eso no se me cocina.

Le confieso que soy partidario del Alianza Lima y que a más de uno le voy a hacer comer el sabado el "Sport Gráfico" para que aprendan de futbol pues me sostienen que el Chalaco es superior lo que no puedo creer salvo que usted lo demuestre.

En espera de su opinión me suscribo atto y S.S.

E. Pastor

Callao, 9 de diciembre de 1930
Señor Eugenio Batistta
Director de SPORT GRAFICO
Lima.

Muy señor mio:

Soy chalaco de nacimiento y de corazón, fanático, como usted suele llamar a los que simpatizan con un club, del Atlético Chalaco, y como tal le dirijo la presente para hacerle una confesión honrada, a pesar de que usted dice que el fanático no ve nunca la razón cuando va contra su equipo.

Señor Amateur, he sido uno de los que ha creído que en realidad era usted enemigo del club Atlético Chalaco, por lo que tanto los ha criticado, pero despues de leer su comentario en SPORT GRAFICO, sobre el match de este equipo con la Universidad y sobre el que habria de llevar a cabo con el Alianza Lima, en el que aconsejaba usted la forma como debía jugar el Atlético Chalaco, quiero declararle con honradez que acabo de convencerme, solo ahora, que es usted un hombre imparcial en el deporte.

Recién me he dado cuenta del beneficio que le hace usted a un equipo criticándolo, porque al mismo tiempo le indica el camino para su mejora y hasta la táctica de juego que deben emplear para alcanzar éxito. Soy asiduo lector de su semanario, aunque he tenido que leerlo oculto de mis amigos del Callao, que se decían no debía comprarlo por ser enemigo del Callao y se por eso la verdad de su tesis.

Un enemigo de un club no le aconseja, como lo hizo usted el sabado pasado al Atlético Chalaco, que una vez que consiguiera el empate, reforzara su línea media con un delantero y que sin dejar de atacar, cuidara mas de mantener el score, porque el empate le bastaba para ser campeón. La táctica de arrojar la bola al out que emplearon los jugadores de mi tierra el domingo con el Alianza Lima, también he visto que usted la ha aconsejado muchas veces como recurso, y me acabo de convencer que todo eso efectivamente da resultados estupendos.

También estoy convencido de su teoría que llama usted factor esfuerzo, entusiasmo y decisión, porque a pesar de que usted dice que el fanático no ve nada, yo si veo y reconozco que el Alianza Lima es un equipo técnicamente superior al Atlético Chalaco, pero que el club chalaco tiene jugadores de gran corazón y que por eso se impusieron el domingo sobre la técnica del Alianza Lima, tal como aconteció con el Aurora de Arequipa, cuyo legítimo triunfo sobre el club limeño, usted demostró que podía ser efectivo.

Usted comprende, señor Amateur, que todos los hombres nos podemos equivocarnos pero el error desaparece cuando uno lo reconoce Usted comprenderá señor q' a uno le duele cuando le dicen q' su equipo es malo, y con mayor razón si es usted quien opina de esa manera, por la autoridad que tiene su pluma en el deporte. Por eso más de una vez le he gritado Rasputin desde las tribunas, pero ahora estoy arrepentido, y por eso le dirijo la presente carta para descargar mi conciencia, la que espero usted publicará, porque no contiene ningún insulto.

Me pongo a sus órdenes como su admirador y amigo.

Anibal Pérez

GIMNASIA

En seguida de calmar sus dolores con una aplicación de Charcot, ejercite sus músculos, antes doloridos, haciendo algunos movimientos de gimnasia; después frótese de nuevo, así facilita la pronta eliminación de toxinas.

Frotación Charcot, además de calmar sus dolores y activar la circulación, da elasticidad a sus músculos.

VENTA EN TODA BUENA BOTICA A 1.20 Fco.

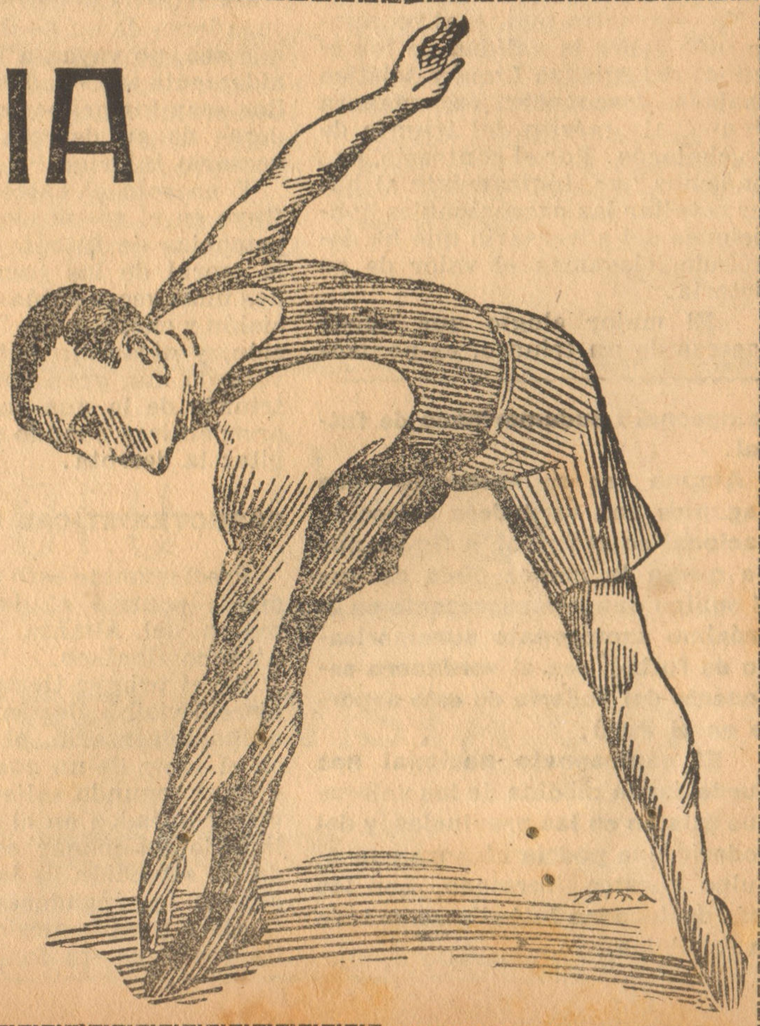

El match del Alianza Lima con el Atlético Chalaco

EL CLUB DEL CALLAO SE CLASIFICO CAMPEON DE 1930 VENCIENDO POR DOS GOALS A UNO

Comentarios y crítica de este encuentro

Gran expectativa provocó en el público aficionado la realización del match entre los equipos del Alianza Lima y el Atlético Chalaco, la que se tradujo en la considerable concurrencia que invadió las graderías del Estadio Nacional el domingo, llegando a desbordarse, por falta de ubicación.

El imponente aspecto que ofrecía el estadio, hizo recordar tardes memorables en que se realizaron interesantes partidos internacionales.

El interés que despertó el partido merece una breve explicación.

Hasta el año pasado eran el Alianza Lima y la Universidad los equipos que atraían las mayores concurrencias al Estadio cuando competían, pero en el presente el hecho de haber vencido el Atlético Chalaco a la Universidad, en la semi- final del campeonato de competencia, hizo recaer sobre el club porteño la esperanza, largo tiempo acariciada, de ver al equipo del Alianza Lima supeditado por algún otro club.

Por lo que hace a nuestra opinión sobre el resultado del match era fracamente favorable al triunfo del Alianza Lima, y así lo expresamos claramente al comentar dicho encuentro, no por supuesto basado en simpatía alguna hacia el club limeño, como mal interpretan algunos fanáticos, sino en su superior calidad de juego.

Pero si bien algunas veces, cuando hay fundamento claro para hacerlo, vaticinamos el posible resultado de un match de fútbol, no por eso dejamos de reconocer, habiéndolo así demostrado con razones, que en el fútbol la lógica tiene limitaciones, por lo que no siempre resulta fácil tarea anticipar el resultado de una contienda.

Y con respecto a la calidad de los cuadros del Atlético Chalaco y el Aianza Lima, ningún aficionado imparcial que observe el fútbal serenamente, va a dejar de reconocer, a pesar del resultado del match del domingo, que el equipo del Alianza Lima es superior técnicamente al Atlético Chalaco.

No existen en el club porteño, ni en ningún otro de la capital, jugadores de las cualidades de los que integran la línea de ágiles del Alianza Lima, ni q' revelen mayor homogeneidad y destreza en el desarrollo del juego ofensivo.

No es nuestra mente, al pronunciarnos sobre la calidad de los equipos del Alianza Lima y Atlético Chalaco, desconocer, en manera alguna, el mérito del triunfo de los chalacos. Por el contrario, entendemos que, lógicamente al hacer resaltar las excepcionales condiciones del adversario que ha derrotado, elevamos el valor de su victoria.

El mejor elogio que puede hacerse de un triunfo, es poniendo de relieve las valiosas condiciones del adversario sobre el que se ha obtenido. Sin embargo, no pocos aficionados entienden esto de distinta manera, y por eso estiman que debe elogiarse al vencedor, sin tener ninguna palabra de reconocimiento para el vencido.

Si el Alianza Lima es el mejor equipo que existe en Lima y el Callao, al ser derrotado por el Atlético Chalaco, esa supremacía, fundada en su reguero de victorias, ha quedado en poder del club porteño, por lo menos, durante todo el tiempo que no vuelvan a derimir superioridades con un nuevo resultado adverso para el club porteño.

Quienes en el fútbol no ven sino la superioridad de un equipo sobre otro, son incapaces de poderse explicar una derrota del superior, vale decir, del que siempre debe ganar. No tienen para nada en cuenta que en el deporte intervienen numerosos factores que determinan inexplicables defecciones de sus cultores, y q' por eso, tratándose del fútbol, no una vez, sino muchas, un equipo de alta calidad, es vencido, cuando menos se piensa, por el equipo que menos se espera, dada su inferioridad técnica.

Es motivo poderoso el que los jugadores de un equipo por bueno que sea, no vayan a la cancha debidamente entrenados, para que ellos sean los primeros en sorprenderse de su derrota por un adversario inferior.

Y no solo el entrenamiento influye en el resultado de las competencias de fútbol, sino también la moral de los jugadores, quienes unas veces actúan con una decisión y energía que llama la atención, y otras sin entusiasmo, revelando una gran confianza en el triunfo de la que suelen después arrepentirse cuando no pueden evitar la derrota.

CARECTERISTICAS DEL MATCH

Precisamente esto último que decimos ocurrió el domingo en el match del Alianza Lima con el Atlético Chalaco.

En el primer tiempo el Alianza ejerció visible dominio sobre el equipo adversario, el que tradujo en el score de un goal a su favor, y en el segundo salieron al campo más confiados en el triunfo, realizando un menor esfuerzo. Fué de tal situación de la que aprovecharon los jugadores del Atlético Chalaco para incursionar en la valla contraria sin dar la menor impresión, ni a los jugadores contrarios ni al público de que había peligro, toda vez que la defensa del Alianza despejaba con facilidad.

Sin embargo, la codicia que hay que reconocerle a los jugadores del Atlético Chalaco, quienes están atentos a la menor oportunidad q' se les presenta para abrir el score les permitió batir a Valdivieso, por intermedio de Puente. Producido el empate creció el entusiasmo de los jugadores porteños.

Cuando los jugadores del Alianza Lima quisieron reaccionar se encontraron que con un equipo cuya moral había crecido. Fué tarde. Los chalacos solo necesitaban empatar el score para adjudicarse el título de campeones, y desde que lo consiguieron reforzaron su defensa, sin dejar de atacar, y así el partido iba desenvolviéndose bajo la impresión de que terminaría por empate, como debió ser.

Pero se produjo en el Alianza una de las fallas por la que un equipo pierde, y ella fué de Valdivieso, el insistir en su empeño de jugar para la galería.

A raiz del goal que le colocó Cárpena, le hicimos notar a Valdivieso que incurría en error al no darse cuenta de que un arquero no bede embolsar encima de los jugadores contrarios, porque se expone a ser pechado o despojado de la pelota al menor descuido, pero éste, que se halla demasiado enfatuado, presta mayor atención al estilo que a la efectividad de sus intervenciones, como se podrá apreciar en las diversas fotografías que publicamos.

Fué, debido al defecto que le señalamos, que Puente colocó el segundo goal, en circunstancias que Valdivieso se disponía a embolzar un tiro alto y cruzado.

Ese tanto fué obra exclusiva de la codicia de Puente para el remate y de la falta de efectividad de Valvidieso en sus intervenciones, quien de seguir por ese camino, a pesar de las magníficas condiciones que le reconocemos para el puesto de arquero, terminará por no ofrecer ninguna garantía en el arco, ya que para él, el exito de sus intervenciones reside en el estilo y no en la efectividad.

Colocado el segundo goal por los chalacos, ya podía vislumbrarse su triunfo, dado el corto tiempo que faltaba para la terminación del match, y la táctica que emplearon, preocupándose más de la defensa que de aumentar el score.

Hicieron bien los jugadores del Atlético Chalaco en preferir botar al out y de reconcentrarse a la defensa en los momentos de apremio, porque los matchs de fútbol se ganan por goals y no por el buen estilo de juego desplegado. La obseción de aumentar el score, cuando el triunfo está asegurado y el adversario es peligroso constituye un error lamentable, propio de los jugadores noveles que no saben controlar sus acciones.

El triunfo del Atlético Chalaco, por consiguiente, fué legítimo e indiscutible. Venció por dos goals limpiamente colocados, contra el que se anotó el Alianza Lima por intermedio de Sarmiento.

Al resultado del match, por lo que hace al triunfo de los jugadores porteños, no hay que ponerle, a juicio nuestro, ningún reparo. Vencieron porque actuaron con mayor decisión y entusiasmo que sus contendores. Si hemos hecho algunas observaciones es respecto a la calidad de los equipos, las que son destinadas al futuro, porque en el presente o sea después del domingo, no cabe sino recornocer que los chalacos vencieron, adjudicándose el título de campeones de 1930.

Y el Alianza Lima defeccionó de tal manera que en el segundo período de juego fueron superados por sus adversarios, lo que declaramos en honor a la verdad.

No vimos en el cuadro del Alianza Lima nada que estuviera a la altura de sus antecedentes, ni el juego asociado que es su característica, ni la eficaz actuación de su defensa, por que el primer goal que colocó Puente fué debido a la vacilación de los backs y del arquero, que ni siquiera se apresuró a colocarse al ver que un contrario avanzaba con la bola.

La línea media del Alianza fué la que mejor actuó en el equipo, sin estar tampoco a la altura de otras ocasiones, destacándose Domingo Carcía, por su eficaz acción defensiva, y Filomeno García por su entusiasmo e infatigable labor.

Por consigiuente, en el match del domingo defeccionó el Alianza Lima, como ya ha ocurrido otras veces, sin que esto acredite que haya perdido su chance para volver a imponer su clase en otra oportunidad.

Cabe reconocer que la línea delantera del Alianza Lima actuó teniendo neutralizado a uno de sus puntos altos, a Neira, quien fué un hombre poco menos que inutil en el match, por la lesión que sufriera en una pierna, la que no fué ocasionada por Arana, como se ha dicho.

En el Atlético Chalaco se destacó la defensa formada por Ureta y Mustafich, así como el arquero, siendo la línea media bien dirigida por Arana, quien, dicho sea de paso, tuvo intervenciones eficaces, sobre todo en el oportuno servicio de juego.

En la línea delantera, estuvo infatigable Arana segundo, dando que hacer a Soria, y Puente que fué el autor de los dos goals.

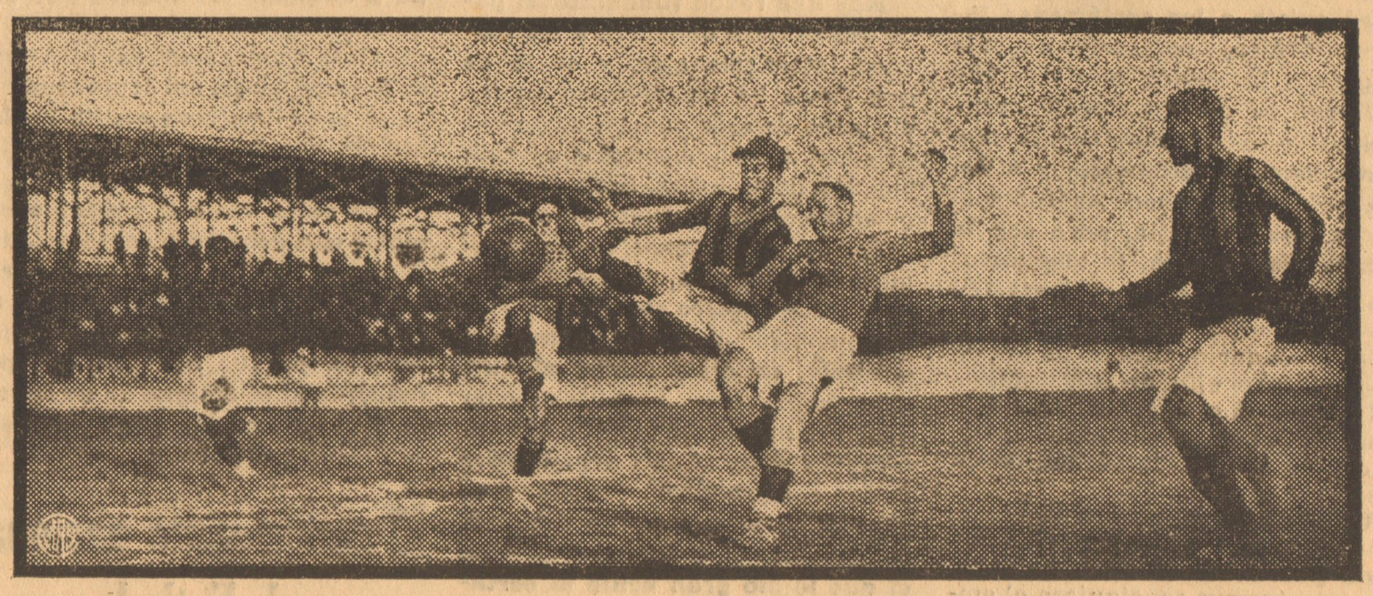

Una escena del match entre combinados que se realizó el lunes en el Circolo Sportivo Italiano.

SPORTIVO UNION VS. PROGRESO

Jugaron en el match preliminar los equipos del Sportivo Unión y Sport Progreso, encuentro que habría de definir el descenso de categoría de uno de los contendores.

Los jugadores del Sportivo Unión jugaron como nunca los habiamos visto, haciendo derroche no solo de entusiasmo, sino de dominio del juego asociado. Dominaron por completo a sus contendores venciendo por cuatro goals a cero. En la defensa del Progreso defeccionó visiblemente Loyo, por haberse presentado a la cancha en estado inecuánime, lo que dice mucho de su ningún afecto por el club a que pertenece, así como de su falta de espíritu deportivo.

AMATEUR

---

campeonato sudamericano de futbol.

Alguna vez es necesario que hagamos una verdadera selección nacional en el futbol, a fin de que no quepa la menor duda de que el equipo que nos represente en el próximo campeonato suramericano de futbol, sea el verdadero exponente del poderío de este deporte en el Perú.

El campeonato nacional nos puede dar la medida de los valores que existen en las provincias, y del poderío que podría alcanzar un equipo nuestro formado con los más destacados futbolistas de toda la república.

"LEDDA"

es la marca de calzado más fino y elegante, el preferido por las damás de buen gusto.

VISITE EL ACREDITADO ESTABLECIMIENTO

de la calle General La Fuente

El Sportivo Unión que venció al Sportivo Progreso.

Campeonato de Cricket por la Copa Libertad.

Ante un regular público, continuó el campeonato de cricket "Clausura" el domingo pasado, en el estadio Modelo de Bellavista Por la quinta fecha jugaron los clubs "Francisco Bolognesi" y el "Unión Cricket Callao".

El "Francisco Bolognesi" venció rotundamente a su contendor y le fue suficiente un "innings" para casi igualar el score conseguido por el "Unión Cricket Callao" en sus dos "innings" correspondientes. Estos últimos, apesar de sus esfuerzos, no pudieron hacer más que 92 carreras en total. Con esta victoria los del "Francisco Bolognesi" parecen que han despertado del letargo en que cayeron, puesmucho tiempo ha tenido que pasar para obtener la primera victoria. Esta está muy merecida y ojalá que en los próximos matches sepan portarse bien y obtener la victoria.

Nos parece un poco desacertada la decisión tomada por el miembro de la comisión allí presente, de dar por terminado el partido, faltando jugarse un "innings". Esto sólo fué de agrado de los partidarios de ambos clubs, pero no del público imparcial, habiéndose retirado éste último disgustado por la manera como terminó el match. Este hubiera continuado aunque no tuviera chance el "Unión Cricket Callao" de mejorar su score total, casi igual al del primer "innigns" del "Francisco Bolognesi". Esperamos que en lo sucesivo no se registren esta clase de acuerdos que frustran las espectativas del público.

Colaboraron en el cotejo los jueces Manuel Benavides y Alberto Torres, quienes actuaron en forma correcta e imparcial.

PRIMER "INNINGS"

Le tocó entrar primera al "batting" al "Unión Cricket Callao", que dicho sea de paso, jugó sin cuatro de sus titulares. Una vez aquí, lograron hacer solamente 39 carreras, de las cuales 11 fueron hechas por J. Romero, jugador que obtuvo el mejor parcial de su team, siguiéndole V. Villavicencio. Estos encontraron seria resistencia en sus contrarios, pues pronto éstos últimos los sacaron del "batting". En el "bowling" los del "Bolognesi" se portaron eficientemente; sus boleadores tuvieron un admirable desenvolvimiento, otro tanto hicieron los demás jugadores, habiendo cogido numerosos "catchs".

En su turno, el "Francisco Bolognesi" ingresó al "batting" y obtuvo, tras de un movido juego, 91 carreras. Este club logró igualar y pasar el score del "Unión Cricket Callao", en la caída del cuarto "wicket", llevando 45 carreras. El juego prosiguió y al caer el décimo "vicket", éste hizo las 91 carreras anteriormente anotadas. El scorer del "Francisco Bolognesi" fué J. Rosas con 20 carreras, siguiéndole R. Loyola, capitán, con

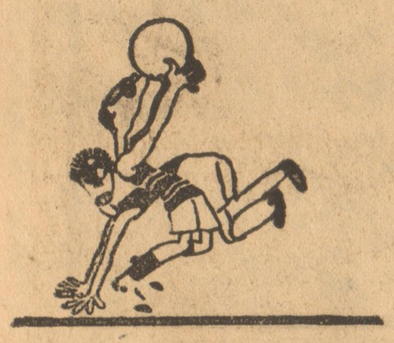

17 carreras. Ayudó a éstos mucho el estilo peculiar de batear, el que fué aplaudido insistentemente por la concurrencia. Los jugadores restantes estuvieron discretamente, colaborando lo mejor posible en la victoria. Por otro lado, el "Unión Cricket Callao" en el "bowling" no estuvo feliz. P. Villanueva en compañía de V. Villavicencio pusieron tenaz resistencia y si no son por ellos, los rivales hubieran hecho un score más elevado.

SEGUNDO "INNINGS"

Por segunda vez, el "Unión Cricket Callao" estuvieron en el "batting", pero solo consiguieron sobre pasar por una carrera al parcial del "Francisco Bolognesi," registrando en el primer "innigs". Su mejor compresión en este lapso de tiempo hizo que lograra 53

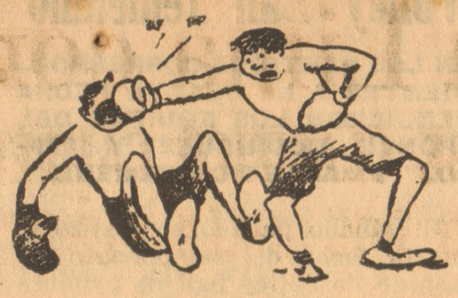

carreras, las cuales sumadas con las anteriores arrojan un total de 92 carreras, es decir, con un superavit de una carrera comparado con el puntaje del "Francisco Bolognesi". N. Cajo fué el scorer con 12 carreras. En el "bowling", el "Bolognesi" estuvo acertado y no dejó pasar de 53 carreras el score del contendor. D. Romero se sobresalió como boleador y debido a su pericia fué que registraron los del "Unión Cricket Callao" tan bajo parcial.

El "Francisco Bolognesi" no bateó en su turno por el arreglo hecho entre los capitanes y el miembro de la Comisión, de lo que tratamos al pricipio, dando por terminado el match.

El team vencedor lo formaron los siguientes jugadores: R. Loyola (Cap.) J. Rosas, D. Romero, C. García, T. Aranda, S. Paredes, J. Noriega, J. Sáenz, C. Salcedo, J. Lanchipa y J. Peñaloza.

La Comisión respectiva ha confeccionado un programa de cricket para mañana domingo, dedicado al Atlético Chalaco, campeón de 1930. Jugarán el Sáenz Peña con el Sporting Colón a las 8 y 30 de la mañana.

Wolfvillage

Cuadro del Alianza Lima que el domingo jugó con el Atlético Chalaco el match final del Campeonato de competencia.

Los encuentros de fútbol de manaña

A beneficio de la Sociedad Federativa de Industria y C.pzeCo-orativa Obrera de Industria y Comercio se realizarán mañana en el Estadio Nacional tres partidos de fútbol, entre ellos el del Sporting Tabaco con el Unión Buenos Aires.

Teniendo en cuenta la buena performance que realizó el Buenos Aires frente a la Universidad y la calidad del Sportivo Tabaco, este encuentro puede alcanzar interés.

Para ninguno de los dos es un match fácil, de dar su máximo rendimiento se entiende, creyendo nosotros que el triunfo se inclinerá por el Sporting Tabaco, por conceptuarlo un equipo más homogéneo y que domina mejor que su contendor la técnica. Sin embargo insistimos en manifestar que la técnica sola no es suficiente para vencer, sino va acompañada del buen entrenamiento, decisión y esfuerzo en la lucha.

De dos equipos que juegan debe ganar el mejor, pero ese no siempre ocurre por las causales que dejamos anotadas.

El match preliminar se realizará entre los equipos juveniles de la Federación Univesitaria y del Tarapacá y el segundo encuentro entre los cuadros también juveniles del Lawn Tennis de la Exposición y del Sport Boys Asociación.

Dados los fines fenéficos del espectáculo y el interés que pueden alcanzar los encuentros, debe alcanzar éxito ya que los precios señalados son equitativos, en relación con la importanca de los partidos.

CLUB DEPORTIVO VICTOR G. CAMOGLIANO.

Esta institución formada por su mayoría de jóvenes del distrito de la Victoria, el próximo domingo 14 hará la inauguración de su nuevo court con una muy simpática fiesta deportiva en la que tomarán parte prestigiosos centros deportivos de Basket Ball y Volley Ball de ambos sexos.

Para dicha fiesta han ofrecido su concurso destacadas instituciones femeninas de Volley Ball, como el "Juventud Victoria" y el "Unión Volley Ball", cuyo prestigio" es conocida por sus innumerables triunfos en la presente temporada.

También habrá entre instituciones masculinas un match de Volley Ball, que lo disputarán entre el "Victor C. Camogliano" y el "Textil Victoria".

Para los matchs de Bascket Ball, se han solicitado el concurso del "Ricardo Tizón y Bueno", "Atlético Charles Lindbergh", "Pedro Flecha" y "Residencia de Estudiantes".

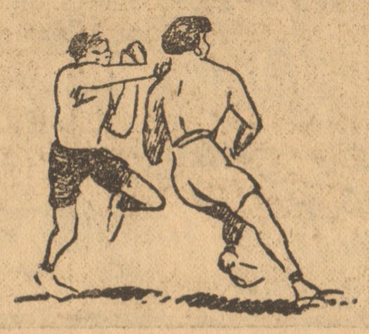

PROGRAMA

Bendición del Court por el R. P. Víctor C. Camogliano.

Entrega del campo a la Institución por el Presidente Vitalicio Sr. Victor G. Camogliano.

Match infantil de Bascket Ball. "Victor G. Camogliano" vs. "Tizón y Bueno".

Discurso de inauguración por el Presidente activo Sr. Luis E. Bravo.

Match de Volley Ball femenino. "Juventud Victoria" vs. "Unión Volley Ball Club".

Match de Basket Ball. "Victor C. Camogliano" vs. "Atlético Charles Lindbergh" (3o. equipo)

Match de Basket Ball. "Sport Pedro Flecha" vs. Residencia de estudiantes (2o. equipos).

Entrega de premios a los equipos vencedores por el Presidente vitalicio.

Discurso de agradecimiento por el Presidente de la Comisión de Fiestas Sr. Hector A. Bravo C.

El ingreso al gimnasio del Deportivo "Victor C. Camogliano" es completamente libre para las señoras y señoritas y para los caballeros, previa presentación de la respectiva tarjeta de invitación.

El Atlético Chincha derrotó al Lawn Tennis

Por la comunicación telegráfica que publicamos a continuación, enviada por nuestro corresponsal en Chincha, se informarán nuestros lectores de la derrota que ha sufrido en esa ciudad el equipo del Lawn Tennis de la Exposición de esta capital, frente al Atlético Chincha, según el despacho que publicamos en seguida y que dice así:

Chincha —Batistta— SPORT GRAFICO. LIMA.

Participamosle derrota Lawn Tennis, primera división por Atlético Chincha, un goal a cero. Referee Astengo.

Pachas

Temporada Internacional Peru-Uruguay

El primer partido de abono lo jugará el BELLAVISTA con el ALIANZA LIMA el domingo 21 del presente mes.

LA HIPICA AL DIA

Siguen resultando interesantes las reuniones que se realizan dominicalmente en Santa Beatriz. Con las novedades recientemente implantadas parece que tiende a revivir la afición, que está tan arraigada entre nosotros, por las carreras de caballos. Tiene que ser así de todos modos, las carreras para jinetes caballeros que actualmente se realizan son un poderoso aliciente para la fiesta hípica, así mismo lo serán las carreras para jinetes militares que están por realizarse y mejor incentivo será para nuestro turf las carreras para señoritas, que también piensan realizarse y que desde ya tiene buena acogida en el seno de numerosas sportwomen. Todo ello pues, está llamando mucho la atención entre los aficionados y aumentando el número de concurrentes al hipódromo.

Ahora en cuanto a las carreras de los profesionales todo está marchando bien, no hay nada que objetar por el momento, a no ser pequeños detalles que pasan desapercibidos. Damos a continuación nuestro comentario sobre los ganadores de la última reunión realizada el domingo 7.

YOLANDA II.— al ganar la primera carrera facilmente ha demostrado que progresa, ya que corrió hasta con más de cuatro kilos de recargo por la monta de Terán y así con todo ganó fácilmente de extremo a extremo. Va a ser buena contribuyente para su stud pupila del París. Brown Princess arribó segunda atropellando bien y Don Andrés tercero. Los demás por cualquier parte.

DRY — logró ganar la segunda carrera aunque estrechamente sobre Flor de Thé que es otra potranca que está progresando a cartas vistas. Doña Pepa le hizo el tren a su compañera de corral en las primeras distancias y ya en la recta pasó el chileno del Perú comandar el lote viendose acosado seriamente en los tramos postreros por la potranca del Restitución. los demás como si no hubieran corrido.

THAIS II — está corriendo una barbaridad, está convertida en una digna hija de Fantasio y está resultando lo que debió ser desde un principio, es decir una excelente corredora. Todavía tiene mucho programa y mientras no haya un animal velóz que le luche las primeras distancias ella será siempre la ganadora. Se crece mucho cuando se ve sola en el comando. La condujo el chiquillo Brocca y la llevó al triunfo muy bien, sin desconponerse. Segundo llegó Tántalo. La pareja del stud Moral no figuró. Y Realidad p'al gato.

FIODISTINTA—La brava nacional siempre sigue siendo la misma, lo que necesitaba era un pequeño descanso después de tanto bregar para salir y demostrar lo que es capaz esta excelente corredora del stud Omega. ¿Hasta cuando no comprenderán nuestros preparadores que a las yeguas no hay que correrlas tan seguido? y día a día lo están palpando que prodigando mucho a las hembras estas no duran en campaña ni la mitad de lo que deben durar. La hija de Fantasio ganó de extremo a extremo con holgura, desde el saque impuso condiciones y su jockey Luis Muñoz muy bien al marcar tren lento en las primeras distancias y engañar ingenuamente a sus contrarios para en la recta ganar por lijerezas. Punto y Coma como de costumbre figuró, esta vez llegó segundo, nunca le ha concedido cinco kilos este hijo de Lats Reason a la pupila de Avila de manera que llegó en su sitio, más adelante lo era imposible, quizás otra vez, pero ahora nó. Arenal a nuestro juicio también llegó en su sitio, está corriendo mal esta argentina del Restitución. Y la que si nos parece que corrió mal es Reina Mora, debió aprovechar de leve peso el jinete que la conducía y no lo hizo así, muy mal hecho. Muy aplaudida fué la victoria de Fiordistinta en el clásico "Primavera" y con razón, lo merece la linajuda nieta de Old Man.

TRIKELSA — se ha rehabilitado, ganó bien la quinta carrera a sus rivales Prófugo y Fiorito. Buena campaña la de esta pupila del Sanción que casi en todas sus presentaciones ha figurado en el marcador, con excepción de la última, hace quince días, por eso decimos que se ha rehabilitado, fué mala su última carrera, pero ahora ha vuelto por sus fueros. La jineteó Luis Muñoz y con ella dobleteó este jinete.

TUDOR — con el aprendiz Sánchez triunfó en la sexta carrera. Estaba desubicado este pupilo del stud Perú, era de otro lote superior. Segunda llegó Picardía.

Volley Ball femenino

EN LOS PARTIDOS CORRESPONDIENTES A LA CUARTA FECHA VENCIERON LOS EQUIPOS DEL "PONCE RODRIGUEZ" Y "MIÑOZ" Y "ATLETICO FEMENIL"

El sábado pasado se realizó la cuarta fecha del campeonato femenino de volley ball de primera división, que se ha venido desarrollando con todo éxito, tanto por lo que hace al interés de los partidos como por el número de concurrentes que día a día aumentan, evidenciando la popularidad que esta adquiriendo este deporte.

En el volley ball, como el futbol, se ha formado el mismo ambiente de lucha y rivalidades deportivas. Cada equipo tiene gran número de simpatizantes que forman las llamadas barras que alientan a las jugadores, dando a las competencias que realizan un simpático ambiente de animación y alegría, siempre que en sus manifestaciones mantengan la necesaria cultura

El primer match del espectáculo a que nos referimos se realizó entre los equipos del "Ponce Rodriguez", que se distingue por su juego asociado, y el "Raymondi" de sonadas performances.

No fue esta una competencia reñida como era de esperarse, siendo para el "Ponce Rodriguez" un partido no dificil de ganar. Desde q' se inició el match se impusieron las jugadoras del "Ponce Rodriguez", notándose a las jugadoras del "Raymondi" completamente desacertadas.

El "Ponce Rodriguez" se adjudicó los dos games venciendo por el siguiente score: 15–15 contra 9-6.

En el segundo match se enfrentaron los equipos del "Miguel Muñoz" con el "Victoria", match que fué reñido en el primer game, no asi en el segundo, en que el "Miguel Muñoz" obtuvo considerable ventaja, imponiéndose en definitiva por el score de 16-16 contra 14-4.

El "Atlético Femenil" con el "Unión V.B.C." definieron superioridades en el tercer encuentro que fué el más reñido de los realizados. Por ambas partes hicieron derroche de conocimientos y entusiasmo, siendo difícil predecir el resultado que habría de tener la lucha, la que terminó con el triunfo del Atlético Femenil por el score de 15-16 contra 11–10.

En la tarde de hoy se realizará la quinta fecha de este torneo que ha despertado interés entre los aficionados.

Una escena del match entre los equipos del "Victoria y "Miguel Muñoz".

Campeonato Inter-Escolar de Atletismo

Halagadores han sido los resultados del campeonato interescolar de atletismo, especialmente en su etapa final que culminó con el triunfo del equipo del Centro Escolar No. 454.

Tenemos, con este motivo, nuevamente que hacer resaltar la importancia que tiene que el atletismo se practique desde la escuela, y aunque ha de tardar para que se vea el beneficio que se obtiene de esa manera, lo evidente es que el atletismo peruano ha comenzado a echar verdaderas raices, tal como viene desarrollándose en la actualidad, vale decir, desde la escuela.

No serán pocos los atletas escolares que dentro de poco tiempo se perfilen como elementos de valía para disputar supremacías con los más destacados del extranjero que se formaron en igual forma esto es que practicaron este deporte desde niños.

Publicamos a continuación los resultados de la etapa final de este interesante torneo:

POSTAS de 4x100 —Eliminatorias

PRIMERA PARTE

1.—Centro Escolar 433
2.—Centro Escolar 455
Tiempo: 52".

SEGUNDA PARTE

1.—Centro Escolar 471.
2.—Centro Escolar 438.
Tiempo: 52" 1|5.

TERCERA PARTE

1.—Centro Escolar 454.
2.—Centro Escolar 446.
Tiempo: 52" 1|5.

CUARTA PARTE

1.—Centro Escolar 473
2.—Centro Escolar 448.
Tiempo: 52" 2|5.

SALTO ALTO

1.—Teodoro Alcalde — Centro Escolar 471 —1m. 46.
2.—Juan Ormeño — Centro Escolar 143 — 1 m. 434.
3.—H. Rossi — Centro Escolar 466 — 1 m. 40.

90 METROS PLANOS

1.—Humberto Castro — Centro Escolar 454.
2.—Enrique Nittingale — Centro Escolar 471.
3.—Carlos Augusto —Centro Escolar 455.
Tiempo: 11" 3|5.

SALTO LARGO

1.—Jorge Maera—Centro Escolar 438 —5 m. 05.
2.—Daniel Acosta —Centro Escolar 440 —44 m. 91.

POSTAS

1.— Centro Escolar 454.
2.—Centro Escolar 473.
3.—Centro Escolar 434.
Tiempo: 52" 1|5.

CAMPEONATO REGIONAL DE ATLETISMO

Publicamos a continuación la lista de atletas inscritos en el campeonato regional de atletismo entre Lima y el Callao, cuyas pruebas eliminatorias se iniciarán el día de hoy:

100 metros planos

Eulogio Romero, Luis Vegas, Evaristo Gómez Sánchez, Eduardo Román, José Sevilla, Amadeo Roca, Arturo Belaúnde, José Morales, E. Santa Cruz. Emilio Olmos, Ernesto Bravo de Rueda, Jorge Fritz, Guillermo Ganozo, Adán Alva, César Rogelio González, Ernesto Bravo de Rueda, Pedro R. Gutiérrez.

200 metros planos

Eulogio Romero, Luis Vesga, Evaristo Gómez Sánchez, Sevilla A., Amadeo Roca, Santa Cruz, José Morales, Arturo Belaunde, Emilio Olmos, Rogelio Vivanco, Ernesto Bravo de Rueda, Florencio Vizarraga, Enrique segura, Juan A. Rasilla, Pedro Raúl Gutierrez.

400 metros planos

Málaga Alfredo, Luis Vesga, Alberto Saco, Pedro Gutiérrez, Amadeo Roca E. Santa Cruz, Víctor Carranza, Francisco Valdez Bravo, Arturo Valdez Bravo, Juan José Carrasco, Rogelio González, Arturo Castillo, Manuel Suarez, Francisco Sánchez Concha, Domingo Quispe, Rogelio Vivanco, Eleazar Neira.

800 metros planos

Enrique Dancuart, Luis Vesga, Gutierrez Pedro, Raúl Tello, Jorge Tello Nicolás M. Rodriguez, Víctor M. Carranza, Francisco Valdez Bravo, Arturo Valdez Bravo, Juan José Carrasco, Arturo Castillo, Bernardo Balarezo, Oscar Barrios, Ricardo Roncagliolo, Manuel Suárez, Juan A. Basilla, Eleazar Neira, Daniel Oliva.

1500 metros planos

Enrique Dancuart, Carlos Valdivia, Reinaldo Tello, P. Muñoz, Enrique Durand, Alfredo Narváez, Francisco Valdez Bravo, Arturo Valdez Bravo, Nicolás M. Rodriguez, Juan José Carrasco, Jorge Larrea, Arturo Castillo, Bernardo Balarezo, Oscar Barrios, Enrique Costales, Enrique Núñez, Victor Castro, Juan Bustamante, Ricardo Cambursano.

3000 metros planos

Enrique Dancuart, Carlos Valdivia, Muñoz P., Enrique Durant, Alberto Arango, Víctor Avalos Lugo, Arturo Valdez Bravo, Francisco Valdez Bravo, Juan José Carrasco, Jorge Larrea, José Fariseo Rios Bernardo Balarezo, Oscar Barrios, Melquiades Montoya, Félix La Torre, Enrique Costales, Carlos Marcenaro, Julio Pérez Aliaga, Enrique Núñez Málaga, Roberto Oviedo.

5000 metros planos

Carlos Valdivia, P. Muñoz, Enrique Durand, Alfredo Narváez, Víctor Avalos Lugo, Gerardo Gutierrez, Cadenas Aquiles, Rogelio Gonzalo González, José Félix La Torre, Enrique Núñez Málaga, Julio Pérez Aliaga, Justino Robles.

10,000 metros planos

Carlos Valdivia, Muñoz P., Alfredo Narváez Victor Avalos Lugo, Gerardo Gutierrez, Rogelio Vivanco Ch., José Farias Ríos, Bernardo Balarezo, Félix La Torre, Melquiades Montoya, Carlos Marcenaro, Enrique Núñez Málaga, Julio Pérez Aliaga.

110 con vallas

Gómez Sánches Evaristo, Muñante Agustín, Raúl Schelje, Málaga Alfredo, Amadeo Roca, Alberto Arregui, Antonio Acosta, Rogelio Vivanco Ch. César Rogelio Gonzalo, Rogelio Vivando Chaparro, Félix Balta, Alfonso Isasi.

400 metros con vallas

Málaga. Alfredo, Muñante Agustin, Hudson Eduardo, Amadeo Roca Leopoldo Basurto, Rogelio Gonzalo González, Rogelio Vivanco Ch., César Rogelio, Félix Balta.

Salto largo largo impulso

Evaristo Gómez Sánchez, Eduardo Román, Eulogio Romero, Santiago Arriola, Arturo Belaunde, Antonio Acosta, José Morales, Ricardo Figari, Antonio de la Guerra, Carlos de la Guerra, Jorge Fritz, Francisco Sánchez Concha, Enrique Segura.

Salto triple con impulso

Santiago Arriola, Rodolfo Bryce, Eduardo Román, M. Caballero, José Morales, Alberto Arregui, Arturo Belaúnde, Antonio Acosta, Antonio de la Guerra, Carlos de la Guerra, Jorge Fritz, Enrique Salgado, Alfonso Isasi, Enrique Segura, José Cravero.

Salto a la garrocha

Eduardo Román, José Silva, Alberto Saco, Guillermo Chirichigno, Hans Illman, Arturo Belaúnde, Ricardo Figari, M.A. de la Lema, Félix Balta.

Lanzamiento de la bala

Eduardo Palacio, Guillermo Málaga, Evaristo Gómez Sánchez, Leopoldo Molinari, Aquilino Fajardo, Luis Ramírez Rodriguez, Daniel Oliva, Julio Zelaya.

Lanzamiento de bala

Eduardo Palacio, Guillermo Málaga, Evaristo Gómez Sánchez, Leopoldo Molinari, Aquilino Fajardo, Luis Ramírez Rodriguez. Daniel Oliva, Julio Zelaya.

Lanzamiento del disco

Eduardo Palacio, Evaristo Gómez Sánchez, Leopoldo Molinari, Rodolfo Bryce, David González, Leopoldo Basurto, José Morales, Luis Ramírez Rodríguez, Daniel Oliva.

Lanzamiento de martillo

Leopoldo Molinari, Palacio Eduardo, Rodolfo Bryce, Aquilino Fajardo, Luis Ramirez Rodriguez, Daniel Oliva.

Decathon

Evaristo Gómez Sánchez, Eduardo Palacio, Eduardo Román, Rodolfo Bryce, Leopoldo Basurto, Guillermo Chirichigno, Arturo Belaunde, Hans Illman, Antonio de la Guerra.

Resultado de los últimos partidos de Basket Ball

Universidad campeón de segunda división. – Residencia de estudiantes campeón de la tercera categoría. – El domingo se definirá el campeonato de la categoría de noveles. – Lo que nos sugiere el resultado del torneo regional

El domingo se jugaron las últimas etapas del campeonato regional correspondientes a la segunda y tercera categoría, quedando sólo por resolverse el match final entre los equipos noveles que han alcanzado a figurar en las semifinales. Respecto a los equipos de segunda y tercera categoría, el resultado final del campeonato ha sido un verdadero éxito para la Federación, pues que se han cumplido las fechas estipuladas y los vencedores en las respectivas categorías han mostrado a través de los partidos realizados condiciones más que suficientes para merecer el honroso título que han conquistado. En la Segunda División ha sido el equipo B de la Universidad el que se ha proclamado campeón después de una brillante campaña en la que ha terminado invicto rompiendo así la mala suerte -que era tradicional en este equipo- que en años anteriores ha tenido, siendo esa la primera vez que conquistan el campeonato. Sin embargo, no se puede decir que el quinteto universitario se ha llevado fácilmente el campeonato, pues casi con iguales méritos que ellos se hallan los muchachos del Pedro Flecha, magnífico quinteto, que sólo registra en su haber del campeonato una derrota, frente a los de la universidad, derrota que como saben los aficionados se produjo por sólo un punto de ventaja y en un partido en el que todas las acciones fueron favorables a los vencidos que perdieron el partido sólo por la formidable reacción de los campeones. Y precisamente es esta la virtud que ha llevado a los muchachos de la "U" al primer puesto del torneo. En muchos de sus partidos han necesitado que el contrario los aventajara en el score e hiciera peligrar su triunfo para entonces mostrar sus brillantes cualidades y efectuar reacciones que anonadaban a sus contendores convirtiendo su momentánea desventaja en un neto domingo y al final en un meritorio triunfo. De los hombres que forman el team campeón destacaron por sobre sus compañeros Vilchez y Burga en primer lugar que revelaron a medida que el torneo transcurria extraordinarias condiciones y sobre todo una elevada moral deportiva que los ha prestigiado ante los aficionados y ante sus contrarios, que han sabido apreciar las buenas cualidades de estos excelentes deportistas. Arce, fué el punto fuerte y si bien es cierto que sin él el equipo no tendría la trabazón y el empuje necesarios para hacerse de la victoria, no lo es menos que su caracter, demasiado exaltado, posiblemente por un temperamento sanguíneo, deslució en muchos partidos sus performances, habiendo cerrado junto con Parker- su actuación del campeonato con una acción nada correcta, cual es la de dejar Lima, la víspera del partido que su equipo debía jugar con los del Lindbergh, debilitando de ese modo a su cuadro y exponiéndolo a sufrir una derrota inmerecida por ser dicho partido de revancha del anulado por la Federación y porque faltando ellos el cuadro bajaba en mucho su standard de juego. Fick Parker y Razetto siguieron en orden de méritos a los anteriores destacando de los tres la labor de Otto, que ha colmado sus aspiraciones despues de tres años, en los que jugando por el mismo cuadro, ocupara uno de los puestos secundarios del torneo.

En segundo lugar ha quedado el cuadro del Pedro Flecha, que reveló en los partidos jugados, ser también digno de poseer el título que perdieron en su partido frente a la "U", por la formidable reacción de estos en primer lugar y por un cambio desacertado de hombres, en segundo, que perjudicó notablemente la armonía del team. Velocísimos, inteligentes, y con un dominio bastante completo de la técnica de juego, tales las sobresalientes cualidades del team sub-campeón, que ascendido a la primera división espera cobrarse la revancha frente a la "U" para demostrar que ellos eran tambien dignos del codiciado título. Antonio Flecha y Andujar fueron indiscutiblemente los mejores hombres del cuadro flechistas, como lo demostraron en los partidos realizados, en los que no se sabe que admirar más, si la admirable comprensión que reina entre ellos o la singular maestria con que disparan al canasto, siendo en ese sentido, después de los del equipo "A" de la Universidad los que mejor lo hacen. Terminaron su campaña en el campeonato con sólo una derrota a manos de los de la Universidad, ocupando el segundo puesto y mereciendo el ascenso a la categoría inmediata superior.

El equipo de la Residencia de Estudiantes ocupó el tercer lugar, no habiendo logrado en esta oportunidad reeditar las performances de años anteriores en los que era uno de los cuadros de más fuste y enjundia que actuaban en nuestras canchas. De actuaciones sumamente variadas, hubo partidos en los que abrumó a sus contendores a fuerza de técnica y entusiasmo y en cambio en otros defeccionó lamentablemente, mostrándose como un team de pocos merecimientos para la categoría en que actuaba. De todos modos, el hecho de terminar ocupando un lugar tan honroso como el tercero, demuestra, que si bien es cierto que en ciertos partidos no hizo gala de las condiciones que los aficionados admiraran otrora, en otros se impuso con la holgura suficiente, como para merecer el lugar que han ocupado. Destacó en la labor del team, sin dejar lugar a dudas sobre su superioridad, el forward Jacop, muchacho de sobresalientes cualidades que se esforzó en cuantos partidos realizó el equipo y que lo llevó en muchas oportunidades a la victoria. Le siguieron en orden de méritos Ponce, Echevarría y Lavado, elementos que cumplieron bien a veces defeccionando otras, pero que en la mayor parte de ellas lograron establecer la armonía necesaria como para hacerse de la victoria. Es este equipo otro de los que ascienden a primera división y en esta categoría, no lo dudamos, su desempeño ha de estar de acuerdo con los prestigios del que fuera gran equipo de la Residencia de Estudiantes.

El cuarto lugar del campeonato, fue ocupado por los entusiastas y disciplinados jugadores del Charles Lindbergh, que también suben de categoría, pues según lo estipulado por la Federación ascenderán los equipos que ocupen los cuatro primeros puestos del campeonato de segunda, lo que se hace debido a lo desierta que se encuentra nuestra próxima categoría, en la que el equipo A de la Universidad se ha encontrado sin contendores ante quienes defender el título. Los muchachos del Lindbergh comenzaron bien en el campeonato, su primer match frente a los del Social Callao, reveló que se encontraban en un soberbio estado de preparación física y que técnicamente darían mucho que hacer ante sus contendores. Vino luego el match con la Universidad y después de un partido que se puede calificar realmente de soberbio pierden por el mínimo score, no sin antes haber hecho peligrar el triunfo de los estudiantes que no esperaron en ningún momento tan estupenda revelación. Posteriormente perdieron frente al Flecha un partido que si bien no se puede decir iban a ganar por lo menos mereció una mayor resistencia de su parte. Y esta serie de contrastes es seguida de su defección frente a Residencia de Estudiantes, equipo que por sus anteriores performances debía perder el partido, pero que los dominó y los venció por abultado score. Los últimos matches del team de los aviadores frente a los restantes equipos los salvaron sin mayor dificultad dada la poca chance de sus contendores.

En total, los cuatro primeros puestos de la segunda Categoría fueron ocupados por la Universidad, Flecha, Residencia de Estudiantes y Lindbergh, que son los equipos que suben a la máxima categoría.

La tercera categoría tuvo también su campeón en el brillante equipo de Residencia de Estudiantes, que al vencer el domingo al team del Deportivo Naranjos se hizo del codiciado título. Dividida esta categoría en dos secciones por el exceso de clubs inscritos, permitió que en ellos terminaran finalistas los equipos de Residencia de Estudiantes y del Deportivo Naranjos respectivamente, equipos que tras una brillante campaña en su respectiva serie, campaña de la que salieron invictos, debían medirse para definir el primer lugar. Se midieron el domingo en el Estadio Nacional y el triunfo correspondió al mejor equipo o sea el de la Residencia de Estudiantes que abrumó a sus contrarios en los dos tiempos del partido y que se impuso en difinitiva por un score digno de quienes se hacían dueños del título. El team vencedor que de ese modo ha culminado su brillante campaña en la tercera división mereció el compeonato, tanto por la habilidad técnica de sus componentes cuanto por el indeclinable entusiasmo de que hicieron gala en cuato partido les tocó intervenir. Efectivamente, en los diez o doce partidos realizados, Residencia se impuso con la holgura necesaria como para no ver peligrar en ningún momento su triunfo y el puesto que han ocupado en el campeonato no es sino la consecuencia lógica del neto dominio que sobre sus contendores ejercieron. Quizás si cabe excluir de este comentario al team C de la Universidad, -equipo sumamente disparejo- que cuando se enfrentó a Residencia le empató en los dos primeros tiempos del partido y que hizo necesarios tres tiempos suplementarios para que Residencia se impusiera y sólo por un punto de diferencia. Tuvo sus mejores hombres el equipo campeón en Raygada, Reyes y Bendezú, verdaderas columnas del team sobre todo el primero, scorer del cuadro y magnífico jugador. Con su brillante triunfo, Residencia sube a la categoría inmediata superior en la que a no dudarlo cosechará innúmeros triunfos y lo hará, porque equipo sumamente técnico y disciplinado como es y con el enorme entusiasmo que despliegan sus componentes merecerá más de un brillante desempeño. En segundo lugar ha quedado el team del Deportivo Naranjos, novel institución, que pese a los pocos meses que de formada tiene ya ha sabido proclamarse subcampeón de su categoría y que a no dudarlo, a medida que el tiempo asiente las cualidades de sus players superarán su anterior desempeño y logrará importantes victorias en los torneos en que intervengan, pues como repetimos es un equipo que muestra extraordinarias cualidades para el desempeño en este deporte.

Se habían programado tres partidos para el domingo en el Estadio Nacional y era evidente que los tres tenían sumo interés. El primero debió jugarse entre los equipos del Pedro Flecha y de la Universidad (3a. categoria), el segundo entre el team del Deportivo Naranjos y la Residencia de Estudiantes y el tercero enfrentaba a los teams de la Universidad y Lindbergh de segunda división. El primer partido que definía el segundo puesto de la primera serie de Tercera División fue ganado por el team del Pedro Flecha por no haberse presentado el equipo universitario.

El siguiente partido, que definía al campeón de la tercera categoría fue el jugado entre los equipos de **Residencia de Estudiantes vs. Deportivo Naranjos** —El team de los primeros estuvo formado por Bendezú, Raygada, Reyes, Figueroa, Ruiz Castillo, Ciurliza y Fernández y el de los segundos por Tealdo, Bacigalupo, Luna Victoria, Camba, González, Bonifaz, Caballero y Noriega, Referee: Acevedo.

Puestos a las órdenes del Referee Acevedo ambos equipos, se inició el partido. Los de Residencia son los primeros en atacar y si bien es cierto que sus contrarios defiendese y atacan a su vez, no lo es menos que los ataques de los de Residencia son los más efectivos por el empuje que llevan y por el peligro que representan para sus contrarios los delanteros de Residencia mediante un precioso canasto de Raygada. Abierta la cuenta a favor de estos, la van aumentando poco a poco y el primer tiempo del partido termina con 11 puntos para los de Residencia por 5 que hicieron los del Deportivo. Se esperaba que en el segundo tiempo el team del Deportivo Naranjos reaccionaría como en otros partidos lo ha hecho y equilibraría las acciones ,pero desgraciadamente para ellos, Residencia que lucía un soberbio estado de preparación no se achicó al intenso ataque que hicieran en los primeros momentos del segundo periodo, y atacaron a su vez con denuedo y mediante vistosas combinaciones, intensificando su ataque a medida que se desenvolvía el segundo período de match y haciéndolo verdaderamente abrumador en las postrimerias del partido en que ya no era más que un team que atacaba y otro se defendía, desesperadamente es cierto, pero que estaba completamente dominado Fue así como los de Residencia fueron acumulando puntos tras punto en este tiempo que terminaron con 14 a su favor por 2 que hacían sus contrarios y ganaron en definitiva el partido por 25 puntos contra 7 que hicieron sus con-

(Pasa a la pág. 11)

Un hermoso aspecto que ofreció el Estadio Nacional durante los juegos gimnásticos, realizados en las finales del campeonato escolar de atletismo.

En la valla Chalaca

Mustafich aleja la pelota con un golpe de cabeza mientras Alvarez está a la expectativa.

Momento de apremio

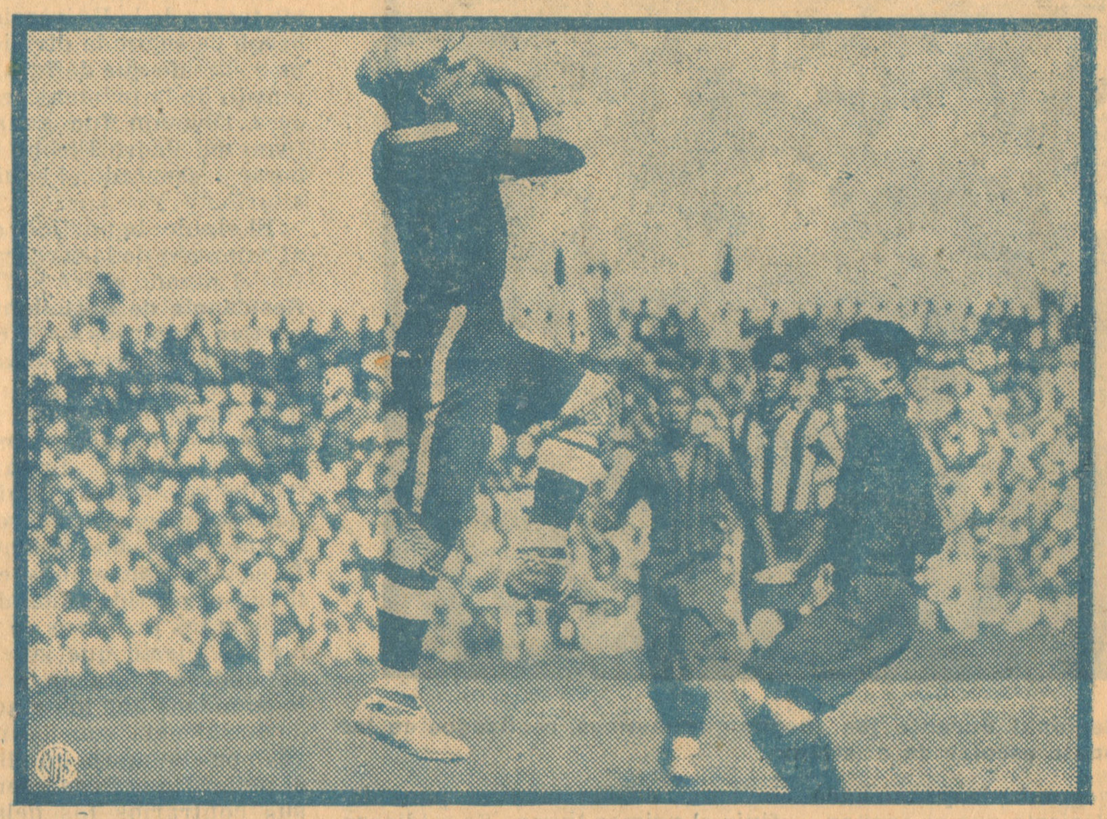

El arquero del Sportivo Unión en una de sus buenas intervenciones.

Uno pose escultural

El gran Valdivieso se va a inmortalizar por su "estilo". Aquí hay otra prueba.

El Atlético Chalaco

Equipo del Atlético Chalaco que venció el domingo al Alianza

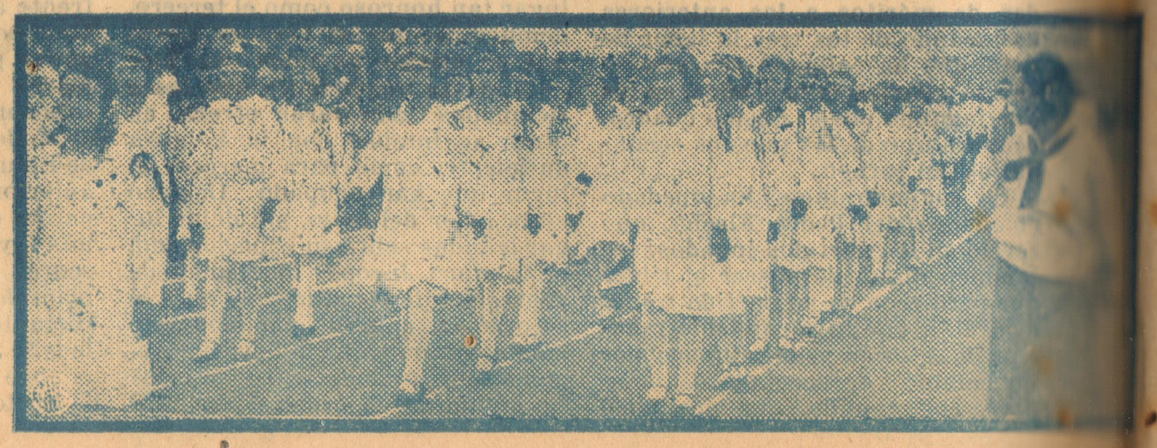

Alumnas del centro "República de Panam" desfilando, frente a la tribuna oficial en la fiesta atlética del viernes.

aco campeón de 1930

nza Lima clasificándose campeón de 1930 en el torneo de competencia de primera división.

Otro aspecto del desfile escolar realizado en el Estadio Nacional.

Valdivieso y su estilo

No obstante hallarse ajochado por Puente Valdivieso va a embolsar la pelota.

En el Estadio Nacional

Aspecto parcial de la enorme concurrencia q' presenció el domingo el match final del campeonato.

El Deporte en las Provincias

HUACHO

Peñarol vence a Humaya y Racing bate al Real Independiente

Tuvo el más cumplido éxito el programa del domingo pasado. En el preliminar los campeones escolares del "Seminario de Huaura "obtuvieron una fácil victoria sobre su contendor el equipo B. del Sport Humaya. Se anotaron dos goales.

El encuentro disputado entre el Real Independiente y el Rácing fué en todo momento del agrado del público. Hubieron escenas interesantes y la lucha se hizo tenaz por ambas partes. Apesar de que el Real durante el segundo tiempo ejerció ligero dominio sobre su contendor perdió el match por un penal, castigado en nuestro concepto en forma injusta. Los referees para decretar la pena máxima o sea los "penales", sólo deben tener en cuenta las faltas graves como son los fouls intencionales en el área respectiva o los "hands" también intencionales; es necesario que revisen con frecuencia el reglamento. En el caso del domingo, el half del Real corría paralelamente con el forward contrario a gran velocidad y cuando creyó oportuno pretendió shotear la bola con inusitada violencia dando el puntapié en falso y rodando por el campo lo que produjo también la caída del contrario, esto no es foul en ninguna parte, sin embargo el referee así lo sancionó, permitiendo así la derrota del Real que había hecho un buen match y que no merecía perderlo.

Peñarol vs. Combinado Humaya.

En ninguna de sus presentaciones en el compo de Cruz Blanca ha dejado tan buena impresión el equipo de Humaya como en la del domingo pasado. Efectivamente todos sus componentes han rendido la mejor performance de las que les hemos visto, sobresaliendo el goalkepeer que actuó en forma por demás encomiable.

El Peñarol triunfó ajustadamente y debido a una falla del referee, y decimos falla porque tenemos la plena evidencia que no por parcialidad decretó el primer goal del Peñarol, que se realizó así: Un buen avance peñarolense fue rematado violentamente por el alero derecho, chocando la pelota en el angulo derecho y rebotando al field, dando la impresión de haber sido rechazada por el guardavalla cuando había pasado la línea de goal, cosa que no fué así sino consecuencia del rebote.

Por lo demás el match fué aceptable aún cuando el equipo de Cruz Blanca no se empleó como suele hacerlo. Ambos cuadros trataron de superarse, ejerciendo amplio dominio el Peñarol en el segundo tiempo, dando acasión a que la defensa Humayina se defendiera valientemente y revelándose el goalkepeer con muchas cualidades para sobresalir entre los mejores guardavallas; debido a él la derrota de su cuadro no se hizo abrumadora. Triunfó el Peñarol por 2 a 1 de su contendor.

AREQUIPA

Progreso del deporte femenino en Arequipa

El deporte femenino en la ciudad de Arequipa viene adquiriendo notable impulso como lo evidencia la formación de un importante club con el objeto de practicar el basket-ball, el tennis, el volley-ball y la natación.

La institución a que nos referimos se denomina Circulo Femenil Deportivo, cuya junta directiva publicamos en seguida, junto con la nota que la precede y que nos han sido remitidos desde Arequipa.

Arequipa, Noviembre 22 de 1930.

Señor
Director de "Sport Gráfico"
Lima

Estimado señor Director:

Me es muy grato tener que dirigirle el presente oficio, para comunicarle que, en esta ciudad, un grupo de muchachas aficionadas al deporte y conscientes de los beneficios que éste reporta a nuestro sexo, en especial, hemos constituído el "Círculo Femenil Deportivo", club formado nétamente por señoritas y cuyo fin es el que sus asociadas se dediquen a la práctica del ejercicio al aire libre. En nuestro programa de acción hemos considerado el Atletismo, Basket—Ball, Volley—Ball, Tennis y Natación.

No obstante las dificultades que se nos han presentado, como Ud. compredérá, dado el caso de ser la primera Institución Femenina que se forma en Arequipa, hemos logrado conseguir un campo apropiado para nuetros ejercicios, el que se encuentra situado en la población en la Avenida Tacna y Arica.

Tambien debo manifestarle que, además de las sesiones deportivas, se llevan a cabo conferencias periódicas sustentadas por uno de nuestros presidentes Honorarios, doctor Alejandro Benavente Alcázar y el Director General de Sport.

Para su conocimiento me es grato remitirle inclusa la nómina de nuestra Junta Directiva.

Con este motivo exprésole las protestas de mi singular estima.

Dios guarde a Ud.

Mary Mosca G.
Presidenta
Antonieta Palao, Secretaria;

JUNTA DIRECTIVA DEL CIRCULO FEMENIL DEPORTIVO

Para el año 1930 – 1931

PRESIDENTES HONORARIOS.

Prefecto Dr. Clemente J. Revilla, Comandante José G. Gamarra, Dr. Alejandro Benavente Alcázar, Sr. Edilberto Zegarra Ballón, Sr. Reginaldo Stafford, Sr. Luis S. Blaisdell, Dr. Manuel A. Vinelli,

Sr. Jorge Bedoya Forga, Sr. Luis de la Jara, Sr. Juan Gibson.

Vice-presidentes Honorarios: Sr. Manuel Lucioni, Sr. Germán Alvarez, Sr. Ismael Cuadros Q., Sr. Enrique Chávez R. Sr. Miguel Forga G., Sr. M. Guillermo Romaní, Sr. Armando Carranza, Sr. Antenio M. Mosca, Horacio Zegarra Ballón y, Héctor Bedoya, Sr. Armando Quiroz Perea.

Socias de Honor: Señorita Isabel Yriberry Gibson, Señorita Carmen Rivero V., Señorita Antonieta L. de Romaña, Señorita Elsa Puch, Señora Carmen Forga de Bedoya, Señorita Isabel Roden.

Presidenta activa: Señorita Mary Mosca G. Vice-presidenta: señorita Elza Grupps Rey de Castro; Fiscal Ssñorita Isabel y Angélica Escobedo, Señorita Mariana Carranza, Señorita Graciela González Aida Bustamante A.

Vocales: Señorita Dora Carranza, Señorita Isabel Escobedo, Señorita María Carranza, Señorita Graciela Gonzáles, Señorita Aida Bustamante A.

Capitana del 1er. equipo de Basket-ball; señorita Elsa Grupp Rey de Castro, Primera Capitana de Volley Ball; Señorita Alicia Grupp Rey de Castro, Primera Capitana de Natación: Señorita Asabel Escobedo; Capitana del 2do. Equipo de Basket Ball, Señorita Marina Carranza; Segunda Capitana de Volley Ball, Señorita Angélica Escobedo; Segunda Capitana de Natación, Señorita Serafina Cuba; Director General de Sport, Sr. J. César O'Brien.

Arequipa, 4 de Noviembre de 1930.

Secretaria
Antonieta Palao

CAÑETE

La tarde futbolística del domingo

"INDEPENDIENTE" EMPATA CON "SAN LUIS" POR EL SCORE DE GOALS 2 POR LADO

Muy bella resultó la fiesta deportiva realizada antier en el field "El Paso", con el concurso de seis clubs desinteresados y los presidentes activos: Don Urbano Arciniega del Sportivo San Vicente; don Jorge Remy, de "La Unión" y don Carlos Padilla del "Progresista", quienes, con ese entusiasmo peculiar y amplia comprensión de lo que es el verdadero sport, desplegaron sus actividades para ofrecer al público de San Vicente la tarde deportiva que por sus resultados, han sido ingentemente compensados los ya nombrados dirigentes.

Mujeres bonitas; música cusícusí; vivanderas; galanteos a granel y la mar con todos sus peces y pecesitos. Muy bien jóvenes amateurs. Todo esto hay quienes le agradecen.

El verdadero sportman es desinteresado, no busca el utilitarismo desmedido. Todo el que aporte con algo para desterrar el profesionalismo en el jugador, hace labor de provecho.

En nuestros fields, antes que jugadores, se están haciendo profesionales que en pequeños cenes alarmante y peligroso.

La "U" jugando con más entusiasmo y conocimiento derrotó fácilmente al "Oscar Chocano" de Cerro Azul, que por primera vez se presentaba en nuestro field. Los unionistas hicieron un partido mejor que su anterior, frente a los pacaraneros en el que estuvieron pal gato.

El Progresista sigue progresando y tanto progresa que ha obtenido su segunda victoria con un pescadito que pensó encontrarlo dormido, pero que casi le resulta pez espada.

Un auto goal les dió el triunfo contra el Sportivo San Vicente—2a. división.

En el field Valdivia jugando el "Alianza Juvenil" contra "Unanue"— equipo de mucho más peso pero menos técnica, perdieron los primeros por dos goals, (así no tiene gracía).

El match de sensación corrió a cargo del Independiente y San Luis. A los cinco minutos de principiado el juego, San Luis hizo su primer goal por falla de Nonones. Un minuto después, vino el empate con un tiro marca "biscocho" de id—(oiga amigito don José, bueno sería tenga Ud. un pitito y que lo toque cuando Ud. va a chotear al goal, así el guardaballa sabrá que viene el "dumdum". De lo contrario, derrepente va Ud. a chirona por muerte premeditada.

Después de este lance de emoción decayeron los ánimos. En las postrimerías del primer tiempo cada equipo hizo un goal más.

Dos penales tirados por San Luis, no dieron rresultado. Uno de ellos completamente injusto.

Terminó el encuentro con dos goales por bando. Con la perfomance de ayer, el club Independiente, de hecho ha ingresado a la categoría de estrella de primera magnitud en la constelación de nuestros clubs.

En cambio, San Luis, el pretendido "Alianza Lima" de Cañete, parece río abajo.

El gallo que es de buena pluma, canta en cualquier corral. Los chuscos son los que cantan sólo en el suyo.

...De "La Voz del Pueblo" de Cañete.

ICA

La nueva reorganización deportiva

Decretada la nueva reglamentación que ha de regir para el desenvolvimiento de los deportes en el Perú, por el gobierno, es de esperarse que el Comité Nacional de Deportes con la pauta que se le ha señalado trabaje porque el deporte en el país, sin esa perjudicial centralización en Lima y Callao, alcance un mayor y efectivo progreso. En diversas ocasiones ha quedado comprobado que los deportistas de provincias son de mayor rendimiento para el deporte futbolístico, que es el que más se practica en el Perú, por su acometividad y resistencia. Ahora pues q' se ha establecido una nueva reglamentación y q' la experiencia ha enseñado que de provincias se puede sacar buenos jugadores, precisa que el nuevo Comité preste preferente atención al nombramiento de los nuevos miembros que han de formar las delegaciones en provincias, a fin de que el deporte alcance, en estos lugares, todo el apogeo debido. En esta provincia, donde existen buenos jugadores y equipos de valía, como el San Martín, que le empatara el campeón del año 1929, la Universidad; el Calavera que venciera al equipo de la Armada y otros equipos que han tenido buenos y ruidosos triunfos, es necesario que los miembros que se nombren para formar la delegación sean personas entusiastas y amantes del deporte, que laboren por el progreso de él y precisa que estos nombramientos se efectuen a la brevedad posible, toda vez que desde que se estableciera el nuevo régimen, la delegación en esta hizo completo abandono de sus puestos y desde entonces se encuentra Ica sin una autoridad directriz que encauce y dé mayor progreso al deporte. Entre las personas que tiene amor al deporte y que se preocuparían por que este alcanzara su mayor desarrollo se cuenta a los doctores Jorge Muñoz Astengo, Enrique Villagarcía Humaga, Genaro Arnao y Felix Torrealva y el Sr. Lorenzo Calosi que podría presidir. Con una delegación constituída con estos caballeros el deporte en Ica progresaría rápida y enormemente ya que todos son personas jóvenes y entusiastas y que en diversas ocasiones han dado pruebas de su entusiasmo.

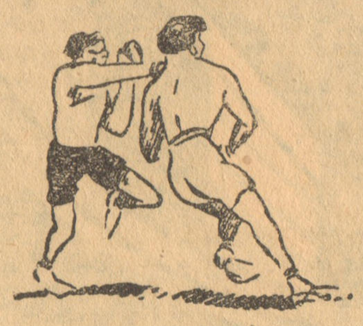

Es necesario, pues, que el Comité Central de Lima, ponga preferente atención al nombramiento de sus delegaciones en provincias a fin de que el deporte en éstas progrese y evolucione y no viva esa vida estacionaria en que ha estado sumerjido toda la vida.

Ica—noviembre—J1030.

Goal—Keeper.

A SU ALTA DISTINGUIDA CLIENTELA, EMPRESA AUTOMOVILISTICA

DE CARLOS N. MENDOZA Y CIA.

La única Empresa en su género que cuenta con 4 carros "Hudson" propios, bien equipados, números 14, 15 y 17; y Omnibus y Camiones manejados por sus favoritos y expertos pilitos señores Carlos N. Mendoza, Carlos Ormeño, Juan Valle y Sabino Ramírez; haciendo viajes constantemente al Sur y Norte: Cañete, Chincha, Pisco, Ica, Nazca, Puquio y viceversa. Huacho, Barranca Paramonga, Huarmey, Casma, Chimbote, Trujillo, Pacasmayo y Chiclayo.

O J O.— Esta Empresa, no ha autorizado a ninguna agencia para que le reciba pasajeros; porque muchos pasajeros nos han dado sus quejas, en que han sido sorprendidos mandándole otro carro que no es de la Empresa Mendoza Pues, antes de sacar su boleto, infórmese bien de esta Empresa, que es la que presta toda la garantía para un viaje.

Direcoión: AVENIDA ABANCAY 920 — Teléfono 187 — En Ica, calle, Hotel Imperial — Teléfono 229. LIMA:— N. AMORETTI

El Deporte en las Provincias

PIURA

Piura triunfó ayer sobre Sullana en el campeonato departamental de fútbol

UN INTERESANTE ENCUENTRO ENTRE INFANTILES EN EL QUE TRIUNFA SULLANA

El espectáculo futbolístico de ayer despertó notable entusiasmo entre los concurrentes, cuyo número no fue el que correspondía a un encuentro de la inportancia del que se realizó.

El primer preliminar entre el Feijó de Catacaos y el Escudero de la localidad no se llevó a cabo por no haberse presentado el último de los equipos referidos; habiéndose iniciado el espectáculo con el encuentro entre los infantiles del Centro Escolar de Sullana y del equipo Liberal de Piura, bajo la dirección de don Saúl Bulnes.

Desde los primeros momentos impresionaron bien los dos cuadros de pequeños. Todas sus líneas articulaban bien y la bola era llevada a uno y otro campo, hasta que le tocó a Piura abrir el score; pero Sullana a los pocos minutos empató. En igual forma ocurrieron otros dos goals, pero al fín se rompió el equilibrio,. El cuadro visitante, con algunos de sus jugadores de mayor peso, se impuso y obtuvo 3 goals más, sin que los locales hubieran podido contrarrestar su ofensiva no obtante los esfuerzos, que desplegaban que no respetaron interés al encuentro, manteniendo viva la espectación del público.

De Sullana se distinguieron los delanteros, principalmente el pequeño Cardó, que controla muy bien la bola y sabe repartir juego.

De los locales estuvieron bien el delantero, del extremo derecho, el centro Monzón, aunque algo cabreador; el medio centro, el back Usteaga, y el portero, que atajó muchos buenos tiros.

El score fue, pues 5x2 a favor de Sullana.

EL ENCUENTRO FINAL

.. A continuación, el árbitro designado señor Jorge Checa, llamó a los equipos representativos de Piura y Sullana, El capitán del local obsequió un hermoso bouquet al visitante, el que a su vez lo puso en manos de la señorita Estherlina Eléspuru.

Hecho el sorteo del campo, los dos cuadros tomaron sus respectivos emplazamientos, correspondiendo a Piura jugar a favor del viento.

Los primeros en atacar fueron los jugadores sullanenses.

Luego se produce un choque entre jugadores de ambos equipos, del que resulta el visitante privado del conocimiento; pero antes de ser sacado del campo reaccionó y continúo entusiastamente sus actividades.

Se ataca otra vez a Piura y hay corner, sin consecuencias.

Los locales presionan pero su primer disparo al arco sale y en otro avance, Saucedo en lugar de rematar por estar solo con la puerta despejada, pasa al otro extremo.

Sullana sale y forma pelotera en el otro arco, que salva por remate alto.

Vuelve a atacar Piura y Nuñez desde el ala derecha, pasa la bola á García, que rápidamentete la despide al arco marcando el primer goal después de diez minutos de juego.

Piura sigue a la ofensiva. Corrales y García remata alto y un corner contra Sullana no es aprovechado por los atacantes.

Los locales atacan nuevamente y García centra colocando la bola delante del arco, donde la toma Saucedo y la introduce, no obstante haberse arrojado el portero, marcando el segundo goal cinco minutos después del anterior.

Sullana se va al desquite y amaga la valla contraria, donde Bregante ataja un buen tiro y el portero Coronado otro.

Otra vez avanzan los visitantes y el guardavalla piurano ataja otro buen tiro de izquierda.

El juego se equilibra. La bola va a uno y otro campo.

En el arco del Piura Bregante hace corner y en el de Sullana el portero se arroja al suelo para detener un tiro bajo.

Coronado ataja un buen tiro, y Piura, combinando bien, avanza hasta la puerta contraria, donde la defensa hace corner, cuyo tiro sale.

Luego ocurren otros dos corners en el mismo campo y sin ventajas.

Con lucha frente a la valla de Sullana, termina el primer medio tiempo con el escore de 2x0 a favor de Piura.

Reanudado el juego, Piura avanza combinando bien, y obtiene su tercer goal a los tres minutos, puesto por el extremo izquierdo Sánchez.

Piura sigue presionando y el portero de Sullana interviene.

El juego pasa al otro campo doude los visitantes desarollan una peligrosa ofensiva, obligando a intervenir por tres veces al portero local, que arrancó muchos aplausos a la concurrencia.

Sigue el ataque a Piura y Bregante hace corner. Nolte y Coronado atajan otros dos tiros.

Avanza Piura y Sánchez dispara al arco dos veces, pero desviado.

Nolte detiene un avance peligroso de Yesang, con corner.

Piura avanza y hay corner en el campo de Sullana. Saucedo hace bien el tiro y Núñez desvía hacia el arco, pero alto.

Sullana vuelve a atacar, y presiona por varios minutos.

Luego ocurre la nota desagradable del encuentro. El back More de Sullana cae al suelo al quitar la bola y caída la retiene entre las piernas. Núñez del Piura, se la disputa y con los pies trata de desprendérla, lo que impacienta a More que se levanta y ataca a puñadas a Núñes, por lo que es sacado del campo.

Vuelve a avanzar Piura y hay corner en el campo de Sullana.

Avanzan los visitantes y los locales incurren también en corner. Hecho el tiro, la bola vuelve a la esquina, donde la disputan un atacante y el defensa Bregante; éste cree que la bola sale y abandona la lucha, pero el otro avanza. Bregante entonces quiere alcanzarlo e interviene por atrás en la línea límite del área de peligro. El árbitro cobra la pena máxima.

Hecho el tiro, rebota en el poste y luego es alejada; pero como uno de los jugadores del cuadro castigado avanzó antes de verificarse el tiro, éste fue repetido. Esta segunda vez tapó el portero, terminando en seguida el partido con el score de 3 goals de Piura por ninguno de Sullana.

El encuentro, como lo hemos dicho, estuvo interesante. Piura jugó muy bien. La selección estuvo feliz, aunque en la línea media faltó More, el mejor half centro con que cuenta Piura, que estuvo ausente. La delantera, formada por cuatro de los del Grau, reforzada sólo con Sánchez del Montero, estuvo bien demostrando las grandes ventajas de la homogeneidad. Línea ligerísima, con una combinación admirable, quebraba frecuentemente la defensa contraria. Núñez en el centro muy bien. Tiene tino, agilidad y control. Corrales como muy pocas veces; diligente y bien posecionado, llegó hasta auxiliar a la defensa, desempeñando doble rol con eficiencia. Lo único que faltó a la línea fué mejor remate, más tiros al arco; defecto que tienen casi todos los delanteros del Piura.

La defensa bien sobre todo Bregante, que sin la tendencia a penalear, sería un defensa completo. La línea media lo mismo. García sin el cabreo, hubiera hecho papel superior.

Sullana tiene también una línea delantera rápida, siendo peligroso principalmente Yesang. El half izquierdo que actuó al final de defensa muy seguro y atinado. En la defensa More desbarató muchos avances, siendo lamentable que tenga esos arranques que le merecieron su salida y que siempre perjudica a los propios equipos de quienes los toman.

El encuentro de ayer fué, pues, una de los mejores espectáculos de que ha gozado la afición de Piura y al que ha salvado del capote al equipo de esta provincia en el departamental.

(De El Tiempo de Piura del 1o. de diciembre).

HUANCAYO

Los encuentros de ayer

Conforme habíamos anunciado ayer en la tarde se llevaron a cabo los encuentros formulados por la "Asociación Deportiva Amateurs" que hacía su reentre en nuestros fields, después de un prolongado alejamiento.

La atracción del programa radicaba en el encuentro que debían sostener los primeros cuadros del "A.D.A" y el "Hatun Xauxa", club de prestigio en la vecina provincia de Jauja, que en otra ocasión fuera vencedor de su oponente.

Con escaso público se dió comienzo al espectáculo En primer lugar salieron a dirimir superioridades los "pibes" del "Círculo" e "Internacional" Después de dura e interesante brega, se adjudicaron la victoria los "calichines" del Círculo . . . . . .

"A.D.A." vs. "HATUN XAUXA" 2a. DIVISION.

Este match se desarrolló en forma un tanto monotona, las fuerzas eran equilibradas y las excursiones de los delanteros de ambos cuadros se anulaban por las respectivas líneas defensoras. En los primeros minutos del primer tiempo, presionaron con cierto vigor los del "Hatun Xauxa", que después decayó notablemente para hacerse dueños del campo los del "A.D.A."

Las acciones no prosperaban por falta de oportunidad en el remate de los forwards, quienes disparaban desviado o con poca fuerza, con lo cual se facilitaba la labor de la fefensa.

Después de jugado el primer tiempo, en el segundo, los del Hatum lograron abrir el score mediante un certero shot, de tiro libre que pegó con fuerza en el travesaño introduciéndose en la valla. Reiniciada la contienda, los esfuerzos de igualar posiciones fueron infructuosos, pese a una serie de preciosas oportunidades que las desperdiciaron lamentablemente los rojos, terminando el match con el triunfo de los de la casaquilla azúl por el mínimo score.

"A.D.A." vs. "HATUN XAUXA. 1a. DIVISION.

Este partido era esperado con natural ansiedad. Hicieron su aparición ambos cuadros, recibiendolos el público con aplausos. Después de las preliminares de estilos. Se alinearon bajo las órdenes del árbitro Sr. Mendez.

Dado el pitazo, los del Hatún Xauxa iniciaron un impresionante avance que fué despojado por los backs rojos. Nuevamente insistieron en su ataque los visitantes, notándoseles animosos y entusiastas. Luego reaccionaron los locales y entraron también en juego amenazando la meta conria. En uno de sus avances los rojos obligaron a la defensa visitante a ceder un corner, que fue servido por Huaman con un precioso tiro, fué recogido con una oportunísima cabeza de Baltazar que decretó la caída de la valla del Hatún. Este tanto por la limpieza de su ejecución, fué cálidamente aplaudido por la concurrencia.

Puesta la bola al centro los visitantes se fueron en procura del empate, más sus esfuerzos eran anulados eficientemente por la zaga y el guardavalla del "A.D.A." Luego contrariando todas las espectativas, el interés del juego fué decayendo hasta tornarse en un poco soso.

Se jugó la mayor parte del tiempo en los medios. Las tentativas llegaban en ninguno de los casos de acercarse al goal contrario no a cristaliazrse, perdiendo, sobre todo los delanteros del "A.D.A.", lindas ocasiones para aumentar el score.

Solo en los tramos finales, el interés subió de punto, pués los visitantes tratando de igualar posiciones jugaron con grandes bríos, lo cual dió ocasión a que la defensa contraria tuviera abundante labor. Terminó poco después el match, con el triunfo de los locales y por lo tanto desquitándose de la derrota que sus rivales les infligiera en otra ocasión.

Juzgando a los nuestros diremos, que en los primeros quience minutos del primer tiempo, la línea delantera actuó con eficacia, posteriormente estuvo desacertada y sin poder ligar sus jugadas. La línea media floja; el centro y ala derecha eran los puntos débiles por donde se filtraba el enemigo, el ala izquierda fué el punto alto del trío; los zagueros se desempeñaron lucidamente y fué el baluarte de la defensa; el goalkeper seguro en sus pocas intervenciones.

Los del Hatun Xauxa, bien el primer tiempo, en el segundo desarticulados, abusando del juego alto y empleandose con excesiva brusquedad ante la imposibilidad de conseguir el empate. El árbitro bien.

(De "la voz de Huancayo" del 5 de diciembre).

PISCO

El equipo "Mula" venci. al "Veneno" después de magnífica lucha

De acuerdo con nuestra información del sábado, ayer se realizó a la hora anunciada, el esperado encuentro entre los cuadros arriba citados.

Una crecida concurrencia entre la cual destacábase el elemento femenino en forma sin precedente por su cantidad, belleza y posición social, presenció el espectáculo aplaudiendo calurosamente al team de sus simpatías.

Singular y elegantemente uniformados, los elevens contendores presentaronse al fiel, vistiendo ambos cuadros pantalones blancos y casaquillas de seda color beige los "muleros" y palo de rosa los "venenosos", los mismos que después de los saludos protocolarios y de ofrecer los artísticos ramos permutados a distinguidas señoritas espectadoras, dieron comienzo al juego bajo la acertada dirección del conocilo deportista Teobaldo Pinillos O.

Pormenorizar cada uno de los sugestivos lances que ayer se desarrollaron en el campo "Castro", sería tarea sencillamente imposible, pues cada acción por la gran dosis de técnica y entusiasmo que desplegaron los jugadores q' en ellas intervinieron, borrando de la memoria del cronista el recuerdo de la anterior, llevada a efecto con igual derroche de animosidad e inteligencia.

Réstanos unicamente apuntar que durante los 95 minutos de juego, la tensión nerviosa del público fue de enorme magnitud debido a los continuos goals que se sucedieron por ambos bandos, tantos que llegaron a sumar 27 y 28 a favor del "Veneno" y "Mula", respectivamente, triunfando éste último en consecuencia, por el mínimo score.

(De la Reforma de Pisco del 1o de diciembre).

Resultado de los últimos partidos de basket ball

trarios, score digno de quienes acabaron de obtener el compeonato.

El puntaje se destribuyó así:

Residencia: Bendezú 2, Raygada 13, Reyes 6 y Figueroa 4.

Deportivo Naranjos: Bacigalupo 2, Luna Victoria 2, Noriega 3.

Universidad vs. Charles Lindbergh

—Era el tercer partido programado para la mañana y se programó en atención al reclamo presentado por el Charles Lindbergh del anterior partido, en el que triunfara la Universidad y en el que formara por este team Víctor Thomas, jugador que había pedido su profesionalización en el box. La Federación atendiendo al reclamo de los aviadores declaró nulo el anterior partido y ordenó se jugara nuevamente, pero los del Lindbergh que reclamarón sólo por espíritu de disciplina, no se presentaron al terreno, dando así muestras de deportismo, puesto que era un partido que ya habían perdido. La no presentación de este equipo dió a la Universidad los dos puntos necesarios y le permitió clasificarse campeón invicto de Segunda División.

EN EL GIMNASIO UNIVERSITARIO— . . . . . .

Dos partidos debieron realizarse en este court y eran los programados entre los equipos del Atlético Perú vs. Pinillos y Zegarra por el segundo puesto del segundo grupo de la Tercera División y el que definía las semifinales del campeonato de noveles entre el Pedro Flecha y el equipo de noveles del mismo Pinillos y Zegarra. El primer partido no se jugó por ausencia de los equipistas del Atlético Perú y en cuanto al segundo que si se cumplió permitió a los muchachos del Pedro Flecha hacerse de la Victoria por el score de 17 a 11, con lo que pasan disputar las finales, en un partido que debe realizarse el domingo y con el que terminan los campeonatos regionales de baske-ball de 1930.

En posteriores ediciones nos ocuparemos más detenidamente del desarrollo global de este torneo lo que nos permitirá hacer un detenido análisis de la actuación de los distintos equipos inscritos en él así como una apreciación de los progresos realizados en el año por los distintos equipos de Lima y Callao.

Sale cada vez que sale el "SPORT GRAFICO", para hacerle la competencia, para pisarle el poncho.

EL OLIMPICO

SEMANARIO DEPORTIVO

Organo independiente subvencionado por todas y cada una de las entidades dirigentes.

Director: Pitigrilli. | Lima, 13 de Diciembre de 1930 | PRECIO: 10 CENTAVOS | No. 124

"SPORT GRAFICO"

Lima, sábado 13 de diciembre de 1930.

La suerte siempre viene de sorpresa

La temporada internacional de fútbol que se iniciará la próxima semana, estaba pal' gato. No había equipos con chance para enfrentarlos al uruguayo "Bellavista". Se miraba para un lado y para otro y no había sino el Alianza Lima, como la única carta.

La Universidad se venía de cabeza. Sus matchs últimos daban la impresión de que caminaba al montón. Del Atlético Chalaco ni se hablaba, por no pesar en la balanza.

Entre tanto Gubbins, promotor de la venida del "Bellavista" a Lima, se rascaba la calva, diciendo: "Me hundo" y se hundía más el tongo, pero don Jack es un hombre que ha resultado con más suerte que Alvarez.

El día que empató la Universidad con el Alianza Lima, se le cayó el tongo de pura emoción, y el domingo lo estrujó entre las manos, usando ahora un borsalino.

El asunto se le ha enderazado a don Jack, como no lo espera nadie, y ahora tenemos no solo tres cartas para la temporada internacional, sino para el mismo interés de los encuentros locales.

La temporada de futbol se ha compuesto en las postrimerías y la Federación bailando de gusto.

Tres matchs en perspectiva tienen los aficionados para saborear y los que cuelgan.

Tres matchs de expectativa tienosotros con abundante material para nuestra sección raje.

Han subido los bonos de la Universidad y del Atlético Chalaco, cotizándose más altos los del equipo del Callao, por ser el campeón. Y esos bonos han subido a expensas del Alianza Lima.

¿Y por qué valen más ahora los equipos de la Universidad y del Atlético Chalaco? No hay que dar vuelta de oja que por haber vencido al Alianza Lima, lo que quiere decir que el club de los íntimos vale y hace valer a otros. Al César lo que es del César, y no porque estén bajetones los bonos del Alianza Lima vamos a despreciarlos.

Ya subirán de precio en el mercado de las cotizaciones, y cuando menos se piense tendremos otra vez abundancia de camotes y la baja de la leche y el pescado.

Una vez más se confirma que la suerte siempre viene de sorpresa y don Jack se ha sacado la gorda.

Lo que se dice

Que el triunfo del Atlético Chalaco sobre el Alianza Lima ha desconcertado a numerosos aficionados que no saben como explicarselo.

Que nuestros colegas, como de costumbre, se han limitado a quemar incienso al vencedor, sin explicar a la afición nada sobre la derrota del Alianza Lima.

Que si siguen emitiendo juicios definitivos sobre los jugadores y equipos a raiz de cada match, tendrán que seguir cambiando de opinión más que de camisa.

Que a don Claudio Masca Pucho le ha vuelto la Verborrea a raiz del triunfo de su club, y que a Garrotazo y Salamanca le dió un síncope cuando los chalacos metieron el segundo goal.

Que los partidarios del Alianza Lima tenía la cara larga al domingo después de la primera píldora de los chalacos y que en la segunda eran más cara que cuerpo.

Que se ha formado un medio lío entre los promotores del combinado argentino que llegará el 20 y del Bellavista.

Que es de lamentar que argentinos y uruguayos no puedan jugar en Lima, por hallarse rotas las relaciones deportivas.

Que en cambio si parece factible la realización de un encuentro entre uruguayos y yugo-eslavos, porque estos últimos llegarán antes de que se ausenten los primeros.

Que eso solo depende de que los promotores se pongan de acuerdo a fin de ofrecerle un plato fuerte a la afición.

Que don Jorge Kochoy Sarmiento se ha ingertado glándulas de mono, por lo que pudo descollar el domingo frente al león chalaco.

Que los del Alianza no pudieron tumbarle a Alvarez el tarro de leche.

Que después del papelón que hizo el Progreso el domingo frente al Sportivo Unión, tiene bien merecido el descenso de categoría.

Que Loyo estuvo viendo durante el match dos bolas en vez de una y que a eso se debió en parte la defección del Progreso que llegó a dar pena.

Que las relaciones entre Martinez y Bromley, presidente del Atlético Chalaco y Alianza Lima respectivamente son cada día más cordiales.

Que una competencia entre la furia chalaca y la arequipeña, para ver cual es más mejor sería como se pide.

Que el "Aurora" vendrá a jugar con el Bellavista si sus servicios son necesarios como ocurrió con el "Olimpia".

Un risueño porvenir

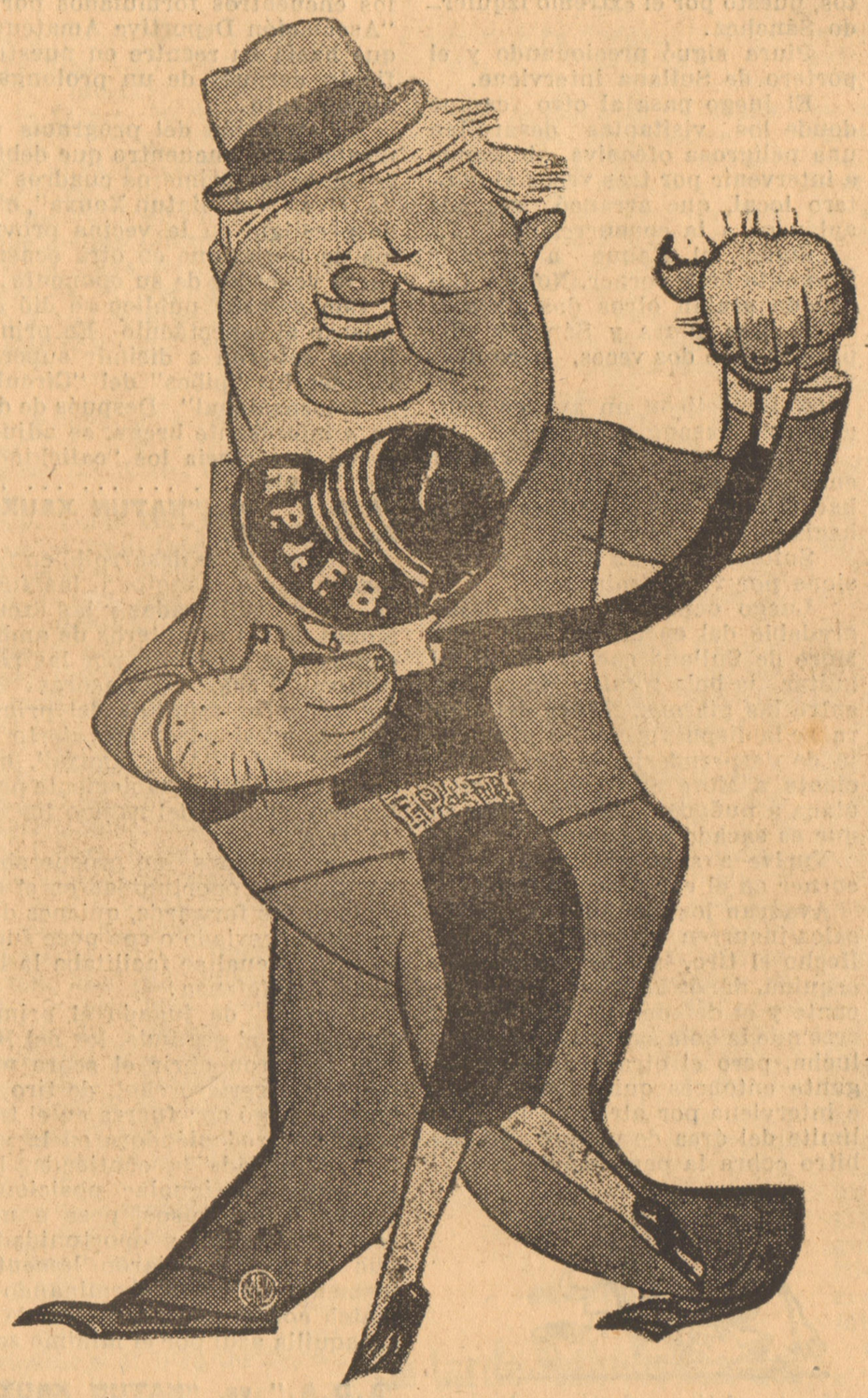

Que el porvenir se ha compuesto
a doña Federación,
lo demuestra claramente
la alegría de Remesón.

Los matches internacionales
mucho dinero han de dar,
saber los sueldos puntuales
hace a Lucumo bailar.

Frases célebres

Para mí el triunfo del Atlético Chalaco sobre el Alianza Lima era una carta hija.
Claudio Jesucristo Martínez.

Lo único que yo puedo decir sobre la derrota de mi club por el Atlético Chalaco, es que no son tales leones, y que aquel que rie último rie mejor.
Juan Bromley

Hemos perdido frente a los chalacos porque nunca hemos podido ganar jugando un domingo siete.
Alejandro Villanueva.

La pose escultural en el arquero tiene mayor importancia que los goals que uno le pueden clavar.
Juan Valdivieso

Al saber le llaman suerte.
Enrique Alvarez

Siempre dije que los chalacos eran más mejores que los limeños y hoy estoy más convencido que antes.
César Avilés y Globito.

Sigo creyendo que la color se impone a pesar de la derrota del Alianza Lima.
Alberto Benites.

Noticias para el año de 1950

LO QUE VA DE AYER A HOY

SPORT GRAFICO TIENE IMPRENTA PROPIA

El día de mañana se realizará la ceremonia de bendición del rascacielo y de la imprenta de propiedad del diario SPORT GRAFICO, el cual comenzó editándose como semanario.

A esta fiesta han sido especialmente invitados conocidos deportistas como los señores Claudio Masca Pucho, Rufino Bullanga, Lio Campos y otros hoy ancianos, a quienes dicho periódico combatió cuando eran todavía jóvenes, por sus continuos yerros.

Se recuerda que durante algunos años SPORT GRAFICO se editaba en distintas imprentas, pasando la pena negra.

El cojo Batista, director de este importante rotativo ilustrado, refiere que todas las canas que tiene le salierron en las imprentas por las numerosas dificultades que había que vencer con amanecidas contínuas, y la lucha con algunos imprenteros que se propusieron engordar por cuenta de SPORT GRAFICO. Está tan contento que se le ha enderesado la pata.

EL CAMPEONATO NACIONAL DE FUTBOL

Después de más de veinte años de espera, por fin se va a iniciar la próxima semana el campeonato nacional de fútbol, por segunda vez en el Perú, pues el primero y único hasta la fecha, se llevó a cabo allá por el año 1928.

Se encuentran ya en Lima los equipos de todós las provincias con las uñas afiladas para llevarse el título que consideran en el bolsillo los arequipeños.

HOMENAJE A UN DIRIGENTE

Con motivo de celebrar sus bodas de plata como presidente de la Asociación Peruana de Deportes, antes Comité Olímpico, el general Vásquez Benavides, le obsequiarán las instituciones deportivas un gran guante de box.

Ha llamado la atención el original obsequio que se exhibe en la vidriera de uno de los establecimientos del girón central, pero quienes están al tanto de las cosas las explican de esta manera.

Dicen que el hoy general Vásquez Benavides era un hombre que durante su juventud no entraba en vainetillas, arreglando cualquier dificultad con un fuerte puñetazo Añaden que se manejaba buen punch, por lo que le llamaban Primo Carnera.

Quien habiau yo calenola son uno bluto.
Jorge Kochoy Sarmiento.

El pescado se impondrá siempre sobre la mazamorra.
Un huele guiso chalaco.

CABLEGRAMAS

Por medios que no es conveniente que denunciemos, hemos conseguido copia de los últimos cablegramas cambiados entre el equipo uruguayo "Bellavista", y el promotor señor Jack Gubbins, cuya contenido damos a conocer a nuestros lectores.

EQUIPO BELLAVISTA. CHILE.
CAUSADOME PENOSA IMPRESION DERROTA USTEDES POR COLOCOLO POR TRES PILDORAS A DOS. DEBO RECODARLES COLOCOLO FUE VENCIDO ATLETICO CHALACO A SI ES QUE ESPERALES GOLEADA LEONES ACABAN DERRIBAR PODERIO UNIVERSITARIO ALIANZA LIMA, SIN EMBARGO TRATARE DISCULPARLOS. CONVIENE TRAIGA CORAZA DEFENDERSE ZARPAZOS LEON CHALACO HALLASE MUY AGRESIVO. TODO LISTO MATCH 21 RECIBIMIENTO CORDIAL PUBLICO. DIFICULTO ESCAPENSE SER GOLEADOS LIMA COMPROMETIENDO PRESTIGIO CAMPEONES DEL MUNDO. AVISEN SI RECIBIERON MIL PEPAS ENVIELES GIRO CABLEGRAFICO A CUENTA SUMA MAYOR. AVISOLES NO HAY MAS ADELANTOS.

JACK GUBBINS

JACK GUBBINS. — LIMA
NO PREOCUPESE DERROTA FRENTE COLOCOLO FUE OBRA MAZORCA CHILENA. UNICO PREOCUPANOS EMBRAVECIMIENTO LEON CHALACO TENEMOS REFERENCIAS POSEE GRANDES GARRAS TEMIENDO DESGARRENOS LA PIEL. ANDRADE TENIDOSE PELO RUBIO HERMOSEANDOSE FISICO PARA EXPLOTARLO CHICAS LIMEÑAS. SABEMOS ARGENTINOS LLEGARAN ESA ANTES NOSOTROS, DESAFIELOS MATCH CUALQUIERA CONDICION PUES QUEREMOS DEMOSTRARLES UNA VEZ MAS SUPERIORIDAD FUTBOL URUGUAYO. SI NIEGANSE ES POR MIEDO AL PIERDE. ENVIENOS 500 PEPAS MAS ACABOSE REMESA ULTIMA AGASAJOS. DESPUES ARREGLAREMOS.

EQUIPO BELLAVISTA

Con todos y sin ninguno

El Atlético Chalaco figura hoy en la plana mayor de los elogios de nuestros semanario, después de haber estado por algún tiempo ubicado en la sección raje, donde ha pasado el Alianza Lima.

Ayer elogiamos al Alianza Lima, por sus buenas presentaciones, y hoy lo hacemos al Atlético Chalaco. Como por lo primero nos tildaron algunos fanáticos de ser partidarios del Alianza, ahora logicamente deben hacer lo mismo con respecto al Atlético Chalaco, porque si hacerle justicia a un club, es ser partidario, el asunto no tendría vuelta de oja.

Nos habían colgado el San Benito de ser enemigos del Callao, porque criticábamos la mala actuación de sus jugadores y de su princippal club, pero como la oportunidad de desmentir esa acusación no se nos presentaba, porque el equipo iba de mal en peor, al punto de dar la impresión de que bajaría a intermedia, teníamos que guardar silencio.

Ahora aplaudimos al referido club, porque él mismo nos ha dadola ocasión, porque no es poco el que haya llegado a ocupar el primer puesto en el campeonato de competencia.

Se dirá que es leche, y respondemos que será Alvares todo lo suertero que se quiera, pero consecuentes con nuestra tesis de que los triunfos se entienden por goals, tenemos que aplaudir el obtenido por el chalaco.

Suponiendo que mañana haga una mala presentación el Atlético Chalaco, le cae nuestra crítica encíma. No nos casamos con nadie en esa materia. Si es la Universidad la que juega bien, se verá nuestro reconocimiento y estímulo. De lo contrario palo con ellos.

Las tres cartas del día

La temporada uruguaya, no era de gran esperanza; solo había un contendor: los "íntimos" del Alianza.

Hoy la situación es otra, con las tres cartas probables ha asegurado la empresa tres entradas formidables.

Esto es lo que deben ver claro quienes se calientan con nuestras criticas, y por algo les duele.

Semos neutrales y justos en el elogio y el plauso y si tiramos palo a un club o jugadores que se portan mal es para enderesarles y nada más. Así creemos hacerle el beneficio que ningún colega le hace al deporte.

La crítica es necesaria, pero la crítica serena justa, y aunque resultamos echándonos un tanto la culpa, lo hacemos y repetiremos constantemente, porque hay mucha gente necia que no quiere entender la critica sino es de simple elogio. A esa clase de gente les recomendamos que léan los dirios y revistas extranjeras para que vea como se hace critica, y entoces no les llame la ateción y ni les disguste nuestra labor.

Podemos decir que estamos con todos y sin ninguno, y que nuestra norma es darle al César lo que es del César, cosa muy dificil en nuestro medio, pero por eso mismo tenemos que luchar para imponer la verdadera critica deportiva en el Perú, a fin de dejar un ejemplo que seguir cuando estiremos la pata.

Avisos Económicos

SE REMATA.—Algunos quintales de camotes en estado de descomposición, el titulo de "invictos", multitud de goals de buena factura, nacionales y extranjeros a precio baratieri o se cambia por un poco de furia chalaca.

Dirigirse al Alianza Lima.

LECCIONES.—Acerca de la manera de evitar goals sin necesidad de moverse mucho en los palos, se dan a domicilio a los que quieran ser buenos arqueros.

Dirigirse a Enrique Alvares.

EL PERFECTO GUARDAVALLA.—Es el tituló del tratado que se halla a la venta. Contiene 20 claras y presisas indicaciones sobre el estilo que debe emplearse para emplearse para embolsar la pelota a a fin de conservar la línea y salir en pose estatuaria en las fotografias de los diarios, con lo que se hacen algunas conquistas amorosas que tienen más valor que el número de goals que los contrarios puedan colocar.

Autor Juan Valdivieso.

Cosas que más llaman la atención

La derrota del Alianza Lima por el Atlético Chalaco.

Los nuevos andares que se gastan los fanáticos del club porteño a raíz de ese triunfo.

Las cidas de hoja de Neíra en el match del domingo.

Que Valdivieso le de más importancia al estilo que a que lo conviertan en coladera como siga con los detalles que se gasta.

Que Sarmiento superara el domingo a los demás delanteros de su club.

Que Montellanos que siempre juega asociado, el domingo se le metiera hacerlo solo.

Que algunos colegas declaren que el Atlético Chalaco es mejor que el Alianza Lima, cuando ayer decían todo lo contrario.

Que el anunciado encuentro para mañana entre el Atlético Chalaco el Sporting Tabaco, haya sido modificado poniendo como contendor del Sporting al Buenos Aires.

La Providencia vió por ellos

No se habrá olvidado las peripecias que sufrió el equipo del Sportivo Unión con motivo del campeonato de competencia. Antes del viaje de nuestro equipo representativo al campeonato mundial de fútbol, se había iniciado el torneo de selección y competencia, obteniendo cuatro puntos el Sportivo Unión.

Al regreso de nuestra delegación se acordó hacer tabla raza del mencionado torneo, y por supuesto de los matchs jugados, quedando el Sportivo con cero en su haber. "Va de nuevo se dijo", como quien juega al cacho, y no hubo más que resignarse a probar fortuna.

La suerte le fué adversa al Sportivo y comenzó con el pierde. Estaba al borde del descenso, y como el hombre que está en capilla, fué al match con el Progreso, cuyo resultado decretaría el descenso de uno de los dos.

Tuvo la surte el Sportivo que, en primer lugar el back Loyo se presentara en "una" que no se entendía, y es claro que en esas condiciones falló la defensa.

Para remate de males, el Progreso hace una de sus acostumbradas malas presentaciones, y al Sportivo no le fué difícil pegarle una repasada, asegurando su permanencia en la primera división.

Un triunfo rotundo, inobjetable Cuatro píldoras contra un cero que no dejan discutir a nadie.

Oimos a un espectador exclamar después del triunfo de los jugadores del Sportivo: "La providencia se acordó de ellos". Esta nos hizo recordar lo que ahora referimos al público.

Y los muchachos no se portaron mal. Consiguieron no solo ganar el match sino que acreditaron ser dignos de mantenerse en la primera clase, porque se les vió practicar buen fútbol. De otro modo téngase la seguridad que no habrían faltado espectadores que gritaran:: "A intermedia los dos".

Los líos de costumbre

Cada vez que se acerca la fecha de algún campeonato internacional en el que existe la posibilidad de que concurra el Perú, se forma un lío gordo.

Pero habría que averiguar el por qué, y no es difícil.

En primer lugar el alboroto lo originan, los interesados en viajar al graten, y los que no tienen la posibilidad de pasearse dan la contra. "Oh voy yo,—dicen para sí—o no va nadie". Y con este criterio se dedican a arrojarles piedrecitas a los candidatos fijos, cuya indigación hay que imaginarse, puesto que se intenta, nada menos que malograrles un viajecito que, de otra manera en su vida iban a realizarlo.

Se produce una lucha terrible, pero todo es por el viaje. Ls periódicos son las armas de combate que se emplean para decirle zamba canuta al gallo de la pasión.

Ahí tenemos, para que no se crea que exageramos el lío que se ha formado en torno de la concurrencia del Perú al campeonato sudamericano de atletismo que se realizará próximamente en la cuidad de Buenos Aires, el París chiquito, como suele llamársele.

Han comenzado los diarios a servir de instrumentos de la lucha por el viaje, y tenemos ya desarrollado la tempestad .

Unos atlétas se van contra otros. Ya ha habido quien ha renunciado al viaje, lo que revela que lo tenía seguro, y otro que dió lugar a este gesto de desprendimiento con la publicación de una cartita en "los comercios".

Pero todo esto no debe extrañarle a nadie. Es lo de siempre. Ocurre cuando se trata del fútbol del box o del atletismo. Si es en el fútbol nos lanzan unos vegestorios de candidatos a integrar el seleccionado que es para caerse de espaldas. Todos son ases a la hora de viajar, y de allí viene el lío.

El año pasado se llegó a esgrimir hasta la amenaza de muerte para que no fueran a Montevideo determinados jugadores. Se dijo que al pasar la cordillera iban a morir, que no podían realizar ningún ejercicio fuerte, porque estaban expuesto a estirar la pata.

Sin embargo fueron y están hoy vivitos y coleando.

Pero así ocurre entre nosotros con ocasión de nuestra concurrencia a los certámenes internacionales. Por eso no nos llaba la atención el lío del atletismo que hoy estamos presenciando. No es sino el comienzo. Ya la parte más interesante será cuando se trate de alegir delegados.

EL CONGRESO DE REDACTORES DEPORTIVOS

(Presidencia de "Libertad Chica")

Después de algunas semanas de receso se reunió el jueves último, en el local del Estadio Nacional, el Congreso de Redactores Deportivos, para tratar, según se anunció, asuntos de vital importancia.

Asistieron los representantes de **"El Comercio"**, "La Prensa", "La Crónica", "Sport Gráfico", "El Olímpico", "La Noche", "El día", "La Tarde Era Triste", "Mundial", "Variedades", "La Revista Semanal", "La Revista Mensual", "La Nación", "El País", "El Pueblo", "La Aristocracia", El Hombre de la Calle", "La Mujer de su Casa", "El Camarón", "Libertad", "Libertad Chica", "La Plaga de Egipto" y otros.

El señor Presidente: Hermanos míos, está abierta la sesión, amén.

"Libertad". —Yo protesto contra la presidencia de que se quiera convertir este congreso en iglesia, usando ritos católicos al iniciar la sesión, porque si eso consentimos, terminaremos por tener que rezar el rosario antes de sesionar.

"El Hombre de la Calle".— Eso acontece por culpa de nosotros mismos que permitimos que nos presida hombres que usan polleras.

El señor Presidente. — Llamo al orden a los señores representantes que acaban de hablar disparates, y los perdono porque no saben lo que dicen.

"Libertad". — Pido al congreso que acuerde designar a otro representante para que desempeñe la presidencia, porque quien está al frente de ella me da la impresión de ser una mujer.

El señor Presidente. — Oiga señor Loayza. Usted conoce los puntos que calzo y que soy muy hombrecito. De manera que manéjese con juicio, porque soy capaz de arrojarle el tintero.

"La Revista Semanal".— Veo con pena que se está desviando el curso del debate, o sea de lo que debemos tratar con urgencia. Saben los señores representantes que el civilismo.....

"Sport Gráfico". — Perdone el colega que lo interrumpa para decirle que en este congreso no queremos saber nada de política, que su finalidad es esencialmente deportiva, y si usted o alguien, desea ocuparse de política que se muden. Este no es el sitio apropiado.

"El Hombre de la Calle".— El periodismo es amplio y en este congreso de periodistas pueden y debe tratarse de todos los problemas vitales del país, porque de otro modo no se explica su existencia, está demás.

"El Olímpico". — Quien está demás aquí es usted y todos los politiqueros que se han venido a introducir en el deporte.

"El Hombre de la Calle". — ¿Y quien es usted para que venga a sentar normas legislativas en este congreso. Aquí la mayoría manda y podemos hacer de este congreso lo que nos de la gana.

"El Olímpico". — Como se conoce que el colega no ha probado mi punch, porque de otra manera no me haría esa pregunta.

"El señor Presidente". — Ametralladoras al frente, apunten !!!fuego!!!

"Mundial". — Veo que la presidencia en lugar de llamar al orden a los señores representantes, está incitándolos a la lucha.

El señor Presidente. — Eso lo haga para asustar a Loayza.

"Livertad".—Ya he dado pruebas de ser hombre, porque me he batido en el campo del honor.

El señor Presidente. — ¿Usted sabe señor Loayza lo que es el honor?

"Libertad". — Lo sé de memoria. El honor es la dignidad del hombre.

El señor Presidente. — ¡Ah! Bien dice el refrán que el pez por su boca muere. Usted conoce la dignidad de memoria nada más, en lo que existe la misma diferencia que entre la teoría y la práctica.

"Libertad". — Muchas gracias. (murmullos) (Una voz en la barra) — Se lo comió vivo el fraile.

"El Pueblo". —Oiga compañerito, parece que usted no se ha dado cuenta de que lo que le ha querido decir el representante de "Libertad Chica."

"Libertad". — Es que usted no sabe la gran correa que me manejo.

"Sport Gráfico". — Es estar perdiendo lamentablemente el tiempo en discusiones que no tienen ningún interés para el deporte, y es necesario que se haga saber a los representantes queaquí solo tienen cabida los representantes de periódicos que se ocupen del deporte. Y por lo pronto el "Hombre de la Calle", debe estar en la calle y "Libertad" en la prisión.

"Libertad" —Oiga usted jovencito de SPORT GRAFICO, como siga con tantos brincos cuando el suelo está parejo, voy a pedir que lo sometan al tribunal de sanción para que depure su conducta.

"Sport Gráfico". — Nada tienen de qué acusarme, porque no he hecho ninguún chanchullo.

"La Cronica". — Señor Presidente: Es intolerable lo q' pasa en este congreso. Ya tengo aquí una moción de aplauso al Atlético Chalaco por haber triunfado en el campeonato de competencia, luchando como verdaderos leones.

"Libertad" . — No veo la razón para que este congreso tenga que ocuparse de las fieras.

"El Olímpico".— La barbaridad que está usted hablando, solo se explica por su desconocimiento del deporte, y sino exagero ni siquiera se baña.

"La Mujer de su Casa". — No me agrada oir hablar de las fieras, porque me pongo nerviosa.

"Sport Gráfico".— No se trata de fieras sino de los jugadores del Atlético Chalaco, a quienes llaman leones por la bravura que emplean en el campo.

"La Crónica". — Yo pido que el congreso otorgue un voto de aplauso a la república del Callao, por el triunfo del Atletico Chalaco.

El señor Presidente. — Me va a perdonar el colega que le diga que no conoce geografía, porque no existe ninguna república de ese nombre.

"La Crónica". — Me refiero al puerto peruano de ese nombre, al que los hijos de ese lugar le llaman república en sus gritos deportivos.

El señor Presidente. — Si no se trata de la desmenbración del territorio nacional, proclamando una nueva república en el Perú, no habría inconveniente para dar el voto de aplauso que solicita el representante de "La Crónica". Sin embargo, voy a consultar el pedido.

"El Olímpico". Está visto que los curas solo saben decir misa, porque están a poncho en los demás asuntos, sobre todo en lo que se relaciona con el deporte. Estamos haciendo el ridículo con tantos representantes neófitos en la materia y pido que se marchen de aquí, comenzando por el sacerdote que ejerce la presidencia.

El señor Presidente. — Ametralladoras al frente, !!!fuego!!!!

En este momento se produce un grave desorden. Todos los representantes gritan a la vez, produciéndose un pugilato general en la lucha por apoderarse del salón de sesiones, viéndose al cura salir con la sotana destrozada y al "Hombre de la Calle" sin bigotes. El representante de "El Comercio" recibió un terrible bancaso en la cabeza, en la que rebotó, sin hacerle daño, yendo a caer sobre el representante de "La Noche" que se hallaba durmiendo.

Alguien apagó la luz, y a la voz de sálvese quien pueda, huyeron los representantes en distintas direcciones, terminando la sesión a capazos.

Se lo comió entero

Un final de sensaciones ha tenido el campeonato, de los famosos campeones solo ha quedado un zapato.

La alegría de la fiera dice la suerte del Alianza: está el equipo de Manguera en el fondo de su panza.

El batacazo del domingo

Que el Atlético Chalaco fuera a resultar campeón este año no se nos cocinaba francamente, pero a nuestro fotógrafo, decidido partidario del club porteño se le había metido entre ceja y ceja que ganaría al Alianza. En esta seguridad, cuando le pedimos las fotografías de los jugadores del Atlético Chalaco para publicarlas en la portada de nuestro número anterior por haber vencido a la Universidad y jugar las finales con el Alianza Lima, nos insinuó repetidas veces que dejáramos esa portada para publicar al equipo chalaco este sábado ya como campeones.

Le respondimos que no deseábamos perder la ocasión de publicar al Atlético Chalaco en la portada, porque lo merecía, y que nos prepara para este sábado las fotografías de los jugadores del Alianza Lima que sería el club campeón.

Estábamos convencidos de que esa era la portada de esta semana, y el fotógrafo de lo contrario. Como única razón nos sostenía que el Atlético Chalaco es superior al Alianza Lima y que su triunfo era una fija, pero como insistimos en publicar en la portada del sábado pasado al Atlético Chalaco nos dijo irónicamente: "Van a tener que publicarla dos veces, porque será el campeón".

Y dicho y hecho. Nuestro fotógrafo ha tenido un acierto resultándonos una nueva sucursal de las Lecherías Unidas.

No hay mal que dure cien años

El Atlético Chalaco y la carabina de don Ambrosio eran dos cosas semejantes hasta hace poco. Al viejo leon chalaco le había salido una especie de lana, y cualquiera se daba el lujo de tocarle la melena.

Pero según los chalacos estaba dormido sobre sus laureles, pero encuanto despertó de dos zarpazos dió fácil cuenta de la "U" y de la "A", o sea de la Universidad y del Alianza Lima, los equipos más poderosos por estos trigos

A los dos domadores se los comió ante la sorpresa de los millares de espectadores que los vieron penetrar sonrientes y confiados a la jaula del viejo león.

Ya iba para rato que los chalacos no podían espansionarse. Siempre salian tristes del estadio, casi ni se les veía, pero el domingo no se sabe de donde surgieron a la superficie. Por todas partes se oia el clásico "chim pun". Parece que la mayor parte de los espectadores se nacionalizaron en el estadio a raiz del triunfo del Atlético Chalaco, porque antes no se daban a conocer. No pasaban de 10 o veinte los que gritaban "chin pun".

Fue el domingo la de ellos ...

Nos cuentan que el champagne marca Pilsen estaba bobo en el Callao, y que en el local del club se bebia el líquido espumante en baldes.

Fue un día de fiesta para los chalacos, en el que soltaron todo lo que tenían guardado. Parece que del triunfo del Atlético ha renacido la unión, y que todos se han confundido en un solo abrazo.

Ha revivido la tradicional rivalidad deportiva entre Lima y el Callao en el futbol, y ahora hay que amarrarse los pantalones para aguantar la furia.

Los del Alianza Lima dicen que ya vendrá el desquite y que la camoteada que van pegar el día que menos lo espere el público será histórica. Eso dicen ellos, mientras los chalacos sostienen que quien pega una vez pega dos.

Ya veremos en que queda todo eso y de que parte está la razón.

Lo cierto es que los chalacos han vuelto por sus fueros y que ostentan con orgullo, nada menos que el título de campeones.

Bien dice el refrán que no hay mal que dure cien años.

DEFUNCIONES

Los socios, admiradores, hueleguisos del Atlético Billis y Old Boys, a nombre de los clubs del Callao, Globito, en representación de los fanáticos, don Juan Bromley, a nombre de la víctima, Agustín Salamanca y Garrote, por los furiosos y en general todo el pueblo de la vecina república del Callao, tienen el hondo sentimiento de anunciar la prematura cadaverización del que fuera campeón de campeones, invicto, glorioso, ases del fútbol peruano, insignes bailarines de charleston con la pelota, irresistibles camoteadores, maravilla negra, estrella internacional, cuadro de los "íntimos" elegante, homogéneo y disciplinado equipo del

ALIANZA LIMA
(Q. D. D. G.)

víctima de las garras del león chalaco que, aprovechando de un descuido del domador le hizo desaparecer entre sus fauces, el donmigo 7 (que es un mal día) en el Estadio Nacional, en presencia de más de diez mil almas que contemplaron atónitos la tragedia, e invitan a sus admiradores, así como a todos los vecinos de los barrios de Lince y La Victoria, a la ceremonia del traslado de sus restos (que consiste en un zapato) que se realizará hoy, a la 4 p m del local del citado club al cementerio de Baquíjano, dondo se les dará cristiana sepultura.

A las personas que asistan el velorio se les agasajará, por cuenta del finado, con sandwichs de tiburón, seviche de peperrey, conchas al fuego, café con leche de gaviota, y como recuerdo de la ceremonia fotografías de Manguera.

Se suplica abstenerse de lloriqueos y lamentaciones para no desanimar al próximo domador uruguayo que entrará a a la jaula del león creyéndolo manso.

TALLER FOTOGRAFICO
DE
Avilés Hermanos
DESARROLLO E IMPRESIONES PARA AFICIONADOS EN 6 HORAS
PRECIOS MODICOS
Bejarano 274 Teléfono 3428

Lloriqueo Inútil

El partido por el Campeonato Regional de Basket-ball de 2a división, verificado entre la Universidad y el Charles Lindbergh, fué ganado por aquellos; pero los aviadores reclamaron su anulación, alegando que en él había intervenido Kid Thomas, después de haber solicitado su profesionalización como boxeador. La Comisión rechazó el pedido, por cuanto el pase a Thomas tenía fecha posterior; pero como los del Lindbergh insistieran, y con el propósito de dar una prueba de equidad, anuló el encuentro, programándolo para el domingo en el Estadio Nacio. nal.

Aún cuando la mayoría daba por descontado el triunfo de la Universidad, como su anterior victoria fué reñida y solo por un punto, se esperaba un encuentro sensacional; de modo que multitud de aficionados concurrieron a presenciarlo. Pero ante la sorpresa general, el Lindbergh, convencido seguramente más que sus admiradores de la derrota, no se presentó, perdiendo por W. O.

Desde luego, el hecho causó disgusto, porque no se explica tanto lloriqueo y distraer el tiempo de la Comisión para perder por abandono; pero averiguando las cosas se ha sabido que los reclamos obedecian al deseo de no perder los cinco soles de depósito. Lo que prueba que para los dirigentes del Lindbergh más valen cinco soles que el pretigio del club.

LO DE SIEMPRE

El Deportivo Naranjos tenía un equipo de basket ball modesto, que a fuerza de disciplina y entrenamiento y hábilmente dirigido llegó desde la categoría de Noveles hasta las finales del **Campeonato** de tercera división. Todo marchaba bien: socios y jugadores pensaban más en el club que en propia persona y la moral suplia la falta de técnica; de modo que quien los dirigía creyó del caso dejar que se gobernaran por si mismos, renunciando la Presidencia.

Pero sucedió lo inevitable en nuestro medio. Los componentes del cuadro, engreídos por los exitos, se crecieron: cada cual se consideraba un crakc, muy superior a los hermanos Godoy o a Belisario Sánchez y creían q' batir al primer team de la Univesidad -no hablamos de Bilis, por q' aquello no vale ya la pena, les habría sido fácil. Como consecuencia, se descuidó el entrenamiento y o que es peor se dividieron sus miembros. Disputar a final de un Campeonato, ganarse fácilmente una medalla y cosechar los aplausos del público y amigos, era un programa muy seductor, para desperdiciarlo; de modo que todos quisieron jugar, sin importarles que el equipo perdiera su eficiencia, ni la falta de entrenamiento de alguno de los pretendientes.

En estas condiciones, se presentó el domingo el Naranjos a "pachamanquearse" con los de la Residencia y a ganar el Campeonato. El resultado está demás decirlo: frente aún equipo disciplinado bien preparado y consciente de la importancia del partido, nada podía hacer un cuadro dividido, mal entrenado y pésimamente dirigido Los del Naranjos recibieron una buena "paliza", de la que seguramente se acordarán por algún tiempo y un match que pudo ser reñido resultó una fácil victoria para la Residencia.

Menos mal, que dieron pruebas de moral deportiva, pues al términarse el encuentro abrazaron a sus rivales y dieron hurras por los campeones, mereciendo tal actitud los aplausos de la barra de éstos y del público.

INTERESANTES DECLARACIONES DE DON JORGE KOCHOY SARMIENTO

El cotarro de la afición al futbol se halla sumamente alborotado con motivo de la derrota del Alianza Lima por el Atlético Chalaco, sobre cuyo resultado se hacen conjeturas mil.

Unos opinan sobre la superioridad del Atlético Chalaco, y otros no la admiten, y es en esta circunstancia que la valiosa opinión de don Jorge Kochoy Sarmiento, tiene gran interés para los aficionados. Fundados en esta consideración nos decidimos a reportearlo y lo que nos expresó al respecto lo trasmitimos a nuestros lectores sin quitar ni ponerle nada.

A don Jorge le ocurrió al salir del campo una incidencia curiosa.

Se había lanzado a la cancha una avalancha de gente, dominadas por un gran entusiasmo ante el triunfo de los chalacos, y tanto era el deseo que tenían los fanáticos porteños de llevar en hombros a los vencedores que sobraban manos y faltaban jugadores. Fué en tal circunstancia que por equivocación cargaron a don Jorge Kochoy Sarmiento quien iba muy risueño creyendo que realmente le rendían homenaje, pero no sabemos cómo se dieron cuenta del error al oir hablar a don Jorge que inmediatamente lo arrojaron a tierra, dejándolo abandonado mientras la multitud seguía tras de los jugadores del Atlético Chalaco que eran sacados del campo en hombros.

—Buenas tardes don Jorge.

—Buena tale. Como ti va olimpico?

—Estamos bien de salud don Jorge, pero mal de filfa.

—Ah, tu no tiene fifa, no impota; primelo son la salud.

—Asi lo comprendemos don Jorge, y por eso siempre estamos alegres.

—Tu a que cosa viene?

—A felicitarlo primeramente, don Jorge, por el estupendo partido que hizo usted frente a los chalacos.

—Ese no e nala; yo tolovía puele hace ma.

—Nos parece que hizo usted bastante; ha superado a todos los jugadores del equipo; usted fue el homrbre de la situación. Estuvo realmente maravilloso.

—¿Tu vito lo gol que yo coloca?

—Fue lo más grande de la tarde; un gran goal, y lo felicitamos precisamente por eso.

—Si chalaco no chancau pa mi yo mete melio locena ma.

—Tenemos curiosidad por saber qué le ha pasado al Alianza Lima, y no solo nosotros sino todo el público aficionado, porque nadie se explica que después de venir jugando tan bien como nunca, no haya podido imponer su clase a los universitarios y menos a los chalacos.

—Alianza son calencia, Alianza ya no sive; cuaquierla puele gana.

—Nos extraña que usted el más entusiasta panegirista del Alianza Lima....

—Pela poco. Eplica tu pa mi que cosa son panegilita. No conoce esa palabra.

—Queremos decirle que usted siempre sostuvo que el Alianza Lima era el mejor cuadro del Perú, y que los demás eran pescaditos, y ahora sostiene que está en decadencia y que ya no sirve.

—Yo habla así pa fuela, pelo pa lentro yo siente otlo cosa.

—No le comprendemos don Jorge. Está usted hoy enigmático, impenetrable.

—Yo no son lemático, ni leja nadie entla mi casa sin mi pemiso.

—No queremos decirle que padece usted de reumatismo, ni que alguien va a penetrar a su casa, sino que no quiere decir nada, que no usa usted de franqueza con el amigo.

—Si tu quiele sabé yo pensau pa lentro sopla pajita mi ojo.

—Aqui no hay pajita que valga sino que la Universidad empató con el Alianza Lima y el Atlético Chalaco le ha ganado por dos goals a uno.

—¿Si, pelo tu no sabe po que Alianza piele?-

—Eso es lo que queremos saber precisamente.

—Bueno pue, sopla pajita mi ojo.

—Vemos que usted quiere seguramente disculpar la derrota del Alianza Lima por el Atlético Chalaco, diciendo que Neira se malogró y que hizo falta Quintana. Y por otra parte que sino le ganó a la Universidad fue porque no estuvo Montellanos en la línea de ataque. Esas son los eternas disculpas de todos los que pierden.

—No, yo no voy licupau Alianza po que empata con blanquito ni po que piele con chalaco. Eso no tiene licupa, pelo....

—Que pero ni que manzana. El Alianza ya pasó a la historia; ya no vale un pepino. Ahora los campeones son los chalacos, los mejores jugadores del Perú, y después de ellos los universitarios. Quizá en tercer lugar esté el Alianza Lima.

—Yo conoce a tí quiele yo caliente pa que hablau.

—Si ya dijo usted que el Alianza Lima está en decadencia y que no sirve. Esa es la verdad, y no hace falta que diga otra cosa, porque sería nada más que una pretensión que daría risa.

—Lisa no impota. Tu no sabe que quien lie último lie mejó.

—Nos quiere decir que el Alianza se reirá más tarde de quienes creen que es inferior a la Universidad y al Atlético Chalaco.

—Eso mimo.

—Pero eso es una petensión don Jorge que calificamos de ridícula. Podemos aceptar que diga usted que cuando juegue completo el equipo del Alianza Lima contra la Universidad o el Atlético Chalaco, sin que falte Montellanos como en el primer match ni se malogre Neira, pero sin esa salvedad no cabe lo que usted nos quiere dar a entender sobre la superioridad del Alianza Lima.

—¿Tu acuela cuando Alianza gana a blanquito sin Manguela, Montellano ni Solia?

—Si recordamos que eso fue en 1928 cuando se disputaba el campeonato de competencia, y Villanueva, Montellanos y Soria fueron a integrar el equipo del Atlético Chalaco que estuvo en Chile, pero ahora las cosas han cambiado. Y el Alianza ya no puede ganarle con suplentes a la Universidad ni al Chalaco.

—Blanquito no plogresau nala. Aola son ma pecalito que ante pa Alianza.

—Entonces ¿Cómo se explica el empate con la Universidad y la derrota del Alianza Lima con los leones del Callao?

—Leone, ese son canelo.

—Quedamos en las mismas don Jorge. Ni la Universidad ni el Atlético Chalaco valen nada para usted, pero no ha podido el Alianza ganarles.

—Epela poco. Yo contau a ti uno cuento muy bonito cuando Alianza otlo ve jugau con blanquito y con chalaco.

—Está usted resultando un fanfarrón de primera línea don Jorge. Usted verá como el Atlético Chalaco va a confirmar frente a los uruguayos que tienen bien ganado el título de campeones, porque serán los únicos que empatarán, mientras que al Alianza le darán la marsa.

—Eso le que uluguayo apleutau con nosotlo y afloja con chalaco no quiele lemuetla chalaco son supelió Alianza.

—Pero si ya lo demostraron el domingo al ganarles a ustedes por dos goals a uno.

Pelo si tu quiele sabe ma, sopla pajita mi ojo.

—Vemos que es inútil poder hablar con usted don Jorge. Le ha dado con que le sople la pajita del ojo, y no entendemos que nos quiere usted decir con eso. Agradecemos sus declaraciones y nos marchamos completamente desilucionados de usted como lo estamos de su club.

—Anda no má olímpico, tu no sabe nala. Alianza siempre fuete pa gana tolito cuando quiele.

VISITE
"La Sorpresa"
XX Setiembre. 104, 1a. Cuadra
¿QUIERE UD. COMER BUENOS PICANTES, CHUPE CRIOLLO TIPICOS, LIMEÑOS?
Acreditado establecimiento moderno, culto, ordenado
Comedores para familias.
Ambiente agradable.
MUSICA: GRAN PIANOLA
Todos los días almuerzo y picantes.
RICA CHICHA
Sábado, Domingos y feriados
PLATOS EXTRAS
Se preparan banquetes
Precios económicos

LA PROXIMA TEMPORADA INTERNACIONAL

SPORT GRAFICO es el semanario de deportes que ha alcanzado mayor circulación en el Perú

SPORT GRAFICO

Semanario ilustrado de deportes y espectáculos

SPORT GRAFICO no está vinculado a ninguna institución deportiva y defiende sólo la verdad

Director: Eugenio Batista.

Oficina: Teléfono 3591 — LIMA — Apartado 2459

AÑO II | 16 PAGINAS | Lima, 13 de Diciembre de 1930 | PRECIO: 10 CENTAVOS | No. 124

BAZAR PATHE

Foot ball-Box-Golf-Tennis-Atletismo-Basket ball-Natación-Base ball

Todos los artículos de las mejores marcas y en los mejores precios

UNICOS IMPORTADORES

de la afamada pelota CAMEL (Marca registrada)

y de la INTERNATIONAL "T" con la que jugaron la final del torneo

de competencia el Alianza Lima y el Atlético Chalaco.

Juguetes para regalos de Pascua
desde 10 centavos

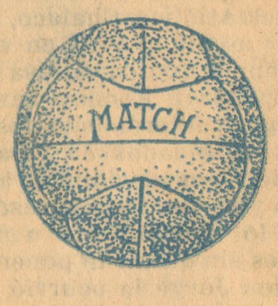

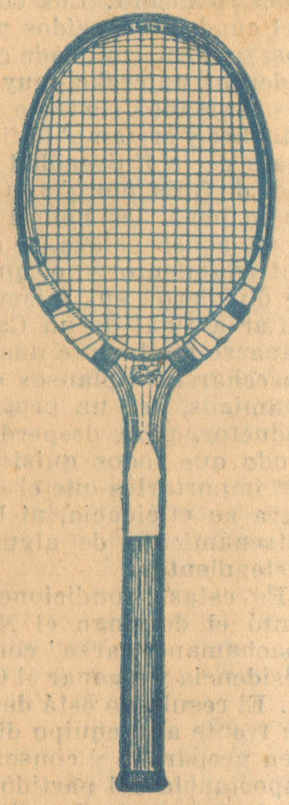
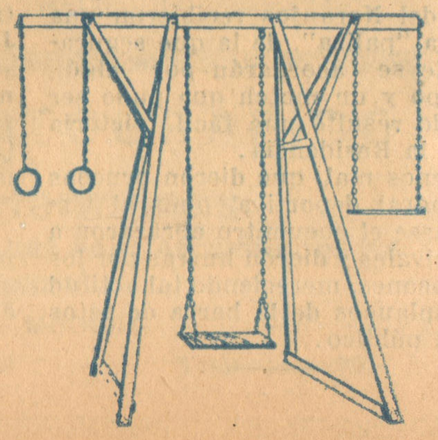
BAZAR PATHE