

2014

# ICRP



## ÍNDICE DE COMPETITIVIDAD REGIONAL DEL PERÚ



**CENTRUM**

GRADUATE BUSINESS SCHOOL  
PONTIFICIA UNIVERSIDAD CATÓLICA DEL PERÚ

**2014**

**ÍNDICE DE  
COMPETITIVIDAD  
REGIONAL DEL PERÚ**

## ÍNDICE DE COMPETITIVIDAD REGIONAL DEL PERÚ

*Una publicación de CENTRUM Católica Graduate Business School*

Fernando D'Alessio Ipinza

Director General

Luis Alfonso Del Carpio Castro

Director del Centro de Estudios de la Competitividad

Analista del Centro de Estudios de la Competitividad

Mayra Condori Sullasi

Metodología del Índice de Competitividad Regional

Jorge Benzaquen de Las Casas

Luis Alfonso Del Carpio Castro

Luis Alberto Zegarra Cavero

Christian Alberto Valdivia Orrego

Gerente Editorial:

Clara Rosselló

[crossello@pucp.edu.pe](mailto:crossello@pucp.edu.pe)

Coordinación Editorial:

Aída del Rocío Vega

[aida.vega@pucp.edu.pe](mailto:aida.vega@pucp.edu.pe)

Editor:

CENTRUM Católica

Índice de Competitividad Regional del Perú 2014

Primera edición: noviembre 2010

Segunda edición: septiembre de 2012

Tercera edición: noviembre 2014

© CENTRUM Católica Graduate Business School

Jr. Daniel Alomía Robles 125 – 129 Los Álamos de Monterrico. Santiago de Surco,

Lima 33 – Perú

Teléfono: 0051-1-626-7100

Correo electrónico: [competitividad.centrum@pucp.pe](mailto:competitividad.centrum@pucp.pe)

Dirección URL: [www.centrum.pucp.edu.pe](http://www.centrum.pucp.edu.pe)

Prohibida la reproducción de este libro por cualquier medio, total o parcialmente, sin permiso expreso de los editores.

©Derechos reservados

ISBN N.º 978-612-4139-32-1

Proyecto Editorial N.º 11501401401052

Hecho el Depósito Legal N.º 2014-15587

Tiraje: 1,000 ejemplares

Imprento por: Litho & Arte S.A.C.

Jr. Iquique N° 046 – Breña / Teléf . : 332-1989 x 109 / [ventas@lithoarte.com](mailto:ventas@lithoarte.com)

Diseño y Diagramación: Ciento Uno Estudio Gráfico E.I.R.L.

RUC: 20537404648

Impreso en Perú – Printed in Perú







## Prefacio

El Centro de Estudios de la Competitividad de CENTRUM Católica Graduate Business School, presenta el Índice de Competitividad Regional del Perú 2014 (ICRP). Nuestro permanente proceso de investigación se traduce, en esta ocasión, en una herramienta necesaria en el análisis de la competitividad regional, a través de la comparación cuantitativa de las regiones del Perú.

En esta edición se presenta por primera vez resultados para las 26 regiones del país, incluido Lima Metropolitana que se separa de Lima Provincias, constituyendo una región cada una. Este análisis se logra a través de la estandarización de 90 variables para cada región, las cuales se clasifican en 25 factores y estas a su vez en cinco pilares (Economía, Empresas, Gobierno, Infraestructura y Personas) que operacionalizan el concepto de competitividad regional que mide esta investigación:

***La administración de recursos y capacidades para incrementar sostenidamente la productividad empresarial y el bienestar de la población de la región.***

El ICRP 2014 de CENTRUM Católica permite un análisis comparativo y evolutivo de las regiones al presentar los resultados desde el año 2008 hasta 2014. La información que pueda desprenderse del análisis será conocimiento trascendental para la toma de decisiones a nivel regional, ya sea en un marco de implementación o de evaluación de resultados.

La metodología aplicada en el ICRP de CENTRUM Católica es propia, desarrollada por investigadores y publicada a nivel internacional. Además, sigue siendo la única herramienta independiente, objetiva, técnica y con sustento académico, puesta a disposición del sector público y privado para apoyar el desarrollo de las regiones del Perú.

Noviembre 2014  
Fernando D' Alessio Ipinza  
Director General  
CENTRUM Católica



## Tabla de Contenidos

■	Prefacio	5
■	Tabla de Contenidos	7
■	Forma de Cálculo del ICRP 2014	13
■	Estructura del ICRP 2014	17
■	Guía de Lectura del ICRP	29
■	Resultados del ICRP 2014	37
■	Resultado General del ICRP 2014	53
■	Resultado por Pilares del ICRP	57
	E    Pilar Economía	59
	M    Pilar Empresas	61
	G    Pilar Gobierno	63
	I    Pilar Infraestructura	65
	P    Pilar Personas	67
■	Resultado por Factores del ICRP	69
	E    Resultado por Factores del Pilar Economía	71
	EA    Factor Tamaño	73
	EB    Factor Crecimiento	75
	EC    Factor Exportación	77
	ED    Factor Diversificación	79
	EE    Factor Empleo	81
	M    Resultado por Factores del Pilar Empresas	83
	MA    Factor Productividad	85
	MB    Factor Ambiente de Negocios	87
	MC    Factor Habilidades Gerenciales	89
	MD    Factor Innovación	91
	ME    Factor Generación del Empleo	93
	G    Resultado por Factores del Pilar Gobierno	95
	GA    Factor Recursos	97
	GB    Factor Autonomía	99
	GC    Factor Gasto	101
	GD    Factor Seguridad	103
	GE    Factor Justicia	105

I	Resultado por Factores del Pilar Infraestructura	107
IA	Factor Energía	109
IB	Factor Red Vial	111
IC	Factor Transporte	113
ID	Factor Turismo	115
IE	Factor Comunicación	117
P	Resultado por Factores del Pilar Personas	119
PA	Factor Educación Escolar	121
PB	Factor Educación Superior	123
PC	Factor Formación Laboral	125
PD	Factor Logros Educativos	127
PE	Factor Salud	129
	Resultado por Variables del ICRP	131
E	Pilar Economía	133
EA	Resultado por Variables del Factor Tamaño	133
EA1	Producto Bruto Interno Real	135
EA2	Producto Bruto Interno Real Per Cápita	136
EB	Resultado por Variables del Factor Crecimiento	137
EB1	Crecimiento del Producto Bruto Interno Real	139
EB2	Crecimiento del Producto Bruto Interno Real Per Cápita	140
EC	Resultado por Variables del Factor Exportación	141
EC1	Valor de las Exportaciones Definitivas	143
EC2	Inserción Externa	144
EC3	Volumen de las Exportaciones Definitivas	145
EC4	Dinámica Exportadora	146
ED	Resultado por Variables del Factor Diversificación	147
ED1	Países de Destino	149
ED2	Productos de Exportación	150
EE	Resultado por Variables del Factor Empleo	151
EE1	Población Económicamente Activa Ocupada	153
EE2	Población Económicamente Activa Ocupada Relativa	154
EE3	Ingreso Promedio Asalariado Privado	155
EE4	Ingreso Promedio Independiente	156
EE5	Ingreso Promedio Asalariado Empleador	157

M	Pilar Empresas	159
MA	Resultado por Variables del Factor Productividad	159
MA1	Productividad Media del Trabajo	161
MA2	Población Económicamente Activa Ocupada de 14 a más Años	162
MB	Resultado por Variables del Factor Ambiente de Negocios	163
MB1	Número de Empresas	165
MB2	Penetración del Sistema Financiero	166
MB3	Cobertura del Sistema Financiero	167
MB4	Nacimiento de Empresas	168
MB5	Esfuerzo para Desarrollar Empresa	169
MB6	Presencia de Empresas Exitosas	170
MC	Resultado por Variables del Factor Habilidades Gerenciales	171
MC1	Capacidad Gerencial	173
MC2	Visión de Largo Plazo	174
MC3	Capacidad de Adaptación	175
MC4	Capacidad de Internacionalización	176
MD	Resultado por Variables del Factor Innovación	177
MD1	Existencia de Productos / Servicios Innovadores	179
MD2	Casos de Empresas o Personas Innovadoras	180
MD3	Creación de Nuevos Productos o Servicios	181
MD4	Mejora de Técnicas y Procesos	182
ME	Resultado por Variables del Factor Generación del Empleo	183
ME1	Acceso a Puestos Bien Remunerados	185
ME2	Oportunidades para Independientes	186
ME3	Empleo Estable	187
ME4	Nivel Salarial	188
ME5	Sobrecosto Laboral	189
G	Pilar Gobierno	190
GA	Resultado por Variables del Factor Recursos	191
GA1	Recursos Totales	193
GA2	Recursos Totales Per Cápita	194
GB	Resultado por Variables del Factor Autonomía	195
GB1	Autonomía Fiscal	197
GB2	Eficiencia Recaudatoria	198

GC	Resultado por Variables del Factor Gasto	199
GC1	Avance de Ejecución	201
GC2	Gasto Ejecutado	202
GD	Resultado por Variables del Factor Seguridad	203
GD1	Delitos	205
GD2	Faltas	206
GD3	Terrorismo	207
GE	Resultado por Variables del Factor Justicia	209
GE1	Tramitación de Expedientes	211
GE2	Expedientes Resueltos	212
I	Pilar Infraestructura	213
IA	Resultado por Variables del Factor Energía	213
IA1	Energía Eléctrica	215
IA2	Facturación Promedio de Energía Eléctrica a Clientes Libres (Miles US\$)	216
IA3	Clientes Libres	217
IA4	Facturación Promedio de Energía Eléctrica a Clientes Regulados (Miles US\$)	218
IA5	Clientes Regulados	219
IB	Resultado por Variables del Factor Red Vial	221
IB1	Densidad de Red Vial Nacional Asfaltada	223
IB2	Red Vial Nacional Asfaltada	224
IB3	Densidad de la Red Vial Departamental Asfaltada	225
IB4	Red Vial Departamental Asfaltada	226
IB5	Densidad de la Red Vial Vecinal Asfaltada	227
IB6	Red Vial Vecinal Asfaltada	228
IC	Resultado por Variables del Factor Transporte	229
IC1	Densidad Transporte Terrestre	231
IC2	Transporte Terrestre	232
IC3	Densidad Transporte Aéreo	233
IC4	Transporte Aéreo	234
IC5	Tráfico de Carga Internacional en Aeropuertos	235
IC6	Tráfico de Carga de Exportación en Puertos	236
ID	Resultado por Variables del Factor Turismo	237
ID1	Hoteles de 1 Estrella	239
ID2	Hoteles de 2 Estrellas	240

ID3	Hoteles de 3 Estrellas	241
ID4	Hoteles de 4 Estrellas	242
ID5	Hoteles de 5 Estrellas	243
ID6	Albergues	244
ID7	Otros Establecimientos	245
IE	Resultado por Variables del Factor Comunicación	247
IE1	Densidad Telefonía Fija	249
IE2	Telefonía Fija	250
IE3	Densidad Telefonía Celular	251
IE4	Telefonía Celular	252
P	Pilar Personas	253
PA	Resultado por Variables del Factor Educación Escolar	253
PA1	Logro en Comprensión de Textos Escritos	255
PA2	Logro en Pruebas de Matemática	256
PB	Resultado por Variables del Factor Educación Superior	257
PB1	Densidad de Graduados de Universidad	259
PB2	Número de Graduados de Universidad	260
PB3	Densidad de Titulados de Universidad	261
PB4	Número de Titulados de Universidad	262
PC	Resultado por Variables del Factor Formación Laboral	263
PC1	Densidad de Centros de Formación Tecnológica	265
PC2	Número de Centros de Formación Tecnológica	266
PC3	Densidad de Centros de Formación Ocupacional	267
PC4	Número de Centros de Educación Ocupacional	268
PD	Resultado por Variables del Factor Logros Educativos	269
PD1	Estudios Alcanzados	271
PD2	Analfabetismo	272
PE	Resultado por Variables del Factor Salud	273
PE1	Expectativa de Vida	275
PE2	Afiliación a un Seguro de Salud	276
PE3	Desnutrición	277



## Perfiles Regionales

279

	1. Amazonas	281		14. Lambayeque	385
	2. Ancash	289		15. Lima metropolitana	393
	3. Apurímac	297		16. Lima provincia	401
	4. Arequipa	305		17. Loreto	409
	5. Ayacucho	313		18. Madre de Dios	417
	6. Cajamarca	321		19. Moquegua	425
	7. Callao	329		20. Pasco	433
	8. Cusco	337		21. Piura	441
	9. Huancavelica	345		22. Puno	449
	10. Huánuco	353		23. San Martín	457
	11. Ica	361		24. Tacna	465
	12. Junín	369		25. Tumbes	473
	13. La Libertad	377		26. Ucayali	481

## Referencias

489

2014

# FORMA DE CÁLCULO DEL ICRP



ÍNDICE DE  
COMPETITIVIDAD  
REGIONAL DEL PERÚ



**E**CENTRUM  
GRADUATE BUSINESS SCHOOL  
PONTIFICIA UNIVERSIDAD CATÓLICA DEL PERÚ



# FORMA DE CÁLCULO DEL ICRP 2014

1

El Índice de Competitividad Regional del Perú mide la competitividad regional, entendida como la administración eficiente de los recursos de las regiones para el beneficio de sus recursos de las regiones para el beneficio de sus pobladores y el incremento de la productividad empresarial.

2

Basado en el análisis y la experiencia, se identificaron cinco determinantes de la competitividad regional del Perú, a los que se les denominó pilares: (a) economía, (b) empresas, (c) gobierno, (d) infraestructura y (e) personas.

3

Para cada pilar, se identificó cinco factores que miden el comportamiento de cada pilar basados en la competitividad regional. Estos constituyen un segundo nivel de desagregación que aporta al análisis que se puede realizar con los resultados.

4

Para cada factor se identificó un grupo de variables. Estas suman un total de 90. Este tercer nivel de desagregación otorga al análisis un nivel de detalle y focalización de gran importancia.

5

En el pilar Empresas, se realizó la Encuesta Nacional a Empresarios, la cual, a través de 16 variables, captura la percepción del empresariado con respecto al comportamiento del pilar.

6

El Índice utiliza dos métodos de estandarización de variables: (a) resultado estándar y (b) conversión a escala.

7

La metodología utilizada se basa en el paper: Jorge Benzaquen, Luis Alfonso Del Carpio, Luis Alberto Zegarra y Christian Alberto Valdivia, "Un Índice Regional de Competitividad para un País". Revista CEPAL, N° 102 (LC/G.2468-P/E), Santiago de Chile, Comisión Económica para América Latina y el Caribe (CEPAL), 2010.



2014

# ESTRUCTURA DEL ICRP



## ÍNDICE DE COMPETITIVIDAD REGIONAL DEL PERÚ



**E**CENTRUM  
GRADUATE BUSINESS SCHOOL  
PONTIFICIA UNIVERSIDAD CATÓLICA DEL PERÚ



# Jerarquía del ICRP

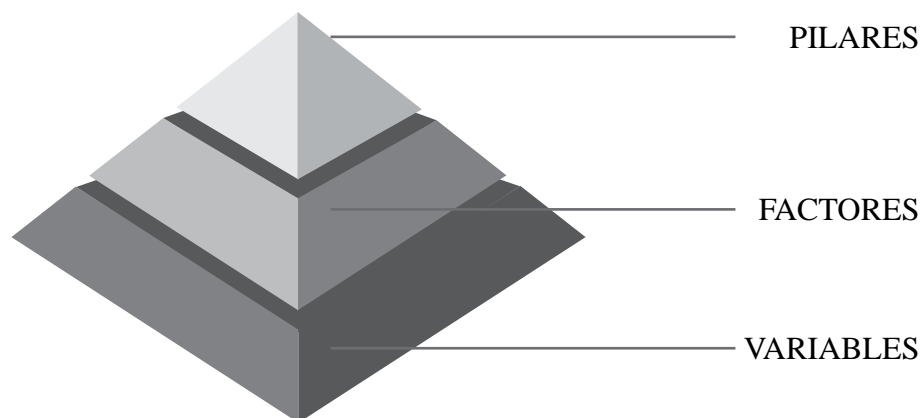

## **LOS 5 PILARES**

Son el componente macro que explican los determinantes de la competitividad en las regiones.

## **LOS 25 FACTORES**

Desagregan en un segundo nivel el significado de los pilares de la competitividad regional.

## **LAS 90 VARIABLES**

Son las unidades base del ICRP. Componen a los factores a través de un proceso de estandarización y de promedios ponderados.



# Pilares del ICRP

## ECONOMÍA

Mide el tamaño de la economía regional, su capacidad de lograr un crecimiento sostenido, su nivel de integración con el mundo a través de las exportaciones y la diversificación de su oferta, así como su capacidad de generar empleo.

Mide la productividad de la región, así como las capacidades e indicadores de gestión, a través de la opinión de empresarios líderes de cada región.

## EMPRESAS

## GOBIERNO

Mide los recursos con los que dispone una región, su nivel de autonomía fiscal, la calidad del gasto y el sistema de seguridad y justicia.

## INFRAESTRUCTURA

Mide la capacidad de la región con respecto a la generación de energía, su red vial, transporte, infraestructura para el turismo y red de comunicaciones.

## PERSONAS

Mide la competitividad de la educación escolar y superior, los logros educativos, además de la formación laboral y el acceso a los servicios de salud.

# Factores del ICRP

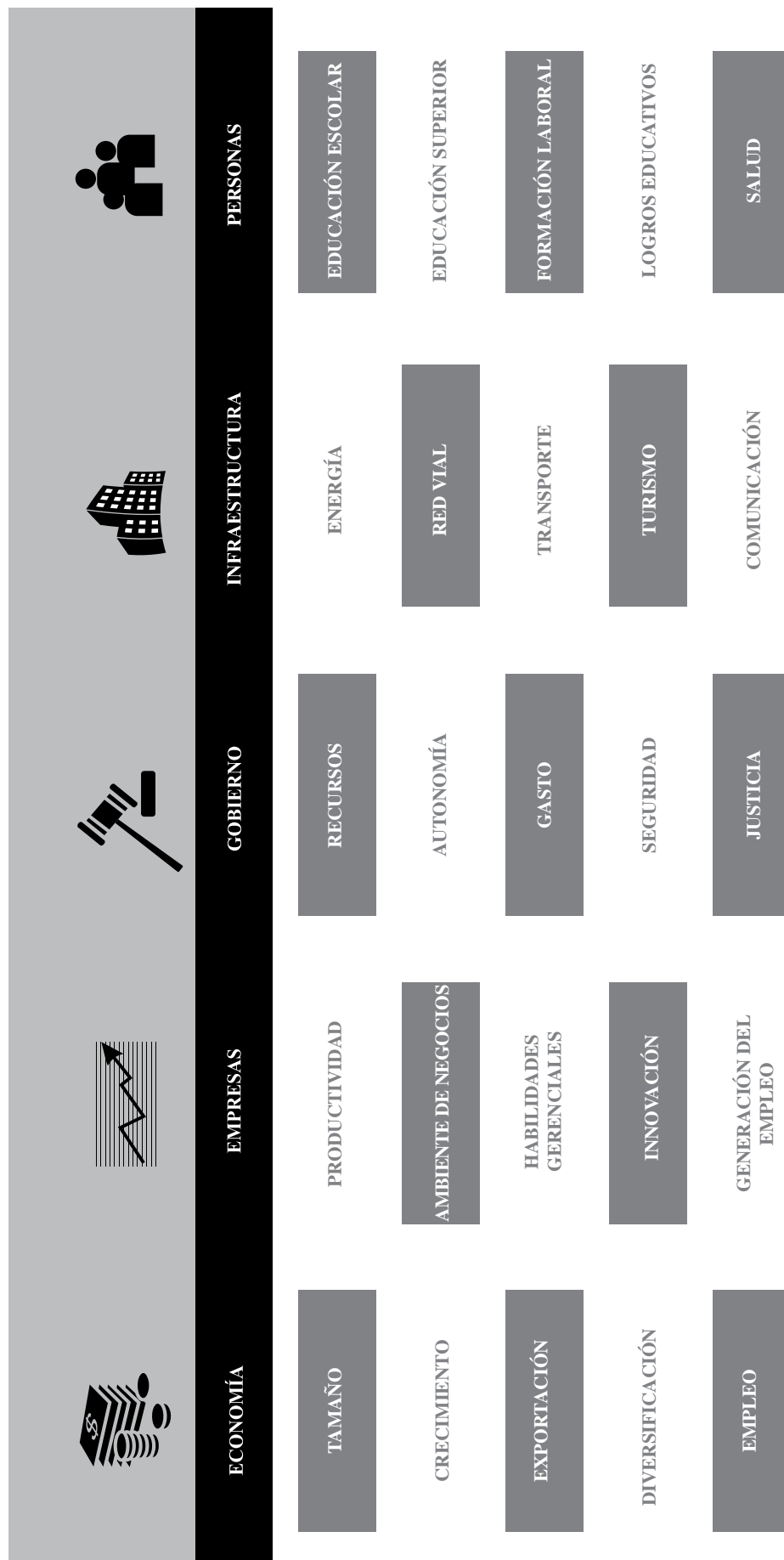

## ECONOMÍA



FACTOR		VARIABLE		UNIDAD
EA	Tamaño	EA1	Producto Bruto Interno Real	Producto Bruto Interno Real (Millones de Nuevos Soles Base 1994)
		EA2	Producto Bruto Interno Real Per Cápita	Producto Bruto Interno Real (Nuevos Soles Base 1994) ÷ Población del Departamento
EB	Crecimiento	EB1	Crecimiento del Producto Bruto Interno Real	Tasa de Crecimiento Acumulada del Producto Bruto Interno Real (Nuevos Soles Base 1994) (x 100)
		EB2	Crecimiento del Producto Bruto Interno Real Per Cápita	Tasa de Crecimiento Acumulada del Producto Bruto Interno Real Per Cápita (Nuevos Soles Base 1994) (x 100)
EC	Exportación	EC1	Valor de las Exportaciones Definitivas	Valor FOB Millones de US\$ de las Exportaciones Definitivas No Tradicionales (Partidas con Valor Total Mayor a US\$ 2,000,000)
		EC2	Inserción Externa	Valor FOB US\$ de las Exportaciones Definitivas No Tradicionales (Partidas con Valor Total Mayor a US\$ 2,000,000) ÷ Producto Bruto Interno Corriente US\$ (x100)
		EC3	Volumen de las Exportaciones Definitivas	Peso Neto (Millones de Kilogramos) de las Exportaciones Definitivas No Tradicionales (Partidas con Valor Total Mayor a US\$ 2,000,000)
		EC4	Dinámica Exportadora	Número de DUAs (Declaración Única de Aduanas)
ED	Diversificación	ED1	Países de Destino	Número de Países de Destino de las Exportaciones No Tradicionales (Partidas con Valor Total Mayor a US\$ 2,000,000)
		ED2	Productos de Exportación	Número de Partidas Arancelarias de las Exportaciones No Tradicionales (Partidas con Valor Total Mayor a US\$ 2,000,000)
EE	Empleo	EE1	Población Económicamente Activa Ocupada	Población Económicamente Activa Ocupada (En Miles)
		EE2	Población Económicamente Activa Ocupada Relativa	Población Económicamente Activa Ocupada ÷ Población en Edad de Trabajar (x 100)
		EE3	Ingreso Promedio Asalariado Privado	Ingreso Promedio Mensual de la PEA Ocupada por Categoría Ocupacional: Asalariado Privado (Nuevos Soles)
		EE4	Ingreso Promedio Independiente	Ingreso Promedio Mensual de la PEA Ocupada por Categoría Ocupacional: Independiente (Nuevos Soles)
		EE5	Ingreso Promedio Asalariado Empleador	Ingreso Promedio Mensual de la PEA Ocupada por Categoría Ocupacional: Empleador (Nuevos Soles)



# EMPRESAS

FACTOR		VARIABLE		UNIDAD
MA	Productividad	MA1	Productividad Media del Trabajo	Producto Bruto Interno Corrientes (Nuevos Soles) ÷ Población Económicamente Activa Ocupada
		MA2	Población Económicamente Activa Ocupada de 14 a más Años	Población Económicamente Activa Ocupada de 14 a más Años
MB	Ambiente de Negocios	MB1	Número de Empresas	Número de Empresas con más de 10 Trabajadores
		MB2	Penetración del Sistema Financiero	Créditos y Depósitos (Nuevos Soles) ÷ Producto Bruto Interno Corriente (Nuevos Soles)
		MB3	Cobertura del Sistema Financiero	Número de Oficinas de Empresas Bancarias ÷ Población del Departamento (x 100,000)
		MB4	Nacimiento de Empresas	¿En su Región Nacen Empresas Regularmente?
		MB5	Esfuerzo para Desarrollar Empresa	¿Es Fácil Sacar Adelante una Empresa en su Región?
		MB6	Presencia de Empresas Exitosas	¿Las Empresas en su Región son Exitosas?
MC	Habilidades Gerenciales	MC1	Capacidad Gerencial	¿La Calidad de los Gerentes en su Región es Buena?
		MC2	Visión de Largo Plazo	¿El Empresario en su Región Planifica a Largo Plazo?
		MC3	Capacidad de Adaptación	¿El Empresario en su Región Tiene Capacidad de Responder a Cambios que Afectan su Negocio?
		MC4	Capacidad de Internacionalización	¿El Empresario en su Región Tiene Capacidad para Exportar sus Productos?
MD	Innovación	MD1	Existencia de Productos / Servicios Innovadores	¿En su Región Existen Productos / Servicios Innovadores?
		MD2	Casos de Empresas o Personas Innovadoras	¿En su Región Existen Casos de Empresas / Personas Innovadoras?
		MD3	Creación de Nuevos Productos o Servicios	¿El Empresario en su Región se Esfuerza por Crear Permanentemente Nuevos Productos o Servicios?

# EMPRESAS



		MD4	Mejora de Técnicas y Procesos	¿Las Empresas en su Región Mejoran Permanentemente sus Técnicas y Procesos?
ME	Generación del Empleo	ME1	Acceso a Puestos Bien Remunerados	¿Las Empresas en su Región Tienen Puestos Bien Remunerados?
		ME2	Oportunidades para Independientes	¿El Trabajador Independiente Tiene Oportunidades de Trabajo en su Región?
		ME3	Empleo Estable	¿Las Empresas en su Región Ofrecen Empleo Estable o Fijo?
		ME4	Nivel Salarial	¿El Nivel Salarial en las Empresas de su Región es Adecuado?
		ME5	Sobrecosto Laboral	¿Los Sobrecostos Laborales Limitan la Generación de Empleo en las Empresas de su Región?



# GOBIERNO

FACTOR		VARIABLE		UNIDAD
GA	Recursos	GA1	Recursos Totales	Presupuesto Institucional Modificado (Millones de Nuevos Soles)
		GA2	Recursos Totales Per Cápita	Presupuesto Institucional Modificado (Nuevos Soles) ÷ Población del Departamento
GB	Autonomía	GB1	Autonomía Fiscal	Recursos Directamente Recaudados por las Entidades Públicas y Administrados Directamente por Éstas (Nuevos Soles) ÷ Presupuesto Institucional Modificado (Nuevos Soles) (x 100)
		GB2	Eficiencia Recaudatoria	Recursos Directamente Recaudados por las Entidades Públicas y Administrados Directamente por Éstas (Nuevos Soles) ÷ Población del Departamento
GC	Gasto	GC1	Avance de Ejecución	Gasto Ejecutado Devengado (Nuevos Soles) ÷ Presupuesto Institucional Modificado (Nuevos Soles) (x100)
		GC2	Gasto Ejecutado	Gasto Ejecutado Devengado (Millones de Nuevos Soles)
GD	Seguridad	GD1	Delitos	Denuncias por Comisión de Delitos ÷ Población del Departamento (x 1,000)
		GD2	Faltas	Intervenciones por Comisión de Faltas Registradas por la PNP ÷ Población del Departamento (x 1,000)
		GD3	Terrorismo	Número de Hechos Terroristas Registrados por la DIGIMIN
GE	Justicia	GE1	Tramitación de Expedientes	Número de Expedientes Resueltos por los Órganos Jurisdiccionales del Poder Judicial ÷ Número de Expedientes Ingresados a los Órganos Jurisdiccionales del Poder Judicial (x 100)
		GE2	Expedientes Resueltos	Expedientes Resueltos por cada 1,000 Habitantes

# INFRAESTRUCTURA



FACTOR		VARIABLE		UNIDAD
IA	Energía	IA1	Energía Eléctrica	Producción de Energía Eléctrica (Gw.H)
		IA2	Facturación Promedio de Energía Eléctrica a Clientes Libres	Facturación de Energía Eléctrica a Clientes Libres (Miles US\$) ÷ Número de Clientes Libres de las Empresas de Energía Eléctrica
		IA3	Clientes Libres	Número de Clientes Libres de las Empresas de Energía Eléctrica
		IA4	Facturación Promedio de Energía Eléctrica a Clientes Regulados	Facturación de Energía Eléctrica a Clientes Regulados (Miles US\$) ÷ Número de Clientes Regulados de las Empresas de Energía Eléctrica
		IA5	Clientes Regulados	Número de Clientes Regulados de las Empresas de Energía Eléctrica (En Miles)
IB	Red Vial	IB1	Densidad de Red Vial Nacional Asfaltada	Longitud de la Red Vial Nacional Asfaltada (Kilómetros) ÷ Longitud de la Red Vial Nacional Total (Kilómetros)
		IB2	Red Vial Nacional Asfaltada	Longitud de la Red Vial Nacional Asfaltada (Kilómetros)
		IB3	Densidad de la Red Vial Departamental Asfaltada	Longitud de la Red Vial Departamental Asfaltada (Kilómetros) ÷ Longitud de la Red Vial Departamental Total (Kilómetros)
		IB4	Red Vial Departamental Asfaltada	Longitud de la Red Vial Departamental Asfaltada (Kilómetros)
		IB5	Densidad de la Red Vial Vecinal Asfaltada	Longitud de la Red Vial Vecinal Asfaltada (Kilómetros) ÷ Longitud de la Red Vial Vecinal Total (Kilómetros)
		IB6	Red Vial Vecinal Asfaltada	Longitud de la Red Vial Vecinal Asfaltada (Kilómetros)
IC	Transporte	IC1	Densidad Transporte Terrestre	Entrada de Pasajeros de Transporte Terrestre Interprovincial ÷ Población del Departamento
		IC2	Transporte Terrestre	Entrada de Pasajeros de Transporte Terrestre Interprovincial (En Miles)
		IC3	Densidad Transporte Aéreo	Movimiento de Entrada de Pasajeros Nacionales (Aeropuertos / Aeródromos) ÷ Población del Departamento
		IC4	Transporte Aéreo	Movimiento de Entrada de Pasajeros Nacionales Aeropuertos / Aeródromos (En Miles)



# INFRAESTRUCTURA

		IC5	Tráfico de Carga Internacional en Aeropuertos	Carga de Salida Internacional Aeroportuario (Miles de Kilogramos)
		IC6	Tráfico de Carga de Exportación en Puertos	Carga Exportada Según Terminal Portuario (Toneladas Métricas)
ID	Turismo	ID1	Hoteles de 1 Estrella	Número de Camas en Hoteles de 1 Estrella
		ID2	Hoteles de 2 Estrellas	Número de Camas En Hoteles de 2 Estrellas
		ID3	Hoteles de 3 Estrellas	Número de Camas en Hoteles de 3 Estrellas
		ID4	Hoteles de 4 Estrellas	Número de Camas en Hoteles de 4 Estrellas
		ID5	Hoteles de 5 Estrellas	Número de Camas en Hoteles de 5 Estrellas
		ID6	Albergues	Número de Camas en Albergues
		ID7	Otros Establecimientos	Número de Camas en Establecimientos No Clasificados
IE	Comunicación	IE1	Densidad Telefonía Fija	Número de Teléfonos Fijos ÷ Población del Departamento (x 100)
		IE2	Telefonía Fija	Número de Teléfonos Fijos (En Miles)
		IE3	Densidad Telefonía Celular	Número de Teléfonos Móviles ÷ Población del Departamento (x 100)
		IE4	Telefonía Celular	Número de Teléfonos Móviles (En Miles)



# PERSONAS



FACTOR		VARIABLE		UNIDAD
PA	Educación Escolar	PA1	Logro en Comprensión de Textos Escritos	Porcentaje de Estudiantes de 2do Grado de Primaria que Alcanzaron el Nivel 2 (Estudiantes que Lograron el Aprendizaje del Grado) en Comprensión de Textos Escritos.
		PA2	Logro en Pruebas de Matemática	Porcentaje de Estudiantes de 2do grado de Primaria que Alcanzaron el Nivel 2 (Estudiantes que Lograron el Aprendizaje del Grado) en Pruebas de Matemática
PB	Educación Superior	PB1	Densidad de Graduados de Universidad	Número de Graduados de Universidad Pública y Privada ÷ Población del Departamento (x 1,000)
		PB2	Número de Graduados de Universidad	Número de Graduados de Universidad Pública y Privada
		PB3	Densidad de Titulados de Universidad	Número de Titulados de Universidad Pública y Privada ÷ Población del Departamento (x 1,000)
		PB4	Número de Titulados de Universidad	Número de Titulados de Universidad Pública y Privada
PC	Formación Laboral	PC1	Densidad de Centros de Formación Tecnológica	Número de Centros de Formación Tecnológica ÷ Población del Departamento (x 100,000)
		PC2	Número de Centros de Formación Tecnológica	Número de Centros de Formación Tecnológica
		PC3	Densidad de Centros de Formación Ocupacional	Número de Centros de Educación Ocupacional ÷ Población del Departamento (x 100,000)
		PC4	Número de Centros de Educación Ocupacional	Número de Centros de Educación Ocupacional
PD	Logros Educativos	PD1	Estudios Alcanzados	Año Promedio de Estudios Alcanzado por la Población de 15 y más Años de Edad
		PD2	Analfabetismo	Porcentaje de Analfabetismo
PE	Salud	PE1	Expectativa de Vida	Expectativa de Vida en Años
		PE2	Afiliación a un Seguro de Salud	Porcentaje de la población afiliada a algún Seguro de Salud
		PE3	Desnutrición	Porcentaje de Menores de 5 años con Desnutrición Crónica (Patrón de Referencia National Center for Health Statistics)

2014

# GUÍA DE LECTURA DEL ICRP



ÍNDICE DE  
COMPETITIVIDAD  
REGIONAL DEL PERÚ



**E**CENTRUM  
GRADUATE BUSINESS SCHOOL  
PONTIFICIA UNIVERSIDAD CATÓLICA DEL PERÚ



# Guía de lectura

## 1 Posición Relativa Entre las Regiones

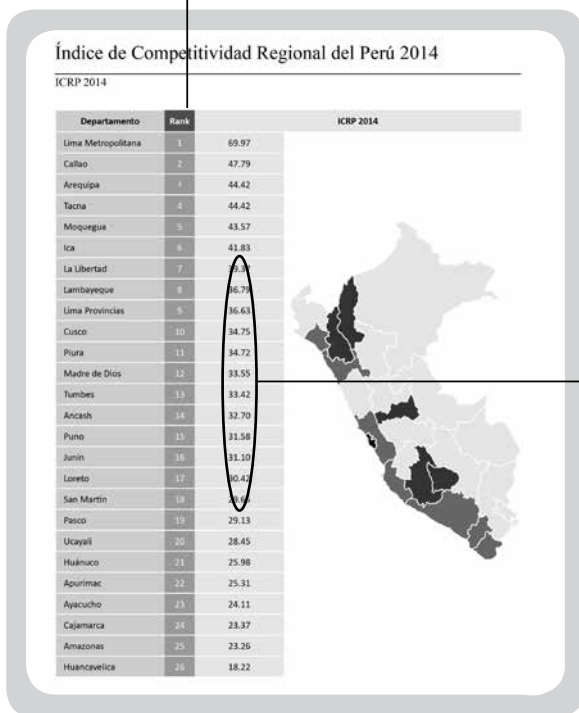

## 2 Distancia Entre las Regiones

## 3 Evolución de las Regiones: ICRP 2008, 2010, 2011 y 2014

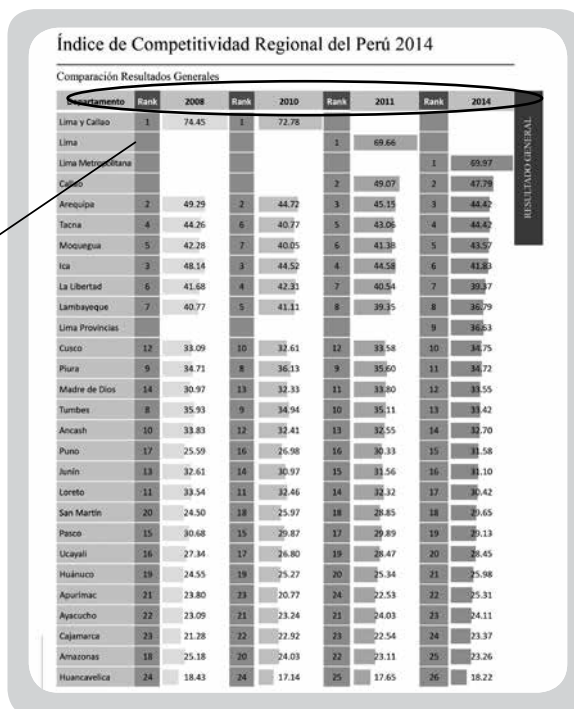

# Guía de lectura

## 4

### Análisis de posición, Evolución y Distancia de las regiones por los 5 pilares, 25 Factores y 90 variables

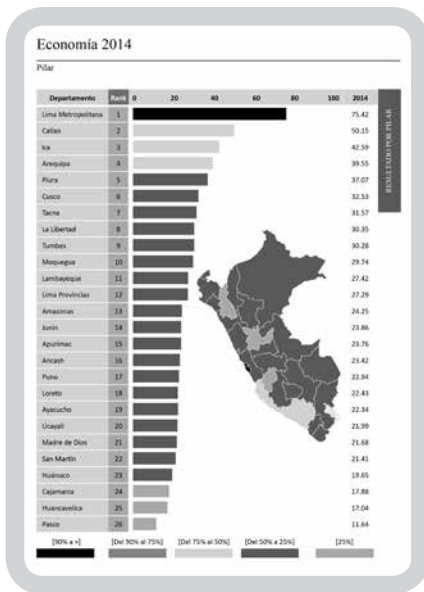

Departamento	Rango	2008	2009	2010	2011	Rango	2014	
Lima Metropolitana	1	61.17	7	64.34	7	62.21	1	75.42
Moquegua	2	41.17	2	44.34	2	42.21	2	49.28
Callao	3	35.15	3	36.78	3	34.88	3	39.88
Arequipa	4	35.15	4	36.78	4	34.76	4	38.17
Ica	5	30.43	5	30.42	5	30.48	5	39.40
Tarma	6	30.43	6	29.46	6	30.40	6	31.96
Ancash	7	29.87	8	29.42	7	29.15	7	22.89
Piura	8	26.16	7	29.27	8	29.76	8	21.36
La Libertad	9	18.96	9	19.42	9	20.24	9	21.20
Lima Provincias	10					10	18.00	
Madre de Dios	11	20.15	11	18.56	10	18.30	11	16.98
Junín	12	15.11	10	15.07	11	15.28	12	16.23
Piura	13	14.11	11	14.58	12	14.60	13	15.84
Cusco	14	11.91	12	12.45	14	13.55	14	15.30
Lambayeque	15	12.41	13	13.64	13	13.87	15	14.84
Ucayali	16	12.05	14	12.04	15	11.64	16	12.23
Tumbes	17	9.88	17	10.14	16	10.43	17	11.13
Loreto	18	10.43	16	10.30	17	10.22	18	10.44
Cajamarca	19	8.86	15	10.54	18	9.75	19	8.84
Puno	20	4.88	18	7.07	19	7.12	20	7.11
San Martín	21	6.18	20	6.79	20	6.59	21	6.92
Ancash	22	20.51	22	6.31	22	6.28	22	6.78
Apurímac	23	4.81	21	6.49	21	6.22	23	6.18
Huancavelica	24	7.03	19	6.96	21	6.64	24	6.50
Huancayo	25	2.60	23	2.52	24	2.36	25	2.25
Apurímac	26	1.05	24	1.06	25	1.07	26	1.12
Lima y Callao	1	74.76	1	77.13	1	76.94	1	76.94

Departamento	Rango	2008	2009	2010	2011	Rango	2014	
Lima Metropolitana	1	61.17	7	64.34	7	62.21	1	75.42
Callao	2	35.15	3	36.78	3	34.88	3	39.88
Ica	3	41.17	2	44.34	2	42.21	2	49.28
Arequipa	4	40.22	3	41.72	3	39.16	4	38.17
Piura	5	30.43	5	30.42	5	30.48	5	39.40
Cusco	6	29.87	6	29.38	6	29.46	6	31.96
Tarma	7	28.55	7	24.07	7	24.12	7	25.37
La Libertad	8	28.55	8	26.79	8	26.38	8	30.35
Tumbes	9	25.23	9	25.26	9	24.43	9	26.28
Moquegua	10	24.44	10	22.64	10	24.68	10	24.74
Lambayeque	11	27.35	11	25.79	11	26.77	11	27.42
Lima Provincias	12					12	27.29	
Ancash	13	23.87	13	18.81	12	21.28	13	24.25
Junín	14	21.26	14	18.40	13	19.18	14	23.86
Apurímac	15	18.24	15	13.87	14	14.47	15	21.76
Ayacucho	16	27.96	16	24.04	15	24.75	16	23.42
Puno	17	20.54	17	18.23	16	19.95	17	22.96
Iquitos	18	21.71	18	13.81	17	14.49	18	22.41
Apurímac	19	20.48	19	16.71	18	17.50	19	20.92
Ucayali	20	21.71	20	16.76	18	16.44	20	21.99
Madre de Dios	21	30.44	21	24.51	21	24.06	21	21.68
San Martín	22	22.04	22	15.37	20	20.80	22	21.41
Huancayo	23	11.91	23	10.83	22	11.77	23	19.65
Cajamarca	24	13.37	24	14.74	23	13.44	24	17.88
Huancavelica	25	14.54	25	9.06	24	11.50	25	17.04
Piura	26	20.49	26	13.79	25	13.14	26	18.96
Lima y Callao	1	74.76	1	76.76	1	76.94	1	76.94

Departamento	Rango	2008	2009	2010	2011	Rango	2014	
Lima Metropolitana	1	61.17	7	64.34	7	62.21	1	75.42
Callao	2	35.15	3	36.78	3	34.88	3	39.88
Arequipa	3	41.17	2	44.34	2	42.21	2	49.28
Ica	4	40.22	3	41.72	3	39.16	4	38.17
Piura	5	30.43	5	30.42	5	30.48	5	39.40
Tarma	6	29.87	6	29.38	6	29.46	6	31.96
Ancash	7	28.55	7	24.07	7	24.12	7	25.37
La Libertad	8	28.55	8	26.79	8	26.38	8	30.35
Tumbes	9	25.23	9	25.26	9	24.43	9	26.28
Moquegua	10	24.44	10	22.64	10	24.68	10	24.74
Lambayeque	11	27.35	11	25.79	11	26.77	11	27.42
Lima Provincias	12					12	27.29	
Ancash	13	23.87	13	18.81	12	21.28	13	24.25
Junín	14	21.26	14	18.40	13	19.18	14	23.86
Piura	15	18.24	15	13.87	14	14.47	15	21.76
Ayacucho	16	27.96	16	24.04	15	24.75	16	23.42
Puno	17	20.54	17	18.23	16	19.95	17	22.96
Iquitos	18	21.71	18	13.81	17	14.49	18	22.41
Apurímac	19	20.48	19	16.71	18	17.50	19	20.92
Ucayali	20	21.71	20	16.76	18	16.44	20	21.99
Madre de Dios	21	30.44	21	24.51	21	24.06	21	21.68
San Martín	22	22.04	22	15.37	20	20.80	22	21.41
Huancayo	23	11.91	23	10.83	22	11.77	23	19.65
Cajamarca	24	13.37	24	14.74	23	13.44	24	17.88
Huancavelica	25	14.54	25	9.06	24	11.50	25	17.04
Piura	26	20.49	26	13.79	25	13.14	26	18.96
Lima y Callao	1	74.76	1	77.13	1	76.94	1	76.94

Departamento	Rango	2007	2008	2009	2010	2011	2012	
Lima Metropolitana	1	11,088.72	13	11,088.72	13	11,088.72	13	15,000.45
Callao	2	1,000.00	1	1,000.00	1	1,000.00	1	1,000.00
Ancash	3	1,336.48	17	1,033.67	17	1,042.84	17	1,126.72
La Libertad	4	1,714.46	18	844.02	14	2,254.53	4	2,254.53
Piura	5	4,527.37	14	1,110.08	11	1,508.17	5	8,848.55
Ancash	6	1,933.56	16	648.02	6	647.25	6	7,019.21
Junín	7	1,381.62	19	649.12	8	1,884.39	7	6,835.89
Ica	8	4,352.65	15	5,511.72	8	5,958.19	8	6,834.64
Cusco	9	4,180.29	10	4,844.75	9	5,796.70	9	6,324.79
Lambayeque	10	4,245.55	9	4,742.40	10	5,232.19	10	5,504.46
Cajamarca	11	4,229.72	16	4,302.28	15	4,652.02	11	5,218.87
Lima Provincias	12						12	5,212.94
Piura	13	3,449.86	11	3,754.26	12	4,246.48	14	4,445.22
Loreto	14	1,225.04	24	3,329.73	23	3,563.74	16	4,204.55
Tarma	15	2,211.40	23	2,298.68	24	2,565.73	15	2,773.67
San Martín	16	1,983.23	18	2,257.26	18	2,407.69	18	2,796.10
Moquegua	17	2,257.54	22	2,448.18	19	2,482.18	17	2,499.64
Ayacucho	18	1,535.60	20	1,861.77	17	1,865.34	18	2,263.67
Ucayali	19	1,706.88	21	1,920.38	16	1,943.48	19	2,188.41
Huancayo	20	1,541.22	19	1,474.88	19	1,794.74	20	1,874.73
Puno	21	1,514.16	20	1,444.15	20	1,612.15	21	1,612.16
Huancavelica	22	1,345.96	21	1,413.14	21	1,489.89	22	1,611.77
Ancash	23	1,023.24	22	1,134.82	22	1,223.17	23	1,412.94
Apurímac	24	725.42	24	788.07	24	888.67	24	1,053.21
Tumbes	25	723.01	25	787.22	25	876.96	25	1,007.23
Madre de Dios	26	626.81	26	656.47	25	710.37	26	888.46
Lima y Callao	1	82,080.25	1	81,887.20	1	81,887.20	1	81,887.20

En el caso de pilares y factores, los años mencionados hacen referencia al año de elaboración del índice. En el caso de variables se hace referencia al año de la variable.

# Guía de lectura

## 5

### Análisis de Perfiles Regionales

#### 5.1

#### Análisis de Perfiles Regionales

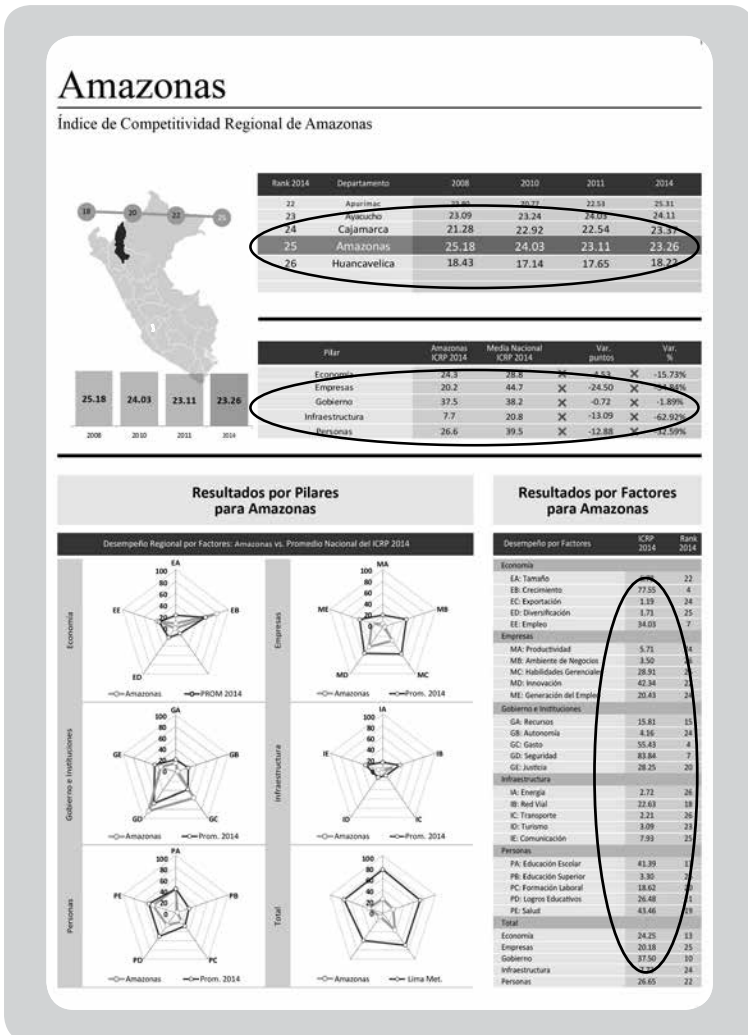

→ Muestra la evolución del índice y posición de la región en mención y departamentos más cercanos.

→ Muestra el valor y variaciones de los pilares con respecto a la media nacional.

→ Muestra el valor y ranking de los 25 factores de la región.

# Guía de lectura

## 5.2 Análisis de Perfiles Regionales

### Arequipa

Resultados Comparados por Factores de Arequipa

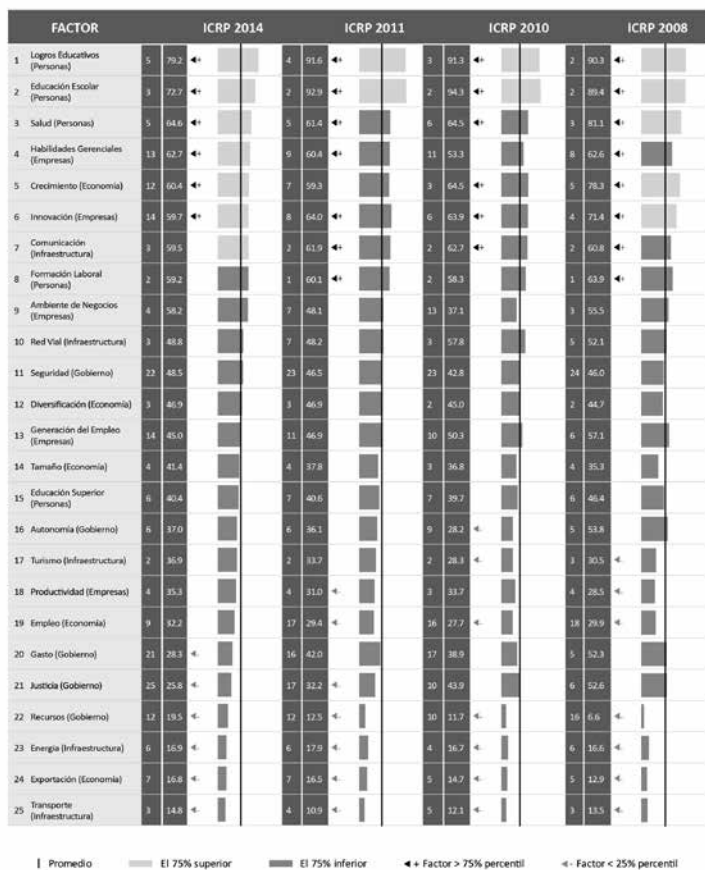

Muestra el valor de los 25 factores clasificados en cuatro percentiles para los años 2008, 2010, 2011 y 2014.

# Guía de lectura

## 5.3

### Análisis de Perfiles Regionales

#### Apurímac

VARIABLES DEL ÍNDICE DE COMPETITIVIDAD DEL DEPARTAMENTO DE APURÍMAC

PILAR 1: Economía	Valor 2014	Rank 2014
<b>Tamaño</b>		
Producto Bruto Interno Real (Millones de Nuevos Soles Base 1994)	S/. 1,053.11	24
Producto Bruto Interno Real (Nuevos Soles Base 1994) + Población del Departamento	S/. 2,330.51	26
<b>Crecimiento</b>		
Tasa de Crecimiento Acumulada del Producto Bruto Interno Real 2012/2007 (Nuevos Soles Base 1994) (x 100)	33.81	2
Tasa de Crecimiento Acumulada del Producto Bruto Interno Real Per Cápita 2012/2007 (Nuevos Soles Base 1994) (x 100)	31.54	2
<b>Exportación</b>		
Número de DUAs (Declaración Única de Aduanas)	36	24
Peso Neto (Millones de Kilogramos) de las Exportaciones Definitivas No Tradicionales (Partidas con Valor Total Mayor a US\$ 2,000,000)	0.32	25
Valor FOB Millones de US\$ de las Exportaciones Definitivas No Tradicionales (Partidas con Valor Total Mayor a US\$ 2,000,000)	USD 1.11	25
Valor FOB US\$ de las Exportaciones Definitivas No Tradicionales (Partidas con Valor Total Mayor a US\$ 2,000,000) + Producto Bruto Interno Corriente US\$ (x100)	0.13	25
<b>Diversificación</b>		
Número de Países de Destino de las Exportaciones No Tradicionales (Partidas con Valor Total Mayor a US\$ 2,000,000)	13	24
Número de Partidas Arancelarias de las Exportaciones No Tradicionales (Partidas con Valor Total Mayor a US\$ 2,000,000)	10	24
<b>Empleo</b>		
Ingreso Promedio Mensual de la PEA Ocupada por Categoría Ocupacional: Asalariado Privado (Nuevos Soles)	S/. 666.00	26
Ingreso Promedio Mensual de la PEA Ocupada por Categoría Ocupacional: Empleador (Nuevos Soles)	S/. 1,299.00	23
Ingreso Promedio Mensual de la PEA Ocupada por Categoría Ocupacional: Independiente (Nuevos Soles)	S/. 543.00	19
Población Económicamente Activa Ocupada (En Miles)	250.90	19
Población Económicamente Activa Ocupada + Población en Edad de Trabajar (x 100)	80.52	2

#### Apurímac

VARIABLES DEL ÍNDICE DE COMPETITIVIDAD DEL DEPARTAMENTO DE APURÍMAC

PILAR 2: Empresas	Valor 2014	Rank 2014
<b>Productividad</b>		
Población Económicamente Activa Ocupada de 14 a más Años	240,702.13	20
Producto Bruto Interno Corrientes (Nuevos Soles) + Población Económicamente Activa Ocupada	S/. 9,679.01	26
<b>Ambiente de Negocios</b>		
¿En su Región Nacen Empresas Regularmente?	3.10	21
¿Es Fácil Sacar Adelante una Empresa en su Región?	3.17	6
¿Las Empresas en su Región son Exitosas?	3.08	18
Créditos y Depósitos (Nuevos Soles) + Producto Bruto Interno Corriente (Nuevos Soles)	0.31	4
Número de Empresas con más de 10 Trabajadores	45	25
Número de Oficinas de Empresas Bancarias + Población del Departamento (x 100,000)	9.02	15
<b>Habilidades Gerenciales</b>		
¿El Empresario en su Región Planifica a Largo Plazo?	2.59	20
¿El Empresario en su Región Tiene Capacidad de Responder a Cambios que Afectan su Negocio?	3.28	11
¿El Empresario en su Región Tiene Capacidad para Exportar sus Productos?	2.58	23
¿La Calidad de los Gerentes en su Región es Buena?	2.82	21
<b>Innovación</b>		
¿El Empresario en su Región se Esfuerza por Crear Permanentemente Nuevos Productos o Servicios?	2.86	22
¿En su Región Existen Casos de Empresas / Personas Innovadoras?	3.25	10
¿En su Región Existen Productos / Servicios Innovadores?	3.08	13
¿Las Empresas en su Región Mejoran Permanentemente sus Técnicas y Procesos?	2.91	18
<b>Generación del Empleo</b>		
¿El Nivel Salarial en las Empresas de su Región es Adecuado?	2.53	16
¿El Trabajador Independiente Tiene Oportunidades de Trabajo en su Región?	2.53	23
¿Las Empresas en su Región Ofrecen Empleo Estable o Fijo?	2.88	9
¿Las Empresas en su Región Tienen Puestos Bien Remunerados?	2.76	5
¿Los Sobrecostos Laborales Limitan la Generación de Empleo en las Empresas de su Región?	3.28	14

Muestra la posición y valor de las 90 variables, clasificándolas en tres sub categorías.





2014

# RESULTADOS DEL ICRP



## ÍNDICE DE COMPETITIVIDAD REGIONAL DEL PERÚ



**E**CENTRUM  
GRADUATE BUSINESS SCHOOL  
PONTIFICIA UNIVERSIDAD CATÓLICA DEL PERÚ



# Resultados del Índice de Competitividad Regional del Perú 2014

El Índice de Competitividad Regional del Perú 2014 (ICRP) de CENTRUM Católica Graduate Business School se presenta en un contexto en el que se cuestiona en todos los frentes el proceso de regionalización. La descentralización es fundamental para el desarrollo del país y lamentablemente, acorde a los resultados del ICRP, su avance es lento y desigual, en el marco de un proceso de regionalización incompleto, que solo convirtió departamentos en regiones, fragmentando los recursos, las decisiones y generando un peligroso sentido de identidad regional que podría anular cualquier nuevo intento de regionalización.

El ICRP 2014 de CENTRUM Católica se presentó también en un contexto de incertidumbre a nivel país, con respecto a la posibilidad de perder lo avanzado en materia de competitividad. Los resultados a nivel país, de acuerdo al *Ranking* de Competitividad Mundial del IMD 2014, revelan un descenso del Perú permanente desde la primera medición del *ranking* el año 2008, en el que hizo su ingreso en la expectante posición 35. En tanto que en el último año cayó del puesto 43 al 50 en el *ranking* general.

En este contexto, el ICRP 2014 de CENTRUM Católica, busca seguir aportando de manera directa con la medición del desempeño competitivo de nuestras regiones. Para ello, el equipo de investigadores a su cargo ha logrado desarrollar y mantener la base de datos de estadística regional comparable más importante del país, compuesta por series históricas de cerca de 150 variables, las cuales, luego de pasar por una metodología propia, dan origen al ICRP 2014, el cual se puede descomponer en 90 variables, agregadas en 25 factores y estas a su vez en cinco pilares que operacionalizan el concepto de competitividad: “La administración de recursos y capacidades para incrementar sostenidamente la productividad empresarial y el bienestar de la población de la región”.

A fin de lograr una mayor fortaleza en este objetivo, esta edición incluye una importante mejora, producto de la profundización y atención de las necesidades de los usuarios para con el Índice. El ICRP 2014 de CENTRUM Católica, ha logrado separar, para la presente edición, la performance competitiva de las regiones Lima Metropolitana (Provincia de Lima) y Lima Provincias, totalizando 26 regiones analizadas. Adicionalmente, se actualizó información de algunas variables para los índices previos acorde a lo reportado por las fuentes oficiales que alimentan el ICRP.

## Resultado General

El resultado general es la vista más agregada que nos ofrece esta importante herramienta. En un segundo nivel, el ICRP nos presenta una subdivisión en cinco pilares: (a) Economía, (b) Empresas, (c) Gobierno, (d) Infraestructura y (e) Personas. Cada uno de ellos nos muestra una perspectiva diferente, pero complementaria bajo un enfoque sistémico, de la competitividad de las regiones. Finalmente, el tercer nivel lo constituyen los cinco factores que componen cada uno de los pilares, los cuales están conformados por las 90 variables que componen el ICRP.

La Figura 1 muestra los resultados del *ranking* regional de competitividad correspondiente al año 2014, los cuales están divididos en deciles, en cinco grupos que muestran diferencias significativas entre ellos: Grupo A: Lima Metropolitana; Grupo B: Callao, Arequipa, Tacna, Moquegua e Ica; Grupo C: La Libertad, Lambayeque, Lima Provincias, Cusco, Piura, Madre de Dios, Tumbes, Ancash, Puno, Junín y Loreto; Grupo D: San Martín, Pasco, Ucayali, Huánuco, Apurímac, Ayacucho, Cajamarca y Amazonas; y Grupo E: Huancavelica.



Figura 1. Mapa de resultados generales con grupos clasificados por deciles.

El resultado general del ICRP 2014 ubica a Lima Metropolitana, como la región más competitiva del Perú, con 69.97 puntos y con una diferencia significativa con respecto al segundo lugar que la ubica sola en el primer grupo. Es seguida de la región Callao (47.79), Arequipa (44.42), Tacna (44.42) y Moquegua (43.57). Si bien la posición ordinal nos ayuda a generar un *ranking* en cuanto a competitividad, lo relevante en el índice es la brecha entre regiones. Es así que la metodología del ICRP permite analizar las grandes brechas que existen entre regiones. Así, por ejemplo, a pesar de encontrarse completamente interconectados, Lima Metropolitana es 1.46 veces más competitiva que la región Callao.

Las regiones que se encuentran en similar nivel entre ellas son Arequipa, Moquegua y Tacna, como se aprecia en la Figura 1. Las cuales sumadas a Lima Metropolitana, Callao, Ica, La Libertad, Lambayeque y Lima Provincias conforman las nueve regiones con mayor índice de competitividad y se caracterizan por ser costeras. Estas nueve primeras posiciones, se han mantenido a lo largo de cada una de las entregas del índice de competitividad regional, lo cual se observa en la Tabla 1.

Tabla 1  
Resultados Generales Comparados 2008, 2010, 2011 y 2014

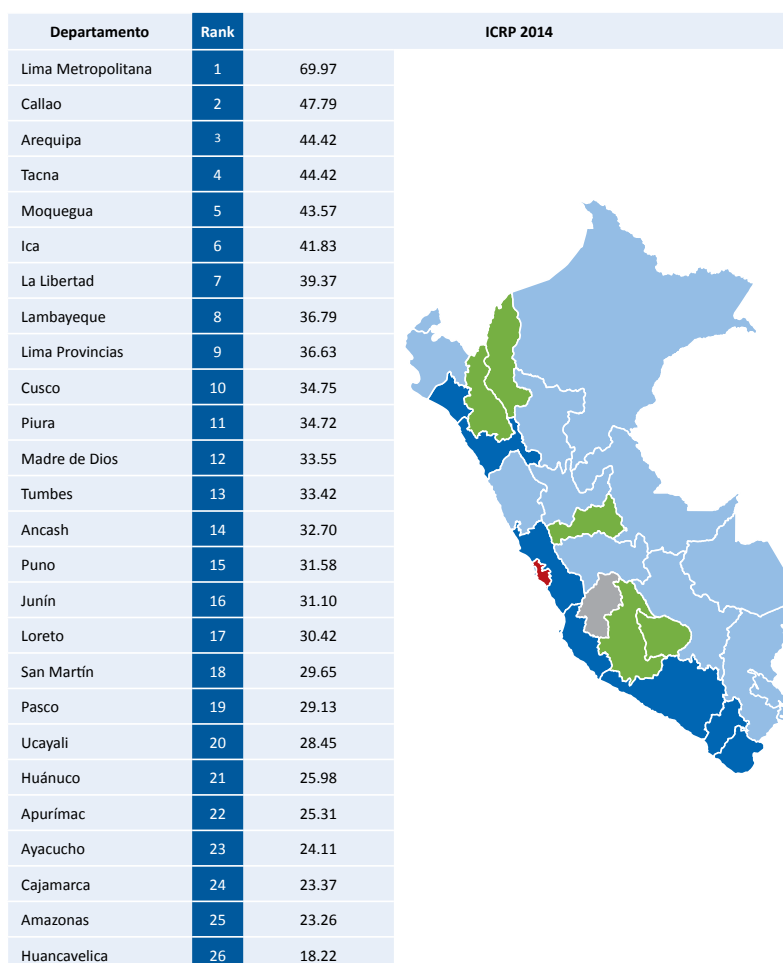
Departamento	Rank	2008	Rank	2010	Rank	2011	Rank	2014
Lima y Callao	1	74.45	1	72.78				
Lima					1	69.66		
Lima Metropolitana							1	69.97
Callao					2	49.07	2	47.79
Arequipa	2	49.29	2	44.72	3	45.15	3	44.42
Tacna	4	44.26	6	40.77	5	43.06	4	44.42
Moquegua	5	42.28	7	40.05	6	41.38	5	43.57
Ica	3	48.14	3	44.52	4	44.58	6	41.83
La Libertad	6	41.68	4	42.31	7	40.54	7	39.37
Lambayeque	7	40.77	5	41.11	8	39.35	8	36.79
Lima Provincias							9	36.63
Cusco	12	33.09	10	32.61	12	33.58	10	34.75
Piura	9	34.71	8	36.13	9	35.60	11	34.72
Madre de Dios	14	30.97	13	32.33	11	33.80	12	33.55
Tumbes	8	35.93	9	34.94	10	35.11	13	33.42
Ancash	10	33.83	12	32.41	13	32.55	14	32.70
Puno	17	25.59	16	26.98	16	30.33	15	31.58
Junín	13	32.61	14	30.97	15	31.56	16	31.10
Loreto	11	33.54	11	32.46	14	32.32	17	30.42
San Martín	20	24.50	18	25.97	18	28.85	18	29.65
Pasco	15	30.68	15	29.87	17	29.89	19	29.13
Ucayali	16	27.34	17	26.80	19	28.47	20	28.45
Huánuco	19	24.55	19	25.27	20	25.34	21	25.98
Apurímac	21	23.80	23	20.77	24	22.53	22	25.31
Ayacucho	22	23.09	21	23.24	21	24.03	23	24.11
Cajamarca	23	21.28	22	22.92	23	22.54	24	23.37
Amazonas	18	25.18	20	24.03	22	23.11	25	23.26
Huancavelica	24	18.43	24	17.14	25	17.65	26	18.22

Según el resultado del ICRP 2014, las posiciones competitivas relativas no se han modificado drásticamente, sin embargo, cabe resaltar regiones como Moquegua que ingresa dentro del grupo de las cinco regiones con mejores resultados. Ello, a partir de las mejoras en cuanto a las perspectivas sobre las habilidades gerenciales, además de un avance relativo en cuanto a la red vial asfaltada en dicha región.

En las posiciones intermedias resalta el avance de Cusco de tres posiciones de forma relativa al ingreso de Lima Provincias; en el mismo sentido, Apurímac se aleja del final de la Tabla al avanzar hasta el puesto 22 entre las 26 regiones evaluadas. Dichos ascensos se deben principalmente a mejoras en los factores de Crecimiento y Empleo.

Contrariamente, como muestra la Figura 2, las regiones Loreto y Tumbes presentaron retrocesos de hasta dos posiciones de forma relativa al ingreso de Lima Provincias, que son explicados por un bajo performance en los pilares de Infraestructura y Personas, en el primer caso; y de Empresas y Gobierno, en el segundo. En este mismo sentido, la región Ica descendió dos posiciones, debido a menores niveles de crecimiento económico.



Figura 2. Posiciones ganadas / perdidas y variación en los puntajes, para el resultado general

La continua pugna entre crecimiento y desarrollo en el Perú también se revela en el ICRP a través de las brechas entre regiones. Así, a pesar de haber transcurrido tres años, el coeficiente de variación (medida de dispersión de la competitividad entre las regiones) solo se ha reducido desde 31.1%, a 29.7%, lo cual es una muestra de que el proceso de descentralización está avanzando con mucha lentitud sin marcar una diferencia significativa en la reducción de la desigualdad entre las regiones.

## Resultado Pilar Economía: Se Incrementa la Brecha de Desigualdad Económica

El pilar Economía mide el tamaño de la economía regional, su capacidad de lograr un crecimiento sostenido, su nivel de integración con el mundo a través de las exportaciones y la diversificación de su oferta, así como su capacidad de generar empleo.

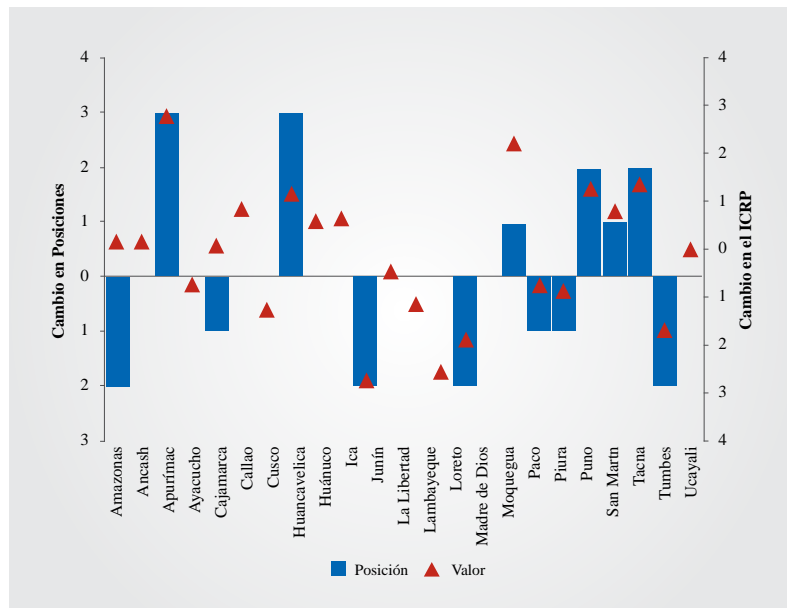
El pilar Economía muestra pocas variaciones en las primeras doce posiciones. Inclusive las cinco primeras se mantienen con respecto a la edición anterior del ICRP: (1) Lima Metropolitana, (2) Callao, (3) Ica, (4) Arequipa y, (5) Piura. A pesar de esta relativa estabilidad, la dispersión de los resultados entre regiones es significativamente superior a la del resultado general, al presentar un coeficiente de variación mayor, 43.3% del pilar Economía comparado con 29.7% del resultado general, no obstante, este coeficiente se ha reducido desde 55.8% generado en el año 2010.

En este Pilar destacan los avances en las regiones de Junín y Apurímac, las cuales ascienden seis y ocho posiciones respectivamente ambos impulsados por mejoras en el factor Empleo además del factor Diversificación, para Junín y el factor Crecimiento para Apurímac.

Como se observa en la Figura 4, las regiones con un peor performance relativo fueron Madre de Dios y San Martín, las cuales descendieron en ocho y cinco posiciones, debido principalmente a magros resultados en los factores Crecimiento, Exportación y Diversificación para Madre de Dios.



Figura 3. Mapa de Pilar Economía con grupos clasificados



**Tabla 2**  
*Tabla con Resultados del Pilar Comparados 2008, 2010, 2011 y 2014 del Pilar Economía*

Departamento	Rank	2008	Rank	2010	Rank	2011	Rank	2014
Lima Metropolitana							1	75.42
Callao						50.95	2	50.15
Ica	2	41.35	2	46.99	3	47.96	3	42.59
Arequipa	3	40.22	3	37.72	4	37.99	4	39.55
Piura	5	33.61	4	30.92	5	32.69	5	37.07
Cusco	7	29.52	8	25.38	7	28.46	6	32.53
Tacna	8	28.55	10	24.07	9	27.34	7	31.57
La Libertad	4	40.02	5	28.73	6	30.84	8	30.35
Tumbes	13	25.53	13	20.06	11	26.41	9	30.28
Moquegua	12	25.64	12	22.44	8	28.13	10	29.74
Lambayeque	10	27.35	7	25.79	10	27.10	11	27.42
Lima Provincias							12	27.29
Amazonas	14*	23.87	15	18.91	15	21.88	13	24.25
Junín	15	23.26	16	18.40	19	20.04	14	23.86
Apurímac	21	18.24	22	11.67	22	16.38	15	23.76
Ancash	9*	27.93	11	24.03	14	25.14	16	23.42
Puno	19	20.54	17	18.23	17	20.79	17	22.94
Loreto	17	21.73	19	15.81	21	19.59	18	22.43
Ayacucho	11	25.84	6	26.71	13	25.45	19	22.34
Ucayali	18	21.71	18	16.76	18	20.22	20	21.99
Madre de Dios	6	30.48	9	24.51	12	25.96	21	21.68
San Martín	16	22.04	14	19.37	16	21.09	22	21.41
Huánuco	23	11.51	23	10.83	23	15.04	23	19.65
Cajamarca	24	11.37	20	14.74	20	19.81	24	17.88
Huancavelica	22	14.54	24	9.06	24	12.65	25	17.04
Pasco	20	20.40	21	13.79	25	12.45	26	11.64
Lima						73.74		
Lima y Callao	1	78.57	1	74.78				

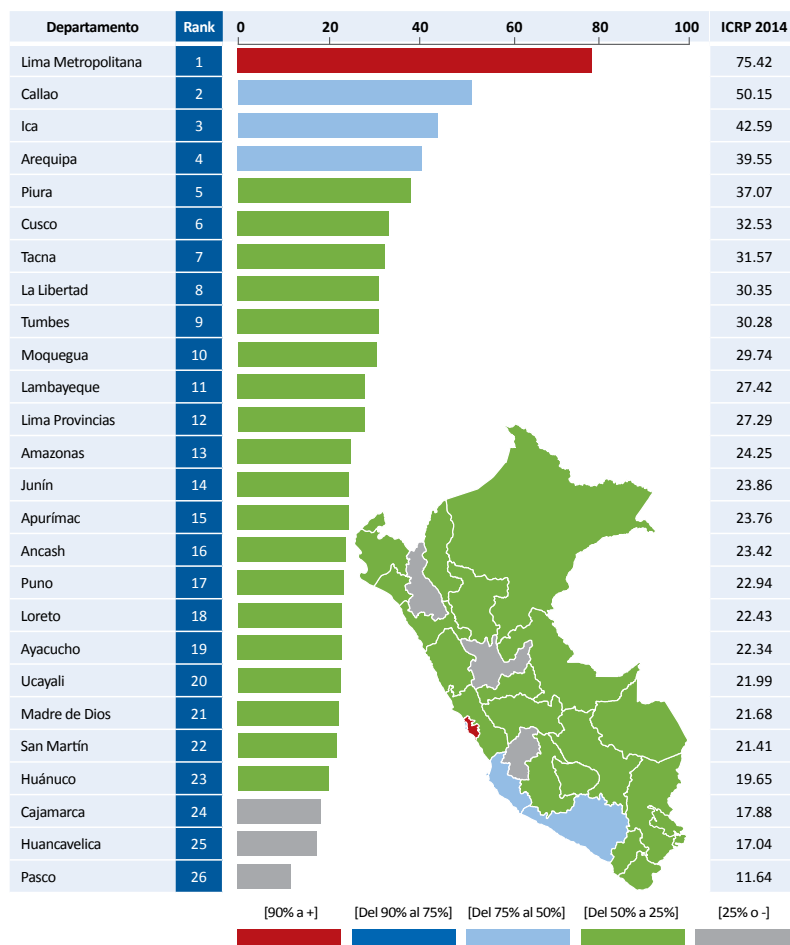
Nota. \*Datos Actualizados.

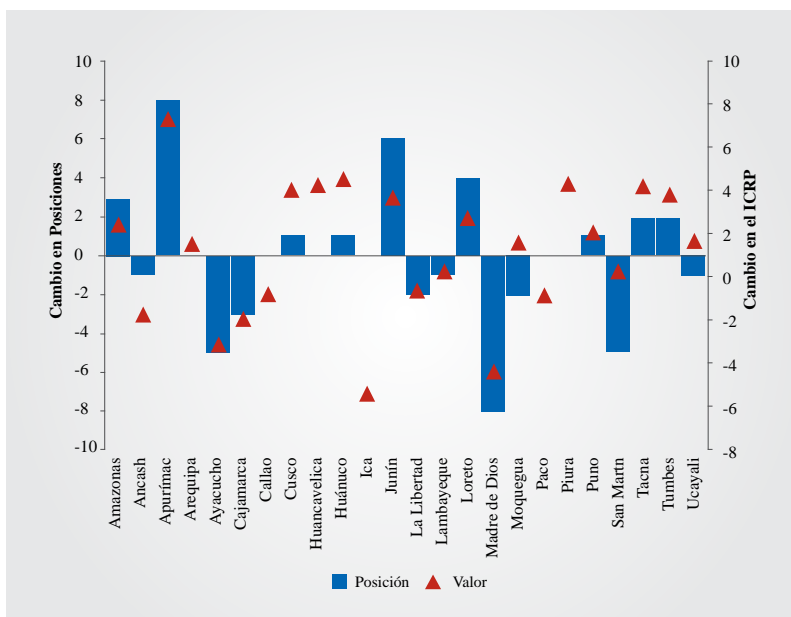

**Figura 4.** Posiciones ganadas / perdidas y variación en los puntajes, para el Pilar Economía

## Resultado Pilar Empresas: Lima Mantiene el Liderazgo

Cabe destacar que el pilar Empresas mide la productividad de la región en base a datos publicados para cada región; el ambiente de negocios considera tanto cifras oficiales, como la opinión de los empresarios; mientras que las capacidades gerenciales, innovación y generación de empleo, se miden a través de la opinión de empresarios líderes de cada región.

De forma similar al ICRP 2011, Lima Metropolitana mantiene el liderazgo en cuanto a una percepción empresarial positiva. Sin embargo, (2) Tacna desplaza a las regiones de La (3) Libertad y (4) Loreto, y alcanza el segundo lugar en este Pilar debido a mejoras en la percepción del Ambiente de negocios, Habilidades gerenciales y la Generación de empleo.

Como se aprecia en la Tabla 3, la incorporación de Lima Provincias permite reconocer que existen diferencias importantes entre regiones contiguas. Así, resalta la distancia entre los índices obtenidos en Lima Metropolitana y Lima Provincias en cuanto a los factores de Productividad (69.95 contra 15.67) y Ambiente de Negocio (79.25 comparado con 51.18). Lima Provincias ocupa el quinto lugar del pilar Empresas, lo cual es explicado principalmente por el índice obtenido en los factores de Habilidades gerenciales, Innovación y Generación de empleo.

A pesar de los cambios relativos entre las regiones que ocupan las cinco últimas posiciones, el grupo de regiones que se encuentran en dicho grupo es el mismo: (22) Apurímac, (23) Cajamarca, (24) Ayacucho, (25) Amazonas y (26) Huancavelica. Cabe destacar que en cuatro de estas regiones se presenta un alto índice de delitos y faltas, así como de actos de terrorismo, todos ellos conflictos sociales que afectan negativamente las perspectivas de los empresarios sobre la competitividad de sus regiones.



Figura 5. Mapa de Pilar Empresas con grupos clasificados

**Tabla 3**  
*Tabla con Resultados del Pilar Comparados 2008, 2010, 2011 y 2014 del Pilar Empresas*

Departamento	Rank	2008	Rank	2010	Rank	2011	Rank	2014
Lima Metropolitana							1	71.18
Tacna	6	51.96	8	45.72	4	54.13	2	61.77
La Libertad	4	57.15	1	65.15	2	62.76	3	60.21
Loreto	2	66.57	2	63.81	3	61.00	4	54.63
Lima Provincias							5	52.84
Arequipa	5	55.00	6	47.67	6	50.07	6	52.16
Pasco	7	49.42	10	44.42	9	47.01	7	49.92
Puno	19	30.05	19	29.78	14	41.42	8	48.49
Lambayeque	9	44.59	4	51.53	5	50.32	9	48.43
Callao					7	49.15	10	48.10
San Martín	22	26.97	22	26.31	19	40.40	11	47.30
Madre de Dios	12	41.26	13	41.96	10	46.06	12	46.93
Moquegua	17	37.15	16	36.56	16	41.29	13	46.57
Cusco	13	38.56	11	44.28	11	43.64	14	45.20
Piura	11	43.10	5	49.57	8	47.15	15	44.90
Ucayali	15	37.40	15	36.77	15	41.32	16	43.59
Junín	16	37.30	17	36.08	18	40.47	17	43.56
Huánuco	10	43.64	12	42.10	13	41.46	18	42.72
Ica	3	62.78	7	46.24	12	43.27	19	41.60
Tumbes	8	46.27	9	44.86	17	41.14	20	40.02
Ancash	14	38.43	14	39.04	20	39.44	21	39.47
Apurímac	21	27.44	21	27.06	22	29.55	22	34.60
Cajamarca	18	33.15	18	34.84	21	32.05	23	32.96
Ayacucho	24	17.14	24	17.31	24	22.24	24	27.65
Amazonas	20	29.48	20	28.53	23	22.90	25	20.18
Huancavelica	23	23.69	23	23.00	25	17.11	26	16.78
Lima					1	63.75		
Lima y Callao	1	67.36	3	60.66				

Nota. Datos revisados y actualizados en todos los años del Pilar.

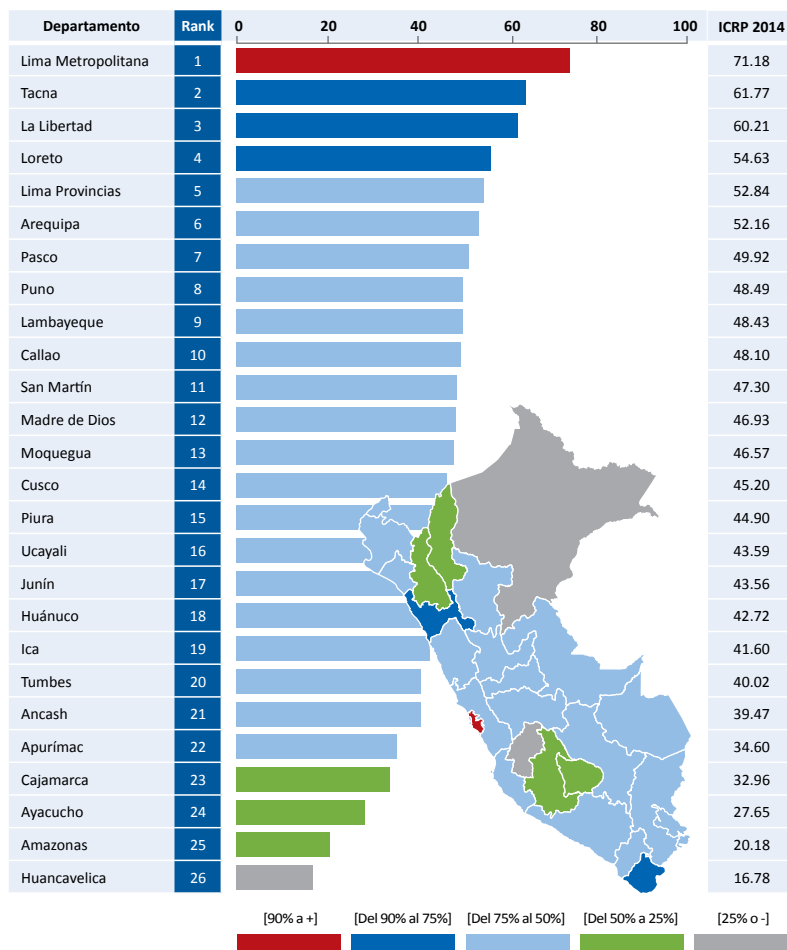
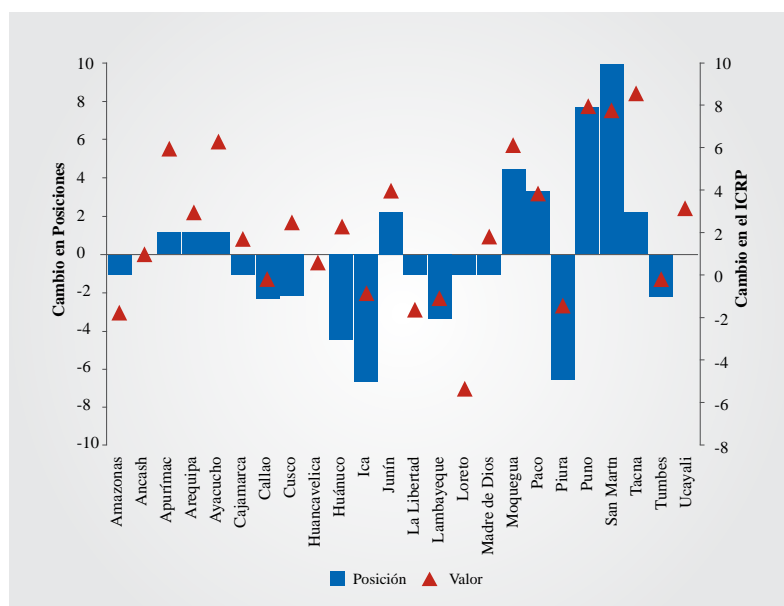

**Figura 6.** Posiciones ganadas / perdidas y variación en los puntajes, para el Pilar Empresas

## Resultados Pilar Gobierno: La Inseguridad es un Factor Determinante

El pilar Gobierno mide los recursos de los que dispone una región, su nivel de autonomía fiscal, la calidad del gasto y el sistema de seguridad y justicia. En este pilar, las primeras cinco ubicaciones dentro del *ranking* se han mantenido, así Lima Metropolitana lidera (69.83), seguida de Moquegua (50.12), Madre de Dios (48.64), Tacna (43.55) y Callao (42.94). En esta nueva publicación, se vuelve a repetir la contradicción respecto a las regiones de Moquegua y Tacna, que a pesar de ocupar los primeros lugares en cuanto a Recursos, Autonomía y Justicia, respecto a los factores de Gasto y Seguridad, ocupan las últimas posiciones.

Uno de los principales ascensos en este Pilar es el alcanzado por la región Ancash, cuyo avance relativizado de doce posiciones se debe principalmente al mejor desempeño mostrado en los factores de Justicia y Seguridad, respecto al índice 2011. Por otro lado, las regiones de Tumbes, Lambayeque y Junín presentaron caídas de once, siete y ocho posiciones respectivamente; las cuales se explican por un retroceso en los indicadores de Autonomía y Seguridad en Tumbes, Gasto y Justicia en Lambayeque, y Recursos y Seguridad en Junín.



Figura 7. Mapa de Pilar Gobierno con grupos clasificados

Tabla 4  
 Tabla con Resultados del Pilar Comparados 2008, 2010, 2011 y 2014 del  
 Pilar Gobierno

Departamento	Rank	2008	Rank	2010	Rank	2011	Rank	2014
Lima Metropolitana							1	69.83
Moquegua	2	59.34	2	53.78	2	51.21	2	50.12
Madre de Dios	14	36.79	3	45.85	3	47.29	3	48.64
Tacna	3	51.75	4	44.68	5	43.26	4	43.55
Callao					4	44.39	5	42.94
Lima Provincias							6	40.63
Ica	5	42.48	11	39.92	8	40.80	7	39.76
Cusco	16	35.53	16	37.33	11	38.93	8	37.89
Ancash	11	37.79	19	34.57	20	34.95	9	37.62
Amazonas	15	36.25	14	39.06	14	37.96	10	37.50
Puno	17	34.83	15	38.15	6	42.27	11	36.97
Huánuco	20	33.72	7	41.61	10	39.78	12	36.10
San Martín	18	34.22	10	41.20	13	38.35	13	36.08
Loreto	12	37.28	17	37.10	16	37.67	14	35.81
Piura	9	39.37	8	41.49	9	39.93	15	35.80
Ayacucho	19	34.07	22	33.97	19	35.76	16	35.31
La Libertad	13	37.23	9	41.27	18	36.02	17	34.84
Ucayali	22	33.18	18	35.42	22	33.82	18	34.21
Tumbes	7	40.29	5	43.91	7	41.66	19	34.07
Lambayeque	4	45.54	6	42.01	12	38.78	20	33.80
Pasco	21	33.39	12	39.67	15	37.94	21	33.49
Cajamarca	23	31.87	21	34.03	25	29.56	22	32.71
Apurímac	10	39.35	24	33.02	23	33.10	23	32.12
Huancavelica	24	29.52	20	34.39	24	33.06	24	31.99
Arequipa	6	42.24	23	33.11	21	33.85	25	31.80
Junín	8	40.23	13	39.56	17	37.18	26	30.14
Lima					1	68.25		
Lima y Callao	1	64.14	1	69.35				

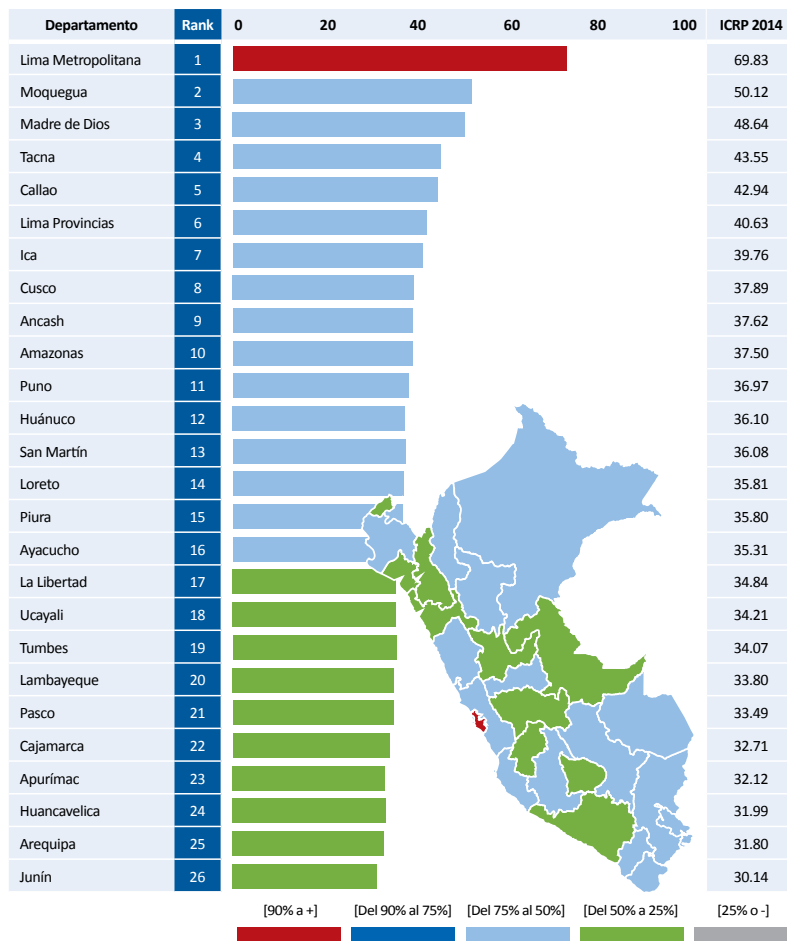

Figura 8. Posiciones ganadas / perdidas y variación en los puntajes, para el Pilar Gobierno

## Resultados Pilar Infraestructura: Algunos Avances

El pilar Infraestructura mide la capacidad de la región con respecto a la generación de energía, su red vial, transporte, infraestructura para el turismo y red de comunicaciones. El ICRP permite analizar con detalle esta situación gracias a los cinco factores que componen el pilar y las 28 variables que detallan su desempeño.

En estos tres últimos años, las diferencias en cuanto a infraestructura se han venido reduciendo. Así, el coeficiente de variación entre regiones de este pilar, se redujo desde 80.3% en el ICRP 2008 a 58.9% en el ICRP 2014. Sin embargo, se mantiene como aquel que presenta un mayor nivel de desigualdad entre regiones; por tanto, aún queda trabajo por realizar para que la reducción de las diferencia continúe.

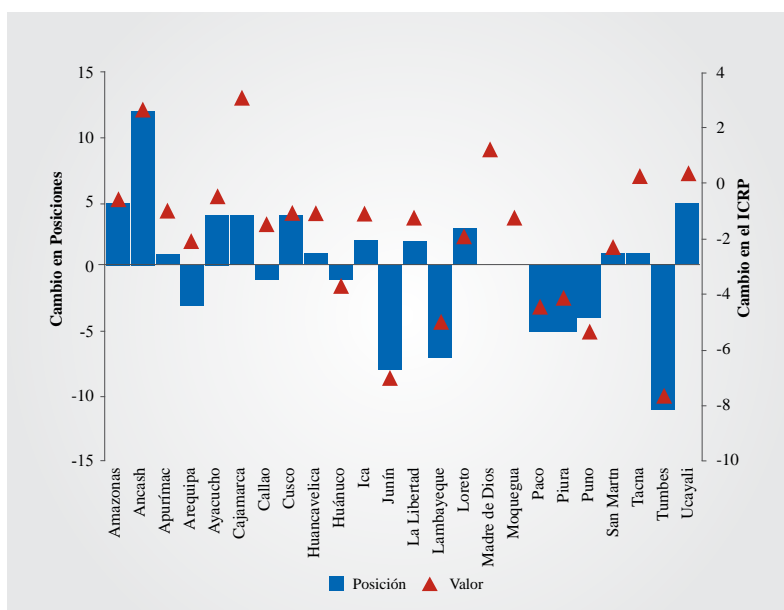
En este Pilar, los cuatro primeros puestos se mantienen en el mismo lugar que en el índice anterior: Lima Metropolitana lidera con 59.84 puntos, seguida de Callao, con 48.62 puntos, y de Arequipa e Ica, con 35.38 y 32.07 puntos respectivamente; mientras que Moquegua (27.44) ingresa en el quinto lugar, desplazando a Tacna y Lambayeque. El avance de Moquegua se debió principalmente a una mejora relativa en el factor Red Vial de seis posiciones, que compensó la caída de cuatro puestos en el factor Turismo.

Mediante este Pilar, una vez más se prueba las grandes diferencias que se pueden encontrar entre regiones aledañas, así al desagregar el departamento de Lima en Lima Metropolitana y Lima Provincias, de forma relativa se diferencian entre siete y dieciséis posiciones en los factores de Red Vial, Transporte y Turismo, brecha que se reduce a menos de dos posiciones en los factores de Energía y Comunicaciones.

Las regiones que se ubicaron en las últimas seis posiciones en el ICRP 2011, se mantienen en el ICRP 2014. Entre estas Ayacucho sufre un retroceso afectado por el factor de Red Vial, el cual de forma relativa a otras regiones cae tres posiciones.



Figura 9. Mapa de Pilar Infraestructura con grupos clasificados

**Tabla 5**  
*Tabla con Resultados del Pilar Comparados 2008, 2010, 2011 y 2014 del*  
**Pilar Infraestructura**

Departamento	Rank	2008	Rank	2010	Rank	2011	Rank	2014
Lima Metropolitana							1	59.84
Callao						47.68	2	48.62
Arequipa	2	34.72	2	35.51	3	34.52	3	35.38
Ica	4	33.26	3	31.25	4	32.75	4	32.07
Moquegua	5	26.27	6	24.34	7	25.53	5	27.44
Lambayeque	3	33.50	4	29.96	6	25.60	6	24.35
Tacna	7	23.91	5	25.81	5	26.63	7	24.34
Cusco	10	20.87	11	19.98	12	20.09	8	22.53
Lima Provincias							9	22.28
Madre de Dios	16	11.42	13	16.88	14	17.86	10	21.41
La Libertad	6	24.24	7	23.97	8	22.42	11	21.10
Piura	8	22.38	10	20.84	9	21.65	12	21.07
Tumbes	9	21.36	9	21.14	10	21.01	13	20.60
Ancash	11	18.36	8	21.99	11	20.60	14	20.42
Puno	13	14.46	14	16.66	16	17.30	15	17.88
Junín	12	17.75	12	17.55	13	18.05	16	17.66
Ucayali	15	12.35	16	15.03	15	17.37	17	15.33
San Martín	18	9.74	17	12.67	18	13.40	18	14.20
Cajamarca	14	12.53	18	11.35	19	11.86	19	13.56
Loreto	17	10.79	15	16.27	17	14.60	20	12.57
Huánuco	20	9.11	20	8.44	21	8.89	21	9.49
Pasco	22	8.60	21	8.42	22	8.50	22	9.30
Ayacucho	21	8.83	19	9.54	20	9.20	23	8.66
Amazonas	24	5.23	22	5.27	23	5.57	24	7.72
Apurímac	23	5.25	23	5.17	24	5.36	25	7.24
Huancavelica	19	9.14	24	4.61	25	5.31	26	5.97
Lima					1	69.22		
Lima y Callao	1	84.46	1	84.85				

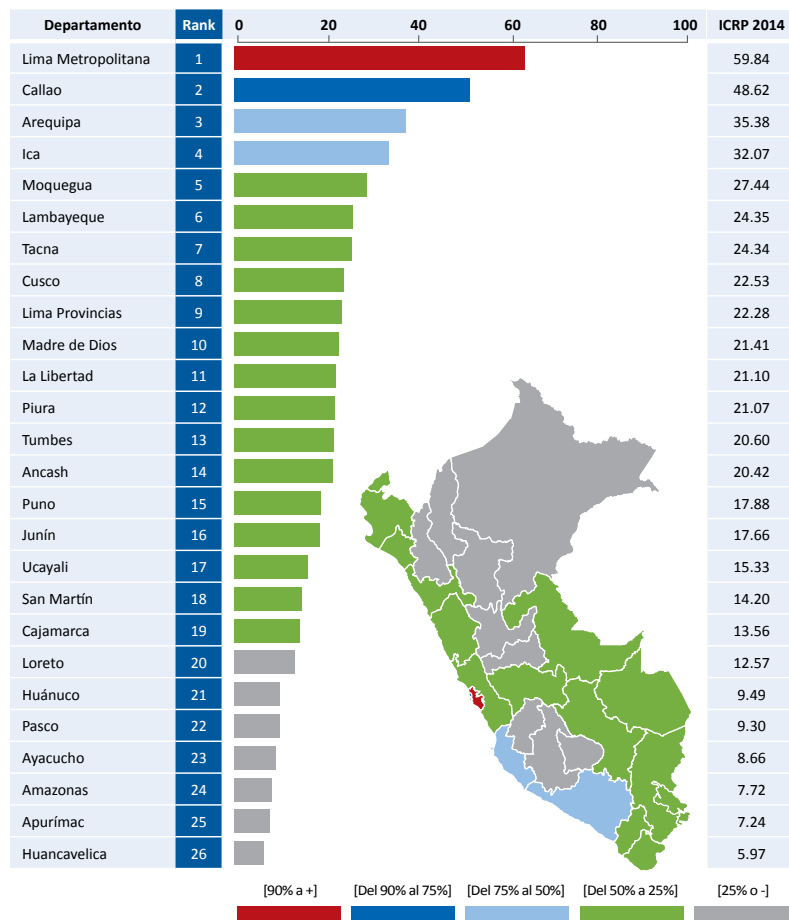
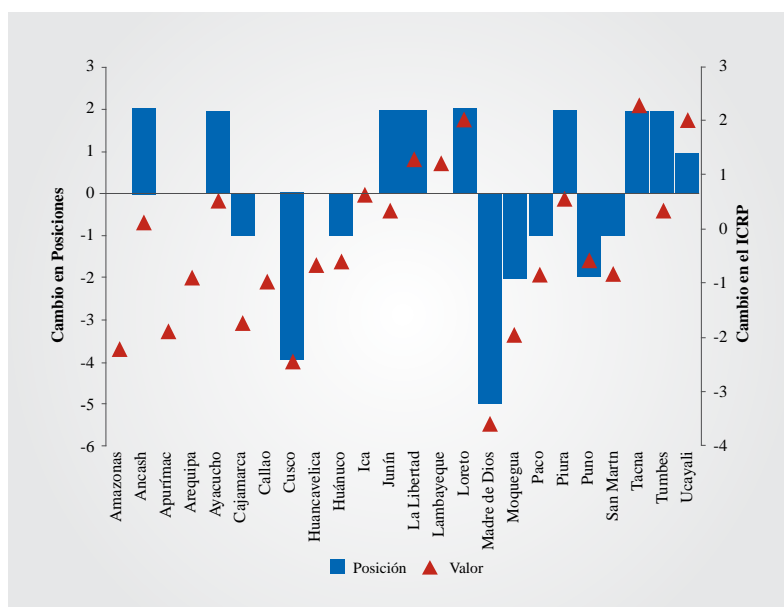

**Figura 10.** Posiciones ganadas / perdidas y variación en los puntajes, para el Pilar Infraestructura

## Resultados Pilar Personas: Moquegua y Arequipa Continúan Liderando

El pilar Personas, a través de quince variables, mide la competitividad de la educación escolar y superior, los logros educativos, además de la formación laboral y el acceso a los servicios de salud en cada región.

El pilar Personas, junto con el pilar Empresas son los que presentan una menor brecha entre Lima Metropolitana y la segunda posición, que para el caso del pilar Personas es Tacna. Sin embargo, dicho resultado no parece alentador, teniendo en cuenta los resultados a nivel país respecto a educación y capital humano. Lima Metropolitana es la región líder (73.59 puntos), seguida de Moquegua (63.99 puntos), Arequipa (63.21 puntos), Tacna (60.85 puntos) e Ica (53.12). Mientras que Amazonas (26.65 puntos), Ayacucho (26.61 puntos), Huánuco (21.91 puntos), Cajamarca (19.76) y Huancavelica (19.32 puntos) son las que se ubican en el lado opuesto de la Tabla. Lima Metropolitana destacó por los factores Educación Superior y Logros Educativos, mientras que Arequipa y Moquegua por los factores de Educación Escolar y Formación Laboral.

Entre las regiones que mostraron una mejora relativa al anterior *ranking* se encuentran La Libertad, Ancash y Apurímac, lo cual se debió a mejoras en los resultados del factor de Educación Superior, para la primera y tercera de ellas, mientras que los factores Salud y Formación Laboral impulsaron el avance relativo de Ancash.



Figura 11. Mapa de Pilar Personas con grupos clasificados



**Tabla 6**  
*Tabla con Resultados del Pilar Comparados 2008, 2010, 2011 y 2014 del Pilar Personas*

Departamento	Rank	2008	Rank	2010	Rank	2011*	Rank	2014
Lima Metropolitana							1	73.59
Moquegua	4	63.01	4	63.12	4	60.72	2	63.99
Arequipa	2	74.25	2	69.60	2	69.30	3	63.21
Tacna	3	65.11	3	63.57	3	63.94	4	60.85
Ica	5	60.87	5	58.19	5	58.11	5	53.12
La Libertad	7	49.74	7	52.43	8	50.68	6	50.36
Lambayeque	6	52.85	6	56.24	6	54.98	7	49.95
Callao					7	53.19	8	49.13
Ancash	8	46.65	11	42.44	11	42.60	9	42.59
Tumbes	9	46.19	8	44.72	9	45.31	10	42.12
Pasco	11	41.61	10	43.07	10	43.56	11	41.28
Junín	10	44.52	9	43.28	12	42.08	12	40.28
Lima Provincias							13	40.13
Cusco	12	40.99	13	36.08	13	36.80	14	35.63
Piura	13	35.10	12	37.83	14	36.59	15	34.76
Puno	21	28.09	15	32.07	17	29.89	16	31.65
San Martín	19	29.52	16	30.28	16	30.99	17	29.27
Madre de Dios	14	34.90	14	32.47	15	31.82	18	29.08
Apurímac	20	28.74	21	26.93	20	28.24	19	28.82
Ucayali	15	32.06	17	30.02	18	29.61	20	27.12
Loreto	16	31.34	18	29.31	19	28.72	21	26.67
Amazonas	17	31.06	20	28.37	22	27.24	22	26.65
Ayacucho	18	29.58	19	28.65	21	24.47	23	26.61
Huánuco	22	24.77	22	23.35	23	21.50	24	21.91
Cajamarca	23	17.50	23	19.64	25	19.40	25	19.76
Huancavelica	24	15.27	24	14.65	24	20.14	26	19.32
Lima					1	73.36		
Lima y Callao	1	77.71	1	74.23				

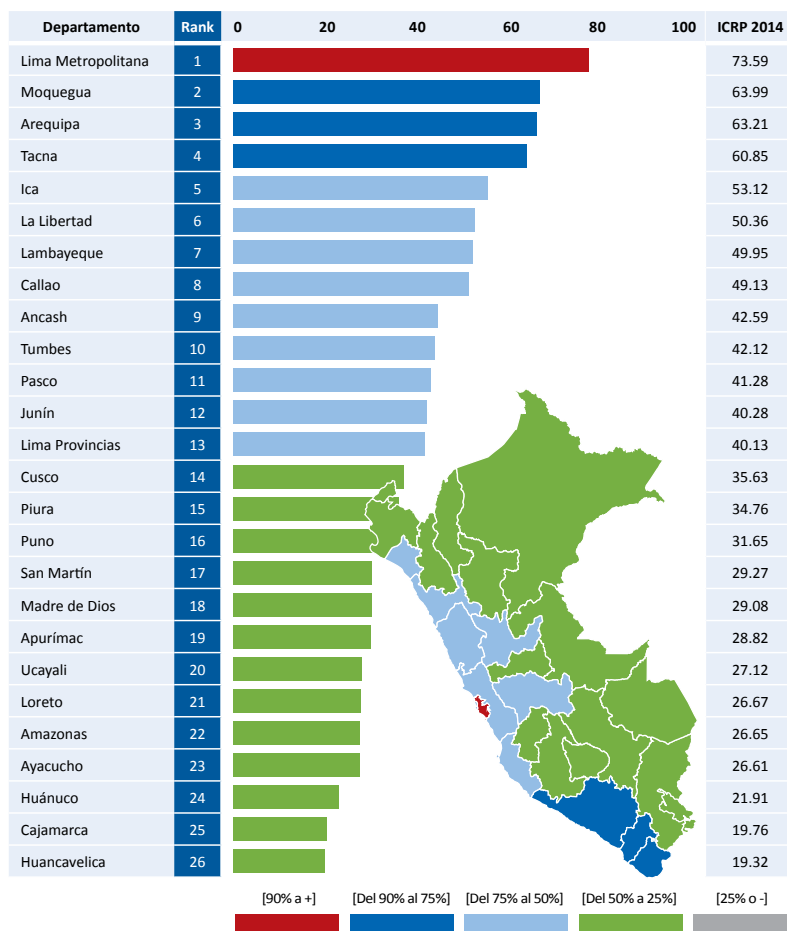
Nota. Datos revisados y actualizados para el año 2011.

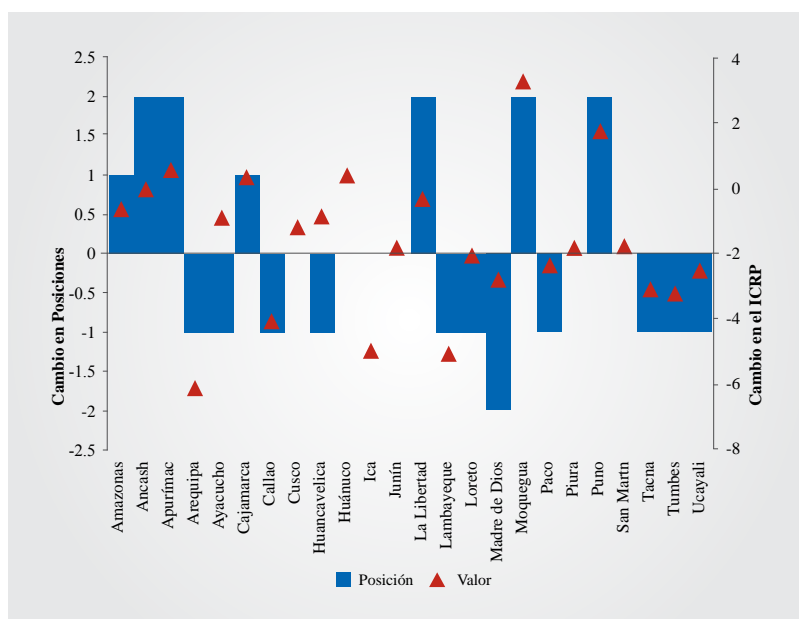

**Figura 12.** Posiciones ganadas / perdidas y variación en los puntajes, para el Pilar Personas

2014

# RESULTADO GENERAL DEL ICRP

ÍNDICE DE  
COMPETITIVIDAD  
REGIONAL DEL PERÚ  
COMPARATIVO  
CON AÑOS  
ANTERIORES





# Índice de Competitividad Regional del Perú 2014

## ICRP 2014

Departamento	Rank	ICRP 2014
Lima Metropolitana	1	69.97
Callao	2	47.79
Arequipa	3	44.42
Tacna	4	44.42
Moquegua	5	43.57
Ica	6	41.83
La Libertad	7	39.37
Lambayeque	8	36.79
Lima Provincias	9	36.63
Cusco	10	34.75
Piura	11	34.72
Madre de Dios	12	33.55
Tumbes	13	33.42
Ancash	14	32.70
Puno	15	31.58
Junín	16	31.10
Loreto	17	30.42
San Martín	18	29.65
Pasco	19	29.13
Ucayali	20	28.45
Huánuco	21	25.98
Apurímac	22	25.31
Ayacucho	23	24.11
Cajamarca	24	23.37
Amazonas	25	23.26
Huancavelica	26	18.22



# Índice de Competitividad Regional del Perú 2014

## Comparación Resultados Generales

Departamento	Rank	2008	Rank	2010	Rank	2011	Rank	2014
Lima y Callao	1	74.45	1	72.78				
Lima					1	69.66		
Lima Metropolitana							1	69.97
Callao					2	49.07	2	47.79
Arequipa	2	49.29	2	44.72	3	45.15	3	44.42
Tacna	4	44.26	6	40.77	5	43.06	4	44.42
Moquegua	5	42.28	7	40.05	6	41.38	5	43.57
Ica	3	48.14	3	44.52	4	44.58	6	41.83
La Libertad	6	41.68	4	42.31	7	40.54	7	39.37
Lambayeque	7	40.77	5	41.11	8	39.35	8	36.79
Lima Provincias							9	36.63
Cusco	12	33.09	10	32.61	12	33.58	10	34.75
Piura	9	34.71	8	36.13	9	35.60	11	34.72
Madre de Dios	14	30.97	13	32.33	11	33.80	12	33.55
Tumbes	8	35.93	9	34.94	10	35.11	13	33.42
Ancash	10	33.83	12	32.41	13	32.55	14	32.70
Puno	17	25.59	16	26.98	16	30.33	15	31.58
Junín	13	32.61	14	30.97	15	31.56	16	31.10
Loreto	11	33.54	11	32.46	14	32.32	17	30.42
San Martín	20	24.50	18	25.97	18	28.85	18	29.65
Pasco	15	30.68	15	29.87	17	29.89	19	29.13
Ucayali	16	27.34	17	26.80	19	28.47	20	28.45
Huánuco	19	24.55	19	25.27	20	25.34	21	25.98
Apurímac	21	23.80	23	20.77	24	22.53	22	25.31
Ayacucho	22	23.09	21	23.24	21	24.03	23	24.11
Cajamarca	23	21.28	22	22.92	23	22.54	24	23.37
Amazonas	18	25.18	20	24.03	22	23.11	25	23.26
Huancavelica	24	18.43	24	17.14	25	17.65	26	18.22

RESULTADO GENERAL

2014

# RESULTADO POR PILARES DEL ICRP



ÍNDICE DE  
COMPETITIVIDAD  
REGIONAL DEL PERÚ



**E**CENTRUM  
GRADUATE BUSINESS SCHOOL  
PONTIFICIA UNIVERSIDAD CATÓLICA DEL PERÚ



# Economía 2014

## Pilar

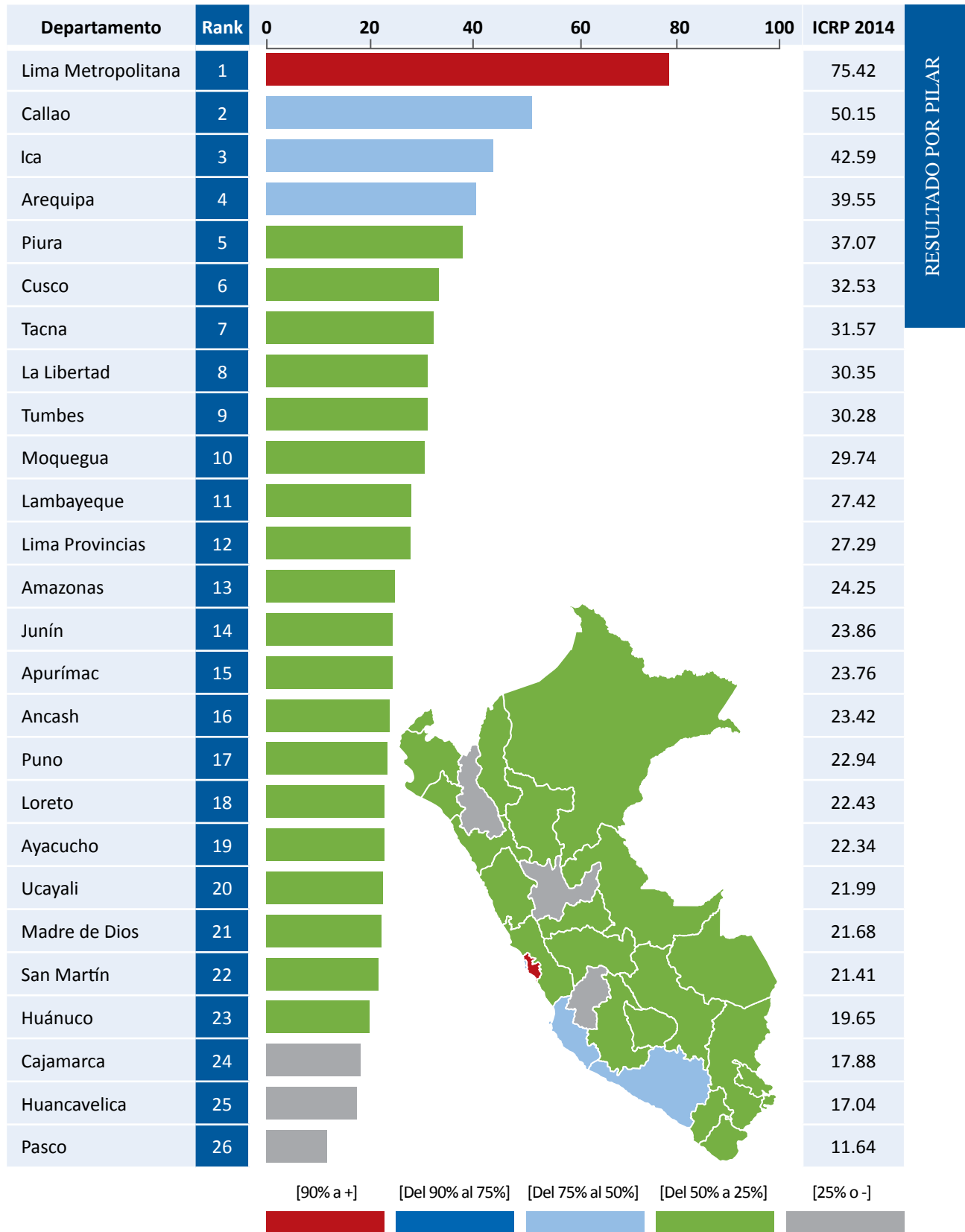



## Economía 2014

## Pilar

Departamento	Rank	2008	Rank	2010	Rank	2011	Rank	2014
Lima Metropolitana							1	75.42
Callao					2	50.95	2	50.15
Ica	2	41.35	2	46.99	3	47.96	3	42.59
Arequipa	3	40.22	3	37.72	4	37.99	4	39.55
Piura	5	33.61	4	30.92	5	32.69	5	37.07
Cusco	7	29.52	8	25.38	7	28.46	6	32.53
Tacna	8	28.55	10	24.07	9	27.34	7	31.57
La Libertad	4	40.02	5	28.73	6	30.84	8	30.35
Tumbes	13	25.53	13	20.06	11	26.41	9	30.28
Moquegua	12	25.64	12	22.44	8	28.13	10	29.74
Lambayeque	10	27.35	7	25.79	10	27.10	11	27.42
Lima Provincias							12	27.29
Amazonas	14*	23.87	15	18.91	15	21.88	13	24.25
Junín	15	23.26	16	18.40	19	20.04	14	23.86
Apurímac	21	18.24	22	11.67	22	16.38	15	23.76
Ancash	9*	27.93	11	24.03	14	25.14	16	23.42
Puno	19	20.54	17	18.23	17	20.79	17	22.94
Loreto	17	21.73	19	15.81	21	19.59	18	22.43
Ayacucho	11	25.84	6	26.71	13	25.45	19	22.34
Ucayali	18	21.71	18	16.76	18	20.22	20	21.99
Madre de Dios	6	30.48	9	24.51	12	25.96	21	21.68
San Martín	16	22.04	14	19.37	16	21.09	22	21.41
Huánuco	23	11.51	23	10.83	23	15.04	23	19.65
Cajamarca	24	11.37	20	14.74	20	19.81	24	17.88
Huancavelica	22	14.54	24	9.06	24	12.65	25	17.04
Pasco	20	20.40	21	13.79	25	12.45	26	11.64
Lima					1	73.74		
Lima y Callao	1	78.57	1	74.78				

RESULTADO POR PILAR

# Empresas 2014

## Pilar

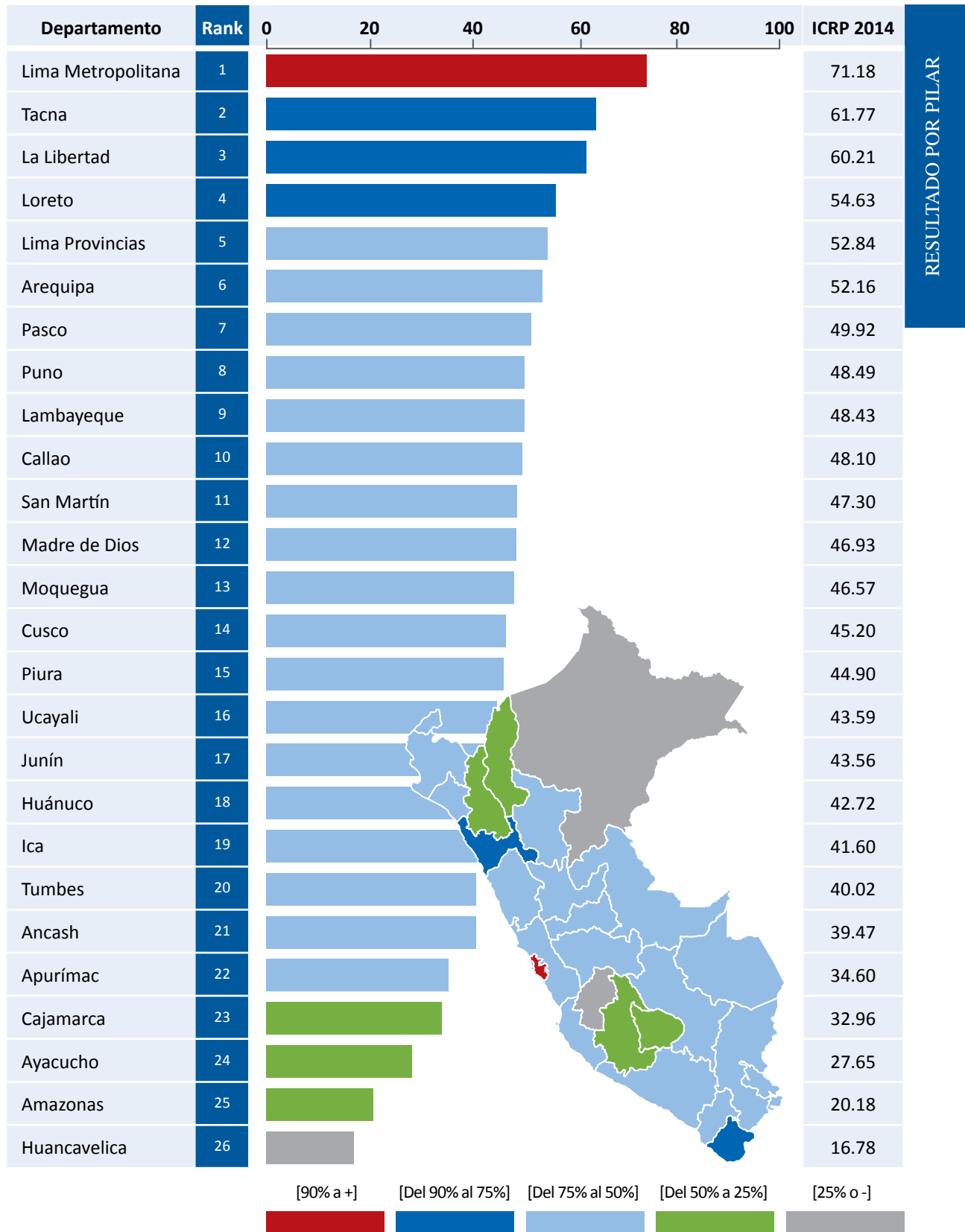

## Empresas 2014

## M

## Pilar

Departamento	Rank	2008	Rank	2010	Rank	2011	Rank	2014
Lima Metropolitana							1	71.18
Tacna	6	51.96	8	45.72	4	54.13	2	61.77
La Libertad	4	57.15	1	65.15	2	62.76	3	60.21
Loreto	2	66.57	2	63.81	3	61.00	4	54.63
Lima Provincias							5	52.84
Arequipa	5	55.00	6	47.67	6	50.07	6	52.16
Pasco	7	49.42	10	44.42	9	47.01	7	49.92
Puno	19	30.05	19	29.78	14	41.42	8	48.49
Lambayeque	9	44.59	4	51.53	5	50.32	9	48.43
Callao					7	49.15	10	48.10
San Martín	22	26.97	22	26.31	19	40.40	11	47.30
Madre de Dios	12	41.26	13	41.96	10	46.06	12	46.93
Moquegua	17	37.15	16	36.56	16	41.29	13	46.57
Cusco	13	38.56	11	44.28	11	43.64	14	45.20
Piura	11	43.10	5	49.57	8	47.15	15	44.90
Ucayali	15	37.40	15	36.77	15	41.32	16	43.59
Junín	16	37.30	17	36.08	18	40.47	17	43.56
Huánuco	10	43.64	12	42.10	13	41.46	18	42.72
Ica	3	62.78	7	46.24	12	43.27	19	41.60
Tumbes	8	46.27	9	44.86	17	41.14	20	40.02
Ancash	14	38.43	14	39.04	20	39.44	21	39.47
Apurímac	21	27.44	21	27.06	22	29.55	22	34.60
Cajamarca	18	33.15	18	34.84	21	32.05	23	32.96
Ayacucho	24	17.14	24	17.31	24	22.24	24	27.65
Amazonas	20	29.48	20	28.53	23	22.90	25	20.18
Huancavelica	23	23.69	23	23.00	25	17.11	26	16.78
Lima					1	63.75		
Lima y Callao	1	67.36	3	60.66				

RESULTADO POR PILAR

# Gobierno 2014

## Pilar

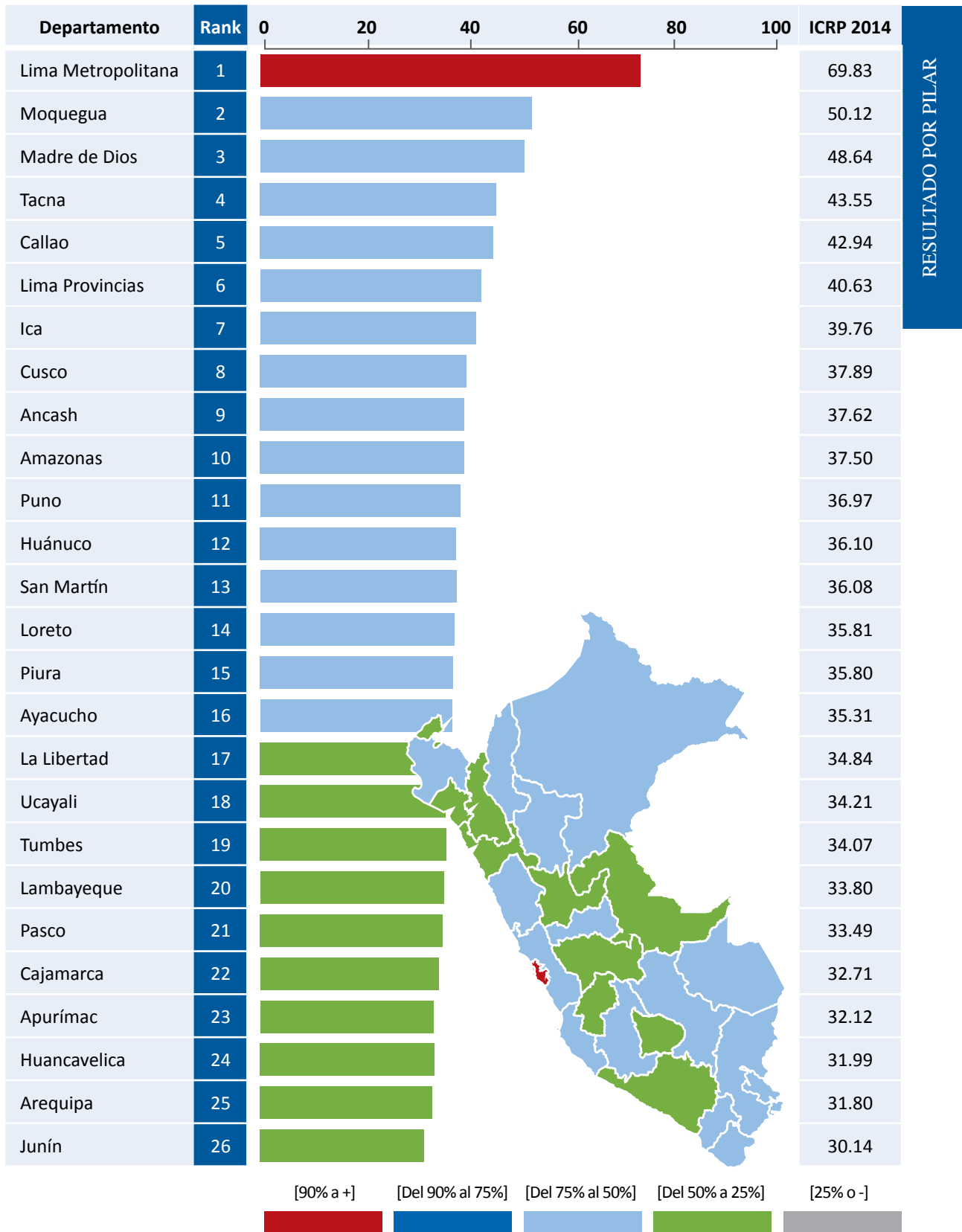

## Gobierno 2014

## Pilar

Departamento	Rank	2008	Rank	2010	Rank	2011	Rank	2014
Lima Metropolitana							1	69.83
Moquegua	2	59.34	2	53.78	2	51.21	2	50.12
Madre de Dios	14	36.79	3	45.85	3	47.29	3	48.64
Tacna	3	51.75	4	44.68	5	43.26	4	43.55
Callao					4	44.39	5	42.94
Lima Provincias							6	40.63
Ica	5	42.48	11	39.92	8	40.80	7	39.76
Cusco	16	35.53	16	37.33	11	38.93	8	37.89
Ancash	11	37.79	19	34.57	20	34.95	9	37.62
Amazonas	15	36.25	14	39.06	14	37.96	10	37.50
Puno	17	34.83	15	38.15	6	42.27	11	36.97
Huánuco	20	33.72	7	41.61	10	39.78	12	36.10
San Martín	18	34.22	10	41.20	13	38.35	13	36.08
Loreto	12	37.28	17	37.10	16	37.67	14	35.81
Piura	9	39.37	8	41.49	9	39.93	15	35.80
Ayacucho	19	34.07	22	33.97	19	35.76	16	35.31
La Libertad	13	37.23	9	41.27	18	36.02	17	34.84
Ucayali	22	33.18	18	35.42	22	33.82	18	34.21
Tumbes	7	40.29	5	43.91	7	41.66	19	34.07
Lambayeque	4	45.54	6	42.01	12	38.78	20	33.80
Pasco	21	33.39	12	39.67	15	37.94	21	33.49
Cajamarca	23	31.87	21	34.03	25	29.56	22	32.71
Apurímac	10	39.35	24	33.02	23	33.10	23	32.12
Huancavelica	24	29.52	20	34.39	24	33.06	24	31.99
Arequipa	6	42.24	23	33.11	21	33.85	25	31.80
Junín	8	40.23	13	39.56	17	37.18	26	30.14
Lima					1	68.25		
Lima y Callao	1	64.14	1	69.35				

RESULTADO POR PILAR

# Infraestructura 2014

## Pilar

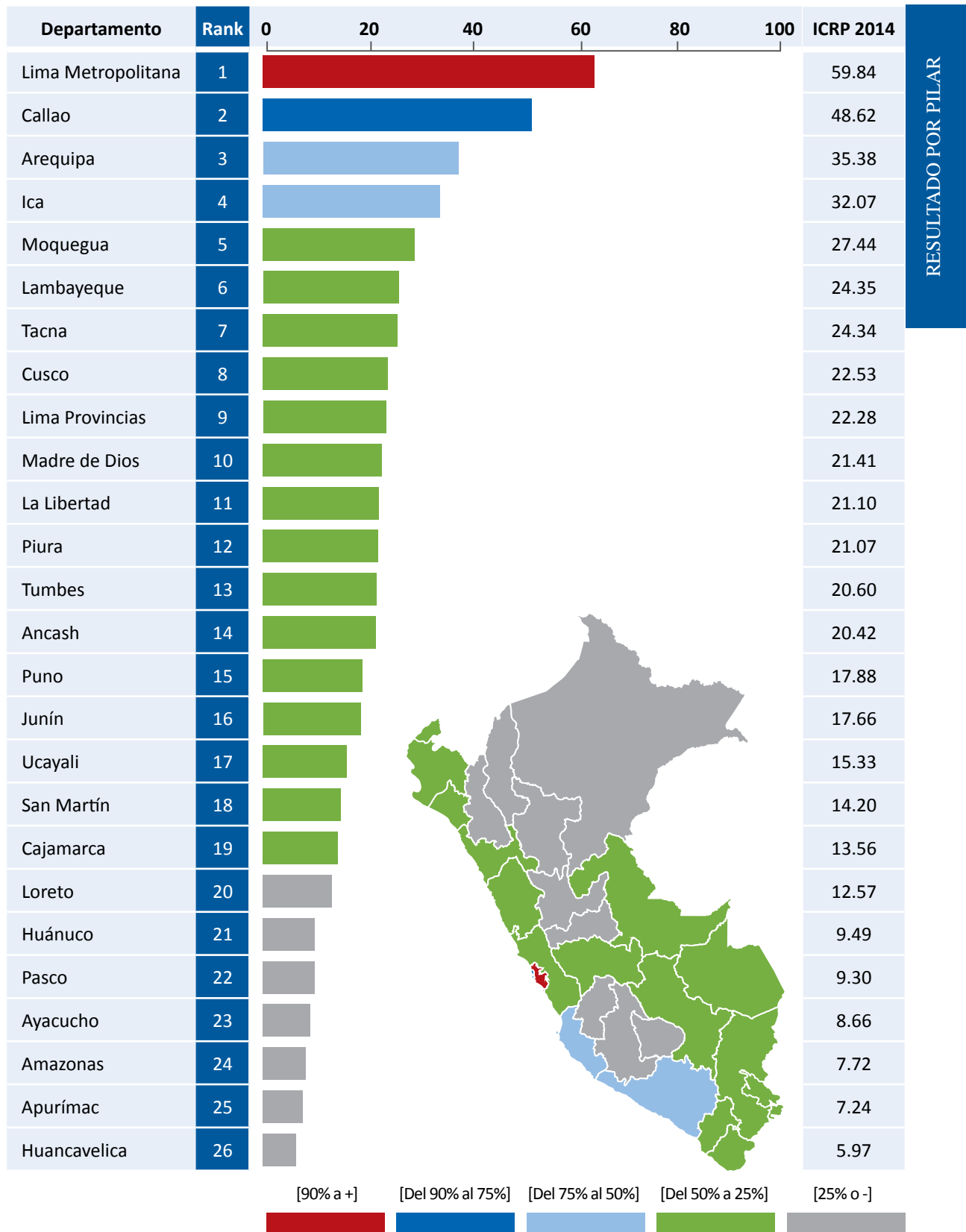

## Infraestructura 2014

## I

## Pilar

Departamento	Rank	2008	Rank	2010	Rank	2011	Rank	2014
Lima Metropolitana							1	59.84
Callao					2	47.68	2	48.62
Arequipa	2	34.72	2	35.51	3	34.52	3	35.38
Ica	4	33.26	3	31.25	4	32.75	4	32.07
Moquegua	5	26.27	6	24.34	7	25.53	5	27.44
Lambayeque	3	33.50	4	29.96	6	25.60	6	24.35
Tacna	7	23.91	5	25.81	5	26.63	7	24.34
Cusco	10	20.87	11	19.98	12	20.09	8	22.53
Lima Provincias							9	22.28
Madre de Dios	16	11.42	13	16.88	14	17.86	10	21.41
La Libertad	6	24.24	7	23.97	8	22.42	11	21.10
Piura	8	22.38	10	20.84	9	21.65	12	21.07
Tumbes	9	21.36	9	21.14	10	21.01	13	20.60
Ancash	11	18.36	8	21.99	11	20.60	14	20.42
Puno	13	14.46	14	16.66	16	17.30	15	17.88
Junín	12	17.75	12	17.55	13	18.05	16	17.66
Ucayali	15	12.35	16	15.03	15	17.37	17	15.33
San Martín	18	9.74	17	12.67	18	13.40	18	14.20
Cajamarca	14	12.53	18	11.35	19	11.86	19	13.56
Loreto	17	10.79	15	16.27	17	14.60	20	12.57
Huánuco	20	9.11	20	8.44	21	8.89	21	9.49
Pasco	22	8.60	21	8.42	22	8.50	22	9.30
Ayacucho	21	8.83	19	9.54	20	9.20	23	8.66
Amazonas	24	5.23	22	5.27	23	5.57	24	7.72
Apurímac	23	5.25	23	5.17	24	5.36	25	7.24
Huancavelica	19	9.14	24	4.61	25	5.31	26	5.97
Lima					1	69.22		
Lima y Callao	1	84.46	1	84.85				

RESULTADO POR PILAR

# Personas 2014

## Pilar

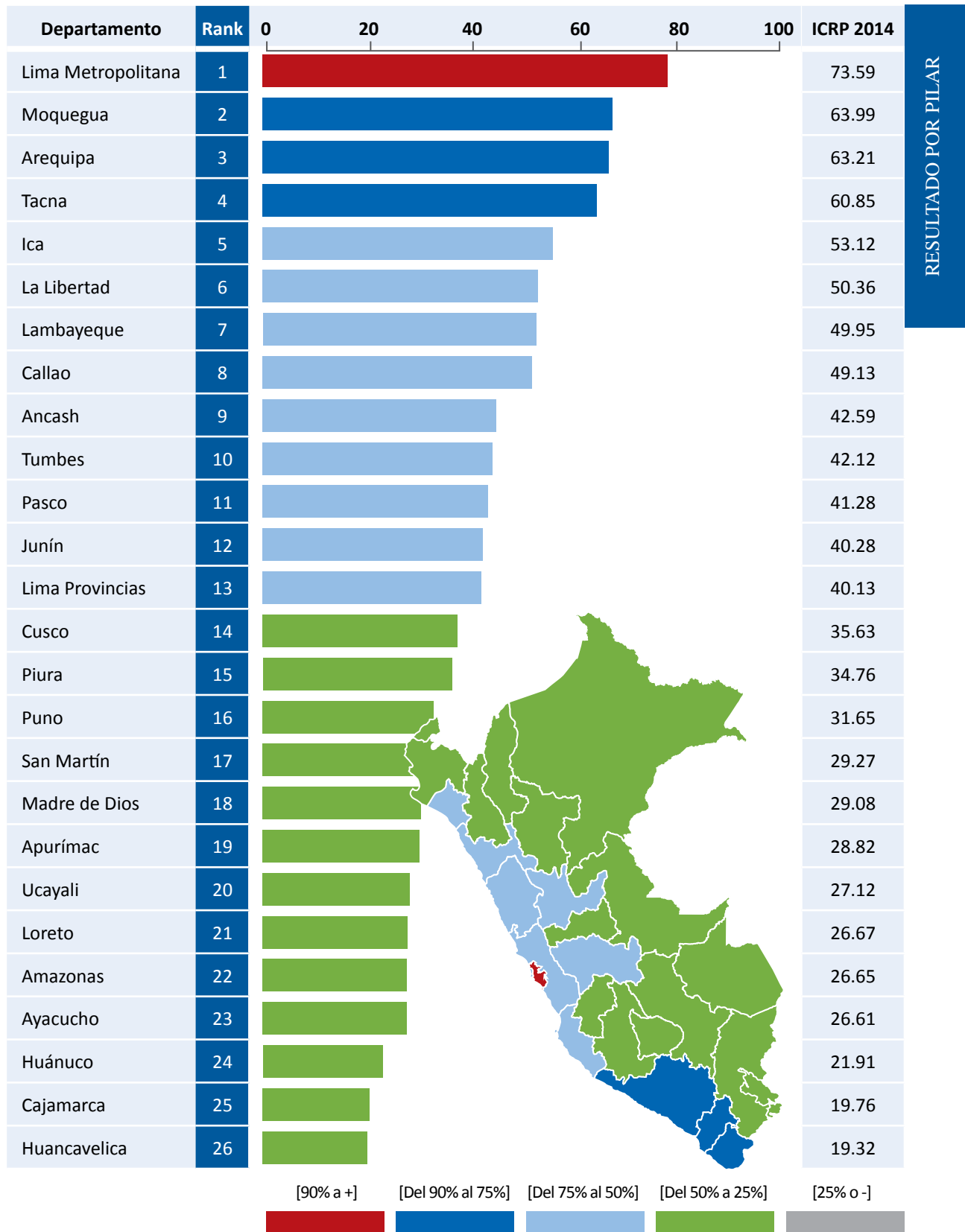



## Personas 2014

## P

## Pilar

Departamento	Rank	2008	Rank	2010	Rank	2011*	Rank	2014
Lima Metropolitana							1	73.59
Moquegua	4	63.01	4	63.12	4	60.72	2	63.99
Arequipa	2	74.25	2	69.60	2	69.30	3	63.21
Tacna	3	65.11	3	63.57	3	63.94	4	60.85
Ica	5	60.87	5	58.19	5	58.11	5	53.12
La Libertad	7	49.74	7	52.43	8	50.68	6	50.36
Lambayeque	6	52.85	6	56.24	6	54.98	7	49.95
Callao					7	53.19	8	49.13
Ancash	8	46.65	11	42.44	11	42.60	9	42.59
Tumbes	9	46.19	8	44.72	9	45.31	10	42.12
Pasco	11	41.61	10	43.07	10	43.56	11	41.28
Junín	10	44.52	9	43.28	12	42.08	12	40.28
Lima Provincias							13	40.13
Cusco	12	40.99	13	36.08	13	36.80	14	35.63
Piura	13	35.10	12	37.83	14	36.59	15	34.76
Puno	21	28.09	15	32.07	17	29.89	16	31.65
San Martín	19	29.52	16	30.28	16	30.99	17	29.27
Madre de Dios	14	34.90	14	32.47	15	31.82	18	29.08
Apurímac	20	28.74	21	26.93	20	28.24	19	28.82
Ucayali	15	32.06	17	30.02	18	29.61	20	27.12
Loreto	16	31.34	18	29.31	19	28.72	21	26.67
Amazonas	17	31.06	20	28.37	22	27.24	22	26.65
Ayacucho	18	29.58	19	28.65	21	24.47	23	26.61
Huánuco	22	24.77	22	23.35	23	21.50	24	21.91
Cajamarca	23	17.50	23	19.64	25	19.40	25	19.76
Huancavelica	24	15.27	24	14.65	24	20.14	26	19.32
Lima					1	73.36		
Lima y Callao	1	77.71	1	74.23				

RESULTADO POR PILAR

2014

# RESULTADO POR FACTORES DEL ICRP



ÍNDICE DE  
COMPETITIVIDAD  
REGIONAL DEL PERÚ



**E**CENTRUM  
GRADUATE BUSINESS SCHOOL  
PONTIFICIA UNIVERSIDAD CATÓLICA DEL PERÚ



# 2014

## RESULTADO POR FACTORES DEL PILAR ECONOMÍA



### ÍNDICE DE COMPETITIVIDAD REGIONAL DEL PERÚ



**E**CENTRUM  
GRADUATE BUSINESS SCHOOL  
PONTIFICIA UNIVERSIDAD CATÓLICA DEL PERÚ



## Tamaño 2014

EA

Pilar: Economía / Factor: Tamaño

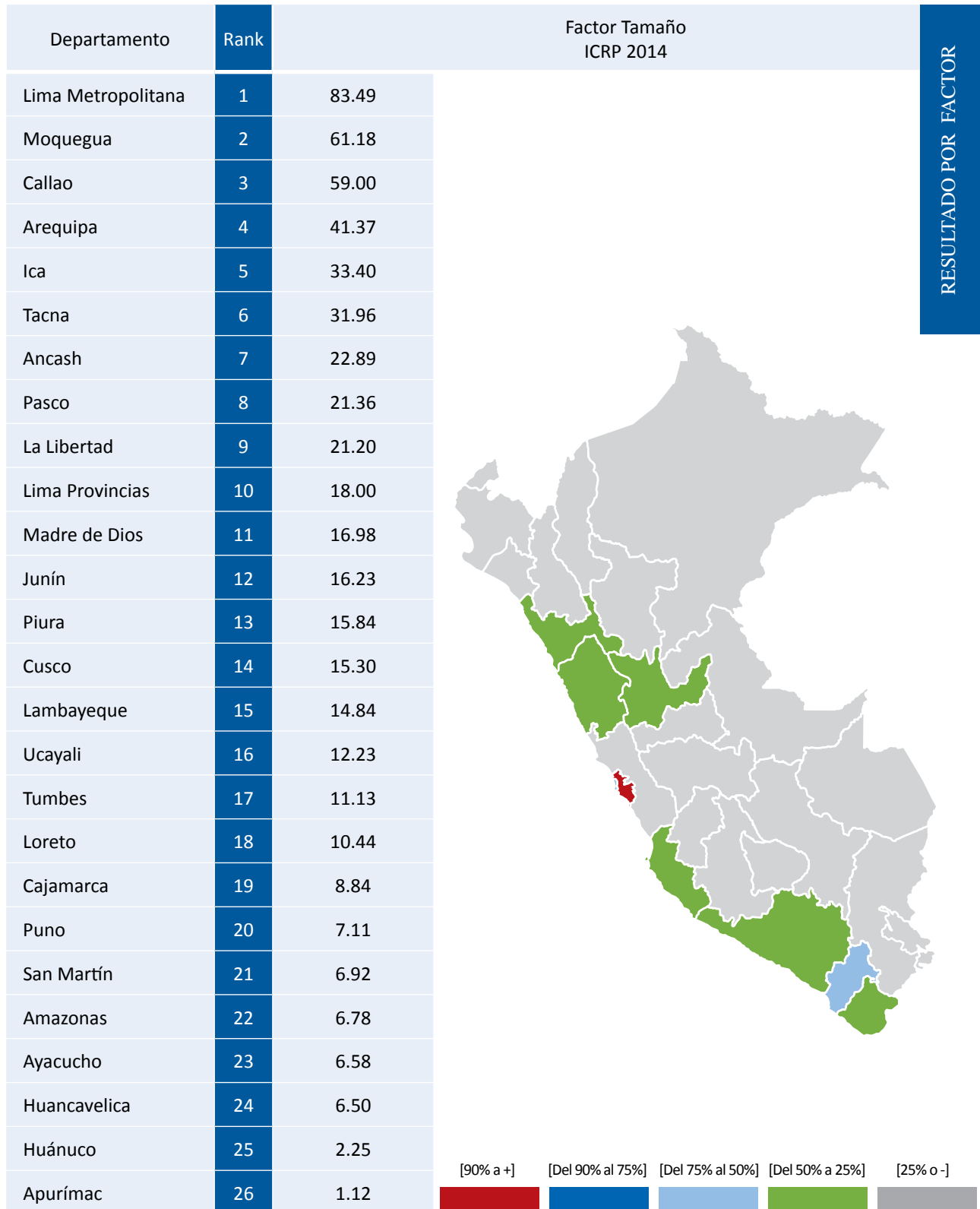

# Tamaño 2014

Pilar: Economía / Factor: Tamaño

Departamento	Rank	2008	Rank	2010	Rank	2011	Rank	2014
Lima Metropolitana							1	83.49
Moquegua	2	61.19	2	61.14	2	61.21	2	61.18
Callao					3	53.06	3	59.00
Arequipa	4	35.33	3	36.78	4	37.76	4	41.37
Ica	7	23.87	4	30.32	5	30.88	5	33.40
Tacna	5	30.43	5	29.46	6	30.80	6	31.96
Ancash	3	35.92	6	23.42	7	23.15	7	22.89
Pasco	6	26.16	7	23.27	8	21.76	8	21.36
La Libertad	10	18.96	8	19.62	9	20.24	9	21.20
Lima Provincias							10	18.00
Madre de Dios	9	20.15	9	18.56	10	18.30	11	16.98
Junín	11	15.11	10	15.07	11	15.28	12	16.23
Piura	12	14.11	11	14.58	12	14.60	13	15.84
Cusco	15	11.31	13	12.45	14	13.55	14	15.30
Lambayeque	13	12.61	12	13.64	13	13.87	15	14.84
Ucayali	14	12.05	14	12.04	15	11.66	16	12.23
Tumbes	17	9.88	17	10.14	16	10.43	17	11.13
Loreto	16	10.43	16	10.30	17	10.22	18	10.44
Cajamarca	18	8.86	15	10.54	18	9.75	19	8.84
Puno	20	6.88	18	7.07	19	7.12	20	7.11
San Martín	21	6.18	20	6.79	20	6.59	21	6.92
Amazonas	8	20.51	22	6.31	22	6.28	22	6.78
Ayacucho	22	4.92	21	6.49	23	6.22	23	6.58
Huancavelica	19	7.03	19	6.96	21	6.44	24	6.50
Huánuco	23	2.69	23	2.52	24	2.36	25	2.25
Apurímac	24	1.05	24	1.06	25	1.07	26	1.12
Lima y Callao	1	74.76	1	77.13				
Lima					1	76.94		

RESULTADO POR FACTOR

## Crecimiento 2014

EB

Pilar: Economía / Factor: Crecimiento

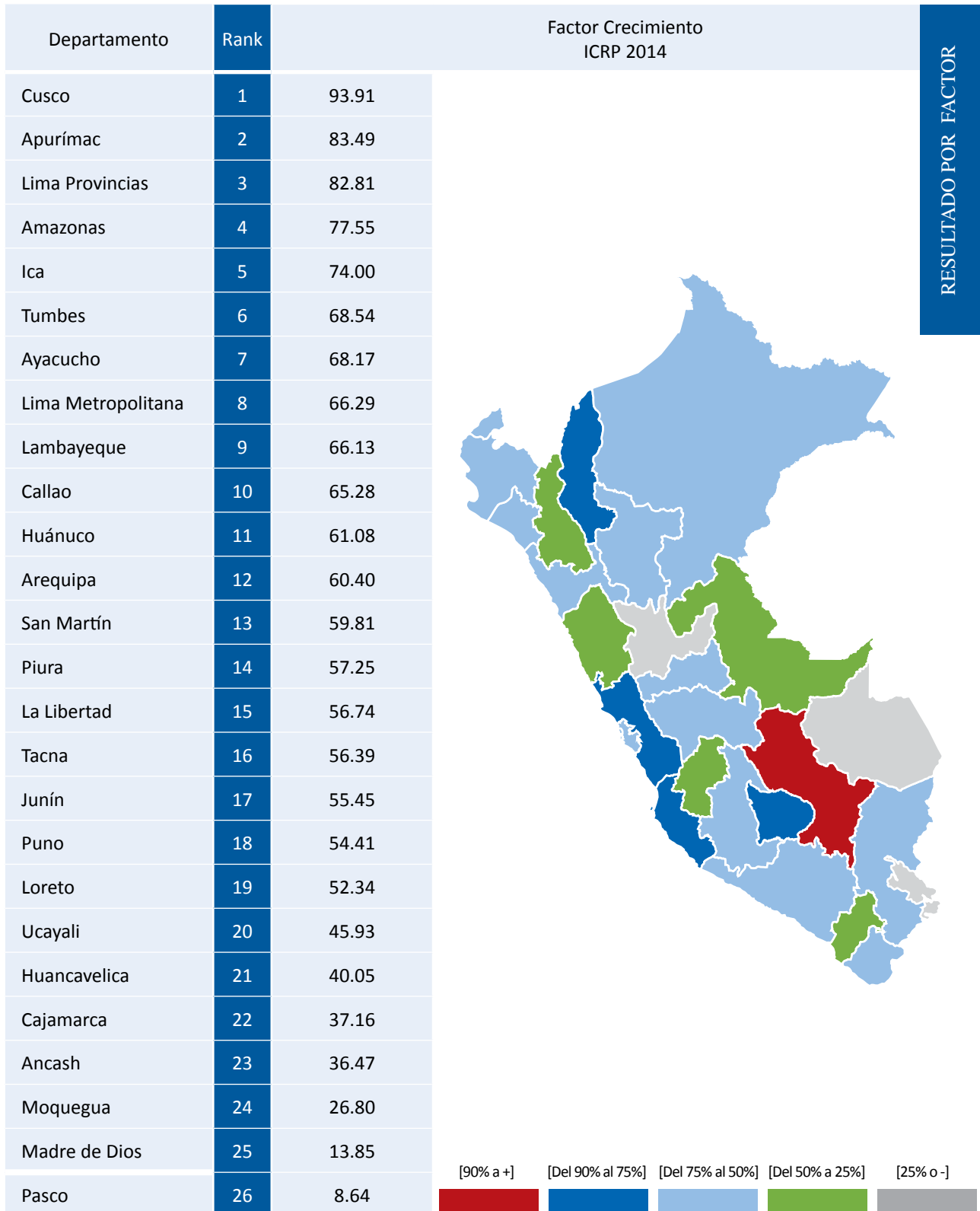



## Crecimiento 2014

Pilar: Economía / Factor: Crecimiento

Departamento	Rank	2008	Rank	2010	Rank	2011	Rank	2014
Cusco	2	86.56	6	58.17	3	74.13	1	93.91
Apurímac	13	57.11	15	28.49	12	51.48	2	83.49
Lima Provincias							3	82.81
Amazonas	11	61.80	8	50.50	8	59.23	4	77.55
Ica	3	85.88	1	100.00	1	100.00	5	74.00
Tumbes	14	50.26	11	42.52	11	54.41	6	68.54
Ayacucho	4	85.57	2	94.05	2	85.35	7	68.17
Lima Metropolitana							8	66.29
Lambayeque	9	66.64	4	58.78	5	61.51	9	66.13
Callao					4	64.68	10	65.28
Huánuco	22	21.44	19	20.47	17	38.95	11	61.08
Arequipa	5	78.26	3	64.49	7	59.32	12	60.40
San Martín	10	62.74	5	58.62	6	60.32	13	59.81
Piura	7	70.42	10	47.67	14	49.07	14	57.25
La Libertad	1	100.00	9	49.21	10	54.54	15	56.74
Tacna	20	36.73	20	17.47	20	36.96	16	56.39
Junín	16	48.14	16	28.10	16	39.54	17	55.45
Puno	15	49.25	13	40.27	13	50.12	18	54.41
Loreto	18	37.70	18	24.45	19	37.62	19	52.34
Ucayali	17	46.02	17	25.19	21	35.54	20	45.93
Huancavelica	21	29.18	23	1.93	23	23.07	21	40.05
Cajamarca	24	1.00	21	16.16	18	38.28	22	37.16
Ancash	19	36.82	12	41.21	15	44.75	23	36.47
Moquegua	23	13.54	24	1.24	24	22.47	24	26.80
Madre de Dios	8	69.13	14	37.89	22	35.03	25	13.85
Pasco	12	57.40	22	12.69	25	5.68	26	8.64
Lima y Callao	6	72.21	7	55.99				
Lima					9	56.92		

RESULTADO POR FACTOR

# Exportación 2014

# EC

Pilar: Economía / Factor: Exportación

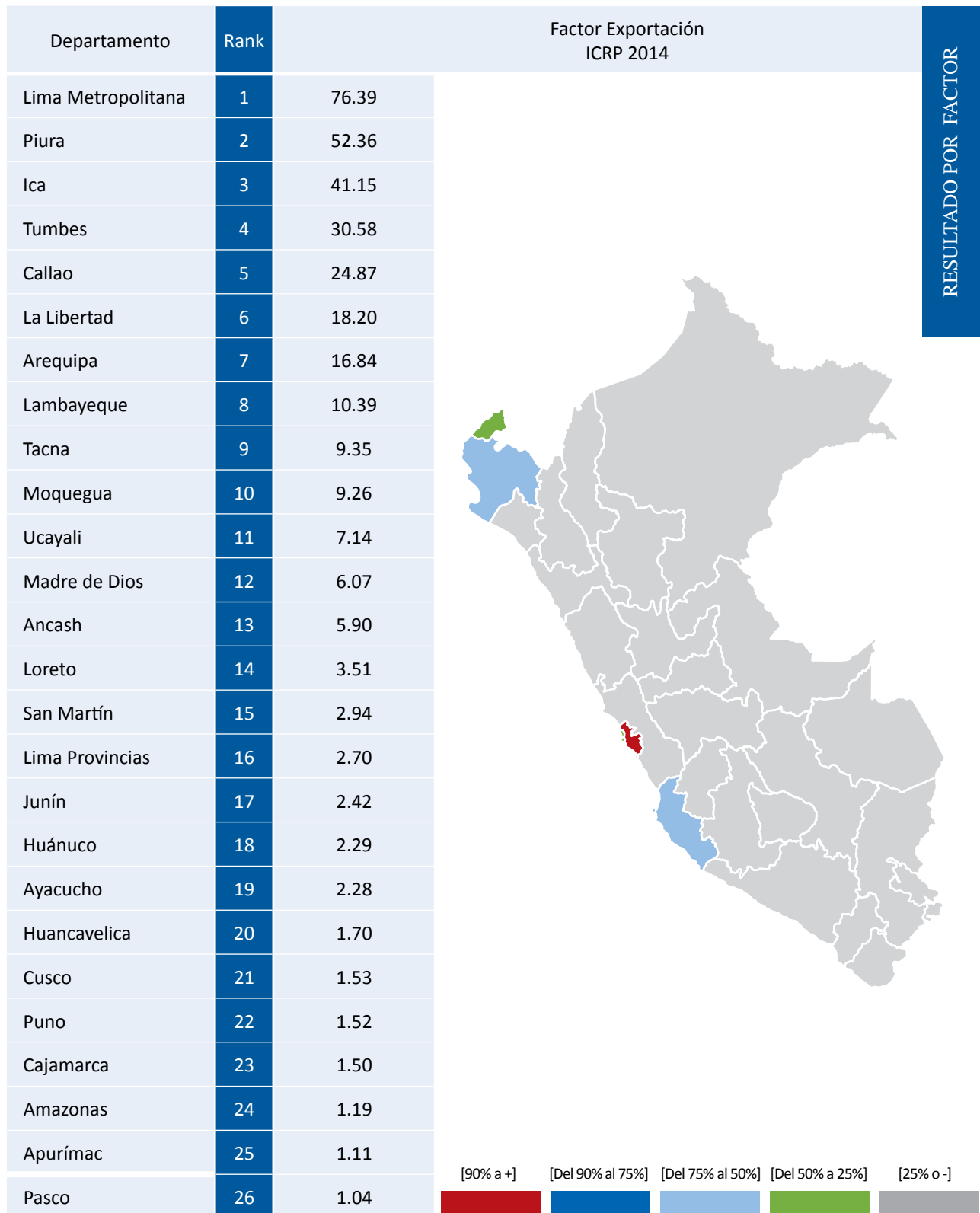

# Exportación 2014

Pilar: Economía / Factor: Exportación

Departamento	Rank	2008	Rank	2010	Rank	2011	Rank	2014
Lima Metropolitana							1	76.39
Piura	3	25.40	3	25.37	3	35.95	2	52.36
Ica	2	36.53	2	40.33	2	42.96	3	41.15
Tumbes	6	12.22	6	12.79	5	24.29	4	30.58
Callao					4	26.95	5	24.87
La Libertad	4	20.96	4	17.74	6	20.36	6	18.20
Arequipa	5	12.86	5	14.66	7	16.50	7	16.84
Lambayeque	10	6.60	9	7.46	9	9.79	8	10.39
Tacna	8	8.35	8	8.09	10	8.05	9	9.35
Moquegua	7	10.97	7	12.75	8	12.05	10	9.26
Ucayali	13	4.72	11	3.77	11	6.66	11	7.14
Madre de Dios	12	5.11	12	3.07	13	4.43	12	6.07
Ancash	9	7.70	10	4.61	12	5.57	13	5.90
Loreto	11	6.49	13	2.44	14	3.70	14	3.51
San Martín	14	2.81	15	1.55	18	1.87	15	2.94
Lima Provincias							16	2.70
Junín	15	1.91	14	1.82	17	1.89	17	2.42
Huánuco	17	1.48	21	1.07	16	1.98	18	2.29
Ayacucho	16	1.67	16	1.37	15	2.03	19	2.28
Huancavelica	24	1.00	23	1.00	22	1.25	20	1.70
Cusco	20	1.10	19	1.09	20	1.48	21	1.53
Puno	21	1.03	22	1.04	21	1.34	22	1.52
Cajamarca	19	1.30	18	1.11	19	1.48	23	1.50
Amazonas	18	1.38	20	1.07	25	1.03	24	1.19
Apurímac	22	1.01	17	1.12	23	1.06	25	1.11
Pasco	23	1.00	24	1.00	24	1.05	26	1.04
Lima y Callao	1	88.46	1	82.01				
Lima					1	82.37		

RESULTADO POR FACTOR

# Diversificación 2014

# ED

Pilar: Economía / Factor: Diversificación

Departamento	Rank	Factor Diversificación ICRP 2014	RESULTADO POR FACTOR
Lima Metropolitana	1	100.00	
Callao	2	74.96	
Arequipa	3	46.92	
Piura	4	41.26	
Ica	5	39.62	
Tacna	6	34.02	
La Libertad	7	30.25	
Lambayeque	8	29.28	
Ancash	9	23.70	
Junín	10	17.36	
Loreto	11	17.05	
Cusco	12	14.36	
Ayacucho	13	12.02	
Puno	14	11.16	
Tumbes	15	10.83	
Ucayali	16	9.57	
Cajamarca	17	8.34	
Lima Provincias	18	7.99	
San Martín	19	7.87	
Huancavelica	20	6.20	
Moquegua	21	6.07	
Huánuco	22	5.17	
Madre de Dios	23	4.61	
Apurímac	24	2.16	
Amazonas	25	1.71	
Pasco	26	1.56	



[90% a +] [Del 90% al 75%] [Del 75% al 50%] [Del 50% a 25%] [25% o -]



## Diversificación 2014

Pilar: Economía / Factor: Diversificación

Departamento	Rank	2008	Rank	2010	Rank	2011	Rank	2014
Lima Metropolitana							1	100.00
Callao					2	75.67	2	74.96
Arequipa	2	44.73	2	44.97	3	46.93	3	46.92
Piura	3	35.92	3	39.30	4	39.94	4	41.26
Ica	4	35.50	4	36.39	5	39.16	5	39.62
Tacna	5	30.60	5	29.00	6	30.61	6	34.02
La Libertad	7	27.93	7	22.71	8	27.81	7	30.25
Lambayeque	8	26.86	6	26.12	7	29.65	8	29.28
Ancash	6	29.21	8	21.11	9	22.03	9	23.70
Junín	9	17.74	11	13.81	12	14.49	10	17.36
Loreto	11	13.41	10	15.29	10	17.75	11	17.05
Cusco	10	15.53	9	15.36	11	16.54	12	14.36
Ayacucho	16	7.45	14	7.50	14	10.12	13	12.02
Puno	13	8.28	15	7.29	17	8.11	14	11.16
Tumbes	15	7.59	12	9.13	13	10.86	15	10.83
Ucayali	17	6.42	16	6.82	16	9.04	16	9.57
Cajamarca	12	8.43	13	8.00	15	9.56	17	8.34
Lima Provincias							18	7.99
San Martín	20	4.35	20	4.66	19	5.68	19	7.87
Huancavelica	22	1.74	23	1.87	23	2.81	20	6.20
Moquegua	14	7.82	17	5.34	18	5.81	21	6.07
Huánuco	18	5.39	21	2.79	21	4.78	22	5.17
Madre de Dios	19	4.95	19	4.83	20	5.05	23	4.61
Apurímac	24	1.00	22	2.30	25	1.55	24	2.16
Amazonas	21	4.30	18	4.92	22	3.48	25	1.71
Pasco	23	1.43	24	1.00	24	1.72	26	1.56
Lima y Callao	1	100.00	1	100.00				
Lima					1	100.00		

RESULTADO POR FACTOR

## Empleo 2014

EE

Pilar: Economía / Factor: Empleo

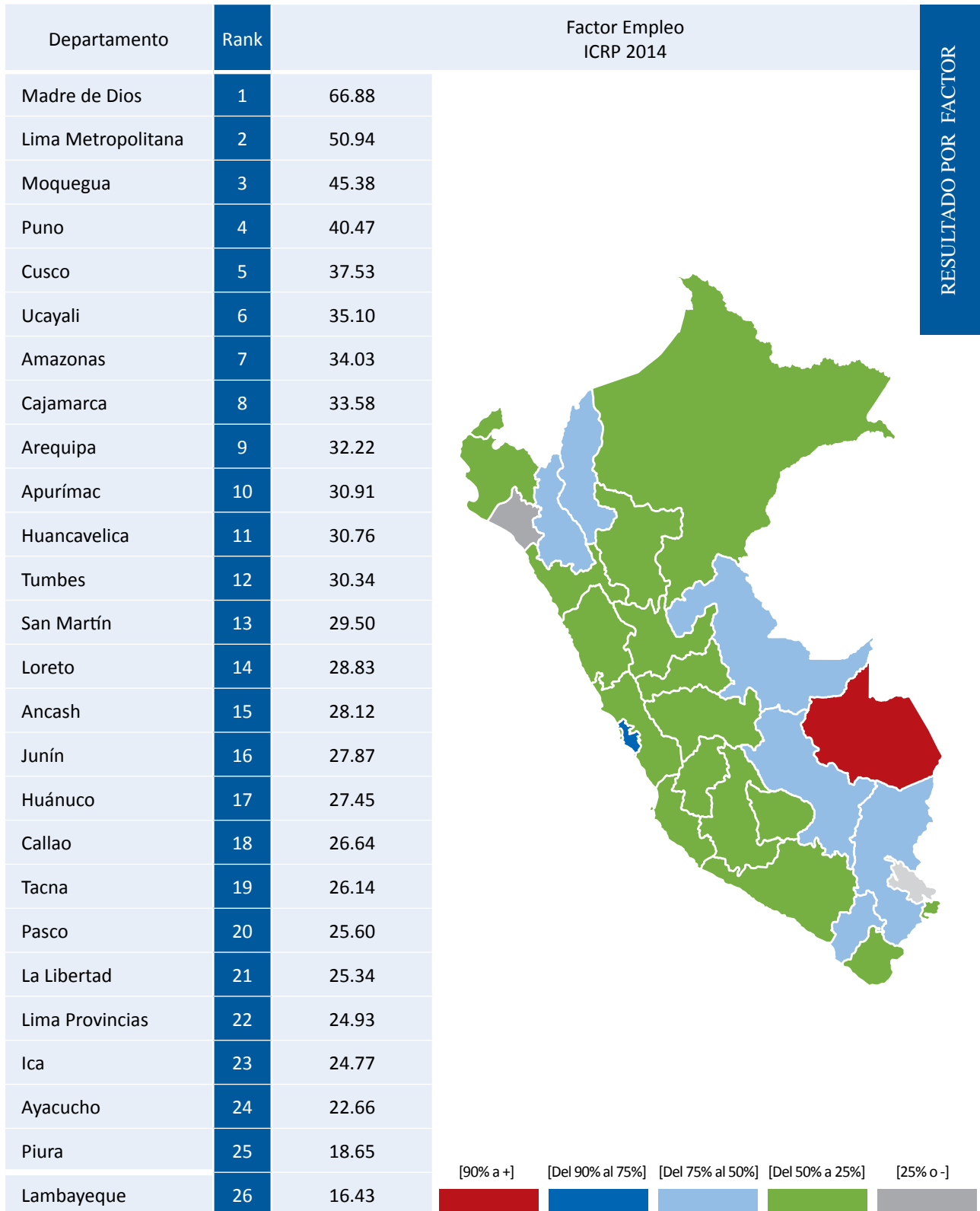

# Empleo 2014

Pilar: Economía / Factor: Empleo

Departamento	Rank	2008	Rank	2010	Rank	2011	Rank	2014
Madre de Dios	2	53.03	2	58.20	1	66.98	1	66.88
Lima Metropolitana							2	50.94
Moquegua	9	34.66	12	31.72	5	39.13	3	45.38
Puno	7	37.24	7	35.51	7	37.26	4	40.47
Cusco	13	33.07	3	39.82	8	36.58	5	37.53
Ucayali	5	39.33	6	35.99	6	38.18	6	35.10
Amazonas	15	31.36	11	31.77	4	39.37	7	34.03
Cajamarca	6	37.25	4	37.87	3	39.98	8	33.58
Arequipa	18	29.93	16	27.71	17	29.43	9	32.22
Apurímac	16	31.01	21	25.40	22	26.74	10	30.91
Huancavelica	11	33.75	9	33.55	16	29.70	11	30.76
Tumbes	3	47.70	20	25.71	11	32.05	12	30.34
San Martín	10	34.14	22	25.25	13	31.00	13	29.50
Loreto	4	40.63	19	26.56	19	28.67	14	28.83
Ancash	17	30.00	14	29.81	15	30.20	15	28.12
Junín	12	33.38	10	33.19	18	29.01	16	27.87
Huánuco	20	26.57	18	27.27	20	27.15	17	27.45
Callao					9	34.40	18	26.64
Tacna	8	36.63	5	36.33	14	30.25	19	26.14
Pasco	24	15.98	13	30.96	10	32.06	20	25.60
La Libertad	14	32.28	8	34.37	12	31.26	21	25.34
Lima Provincias							22	24.93
Ica	21	24.95	15	27.89	21	26.79	23	24.77
Ayacucho	19	29.57	23	24.12	24	23.51	24	22.66
Piura	23	22.22	17	27.65	23	23.90	25	18.65
Lambayeque	22	24.05	24	22.94	25	20.68	26	16.43
Lima y Callao	1	57.42	1	58.79				
Lima					2	52.47		

RESULTADO POR FACTOR

# 2014

## RESULTADO POR FACTORES DEL PILAR EMPRESAS



## ÍNDICE DE COMPETITIVIDAD REGIONAL DEL PERÚ



**E**CENTRUM  
GRADUATE BUSINESS SCHOOL  
PONTIFICIA UNIVERSIDAD CATÓLICA DEL PERÚ





# Productividad 2014

MA

Pilar: Empresas / Factor: Productividad

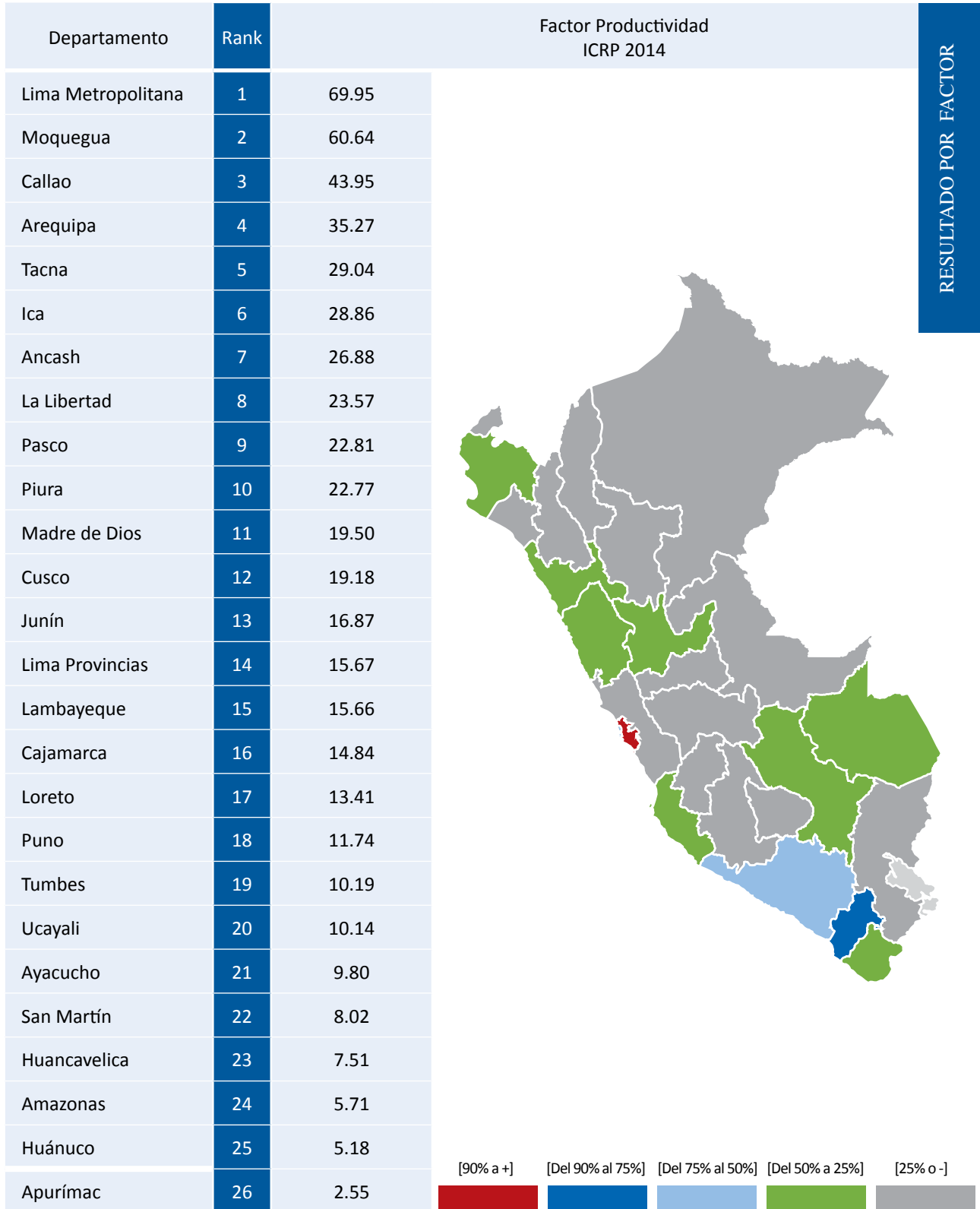

# Productividad 2014

Pilar: Empresas / Factor: Productividad

Departamento	Rank	2008	Rank	2010	Rank	2011	Rank	2014
Lima Metropolitana							1	69.95
Moquegua	2	60.69	2	60.67	2	60.62	2	60.64
Callao					3	36.89	3	43.95
Arequipa	4	28.46	3	33.71	4	31.02	4	35.27
Tacna	6	26.56	6	25.03	5	27.23	5	29.04
Ica	8	19.96	4	26.37	6	25.77	6	28.86
Ancash	5	27.59	5	25.42	7	25.63	7	26.88
La Libertad	7	20.72	8	23.12	8	21.25	8	23.57
Pasco	3	40.25	10	21.33	9	20.90	9	22.81
Piura	9	19.58	9	21.71	10	20.04	10	22.77
Madre de Dios	10	17.27	7	23.17	11	19.72	11	19.50
Cusco	12	15.33	11	16.43	12	16.59	12	19.18
Junín	11	16.52	12	16.24	13	15.80	13	16.87
Lima Provincias							14	15.67
Lambayeque	13	13.97	13	15.73	14	14.06	15	15.66
Cajamarca	15	11.30	14	14.51	15	13.71	16	14.84
Loreto	14	13.47	15	13.92	16	12.11	17	13.41
Puno	17	10.47	16	11.38	17	10.99	18	11.74
Tumbes	18	8.31	18	10.45	19	9.14	19	10.19
Ucayali	16	10.56	17	11.00	18	9.50	20	10.14
Ayacucho	21	6.87	19	9.28	20	8.49	21	9.80
San Martín	20	7.14	20	8.59	22	7.43	22	8.02
Huancavelica	19	8.05	21	8.32	21	7.69	23	7.51
Amazonas	23	4.29	23	5.17	24	4.77	24	5.71
Huánuco	22	5.75	22	5.77	23	5.10	25	5.18
Apurímac	24	2.69	24	2.68	25	2.42	26	2.55
Lima y Callao	1	67.03	1	70.81				
Lima					1	65.43		

RESULTADO POR FACTOR

# Ambiente de Negocios 2014

MB

Pilar: Empresas / Factor: Ambiente

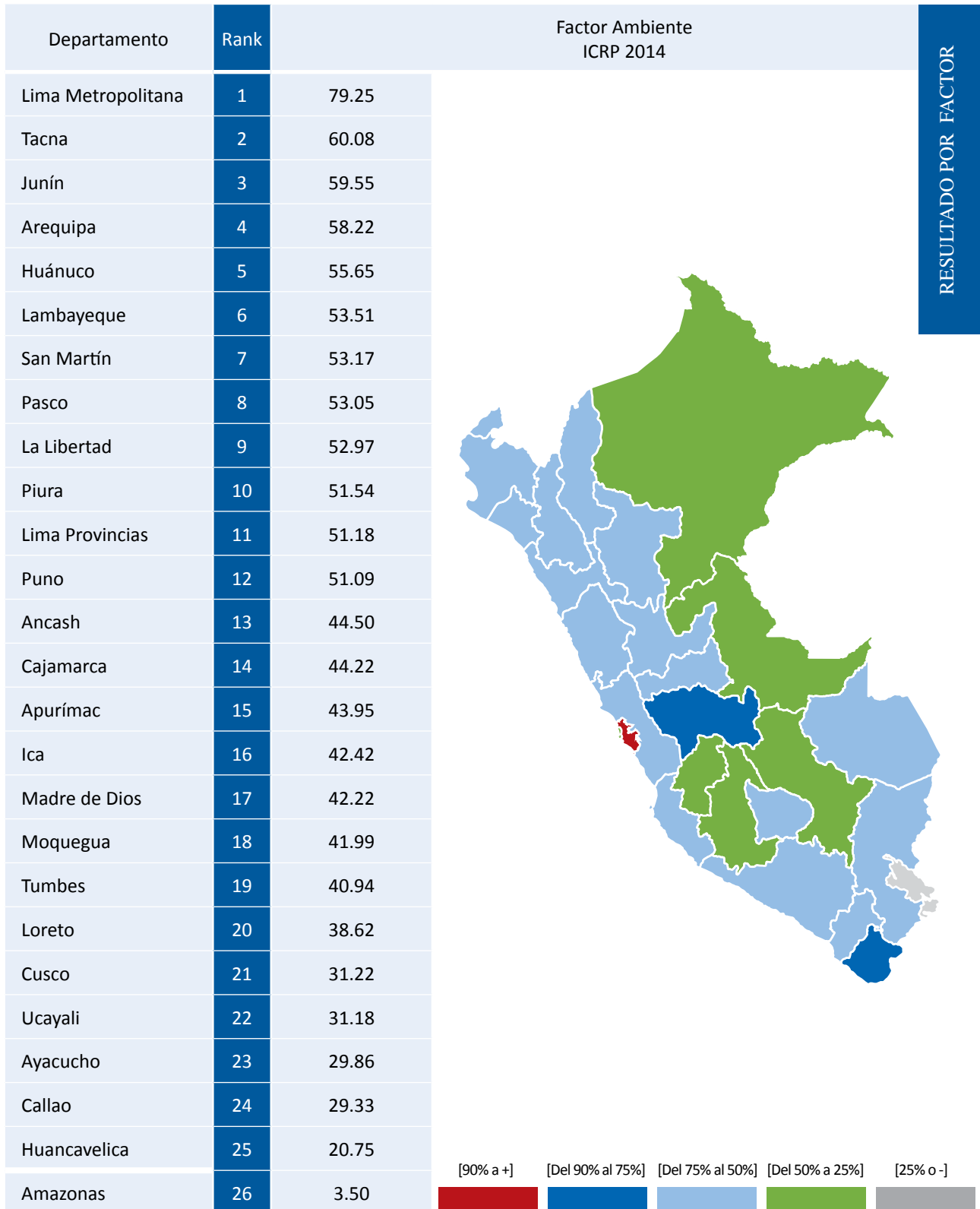

# Ambiente de Negocios 2014

Pilar: Empresas / Factor: Ambiente

Departamento	Rank	2008	Rank	2010	Rank	2011	Rank	2014
Lima Metropolitana							1	79.25
Tacna	7	47.43	8	44.30	4	52.42	2	60.08
Junín	14	34.24	15	32.92	8	47.86	3	59.55
Arequipa	3	55.48	13	37.12	7	48.12	4	58.22
Huánuco	20	29.83	18	29.11	14	42.24	5	55.65
Lambayeque	5	48.13	5	46.26	6	50.89	6	53.51
San Martín	16	32.37	17	31.83	9	44.64	7	53.17
Pasco	4	54.65	4	51.76	3	53.00	8	53.05
La Libertad	2	58.18	1	68.80	2	59.83	9	52.97
Piura	9	44.54	3	52.68	5	51.84	10	51.54
Lima Provincias							11	51.18
Puno	17	32.05	16	31.98	13	42.39	12	51.09
Ancash	15	33.74	20	23.80	18	36.12	13	44.50
Cajamarca	18	31.60	6	44.94	12	42.39	14	44.22
Apurímac	22	18.90	22	18.81	21	32.28	15	43.95
Ica	6	47.70	7	44.87	15	41.85	16	42.42
Madre de Dios	10	44.15	9	43.61	10	43.61	17	42.22
Moquegua	19	29.87	19	28.85	17	36.33	18	41.99
Tumbes	11	41.12	11	39.12	16	39.33	19	40.94
Loreto	8	47.23	10	42.60	11	43.21	20	38.62
Cusco	13	38.03	14	36.97	20	33.20	21	31.22
Ucayali	12	40.12	12	38.30	19	34.53	22	31.18
Ayacucho	23	18.03	23	17.95	23	24.01	23	29.86
Callao					22	31.01	24	29.33
Huancavelica	21	21.81	21	19.40	24	16.61	25	20.75
Amazonas	24	13.41	24	14.05	25	5.90	26	3.50
Lima y Callao	1	69.68	2	65.68				
Lima					1	72.45		

RESULTADO POR FACTOR

# Habilidades Gerenciales 2014

MC

Pilar: Empresas / Factor: Habilidades

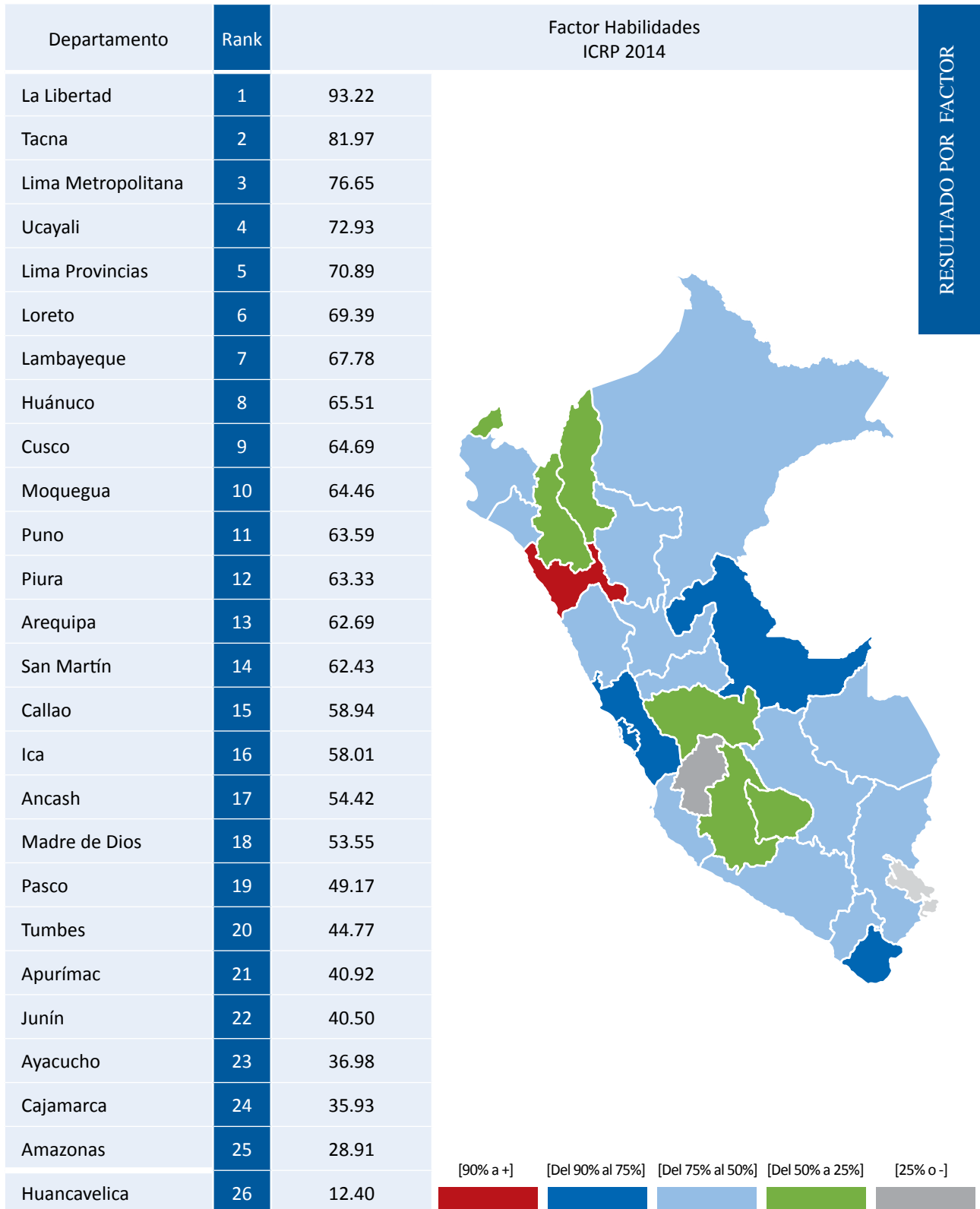

# Habilidades Gerenciales 2014

Pilar: Empresas / Factor: Habilidades

Departamento	Rank	2008	Rank	2010	Rank	2011	Rank	2014
La Libertad	4	71.16	1	91.83	1	94.43	1	93.22
Tacna	6	68.10	10	53.88	4	68.85	2	81.97
Lima Metropolitana							3	76.65
Ucayali	15	38.81	16	36.23	11	58.73	4	72.93
Lima Provincias							5	70.89
Loreto	1	96.76	2	89.78	2	81.59	6	69.39
Lambayeque	12	49.14	3	74.56	3	71.92	7	67.78
Huánuco	5	70.34	5	65.28	5	64.60	8	65.51
Cusco	16	37.44	13	49.26	12	56.53	9	64.69
Moquegua	17	34.90	19	32.25	17	47.36	10	64.46
Puno	22	21.00	23	18.85	18	47.33	11	63.59
Piura	11	49.45	7	57.74	7	62.14	12	63.33
Arequipa	8	62.62	11	53.26	9	60.38	13	62.69
San Martín	14	40.03	15	37.20	13	54.11	14	62.43
Callao					8	60.43	15	58.94
Ica	2	79.57	6	60.44	10	59.76	16	58.01
Ancash	19	27.42	17	35.18	16	47.47	17	54.42
Madre de Dios	21	24.12	22	22.83	19	43.54	18	53.55
Pasco	9	59.68	9	55.82	15	49.33	19	49.17
Tumbes	3	71.91	4	65.66	14	53.54	20	44.77
Apurímac	18	34.46	18	33.01	22	34.50	21	40.92
Junín	13	47.59	14	43.87	20	43.39	22	40.50
Ayacucho	24	16.51	24	15.17	24	25.73	23	36.98
Cajamarca	23	19.63	20	25.50	23	29.43	24	35.93
Amazonas	10	56.48	12	51.95	21	38.25	25	28.91
Huancavelica	20	25.65	21	24.43	25	15.87	26	12.40
Lima y Callao	7	62.88	8	56.57				
Lima					6	62.95		

RESULTADO POR FACTOR

# Innovación 2014

MD

Pilar: Empresas / Factor: Innovación

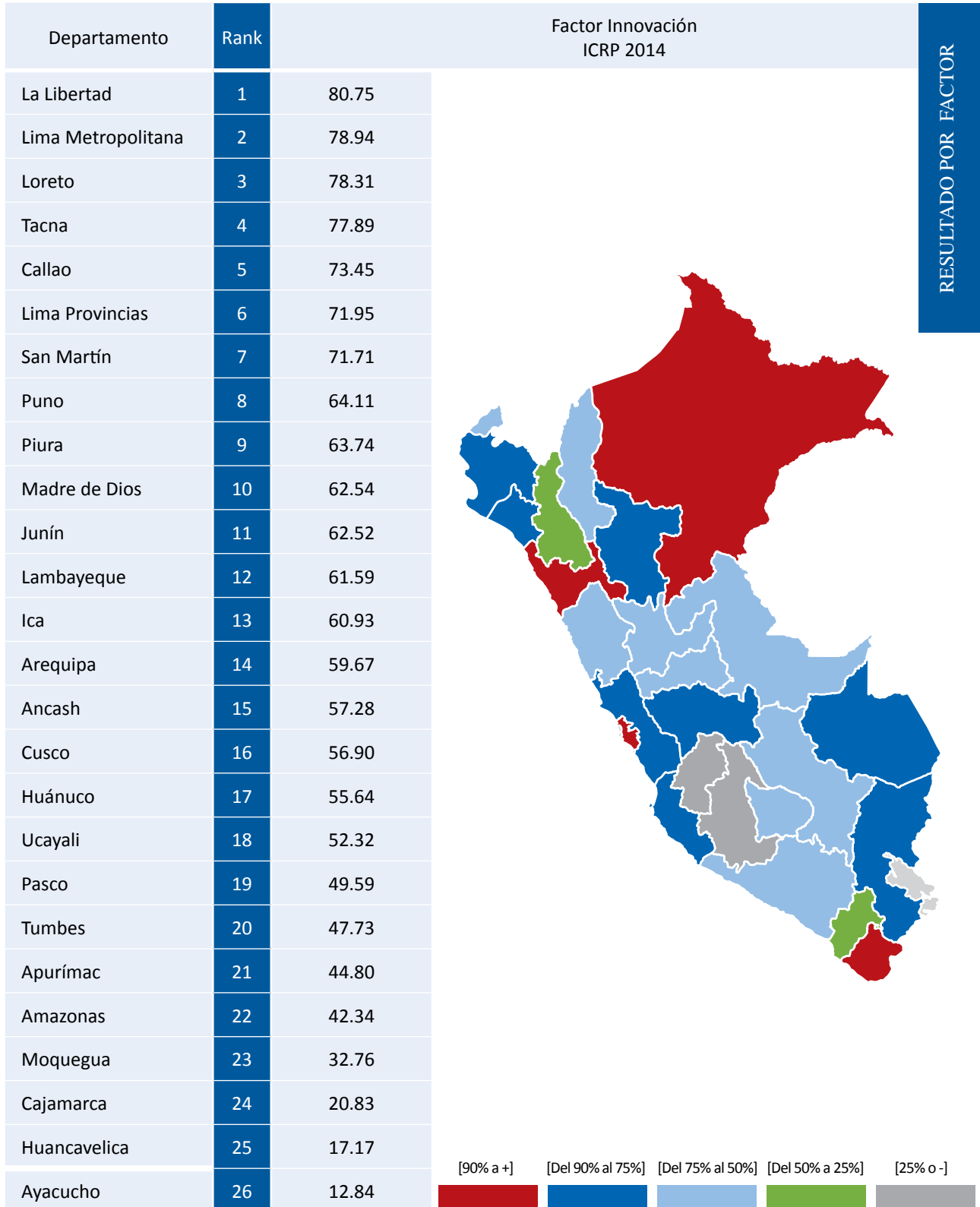



# Innovación 2014

Pilar: Empresas / Factor: Innovación

Departamento	Rank	2008	Rank	2010	Rank	2011	Rank	2014
La Libertad	5	68.46	2	90.82	2	88.47	1	80.75
Lima Metropolitana							2	78.94
Loreto	1	97.34	1	92.30	1	89.40	3	78.31
Tacna	8	62.55	11	56.82	4	69.90	4	77.89
Callao					6	68.34	5	73.45
Lima Provincias							6	71.95
San Martín	22	32.90	22	31.34	10	60.31	7	71.71
Puno	19	39.72	19	37.83	16	55.68	8	64.11
Piura	10	57.19	5	64.26	7	68.10	9	63.74
Madre de Dios	11	54.52	14	51.96	11	60.02	10	62.54
Junín	13	54.18	15	51.34	13	58.60	11	62.52
Lambayeque	7	63.08	4	71.17	5	68.67	12	61.59
Ica	2	82.17	8	59.04	9	62.53	13	60.93
Arequipa	4	71.39	6	63.94	8	63.97	14	59.67
Ancash	17	42.80	12	56.45	14	58.34	15	57.28
Cusco	12	54.39	9	57.61	15	57.73	16	56.90
Huánuco	6	63.92	7	60.67	12	59.14	17	55.64
Ucayali	16	47.77	17	46.30	17	51.51	18	52.32
Pasco	20	39.31	20	37.61	19	45.06	19	49.59
Tumbes	9	59.07	13	56.26	18	50.91	20	47.73
Apurímac	18	42.13	18	39.04	21	38.17	21	44.80
Amazonas	15	49.71	16	47.36	20	44.24	22	42.34
Moquegua	24	22.41	23	22.35	23	28.96	23	32.76
Cajamarca	14	50.26	10	57.35	22	37.39	24	20.83
Huancavelica	21	38.37	21	37.15	24	24.01	25	17.17
Ayacucho	23	22.69	24	21.32	25	16.80	26	12.84
Lima y Callao	3	80.32	3	72.43				
Lima					3	73.01		

RESULTADO POR FACTOR

# Generación del Empleo 2014

ME

Pilar: Empresas / Factor: Generación

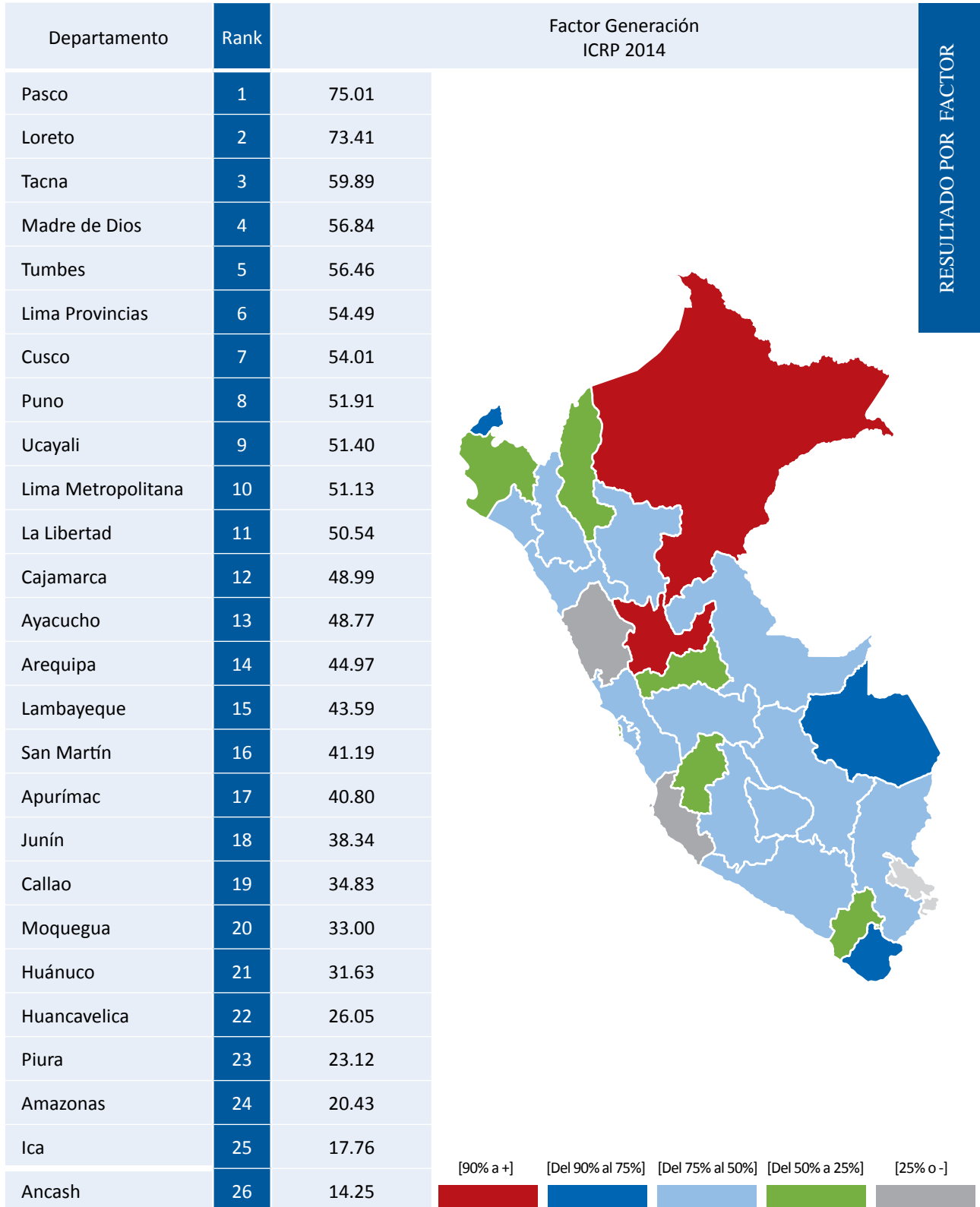

# Generación del Empleo 2014

Pilar: Empresas / Factor: Generación

Departamento	Rank	2008	Rank	2010	Rank	2011	Rank	2014
Pasco	9	53.18	4	55.57	2	66.76	1	75.01
Loreto	2	78.03	1	80.43	1	78.70	2	73.41
Tacna	8	55.17	14	48.54	7	52.24	3	59.89
Madre de Dios	4	66.25	2	68.22	3	63.42	4	56.84
Tumbes	11	50.96	6	52.84	5	52.80	5	56.46
Lima Provincias							6	54.49
Cusco	15	47.58	3	61.10	4	54.16	7	54.01
Puno	16	47.01	13	48.87	8	50.72	8	51.91
Ucayali	12	49.76	7	52.03	6	52.32	9	51.40
Lima Metropolitana							10	51.13
La Libertad	3	67.25	9	51.20	9	49.82	11	50.54
Cajamarca	10	52.95	20	31.90	15	37.33	12	48.99
Ayacucho	24	21.62	23	22.85	18	36.19	13	48.77
Arequipa	6	57.06	10	50.34	11	46.87	14	44.97
Lambayeque	13	48.63	11	49.95	12	46.03	15	43.59
San Martín	23	22.42	24	22.60	19	35.48	16	41.19
Apurímac	18	39.05	15	41.78	14	40.39	17	40.80
Junín	20	33.96	19	36.01	16	36.68	18	38.34
Callao					10	49.06	19	34.83
Moquegua	19	37.87	17	38.66	21	33.19	20	33.00
Huánuco	14	48.38	12	49.69	17	36.22	21	31.63
Huancavelica	21	24.56	21	25.72	24	21.36	22	26.05
Piura	17	44.74	8	51.47	20	33.63	23	23.12
Amazonas	22	23.49	22	24.10	25	21.33	24	20.43
Ica	1	84.49	16	40.47	23	26.45	25	17.76
Ancash	5	60.59	5	54.35	22	29.65	26	14.25
Lima y Callao	7	56.87	18	37.83				
Lima					13	44.93		

RESULTADO POR FACTOR

# 2014

## RESULTADO POR FACTORES DEL PILAR GOBIERNO



### ÍNDICE DE COMPETITIVIDAD REGIONAL DEL PERÚ



**E**CENTRUM  
GRADUATE BUSINESS SCHOOL  
PONTIFICIA UNIVERSIDAD CATÓLICA DEL PERÚ



# Recursos 2014

GA

Pilar: Gobierno / Factor: Recursos

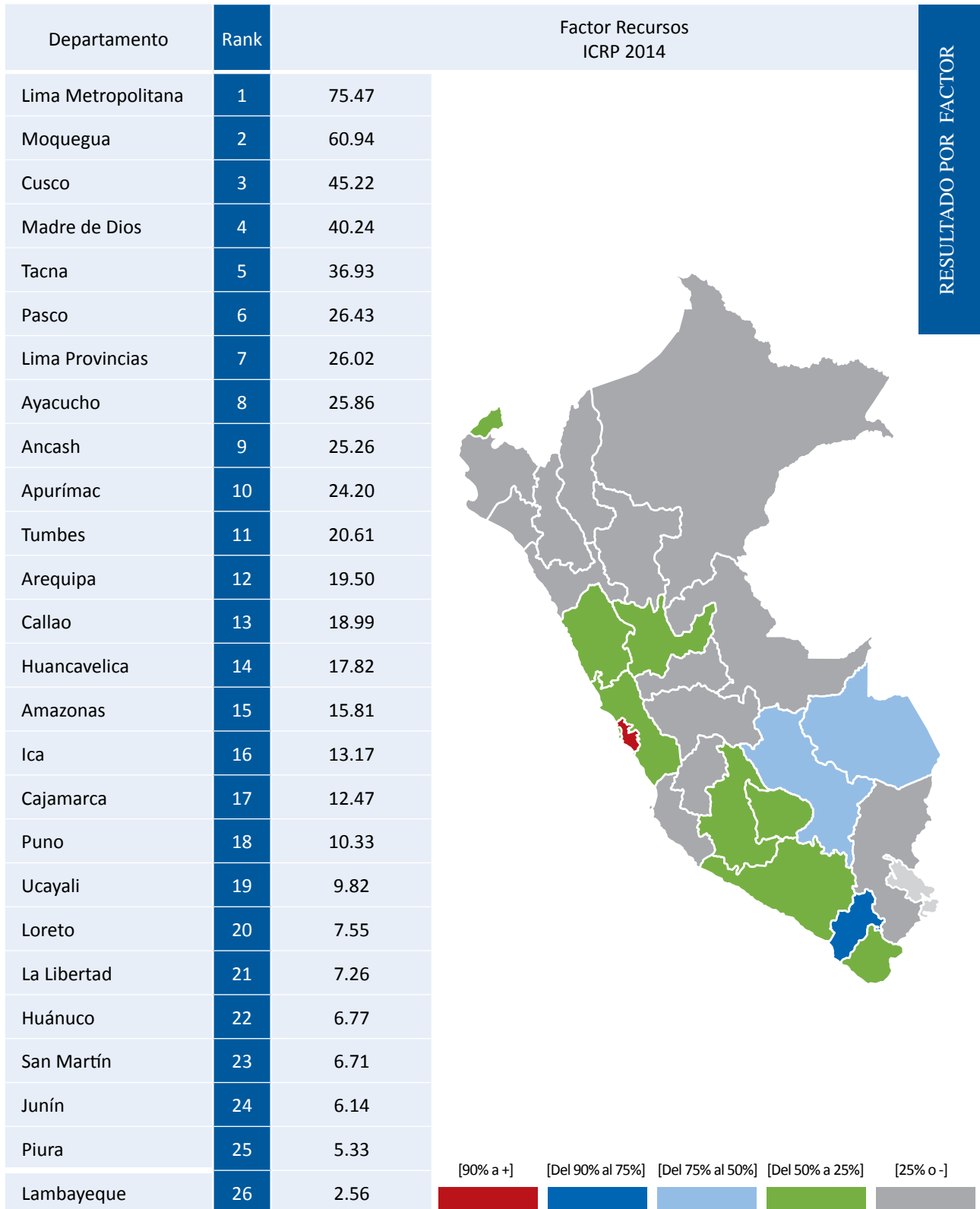

# Recursos 2014

Pilar: Gobierno / Factor: Recursos

Departamento	Rank	2008	Rank	2010	Rank	2011	Rank	2014
Lima Metropolitana							1	75.47
Moquegua	2	61.25	4	51.17	2	57.06	2	60.94
Cusco	8	12.57	7	24.14	5	33.61	3	45.22
Madre de Dios	5	17.71	2	60.67	4	44.48	4	40.24
Tacna	3	44.59	3	56.80	3	48.33	5	36.93
Pasco	6	17.16	6	30.03	7	24.92	6	26.43
Lima Provincias							7	26.02
Ayacucho	11	9.25	14	10.32	13	12.45	8	25.86
Ancash	7	14.82	5	34.01	6	33.15	9	25.26
Apurímac	19	5.17	11	11.31	9	18.09	10	24.20
Tumbes	4	19.46	8	17.05	8	19.26	11	20.61
Arequipa	16	6.56	10	11.66	12	12.55	12	19.50
Callao					18	6.37	13	18.99
Huancavelica	13	8.06	12	11.28	11	13.57	14	17.82
Amazonas	10	9.54	9	14.96	10	15.67	15	15.81
Ica	9	9.66	13	10.54	14	11.48	16	13.17
Cajamarca	18	5.37	18	5.63	16	8.02	17	12.47
Puno	21	4.03	16	7.06	17	7.46	18	10.33
Ucayali	12	8.31	15	9.45	15	8.67	19	9.82
Loreto	14	6.94	19	4.24	21	4.67	20	7.55
La Libertad	22	3.18	20	4.11	19	5.10	21	7.26
Huánuco	24	1.51	22	3.65	22	3.84	22	6.77
San Martín	15	6.69	23	2.51	24	2.61	23	6.71
Junín	17	5.96	17	6.05	20	4.89	24	6.14
Piura	20	4.44	21	4.01	23	3.47	25	5.33
Lambayeque	23	2.44	24	2.00	25	2.25	26	2.56
Lima y Callao	1	71.91	1	65.34				
Lima					1	72.79		

RESULTADO POR FACTOR

# Autonomía 2014

# GB

Pilar: Gobierno / Factor: Autonomía

Departamento	Rank	Factor Autonomía ICRP 2014	RESULTADO POR FACTOR
Lima Metropolitana	1	98.24	
Tacna	2	72.38	
Callao	3	56.98	
Moquegua	4	48.50	
Lima Provincias	5	39.46	
Arequipa	6	36.96	
Lambayeque	7	34.73	
La Libertad	8	26.14	
Cusco	9	24.13	
Junín	10	20.91	
Piura	11	19.72	
Ica	12	17.89	
Madre de Dios	13	17.23	
Tumbes	14	15.74	
Loreto	15	11.79	
Ucayali	16	11.09	
Ancash	17	10.73	
Puno	18	10.71	
San Martín	19	10.14	
Pasco	20	8.75	
Apurímac	21	7.65	
Ayacucho	22	5.27	
Huánuco	23	4.65	
Amazonas	24	4.16	
Huancavelica	25	3.43	
Cajamarca	26	2.92	



[90% a +] [Del 90% al 75%] [Del 75% al 50%] [Del 50% a 25%] [25% o -]





# Autonomía 2014

Pilar: Gobierno / Factor: Autonomía

Departamento	Rank	2008	Rank	2010	Rank	2011	Rank	2014
Lima Metropolitana							1	98.24
Tacna	1	83.92	2	68.76	2	73.17	2	72.38
Callao					3	70.00	3	56.98
Moquegua	2	74.99	3	48.15	4	46.25	4	48.50
Lima Provincias							5	39.46
Arequipa	5	53.83	9	28.18	6	36.07	6	36.96
Lambayeque	4	60.67	4	47.73	5	40.52	7	34.73
La Libertad	6	48.99	5	36.28	7	34.58	8	26.14
Cusco	7	39.92	6	33.62	8	28.27	9	24.13
Junín	11	27.65	11	20.21	11	21.99	10	20.91
Piura	8	30.74	10	21.75	10	22.33	11	19.72
Ica	10	27.99	12	18.37	12	18.31	12	17.89
Madre de Dios	13	21.60	17	10.27	16	13.65	13	17.23
Tumbes	9	30.38	8	30.51	9	28.18	14	15.74
Loreto	19	13.83	14	13.86	19	7.70	15	11.79
Ucayali	15	17.11	15	11.22	18	7.83	16	11.09
Ancash	14	18.58	16	10.62	17	11.43	17	10.73
Puno	17	15.50	18	9.98	14	15.04	18	10.71
San Martín	16	16.39	13	16.10	13	16.38	19	10.14
Pasco	22	9.18	22	5.46	20	7.49	20	8.75
Apurímac	18	15.24	19	9.11	22	6.82	21	7.65
Ayacucho	20	13.65	20	8.74	21	7.06	22	5.27
Huánuco	12	24.62	7	30.97	15	14.60	23	4.65
Amazonas	23	6.40	23	4.50	24	6.09	24	4.16
Huancavelica	24	1.00	24	3.81	25	2.70	25	3.43
Cajamarca	21	9.65	21	7.83	23	6.11	26	2.92
Lima y Callao	3	70.17	1	100.00				
Lima					1	93.86		

RESULTADO POR FACTOR

## Gasto 2014

## PE

Pilar: Gobierno / Factor: Gasto

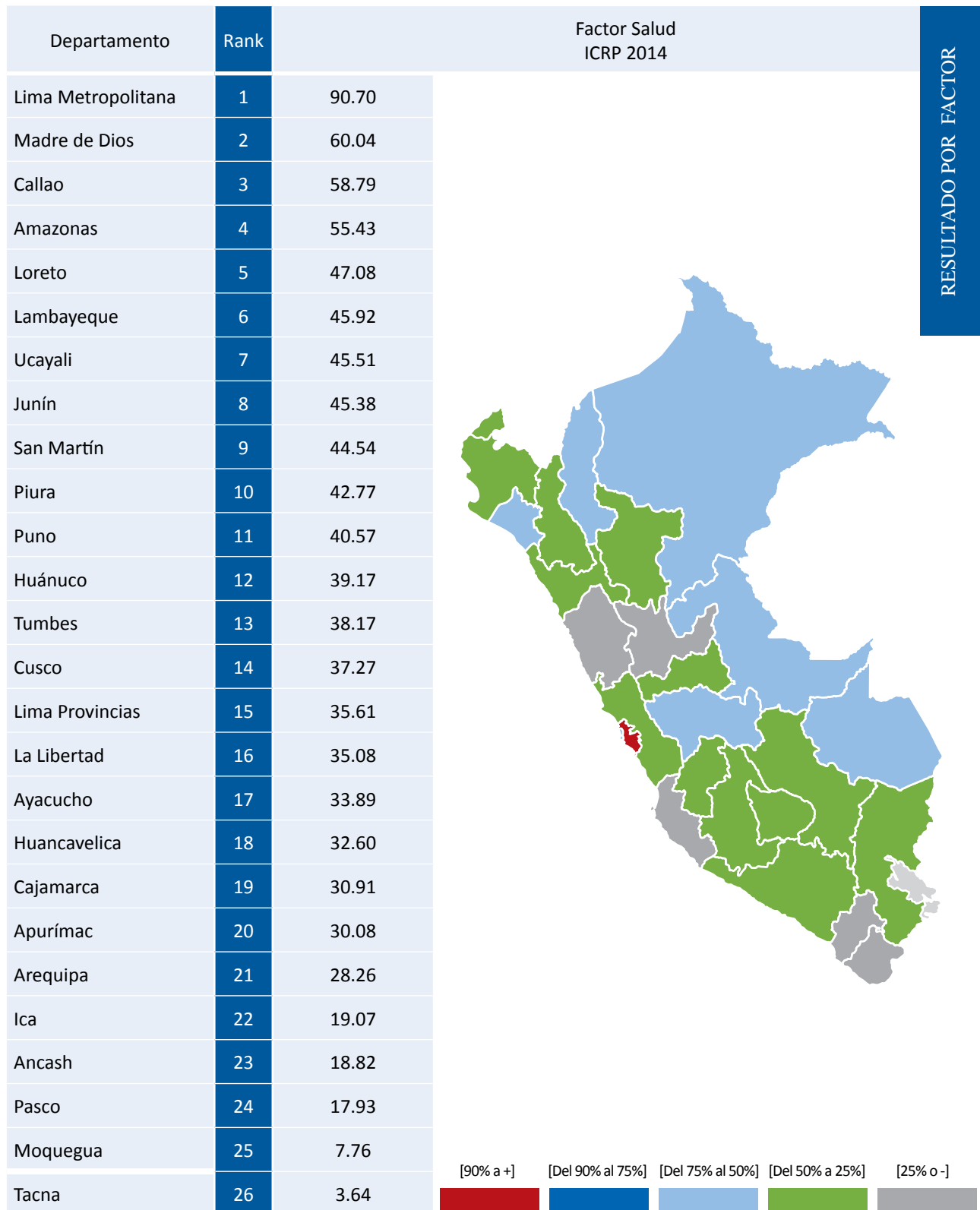

# Gasto 2014

Pilar: Gobierno / Factor: Gasto

Departamento	Rank	2008	Rank	2010	Rank	2011	Rank	2014
Lima Metropolitana							1	90.70
Madre de Dios	15	40.08	5	55.46	5	57.89	2	60.04
Callao					7	52.09	3	57.79
Amazonas	2	60.88	3	60.97	4	58.26	4	55.43
Loreto	8	50.78	8	48.34	6	53.18	5	47.08
Lambayeque	3	56.29	2	61.32	3	59.77	6	45.92
Ucayali	13	41.73	12	44.16	9	50.26	7	45.51
Junín	14	40.42	11	45.82	10	49.61	8	45.38
San Martín	12	41.94	4	60.32	2	60.82	9	44.54
Piura	11	43.97	15	40.51	13	46.61	10	42.77
Puno	10	47.05	10	46.31	8	50.35	11	40.57
Huánuco	6	51.39	7	49.36	11	47.45	12	39.17
Tumbes	19	32.95	14	41.04	17	39.79	13	38.17
Cusco	21	27.97	13	42.78	12	46.71	14	37.27
Lima Provincias							15	35.61
La Libertad	7	50.81	9	47.68	15	43.42	16	35.08
Ayacucho	9	47.85	6	49.97	14	45.12	17	33.89
Huancavelica	16	39.46	20	35.96	21	32.41	18	32.60
Cajamarca	18	33.18	16	39.80	19	33.40	19	30.91
Apurímac	4	55.76	18	38.83	18	37.74	20	30.08
Arequipa	5	52.31	17	38.94	16	41.96	21	28.26
Ica	17	38.20	19	36.79	20	33.02	22	19.07
Ancash	20	32.71	23	8.08	24	12.99	23	18.82
Pasco	22	14.05	22	14.79	23	18.21	24	17.93
Moquegua	23	12.11	21	22.93	22	19.70	25	7.76
Tacna	24	1.62	24	1.68	25	1.64	26	3.64
Lima y Callao	1	94.12	1	95.03				
Lima					1	89.78		

RESULTADO POR FACTOR

# Seguridad 2014

GD

Pilar: Gobierno / Factor: Seguridad

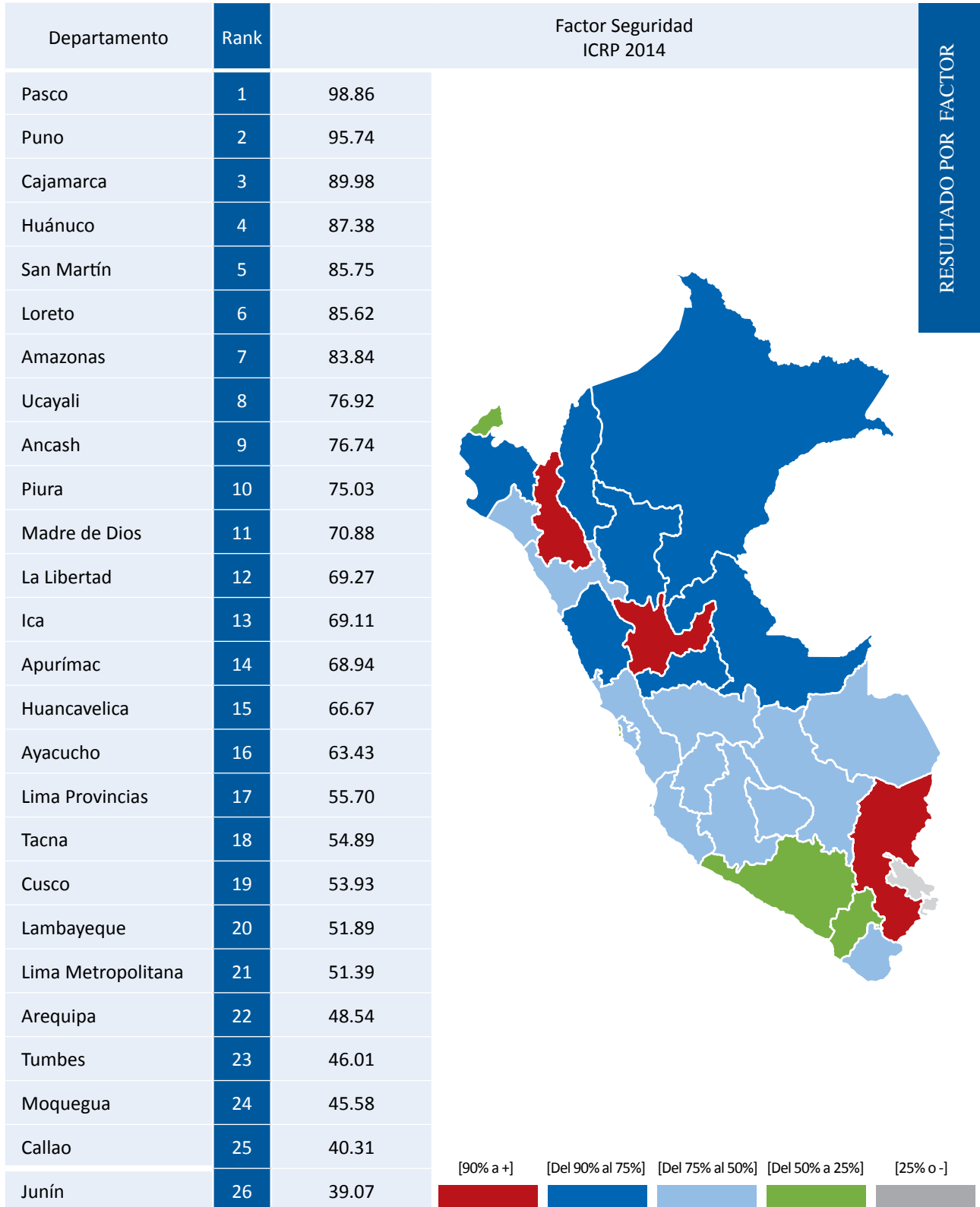

# Seguridad 2014

Pilar: Gobierno / Factor: Seguridad

Departamento	Rank	2008	Rank	2010	Rank	2011	Rank	2014
Pasco	1	95.00	1	98.73	1	99.09	1	98.86
Puno	3	89.72	2	92.53	2	93.44	2	95.74
Cajamarca	2	90.89	4	89.16	4	88.45	3	89.98
Huánuco	8	81.49	9	82.62	9	81.44	4	87.38
San Martín	14	75.43	6	88.25	5	84.96	5	85.75
Loreto	7	83.12	10	82.23	7	81.63	6	85.62
Amazonas	4	85.45	3	90.55	3	92.66	7	83.84
Ucayali	15	73.82	11	78.56	12	74.69	8	76.92
Ancash	10	78.25	15	73.19	13	73.07	9	76.74
Piura	6	83.15	5	88.26	6	82.07	10	75.03
Madre de Dios	21	49.06	7	87.22	10	79.96	11	70.88
La Libertad	17	68.57	14	73.78	15	68.52	12	69.27
Ica	5	83.40	13	76.16	14	72.31	13	69.11
Apurímac	12	76.40	12	78.03	11	77.22	14	68.94
Huancavelica	9	78.68	8	86.91	8	81.59	15	66.67
Ayacucho	19	56.25	18	59.32	16	66.92	16	63.43
Lima Provincias							17	55.70
Tacna	13	75.84	19	58.82	18	56.88	18	54.89
Cusco	16	69.87	20	58.25	17	60.91	19	53.93
Lambayeque	20	55.21	24	41.03	22	46.54	20	51.89
Lima Metropolitana							21	51.39
Arequipa	24	45.95	23	42.79	23	46.48	22	48.54
Tumbes	18	68.54	17	64.23	19	56.48	23	46.01
Moquegua	23	48.36	22	50.53	24	41.53	24	45.58
Callao					25	41.41	25	40.31
Junín	11	76.79	16	65.72	20	54.18	26	39.07
Lima y Callao	22	48.49	21	51.27				
Lima					21	52.70		

RESULTADO POR FACTOR

## Justicia 2014

GE

Pilar: Gobierno / Factor: Justicia

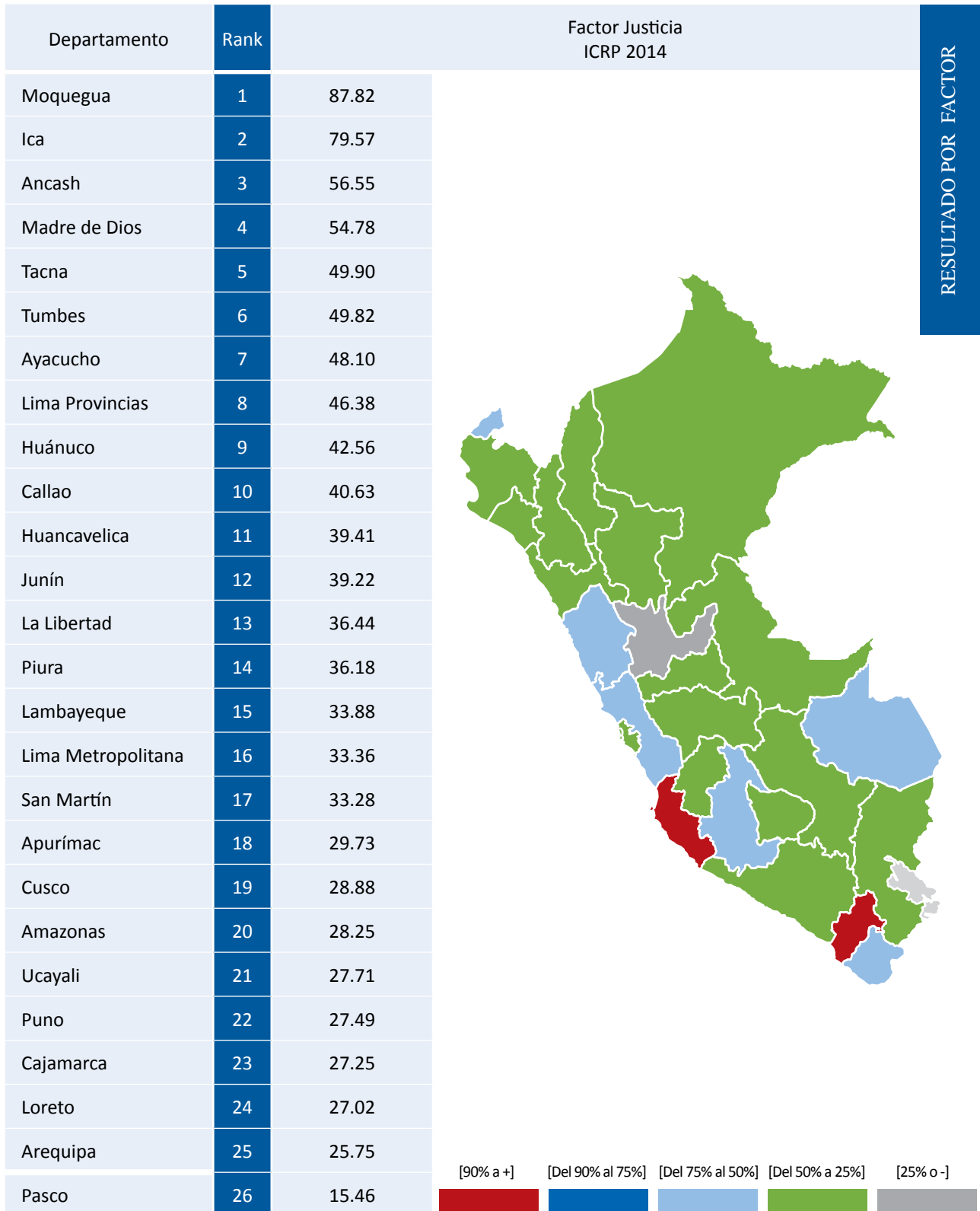

# Justicia 2014

Pilar: Gobierno / Factor: Justicia

Departamento	Rank	2008	Rank	2010	Rank	2011	Rank	2014
Moquegua	1	100.00	1	96.13	1	91.49	1	87.82
Ica	3	53.13	5	57.73	2	68.87	2	79.57
Ancash	9	44.61	8	46.94	11	44.10	3	56.55
Madre de Dios	2	55.48	24	15.60	13	40.48	4	54.78
Tacna	5	52.77	14	37.36	15	36.26	5	49.90
Tumbes	8	50.13	2	66.71	3	64.58	6	49.82
Ayacucho	11	43.34	11	41.52	7	47.25	7	48.10
Lima Provincias							8	46.38
Huánuco	24	9.59	12	41.45	6	51.59	9	42.56
Callao					5	52.08	10	40.63
Huancavelica	19	20.42	18	33.97	16	35.04	11	39.41
Junín	7	50.33	3	60.00	4	55.21	12	39.22
La Libertad	23	14.61	9	44.49	19	28.49	13	36.44
Piura	13	34.57	6	52.92	8	45.18	14	36.18
Lambayeque	4	53.10	4	57.95	10	44.82	15	33.88
Lima Metropolitana							16	33.36
San Martín	16	30.64	13	38.84	21	26.99	17	33.28
Apurímac	10	44.19	21	27.80	22	25.64	18	29.73
Cusco	17	27.34	20	27.87	23	25.14	19	28.88
Amazonas	21	18.99	23	24.34	24	17.12	20	28.25
Ucayali	18	24.94	19	33.71	20	27.63	21	27.71
Puno	22	17.87	17	34.85	9	45.05	22	27.49
Cajamarca	20	20.26	22	27.71	25	11.82	23	27.25
Loreto	14	31.75	15	36.83	12	41.18	24	27.02
Arequipa	6	52.56	10	43.95	17	32.17	25	25.75
Pasco	15	31.57	7	49.34	14	40.00	26	15.46
Lima y Callao	12	36.01	16	35.09				
Lima					18	32.12		

RESULTADO POR FACTOR

# 2014

## RESULTADO POR FACTORES DEL PILAR INFRAESTRUCTURA



### ÍNDICE DE COMPETITIVIDAD REGIONAL DEL PERÚ



**E**CENTRUM  
GRADUATE BUSINESS SCHOOL  
PONTIFICIA UNIVERSIDAD CATÓLICA DEL PERÚ





## Energía 2014

## IA

Pilar: Infraestructura / Factor: Energía

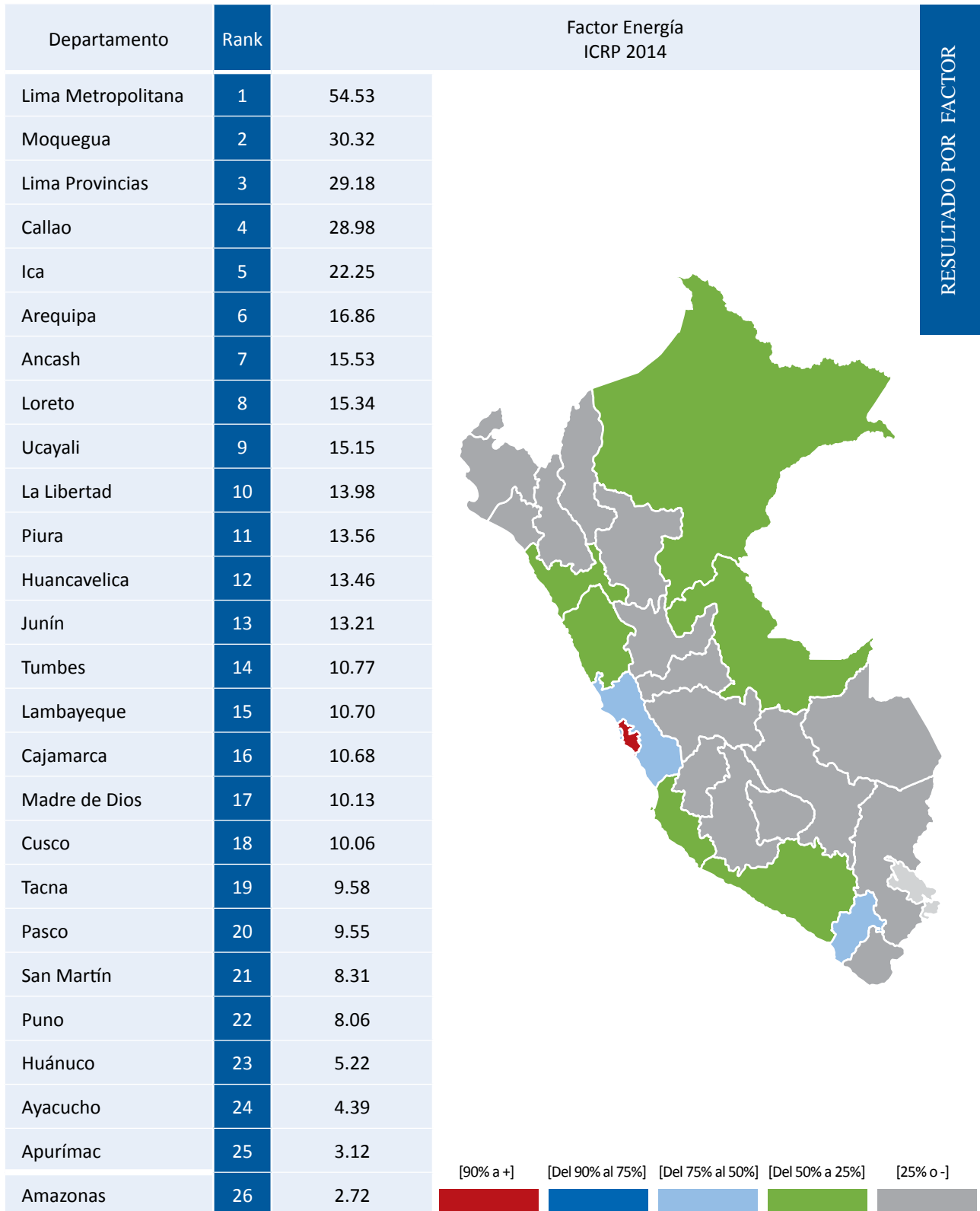

# Energía 2014

Pilar: Infraestructura / Factor: Energía

Departamento	Rank	2008	Rank	2010	Rank	2011	Rank	2014
Lima Metropolitana							1	54.53
Moquegua	2	30.47	2	31.85	2	32.37	2	30.32
Lima Provincias							3	29.18
Callao					3	31.63	4	28.98
Ica	3	20.85	3	20.67	4	21.37	5	22.25
Arequipa	6	16.63	4	16.67	6	17.94	6	16.86
Ancash	8	16.23	6	15.99	9	16.56	7	15.53
Loreto	4	17.51	8	14.74	5	18.27	8	15.34
Ucayali	7	16.51	5	16.57	7	17.27	9	15.15
La Libertad	10	13.76	7	15.23	10	15.65	10	13.98
Piura	11	13.58	10	14.29	11	14.84	11	13.56
Huancavelica	5	17.07	9	14.54	8	17.03	12	13.46
Junín	9	13.86	11	13.37	12	14.30	13	13.21
Tumbes	14	10.66	14	10.98	15	10.49	14	10.77
Lambayeque	13	12.28	12	13.08	13	13.13	15	10.70
Cajamarca	15	9.84	13	11.34	14	11.35	16	10.68
Madre de Dios	12	12.66	15	10.44	18	10.01	17	10.13
Cusco	17	9.55	17	9.84	17	10.28	18	10.06
Tacna	16	9.76	16	10.35	16	10.33	19	9.58
Pasco	18	9.06	18	9.18	19	9.63	20	9.55
San Martín	19	8.73	20	7.78	20	9.02	21	8.31
Puno	20	8.51	19	8.10	21	8.47	22	8.06
Huánuco	21	6.67	21	6.00	22	5.97	23	5.22
Ayacucho	22	4.61	22	4.79	23	4.59	24	4.39
Apurímac	24	3.06	23	3.32	24	3.14	25	3.12
Amazonas	23	3.17	24	3.31	25	3.04	26	2.72
Lima y Callao	1	80.35	1	80.54				
Lima					1	80.65		

RESULTADO POR FACTOR

# Red Vial 2014



Pilar: Infraestructura / Factor: Red Vial

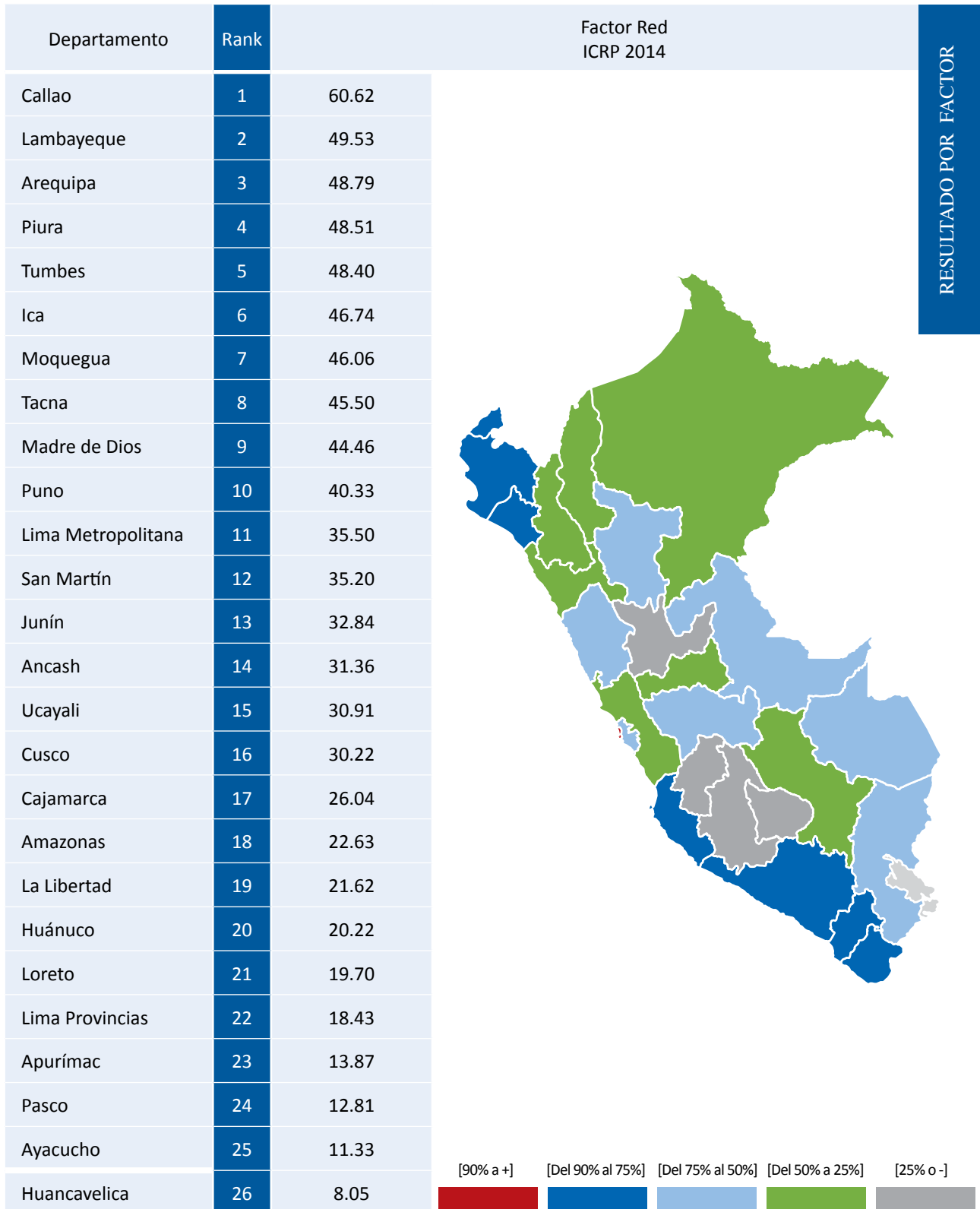

## Red Vial 2014

Pilar: Infraestructura / Factor: Red Vial

Departamento	Rank	2008	Rank	2010	Rank	2011	Rank	2014
Callao					1	60.76	1	60.62
Lambayeque	1	92.99	1	71.12	4	50.86	2	49.53
Arequipa	5	52.10	3	57.75	7	48.19	3	48.79
Piura	4	53.47	8	43.16	6	50.10	4	48.51
Tumbes	6	46.69	5	46.88	8	47.32	5	48.40
Ica	2	62.69	4	48.51	3	51.14	6	46.74
Moquegua	10	32.39	11	28.91	13	33.15	7	46.06
Tacna	7	34.62	7	44.12	5	50.58	8	45.50
Madre de Dios	24	2.15	16	21.56	10	35.86	9	44.46
Puno	11	28.82	9	34.80	9	37.03	10	40.33
Lima Metropolitana							11	35.50
San Martín	17	15.97	14	26.55	15	28.99	12	35.20
Junín	9	34.35	13	28.36	14	30.22	13	32.84
Ancash	12	28.32	6	44.35	11	34.55	14	31.36
Ucayali	20	12.39	15	21.72	12	33.93	15	30.91
Cusco	13	25.26	17	18.95	17	22.13	16	30.22
Cajamarca	15	22.06	19	13.22	20	13.80	17	26.04
Amazonas	21	11.63	21	9.50	22	10.51	18	22.63
La Libertad	8	34.60	10	32.62	16	27.90	19	21.62
Huánuco	16	20.94	18	15.39	19	17.59	20	20.22
Loreto	23	2.19	12	28.84	18	20.94	21	19.70
Lima Provincias							22	18.43
Apurímac	22	10.83	23	6.52	24	5.97	23	13.87
Pasco	19	12.67	22	8.80	23	7.69	24	12.81
Ayacucho	18	14.95	20	12.24	21	11.31	25	11.33
Huancavelica	14	23.39	24	3.08	25	3.32	26	8.05
Lima y Callao	3	60.91	2	61.83				
Lima					2	56.24		

RESULTADO POR FACTOR

# Transporte 2014

# IC

Pilar: Infraestructura / Factor: Transporte

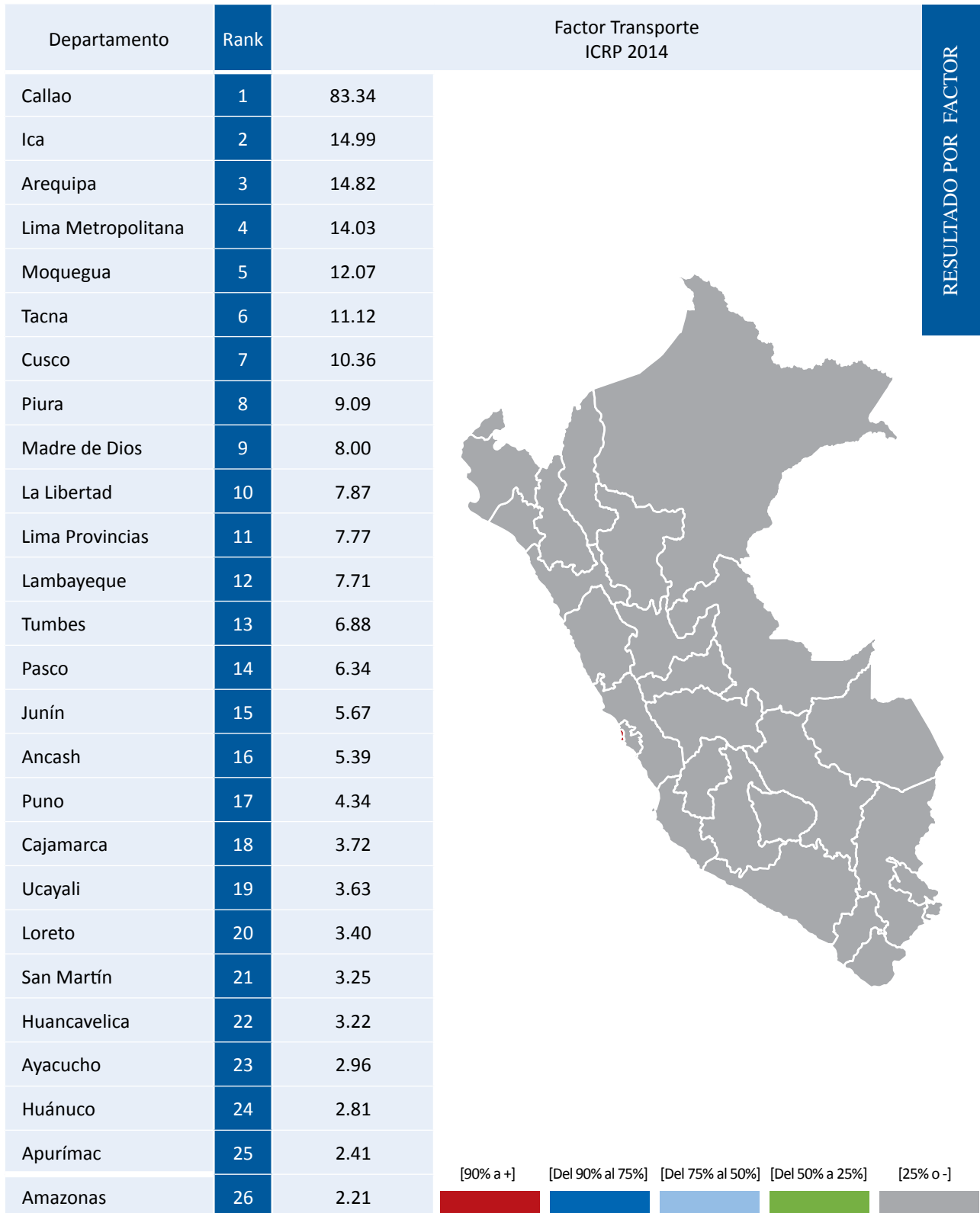

# Transporte 2014

Pilar: Infraestructura / Factor: Transporte

Departamento	Rank	2008	Rank	2010	Rank	2011	Rank	2014
Callao					1	80.20	1	83.34
Ica	2	18.06	2	18.56	2	17.50	2	14.99
Arequipa	3	13.52	5	12.14	4	10.89	3	14.82
Lima Metropolitana							4	14.03
Moquegua	6	12.90	7	10.18	5	10.75	5	12.07
Tacna	7	11.72	6	11.96	6	9.88	6	11.12
Cusco	4	13.35	3	14.32	7	9.72	7	10.36
Piura	8	10.17	8	8.33	11	6.92	8	9.09
Madre de Dios	5	13.33	4	13.92	9	7.09	9	8.00
La Libertad	9	7.39	9	8.01	8	8.01	10	7.87
Lima Provincias							11	7.77
Lambayeque	11	6.59	11	6.61	12	6.76	12	7.71
Tumbes	10	7.23	10	7.76	10	7.00	13	6.88
Pasco	17	3.78	16	4.21	15	4.39	14	6.34
Junín	14	5.38	15	4.75	14	5.03	15	5.67
Ancash	15	5.21	14	5.40	13	5.34	16	5.39
Puno	16	4.21	17	4.16	16	3.84	17	4.34
Cajamarca	19	3.53	19	3.75	19	3.59	18	3.72
Ucayali	13	5.85	13	5.68	18	3.68	19	3.63
Loreto	12	6.31	12	5.93	17	3.80	20	3.40
San Martín	18	3.68	18	3.76	21	2.86	21	3.25
Huancavelica	21	2.81	20	3.00	20	3.16	22	3.22
Ayacucho	20	3.05	21	2.87	22	2.79	23	2.96
Huánuco	22	2.67	22	2.54	23	2.69	24	2.81
Apurímac	23	2.13	23	2.28	24	2.34	25	2.41
Amazonas	24	1.44	24	2.10	25	2.32	26	2.21
Lima y Callao	1	84.68	1	85.96				
Lima					3	14.63		

RESULTADO POR FACTOR

## Turismo 2014

ID

Pilar: Infraestructura / Factor: Turismo

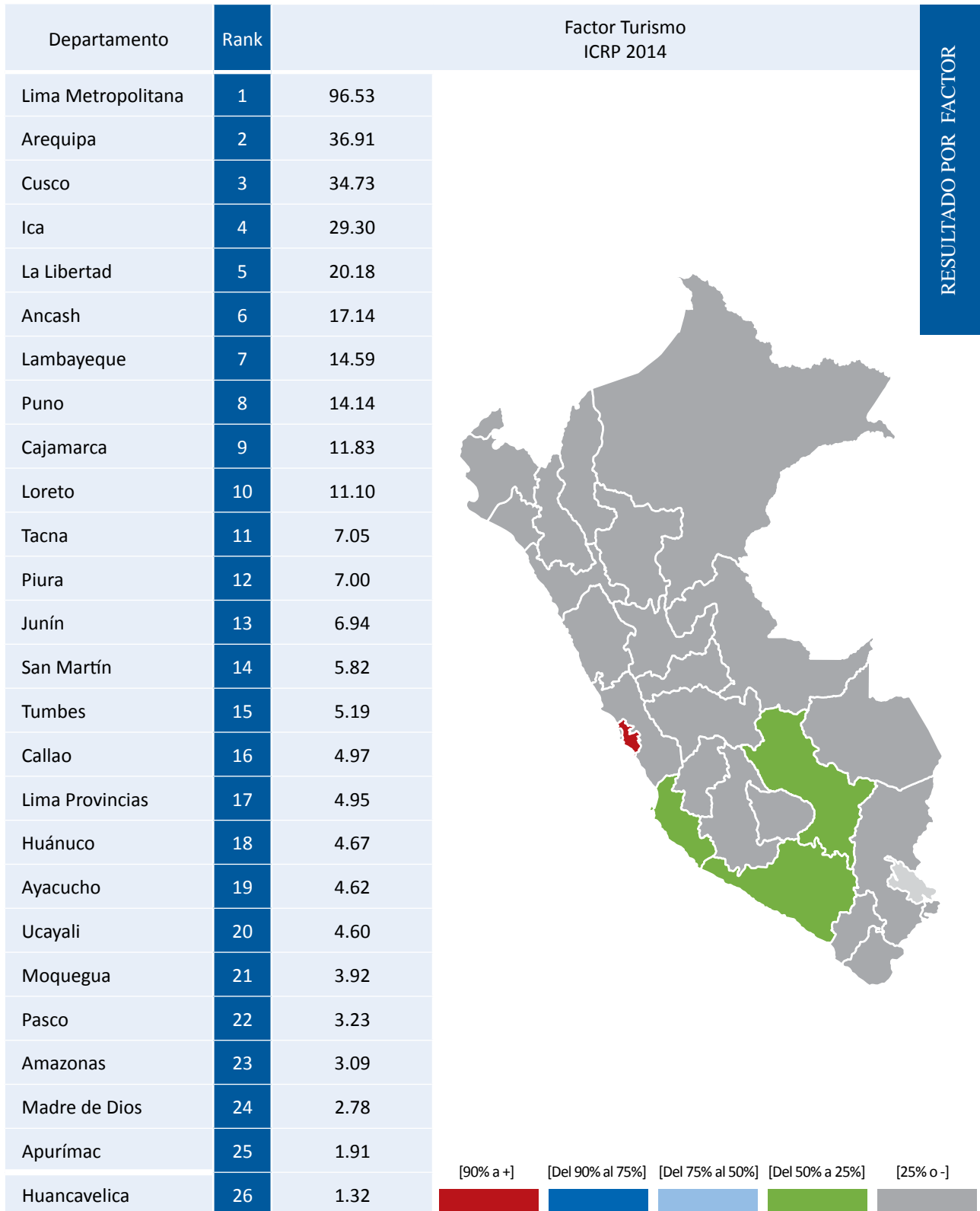



# Turismo 2014

Pilar: Infraestructura / Factor: Turismo

Departamento	Rank	2008	Rank	2010	Rank	2011	Rank	2014
Lima Metropolitana							1	96.53
Arequipa	3	30.49	2	28.33	2	33.68	2	36.91
Cusco	2	31.23	3	25.08	3	27.34	3	34.73
Ica	5	18.48	4	18.56	4	24.01	4	29.30
La Libertad	4	20.32	5	17.22	5	14.76	5	20.18
Ancash	7	12.83	8	12.01	6	13.21	6	17.14
Lambayeque	8	12.76	6	12.69	9	12.11	7	14.59
Puno	9	10.93	10	10.69	8	12.12	8	14.14
Cajamarca	6	13.40	9	11.55	7	12.99	9	11.83
Loreto	10	10.86	7	12.13	10	11.60	10	11.10
Tacna	12	6.19	13	6.15	12	6.11	11	7.05
Piura	13	5.26	12	6.30	13	5.60	12	7.00
Junín	11	7.05	11	6.40	11	6.73	13	6.94
San Martín	15	5.06	14	4.58	14	4.67	14	5.82
Tumbes	18	2.86	22	1.74	22	2.45	15	5.19
Callao					15	4.66	16	4.97
Lima Provincias							17	4.95
Huánuco	14	5.16	15	3.69	18	3.57	18	4.67
Ayacucho	17	3.65	16	3.57	17	3.75	19	4.62
Ucayali	21	2.31	20	2.09	19	3.57	20	4.60
Moquegua	16	3.96	17	3.43	16	3.83	21	3.92
Pasco	19	2.57	21	1.96	20	3.18	22	3.23
Amazonas	20	2.54	18	2.48	23	2.32	23	3.09
Madre de Dios	22	1.95	19	2.35	21	3.09	24	2.78
Apurímac	24	1.43	24	1.40	24	1.74	25	1.91
Huancavelica	23	1.45	23	1.45	25	1.39	26	1.32
Lima y Callao	1	96.39	1	96.06				
Lima					1	96.69		

RESULTADO POR FACTOR

## Comunicación 2014

IE

Pilar: Infraestructura / Factor: Comunicación

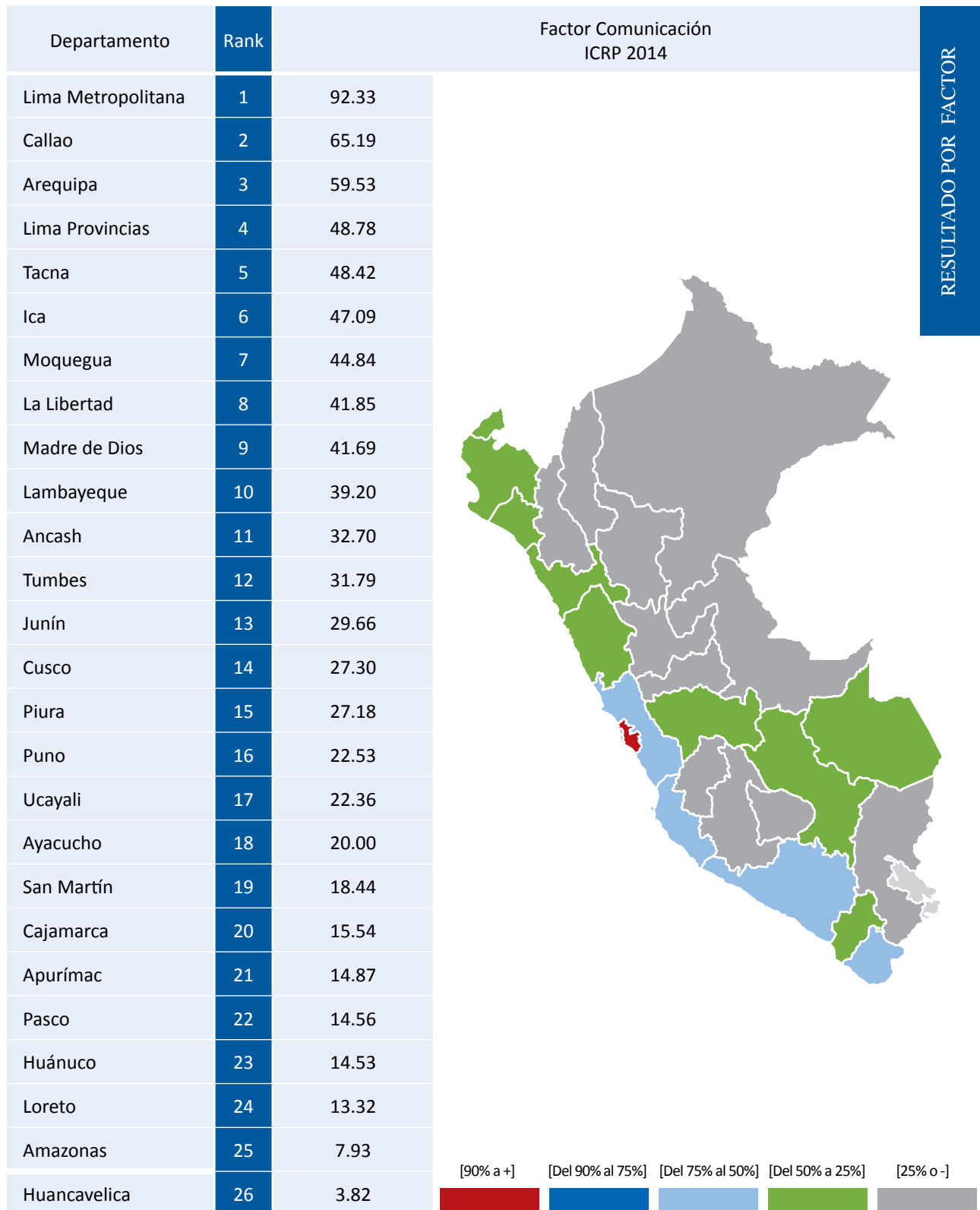

# Comunicación 2014

Pilar: Infraestructura / Factor: Comunicación

Departamento	Rank	2008	Rank	2010	Rank	2011	Rank	2014
Lima Metropolitana							1	92.33
Callao					3	61.15	2	65.19
Arequipa	2	60.85	2	62.66	2	61.92	3	59.53
Lima Provincias							4	48.78
Tacna	3	57.25	3	56.47	4	56.28	5	48.42
Ica	5	46.20	4	49.94	5	49.75	6	47.09
Moquegua	4	51.61	5	47.35	6	47.53	7	44.84
La Libertad	6	45.15	6	46.77	7	45.76	8	41.85
Madre de Dios	12	26.98	9	36.13	12	33.23	9	41.69
Lambayeque	7	42.88	7	46.30	8	45.14	10	39.20
Ancash	10	29.22	11	32.19	11	33.32	11	32.70
Tumbes	8	39.34	8	38.34	9	37.79	12	31.79
Junín	11	28.09	10	34.84	10	33.97	13	29.66
Cusco	13	24.94	13	31.73	13	30.99	14	27.30
Piura	9	29.40	12	32.13	14	30.80	15	27.18
Puno	15	19.82	15	25.54	16	25.05	16	22.53
Ucayali	14	24.70	14	29.06	15	28.40	17	22.36
Ayacucho	16	17.89	16	24.22	17	23.56	18	20.00
San Martín	18	15.26	17	20.69	18	21.44	19	18.44
Cajamarca	20	13.83	20	16.90	21	17.56	20	15.54
Apurímac	22	8.79	22	12.32	23	13.62	21	14.87
Pasco	19	14.91	19	17.93	20	17.61	22	14.56
Huánuco	21	10.14	21	14.58	22	14.64	23	14.53
Loreto	17	17.09	18	19.70	19	18.40	24	13.32
Amazonas	23	7.36	23	8.97	24	9.66	25	7.93
Huancavelica	24	1.00	24	1.00	25	1.67	26	3.82
Lima y Callao	1	100.00	1	99.88				
Lima					1	97.87		

RESULTADO POR FACTOR

# 2014

## RESULTADO POR FACTORES DEL PILAR PERSONAS



**E**CENTRUM  
GRADUATE BUSINESS SCHOOL  
PONTIFICIA UNIVERSIDAD CATÓLICA DEL PERÚ



## Educación Escolar 2014

PA

Pilar: Personas / Factor: Educación

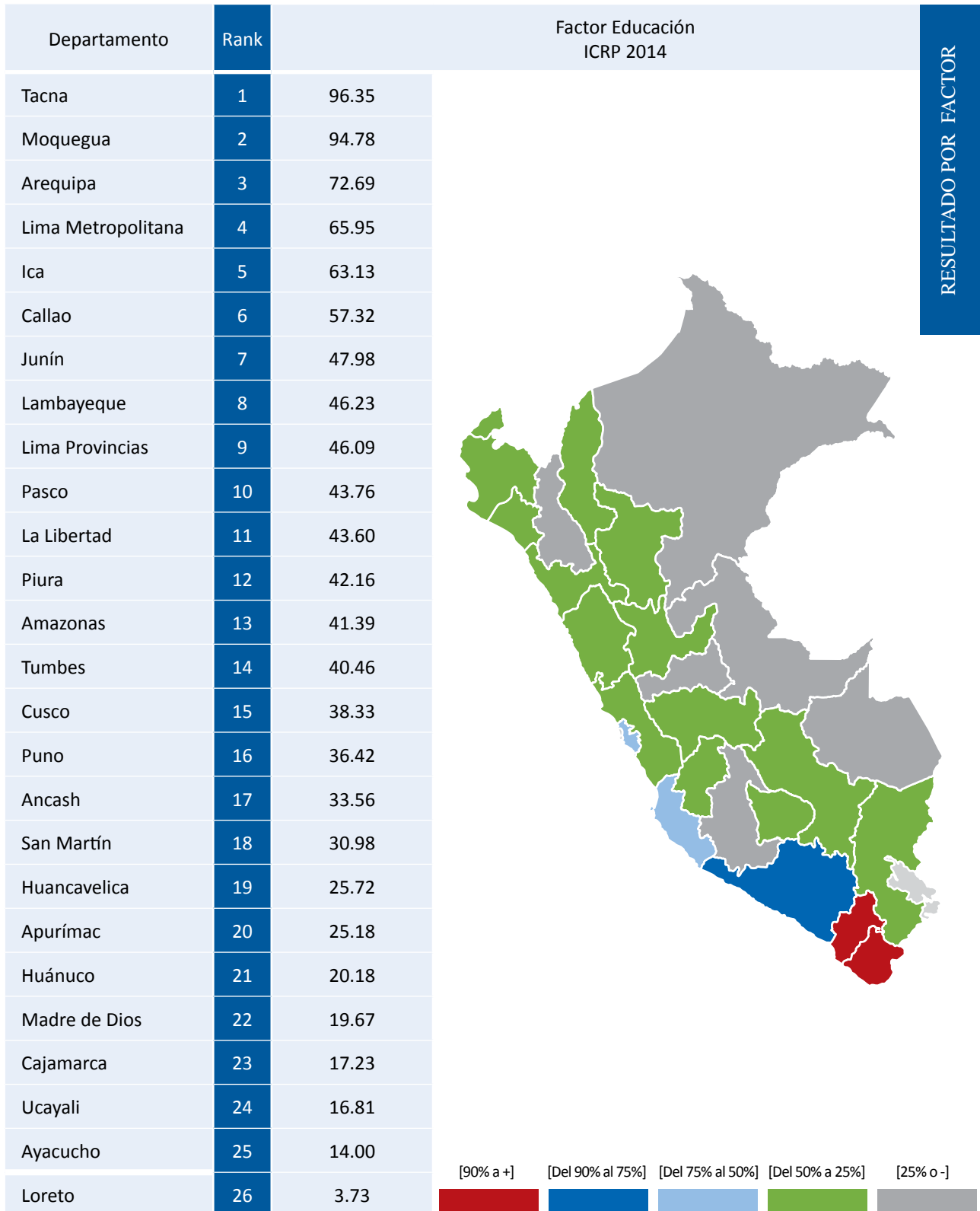

# Educación Escolar 2014

Pilar: Personas / Factor: Educación

Departamento	Rank	2008	Rank	2010	Rank	2011	Rank	2014	RESULTADO POR FACTOR
Tacna	3	78.61	3	89.91	1	95.47	1	96.35	
Moquegua	1	96.05	1	98.57	3	91.30	2	94.78	
Arequipa	2	89.44	2	94.27	2	92.85	3	72.69	
Lima Metropolitana							4	65.95	
Ica	6	63.16	4	80.51	4	80.68	5	63.13	
Callao					6	65.40	6	57.32	
Junín	5	64.90	7	64.68	8	55.17	7	47.98	
Lambayeque	7	61.75	8	61.51	7	61.72	8	46.23	
Lima Provincias							9	46.09	
Pasco	11	47.78	9	52.70	11	47.10	10	43.76	
La Libertad	10	51.56	6	67.25	9	55.07	11	43.60	
Piura	13	43.10	10	49.45	12	46.01	12	42.16	
Amazonas	9	52.33	14	41.31	16	35.58	13	41.39	
Tumbes	8	52.95	13	43.22	10	47.46	14	40.46	
Cusco	15	35.23	15	37.21	14	40.93	15	38.33	
Puno			11	47.67	17	27.71	16	36.42	
Ancash	12	45.09	12	43.83	13	42.13	17	33.56	
San Martín	17	24.95	16	26.04	19	24.41	18	30.98	
Huancavelica					15	35.74	19	25.72	
Apurímac	14	40.54	18	24.37	18	25.47	20	25.18	
Huánuco	16	28.91	19	23.69	21	20.89	21	20.18	
Madre de Dios	18	24.22	17	24.83	20	23.41	22	19.67	
Cajamarca					23	13.65	23	17.23	
Ucayali	19	18.61	20	11.86	22	14.36	24	16.81	
Ayacucho					24	12.06	25	14.00	
Loreto	20	14.86	21	8.86	25	4.10	26	3.73	
Lima y Callao	4	69.54	5	76.81					
Lima					5	72.51			

## Educación Superior 2014

PB

Pilar: Personas / Factor: Educación

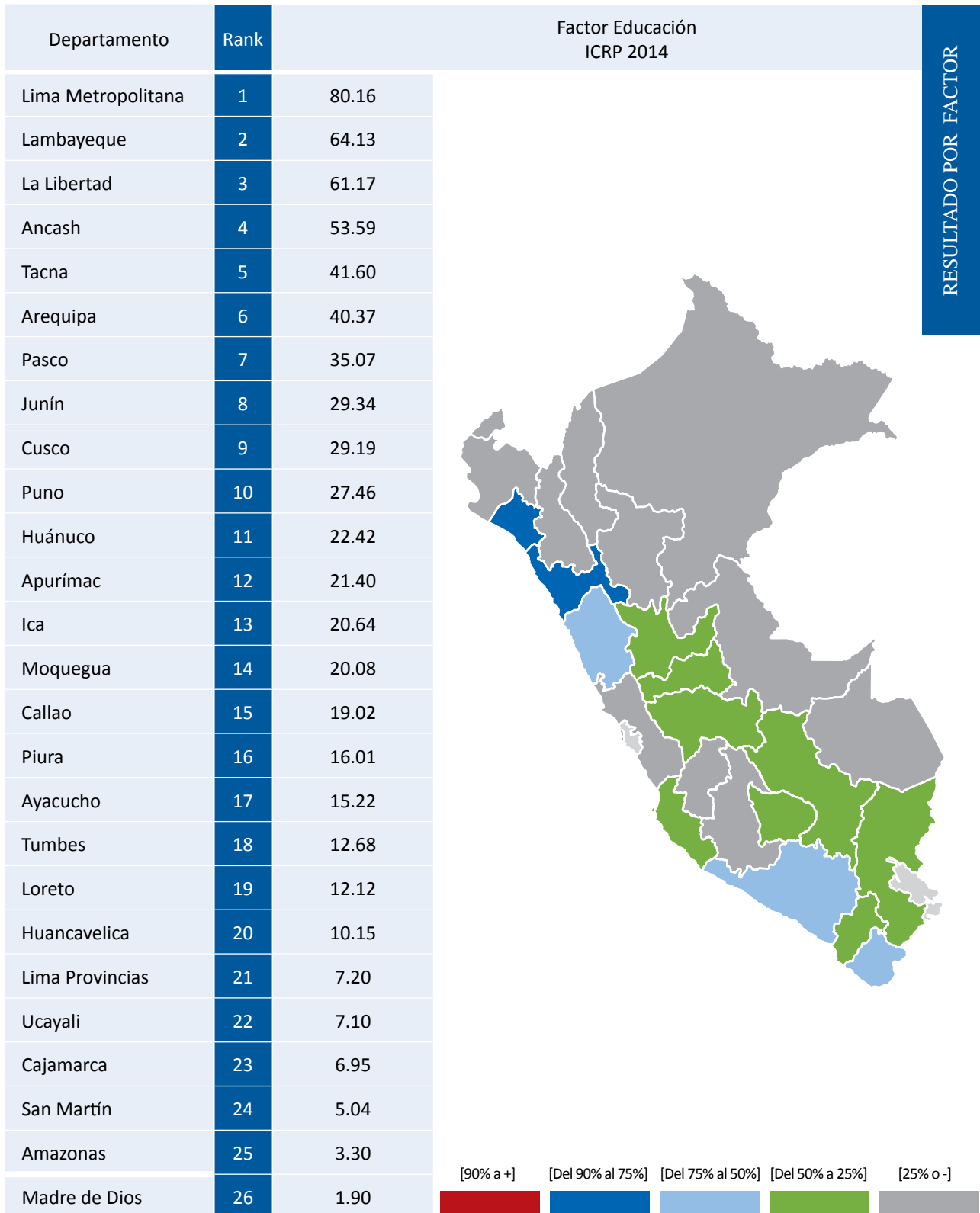



# Educación Superior 2014

Pilar: Personas / Factor: Educación

Departamento	Rank	2008	Rank	2010	Rank	2011*	Rank	2014
Lima Metropolitana							1	80.16
Lambayeque	3	54.62	2	68.85	2	67.39	2	64.13
La Libertad	5	49.56	5	40.79	5	44.17	3	61.17
Ancash	2	66.99	3	53.88	3	54.40	4	53.59
Tacna	4	50.73	4	45.94	4	44.90	5	41.60
Arequipa	6	46.43	7	39.70	7	40.56	6	40.37
Pasco	12	24.28	6	40.25	6	41.23	7	35.07
Junín	8	35.01	10	28.16	11	29.26	8	29.34
Cusco	7	37.26	8	32.81	8	32.87	9	29.19
Puno	11	25.72	11	27.66	10	29.45	10	27.46
Huánuco	10	32.39	12	25.07	12	21.03	11	22.42
Apurímac	17	10.43	17	11.19	17	13.56	12	21.40
Ica	9	32.85	9	29.46	9	30.79	13	20.64
Moquegua	22	3.16	23	2.85	24	1.40	14	20.08
Callao					13	20.18	15	19.02
Piura	13	15.02	13	15.58	14	18.06	16	16.01
Ayacucho	15	13.58	14	15.38	15	16.61	17	15.22
Tumbes	14	13.66	16	14.93	16	15.80	18	12.68
Loreto	16	13.11	15	15.12	18	12.96	19	12.12
Huancavelica	20	8.29	20	7.21	19	9.73	20	10.15
Lima Provincias							21	7.20
Ucayali	18	8.89	18	9.36	21	8.55	22	7.10
Cajamarca	21	6.32	19	7.77	20	8.74	23	6.95
San Martín	19	8.30	21	6.06	22	7.48	24	5.04
Amazonas	24	1.43	22	3.37	23	4.84	25	3.30
Madre de Dios	23	2.46	24	2.16	25	1.00	26	1.90
Lima y Callao	1	80.58	1	72.78				
Lima					1	76.17		

RESULTADO POR FACTOR

Nota: \*Valores revisados y actualizados.

## Formación Laboral 2014

PC

Pilar: Personas / Factor: Formación

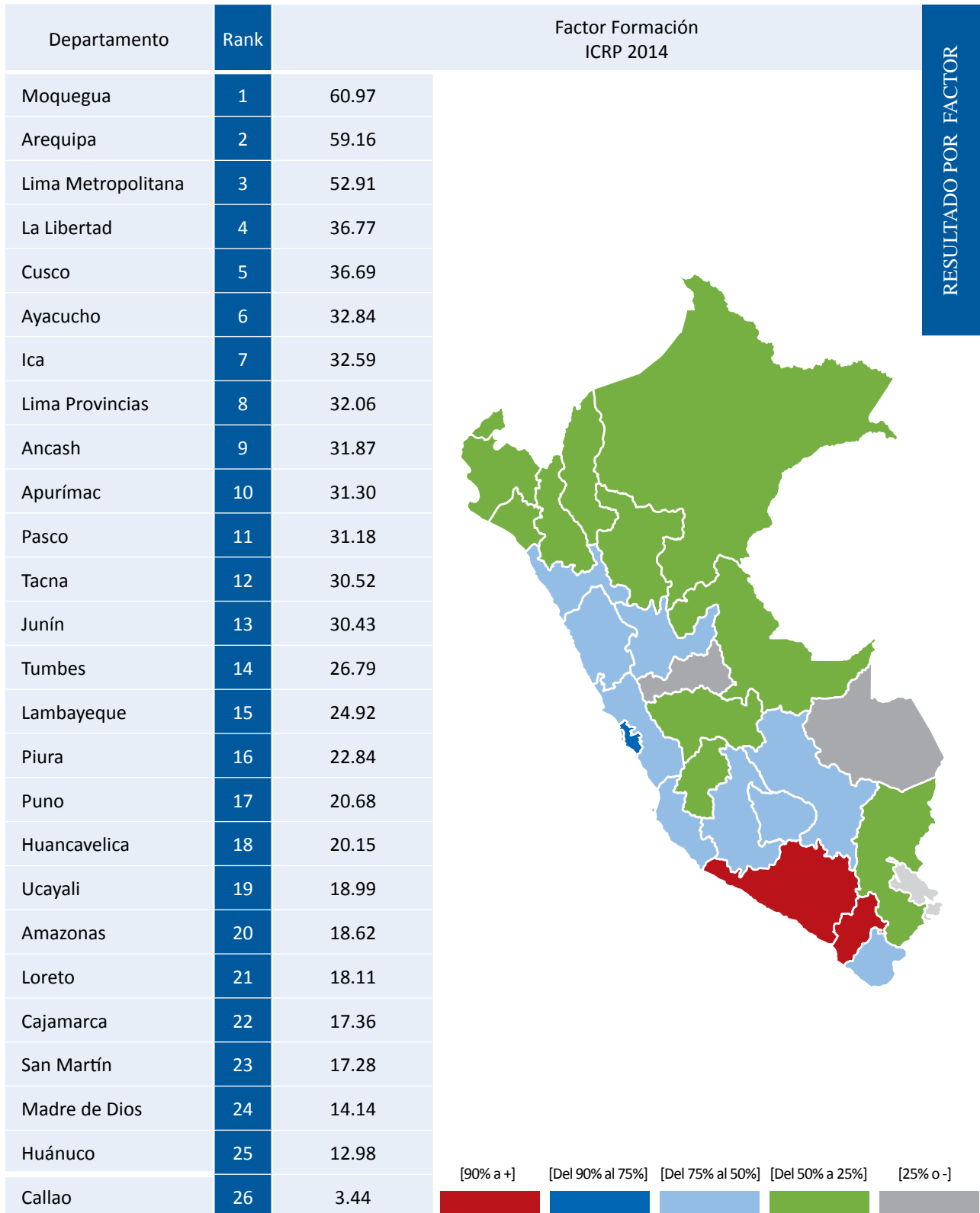

# Formación Laboral 2014

Pilar: Personas / Factor: Formación

Departamento	Rank	2008	Rank	2010	Rank	2011	Rank	2014
Moquegua	2	56.89	1	58.39	2	58.50	1	60.97
Arequipa	1	63.91	2	58.26	1	60.10	2	59.16
Lima Metropolitana							3	52.91
La Libertad	11	29.93	4	35.47	4	38.42	4	36.77
Cusco	8	34.13	5	33.05	5	36.77	5	36.69
Ayacucho	9	31.66	9	27.37	8	30.35	6	32.84
Ica	4	40.16	6	28.50	6	31.05	7	32.59
Lima Provincias							8	32.06
Ancash	6	37.42	12	25.24	12	27.74	9	31.87
Apurímac	14	23.12	7	27.78	7	30.54	10	31.30
Pasco	7	36.92	8	27.52	9	30.15	11	31.18
Tacna	5	39.22	11	26.18	11	28.48	12	30.52
Junín	10	30.32	10	27.00	10	30.07	13	30.43
Tumbes	13	23.83	13	23.91	13	27.21	14	26.79
Lambayeque	12	24.92	14	22.84	14	26.06	15	24.92
Piura	18	20.09	16	15.36	15	18.91	16	22.84
Puno	15	22.86	18	14.34	18	17.63	17	20.68
Huancavelica	19	18.48	21	13.46	20	16.64	18	20.15
Ucayali	17	21.57	15	15.43	17	18.31	19	18.99
Amazonas	16	21.84	19	13.63	19	17.00	20	18.62
Loreto	20	17.29	17	14.39	16	18.36	21	18.11
Cajamarca	24	8.74	22	9.23	22	13.29	22	17.36
San Martín	21	16.64	20	13.58	21	16.55	23	17.28
Madre de Dios	22	9.11	24	5.52	23	11.25	24	14.14
Huánuco	23	8.99	23	7.01	24	10.86	25	12.98
Callao					25	2.52	26	3.44
Lima y Callao	3	51.90	3	50.17				
Lima					3	55.08		

RESULTADO POR FACTOR

## Logros Educativos 2014

PD

Pilar: Personas / Factor: Logros

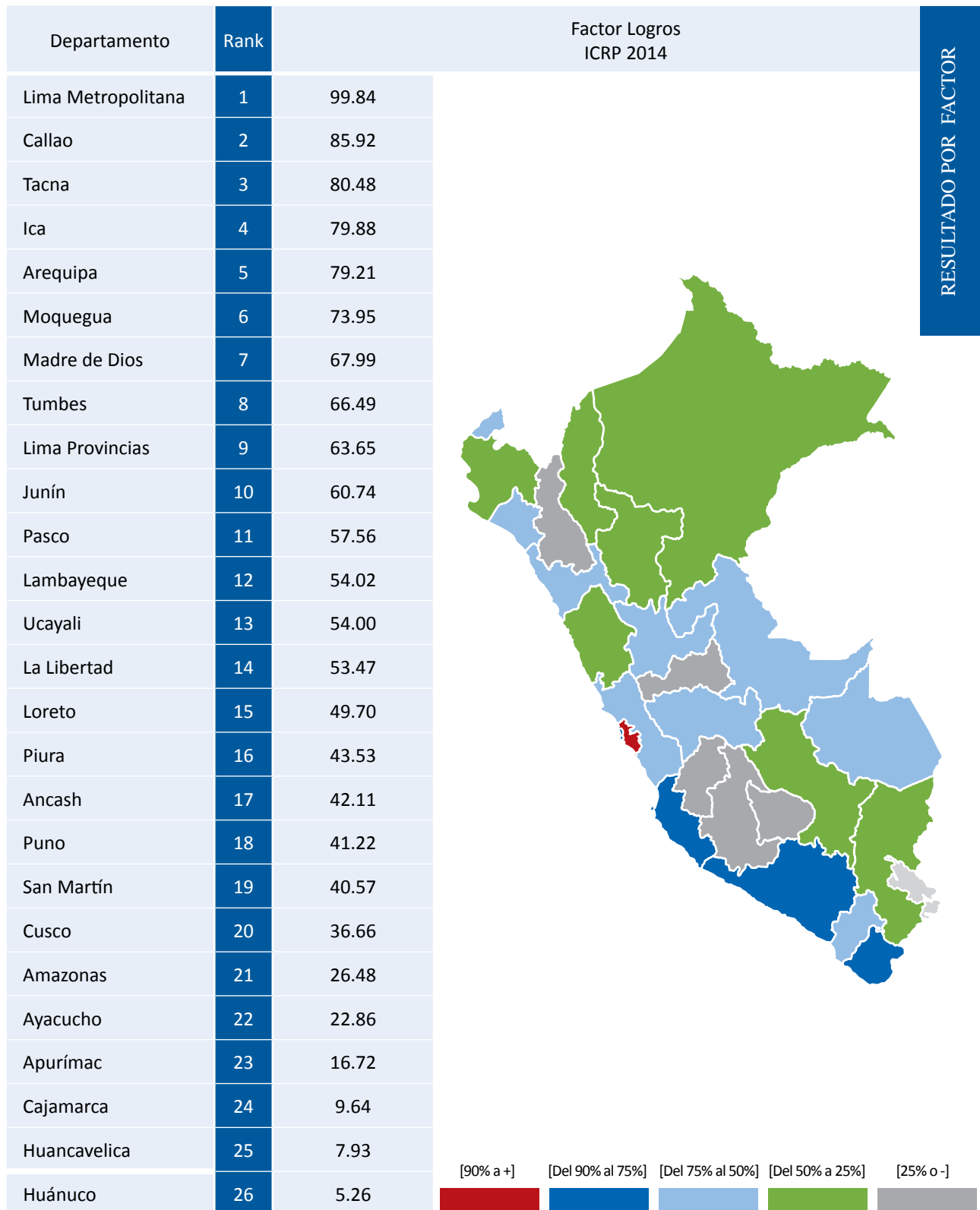

# Logros Educativos 2014

Pilar: Personas / Factor: Logros

Departamento	Rank	2008	Rank	2010	Rank	2011	Rank	2014
Lima Metropolitana							1	99.84
Callao					2	98.35	2	85.92
Tacna	4	89.88	2	94.63	3	93.05	3	80.48
Ica	3	89.93	4	87.60	5	86.49	4	79.88
Arequipa	2	90.35	3	91.32	4	91.55	5	79.21
Moquegua	6	72.30	5	83.58	6	83.75	6	73.95
Madre de Dios	5	78.04	6	80.62	7	77.83	7	67.99
Tumbes	7	68.89	7	75.02	8	74.73	8	66.49
Lima Provincias							9	63.65
Junín	10	55.94	8	67.19	9	65.77	10	60.74
Pasco	12	53.11	12	56.66	11	60.53	11	57.56
Lambayeque	11	55.40	10	61.19	12	58.74	12	54.02
Ucayali	8	63.44	9	65.90	10	61.95	13	54.00
La Libertad	9	58.75	11	56.83	13	57.80	14	53.47
Loreto	15	46.86	14	51.42	14	52.25	15	49.70
Piura	13	51.31	13	54.98	15	49.32	16	43.53
Ancash	17	42.34	17	44.33	17	44.34	17	42.11
Puno	18	40.36	19	34.15	18	42.14	18	41.22
San Martín	16	45.83	15	47.97	16	49.09	19	40.57
Cusco	14	49.58	16	44.67	19	41.37	20	36.66
Amazonas	19	29.06	18	35.13	20	31.11	21	26.48
Ayacucho	20	20.08	20	20.90	21	27.41	22	22.86
Apurímac	21	16.61	21	17.53	22	19.35	23	16.72
Cajamarca	22	14.05	22	13.95	23	13.52	24	9.64
Huancavelica	24	3.81	24	3.93	24	4.99	25	7.93
Huánuco	23	10.98	23	9.51	25	4.15	26	5.26
Lima y Callao	1	100.00	1	100.00				
Lima					1	98.47		

RESULTADO POR FACTOR

## Salud 2014

## PE

Pilar: Personas / Factor: Salud

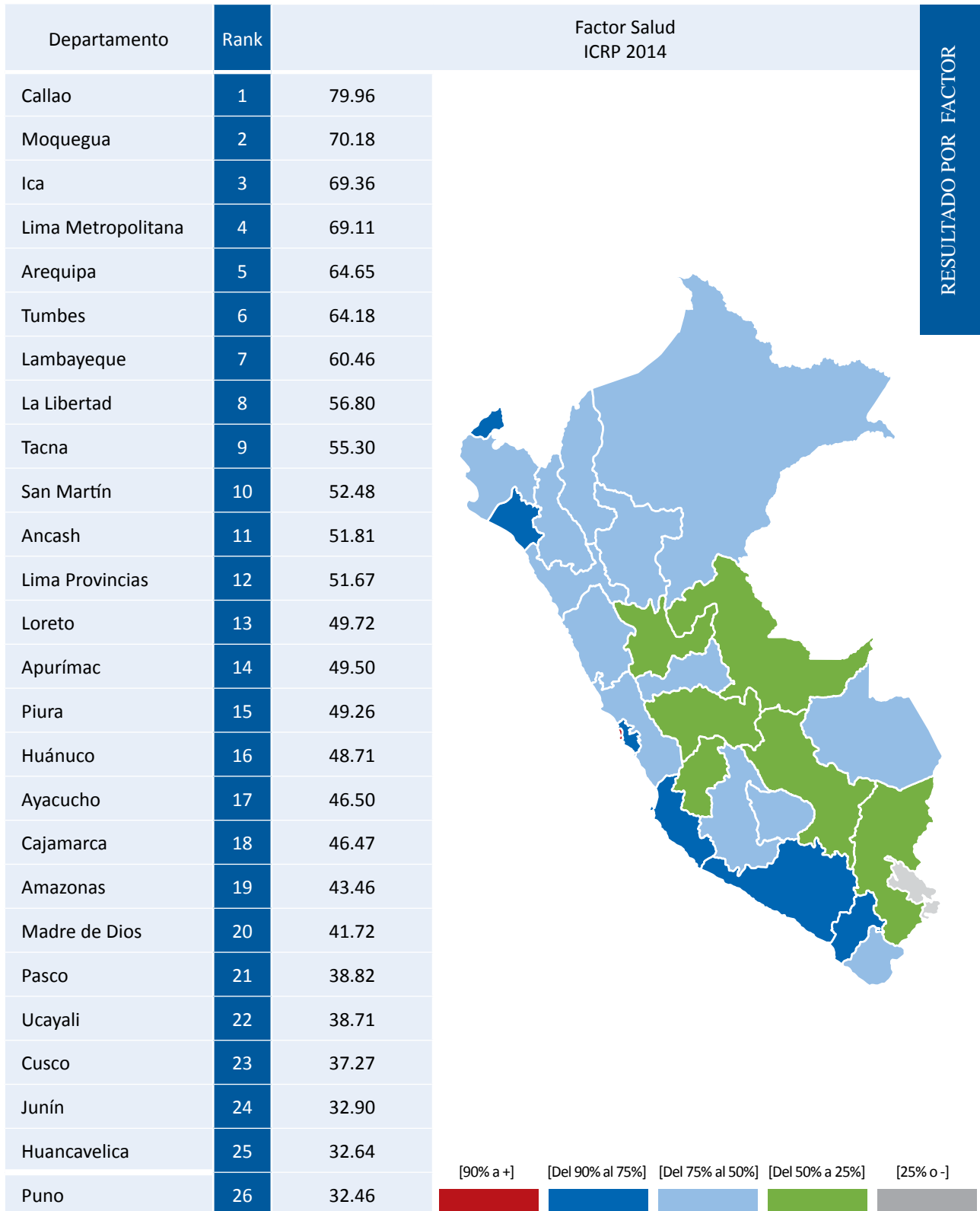

# Salud 2014

Pilar: Personas / Factor: Salud

Departamento	Rank	2008	Rank	2010	Rank	2011	Rank	2014
Callao					1	79.47	1	79.96
Moquegua	1	86.67	1	72.21	2	68.65	2	70.18
Ica	4	78.23	5	64.85	4	61.53	3	69.36
Lima Metropolitana							4	69.11
Arequipa	3	81.10	6	64.47	5	61.43	5	64.65
Tumbes	5	71.61	4	66.51	6	61.34	6	64.18
Lambayeque	6	67.58	3	66.83	7	60.98	7	60.46
La Libertad	10	58.92	7	61.79	8	57.96	8	56.80
Tacna	7	67.13	8	61.21	9	57.79	9	55.30
San Martín	13	51.86	9	57.74	10	57.46	10	52.48
Ancash	20	41.41	19	44.89	20	44.42	11	51.81
Lima Provincias							12	51.67
Loreto	8	64.59	10	56.77	11	55.94	13	49.72
Apurímac	11	53.01	11	53.78	12	52.30	14	49.50
Piura	17	45.98	12	53.77	13	50.65	15	49.26
Huánuco	19	42.56	13	51.49	14	50.55	16	48.71
Ayacucho	12	53.00	14	50.94	15	49.50	17	46.50
Cajamarca	21	40.87	17	47.62	17	46.75	18	46.47
Amazonas	14	50.63	16	48.42	16	47.65	19	43.46
Madre de Dios	9	60.67	15	49.21	18	45.61	20	41.72
Pasco	18	45.94	20	38.22	21	38.80	21	38.82
Ucayali	16	47.77	18	47.57	19	44.88	22	38.71
Cusco	15	48.75	23	32.67	23	32.04	23	37.27
Junín	22	36.43	24	29.38	25	30.14	24	32.90
Huancavelica	23	30.52	22	34.00	22	33.58	25	32.64
Puno	24	23.42	21	36.53	24	31.13	26	32.46
Lima y Callao	2	86.52	2	71.41				
Lima					3	64.61		

RESULTADO POR FACTOR

2014

# RESULTADO POR VARIABLES DEL ICRP



**E**CENTRUM  
GRADUATE BUSINESS SCHOOL  
PONTIFICIA UNIVERSIDAD CATÓLICA DEL PERÚ





2014

PILAR ECONOMÍA

RESULTADO  
POR VARIABLES  
DEL FACTOR  
TAMAÑO



ÍNDICE DE  
COMPETITIVIDAD  
REGIONAL DEL PERÚ



**E**CENTRUM  
GRADUATE BUSINESS SCHOOL  
PONTIFICIA UNIVERSIDAD CATÓLICA DEL PERÚ



# Producto Bruto Interno Real

# EA1

Producto Bruto Interno Real (Millones de Nuevos Soles Base 1994)

Departamento	Rank	2007	Rank	2009	Rank	2010	Rank	2012
Lima Metropolitana*							1	
Callao*					2	11,388.72	2	13,300.65
Arequipa	2	9,194.48	2	10,013.67	3	10,862.44	3	12,336.72
La Libertad	3	7,714.46	3	8,444.03	4	9,204.53	4	10,205.81
Piura	4	6,527.37	4	7,110.08	5	7,505.17	5	8,694.55
Ancash	5	5,933.56	5	6,466.82	6	6,674.25	6	7,019.21
Junín	6	5,186.92	7	5,489.52	8	5,884.59	7	6,635.39
Ica	7	4,352.65	6	5,511.73	7	5,958.19	8	6,614.44
Cusco	10	4,166.29	10	4,664.25	9	5,356.70	9	6,314.79
Lambayeque	8	4,245.55	9	4,742.40	10	5,120.59	10	5,904.46
Cajamarca	9	4,229.72	8	4,920.28	11	4,855.09	11	5,278.87
Lima Provincias*							12	5,107.94
Puno	11	3,448.86	11	3,754.26	12	4,046.68	13	4,469.22
Loreto	12	3,105.04	12	3,329.73	13	3,560.74	14	4,024.55
Tacna	14	2,215.40	14	2,288.68	14	2,581.73	15	2,773.67
San Martín	15	1,983.23	15	2,257.26	16	2,407.69	16	2,756.10
Moquegua	13	2,257.54	13	2,348.28	15	2,482.18	17	2,499.64
Ayacucho	19	1,535.60	16	1,861.77	17	1,965.34	18	2,263.47
Ucayali	17	1,708.64	17	1,850.38	18	1,947.68	19	2,188.41
Huánuco	18	1,561.72	19	1,674.88	20	1,794.74	20	2,076.73
Pasco	16	1,914.50	18	1,844.15	19	1,812.55	21	1,908.56
Huancavelica	20	1,345.98	20	1,433.33	21	1,469.99	22	1,651.77
Amazonas	21	1,019.24	21	1,134.82	22	1,223.17	23	1,461.94
Apurímac	22	725.42	23	786.07	24	869.67	24	1,053.11
Tumbes	23	722.31	22	787.22	23	876.36	25	1,007.23
Madre de Dios	24	626.83	24	656.47	25	710.37	26	688.46
Lima y Callao	1	82,030.25	1	91,357.20				
Lima					1	89,056.97		

ECONOMÍA / TAMAÑO / PRODUCTO BRUTO INTERNO REAL

Fuente: Instituto Nacional de Estadística e Informática [INEI]. (2012). Sistema de Información Regional para la Toma de Decisiones. Recuperado el 05 de setiembre de 2014, de <http://webinei.inei.gob.pe:8080/SIRTOD/inicio.html#>.

Nota: \* Estimado.

# Producto Bruto Interno Real Per Cápita

EA2

Producto Bruto Interno Real (Nuevos Soles Base 1994) ÷ Población del Departamento

Departamento	Rank	2007	Rank	2009	Rank	2010	Rank	2012
Moquegua	1	13,975.72	1	14,056.16	1	14,609.65	1	14,295.17
Callao*					2	12,070.61	2	13,723.75
Lima Metropolitana*							3	11,430.76
Arequipa	3	7,979.22	3	8,399.98	4	8,958.57	4	9,907.01
Ica	6	6,113.86	5	7,481.80	6	7,950.81	5	8,662.65
Tacna	4	7,671.55	4	7,595.20	5	8,387.34	6	8,432.79
Pasco	5	6,826.57	6	6,370.83	7	6,163.35	7	6,413.36
Ancash	8	5,579.49	7	5,989.91	8	6,135.60	8	6,215.04
La Libertad	9	4,770.70	9	5,036.86	10	5,392.36	9	5,696.29
Lima Provincias*							10	5,511.22
Madre de Dios	7	5,721.59	8	5,515.37	9	5,725.84	11	5,393.80
Junín	10	4,232.58	10	4,372.14	11	4,630.28	12	5,021.46
Cusco	15	3,556.66	14	3,909.16	12	4,448.40	13	4,886.95
Piura	12	3,893.88	12	4,126.54	14	4,296.41	14	4,831.36
Lambayeque	13	3,814.97	11	4,145.33	13	4,414.51	15	4,803.26
Ucayali	11	3,953.73	13	4,076.58	15	4,186.90	16	4,581.95
Tumbes	14	3,606.01	15	3,783.43	16	4,132.51	17	4,413.29
Loreto	16	3,482.03	16	3,590.19	17	3,764.62	18	3,996.76
Amazonas	21	2,710.79	19	2,971.72	19	3,178.33	19	3,501.59
Cajamarca	17	3,047.77	17	3,497.81	18	3,428.25	20	3,486.95
San Martín	19	2,721.20	20	2,969.40	21	3,101.25	21	3,417.56
Huancavelica	18	2,959.52	18	3,076.96	20	3,118.09	22	3,415.71
Ayacucho	22	2,507.15	21	2,943.30	23	3,057.38	23	3,398.46
Puno	20	2,718.97	22	2,892.01	22	3,081.39	24	3,245.33
Huánuco	23	2,048.90	23	2,149.92	24	2,278.77	25	2,469.40
Apurímac	24	1,794.74	24	1,929.83	25	2,126.83	26	2,330.51
Lima y Callao	2	8,799.56	2	9,386.63				
Lima					3	9,893.53		

ECONOMÍA / TAMAÑO / PRODUCTO BRUTO INTERNO REAL PER CÁPITA

Fuente: Instituto Nacional de Estadística e Informática [INEI]. (2012). Sistema de Información Regional para la Toma de Decisiones. Recuperado el 05 de setiembre de 2014, de <http://webinei.inei.gob.pe:8080/SIRTOD/inicio.html#>.

Nota: \* Estimado.

2014

PILAR ECONOMÍA

RESULTADO  
POR VARIABLES  
DEL FACTOR  
CRECIMIENTO



ÍNDICE DE  
COMPETITIVIDAD  
REGIONAL DEL PERÚ



**E**CENTRUM  
GRADUATE BUSINESS SCHOOL  
PONTIFICIA UNIVERSIDAD CATÓLICA DEL PERÚ



## Crecimiento del Producto Bruto Interno Real

## EB1

Tasa de Crecimiento Acumulada del Producto Bruto Interno Real 2012/2009 (Nuevos Soles Base 1994) (x 100)

Departamento	Rank	2007	Rank	2009	Rank	2010	Rank	2012
Cusco	4	33.37	7	22.69	2	28.57	1	36.15
Apurímac	13	20.35	18	11.37	10	19.89	2	33.81
Amazonas	11	23.08	9	19.76	9	20.01	3	30.35
Lima Provincias*							4	28.99
Tumbes	14	19.79	11	18.33	7	21.33	5	27.41
Lima Metropolitana*							6	26.02
Callao*					4	23.21	7	24.80
Lambayeque	9	25.99	5	23.56	8	20.61	8	24.27
Huánuco	22	7.25	19	9.82	16	14.92	9	24.05
Arequipa	5	31.06	3	25.89	12	18.14	10	22.90
Tacna	19	14.38	20	9.64	14	16.54	11	22.44
Ayacucho	3	33.96	2	36.17	3	27.99	12	21.98
San Martín	10	25.00	4	24.09	6	21.40	13	21.91
Piura	7	27.52	10	19.67	15	14.98	14	21.87
Junín	17	18.25	16	12.64	20	13.45	15	21.24
Loreto	18	14.69	17	12.02	18	14.68	16	20.39
La Libertad	1	40.03	8	20.61	11	19.32	17	20.31
Ica	2	34.19	1	38.35	1	36.89	18	20.28
Puno	16	18.63	12	16.81	13	17.33	19	18.43
Ucayali	15	18.66	15	12.81	19	13.99	20	17.60
Huancavelica	21	10.53	24	3.48	24	9.21	21	14.08
Ancash	20	12.95	13	16.50	22	12.48	22	8.77
Cajamarca	24	-1.64	21	7.67	17	14.79	23	7.47
Moquegua	23	4.64	23	3.70	23	9.95	24	6.12
Pasco	12	22.45	22	7.63	25	-5.33	25	3.14
Madre de Dios	8	26.85	14	16.12	21	13.33	26	1.25
Lima y Callao	6	28.90	6	23.19				
Lima					5	22.35		

ECONOMÍA / CRECIMIENTO / CRECIMIENTO DEL PRODUCTO BRUTO INTERNO REAL

Fuente: Instituto Nacional de Estadística e Informática [INEI]. (2012). Sistema de Información Regional para la Toma de Decisiones. Recuperado el 05 de setiembre de 2014, de <http://webinei.inei.gob.pe:8080/SIRTOD/inicio.html#>.

Nota: \* Estimado.



# Crecimiento del Producto Bruto Interno Real Per Cápita EB2

Tasa de Crecimiento Acumulada del Producto Bruto Interno Real Per Cápita 2012/2009

Departamento	Rank	2007	Rank	2009	Rank	2010	Rank	2012
Cusco	2	29.60	4	19.22	2	25.07	1	33.38
Apurímac	12	18.68	15	9.82	4	18.50	2	31.54
Amazonas	10	20.02	8	16.79	5	17.25	3	28.34
Lima Provincias*							4	24.69
Tumbes	15	14.64	12	13.25	8	14.60	5	21.71
Lambayeque	9	21.35	5	19.01	6	15.72	6	20.97
Huánuco	22	3.84	19	6.33	15	11.22	7	20.89
Lima Metropolitana*							8	20.32
Callao*					9	14.51	9	19.34
Arequipa	5	25.69	3	20.73	14	12.27	10	18.95
Piura	7	22.84	10	15.27	16	10.34	11	18.84
Junín	16	14.22	16	8.80	18	9.40	12	18.57
Ayacucho	4	28.61	2	30.72	3	21.95	13	17.75
Tacna	20	9.29	21	4.76	19	9.33	14	17.46
San Martín	11	19.45	6	18.58	10	13.97	15	16.55
Ica	3	28.67	1	32.66	1	30.05	16	16.42
Loreto	19	9.71	17	7.15	20	8.12	17	16.09
La Libertad	1	34.14	9	15.54	12	13.03	18	15.84
Puno	14	14.70	13	12.95	11	13.33	19	15.30
Ucayali	17	12.61	18	7.06	21	5.90	20	12.82
Huancavelica	21	6.79	23	-0.01	22	5.36	21	11.28
Ancash	18	10.21	11	13.67	17	9.97	22	6.89
Cajamarca	24	-3.83	20	5.28	13	12.48	23	6.00
Moquegua	23	0.37	24	-0.53	23	4.54	24	2.78
Pasco	13	17.59	22	3.37	25	-9.72	25	0.68
Lima y Callao	6	23.14	7	17.69				
Lima					7	14.79		
Madre de Dios	8	22.42	14	12.06	24	0.07	26	-6.41

ECONOMÍA / CRECIMIENTO / CRECIMIENTO DEL PRODUCTO BRUTO INTERNO REAL PER CÁPITA

Fuente: Instituto Nacional de Estadística e Informática [INEI]. (2012). Sistema de Información Regional para la Toma de Decisiones. Recuperado el 05 de setiembre de 2014, de <http://webinei.inei.gob.pe:8080/SIRTOD/inicio.html#>.

Nota: \* Estimado.

2014

PILAR ECONOMÍA

RESULTADO  
POR VARIABLES  
DEL FACTOR  
EXPORTACIÓN



ÍNDICE DE  
COMPETITIVIDAD  
REGIONAL DEL PERÚ



**E**CENTRUM  
GRADUATE BUSINESS SCHOOL  
PONTIFICIA UNIVERSIDAD CATÓLICA DEL PERÚ



# Valor de las Exportaciones Definitivas

# EC1

Valor FOB Millones de US\$ de las Exportaciones Definitivas No Tradicionales  
(Partidas con Valor Total Mayor a US\$ 2,000,000)

Departamento	Rank	2007	Rank	2009	Rank	2010	Rank	2013
Lima Metropolitana							1	4,690.21
Piura	2	311.41	3	346.51	2	639.60	2	1,563.24
Ica	3	303.77	2	454.73	4	585.20	3	959.19
Callao					3	593.93	4	849.97
Arequipa	5	173.02	5	206.90	6	330.21	5	559.43
La Libertad	4	280.33	4	251.38	5	419.25	6	544.10
Lambayeque	7	45.60	6	63.58	7	140.89	7	198.51
Tumbes	11	20.06	10	25.32	9	102.21	8	150.86
Ancash	6	97.30	7	51.54	8	104.68	9	143.47
Tacna	10	35.21	8	38.74	10	56.39	10	111.61
Moquegua	8	40.54	9	27.42	13	26.27	11	70.23
Ucayali	12	13.00	11	11.70	11	43.40	12	48.13
Junín	13	9.79	13	4.99	16	13.12	13	34.74
San Martín	14	7.12	15	2.80	20	7.97	14	30.64
Loreto	9	38.42	12	9.77	12	33.43	15	30.42
Madre de Dios	15	6.43	14	4.80	14	14.90	16	25.68
Lima Provincias							17	25.67
Ayacucho	17	2.21	16	1.78	18	10.48	18	13.42
Cusco	20	0.65	18	0.58	15	13.13	19	12.54
Puno	21	0.12	22	0.14	21	7.05	20	11.09
Huánuco	18	1.71	19	0.27	19	9.44	21	10.48
Cajamarca	16	2.55	17	1.33	17	11.45	22	9.81
Huancavelica	23	0.03	24	0.00	22	2.08	23	7.25
Amazonas	19	0.80	21	0.18	25	0.08	24	2.39
Apurímac	24	0.03	20	0.24	24	0.13	25	1.11
Pasco	22	0.07	23	0.00	23	0.77	26	0.62
Lima y Callao	1	3,347.63	1	2,730.57				
Lima					1	3,672.68		

ECONOMÍA / EXPORTACIÓN / VALOR DE LAS EXPORTACIONES DEFINITIVAS

## Inserción Externa

## EC2

Valor FOB US\$ de las Exportaciones Definitivas No Tradicionales  
(Partidas con Valor Total Mayor a US\$ 2,000,000) ÷ Producto Bruto Interno Corriente US\$ (x100)

Departamento	Rank	2007	Rank	2009	Rank	2010	Rank	2013
Piura	3	6.58	2	5.81	3	9.65	1	17.22
Ica	1	11.50	1	11.86	2	12.64	2	16.25
Tumbes	5	4.18	4	4.25	1	14.08	3	16.17
Callao					4	7.52	4	7.84
Lima Metropolitana							5	6.28
La Libertad	4	5.96	5	4.15	6	5.56	6	5.80
Arequipa	6	3.16	6	3.00	7	3.91	7	5.23
Tacna	7	2.12	7	2.19	10	2.40	8	4.27
Lambayeque	11	1.80	8	1.96	8	3.66	9	4.02
Madre de Dios	12	1.57	12	0.80	11	1.95	10	3.15
Ucayali	13	1.34	10	0.98	9	3.11	11	2.68
Moquegua	8	2.11	9	1.31	14	0.95	12	2.51
Ancash	9	1.81	11	0.93	12	1.60	13	1.91
San Martín	14	0.64	14	0.19	17	0.47	14	1.37
Loreto	10	1.80	13	0.42	13	1.23	15	0.83
Lima Provincias							16	0.65
Ayacucho	16	0.25	15	0.13	16	0.65	17	0.63
Junín	15	0.29	16	0.13	18	0.29	18	0.63
Huánuco	17	0.18	20	0.02	15	0.72	19	0.62
Huancavelica	24	0.00	24	0.00	22	0.18	20	0.52
Puno	22	0.01	22	0.01	21	0.21	21	0.26
Amazonas	18	0.15	19	0.03	25	0.01	22	0.21
Cusco	20	0.02	21	0.02	20	0.25	23	0.19
Cajamarca	19	0.10	18	0.03	19	0.27	24	0.18
Apurímac	21	0.01	17	0.05	24	0.02	25	0.13
Pasco	23	0.00	23	0.00	23	0.05	26	0.03
Lima y Callao	2	7.03	3	4.68				
Lima					5	5.95		

ECONOMÍA / EXPORTACIÓN / INSERCIÓN EXTERNA

Fuente: Superintendencia Nacional de Administración Tributaria [SUNAT]. (2012-2013). Operatividad Aduanera. Recuperado el 25 de agosto de 2014, de <http://www.aduanet.gob.pe/operatividadAduana/index.html>

Nota: Cifra 2013 calculada respecto al PBI en US\$ a precios corrientes del 2012.

# Volumen de las Exportaciones Definitivas

## EC3

Peso Neto (Millones de Kilogramos) de las Exportaciones Definitivas No Tradicionales  
(Partidas con Valor Total Mayor a US\$ 2,000,000)

Departamento	Rank	2007	Rank	2009	Rank	2010	Rank	2013
Piura	3	379.17	3	371.39	2	1,214.46	1	4,281.58
Lima Metropolitana							2	2,251.48
Ica	5	151.17	4	242.38	3	804.36	3	731.87
Moquegua	2	426.37	2	525.15	4	540.80	4	692.61
Callao					6	373.35	5	520.47
Arequipa	6	142.69	6	200.66	7	315.65	6	505.80
La Libertad	4	170.43	5	224.22	5	384.34	7	377.34
Lambayeque	8	42.05	8	53.19	8	92.62	8	129.91
Junín	14	5.56	10	27.63	15	8.91	9	112.58
Ancash	7	101.18	9	45.57	9	69.08	10	77.99
Tacna	10	24.41	11	22.55	12	34.37	11	66.29
Ucayali	12	17.07	12	13.49	10	50.05	12	46.63
Loreto	9	37.98	13	10.62	11	43.00	13	29.73
Tumbes	11	20.41	7	53.75	13	26.30	14	28.50
Lima Provincias							15	23.53
San Martín	13	9.40	14	2.14	19	3.63	16	12.27
Madre de Dios	15	2.36	15	1.41	14	9.88	17	11.23
Cajamarca	16	1.24	17	0.23	16	7.19	18	4.57
Ayacucho	17	0.82	16	0.42	18	4.18	19	4.42
Cusco	20	0.22	18	0.14	17	6.14	20	4.12
Huánuco	19	0.47	19	0.11	22	2.70	21	3.87
Puno	22	0.02	22	0.02	20	3.34	22	2.54
Huancavelica	24	0.00	24	0.00	21	2.78	23	2.54
Amazonas	18	0.60	21	0.05	24	0.05	24	0.95
Apurímac	23	0.02	20	0.09	25	0.04	25	0.32
Pasco	21	0.08	23	0.00	23	0.29	26	0.08
Lima y Callao	1	1,982.09	1	1,258.78				
Lima					1	1,597.31		

ECONOMÍA / EXPORTACIÓN / VOLUMEN DE LAS EXPORTACIONES DEFINITIVAS

## Dinámica Exportadora

EC4

## Número de DUAs (Declaración Única de Aduanas)

Departamento	Rank	2007	Rank	2009	Rank	2010	Rank	2013
Lima Metropolitana							1	399,901
Ica	2	19,935	2	21,430	2	29,715	2	41,307
Callao					3	25,710	3	39,441
Piura	3	14,017	4	12,535	5	17,961	4	32,232
Arequipa	5	9,941	3	12,571	4	21,334	5	28,635
Tacna	4	11,391	6	8,158	7	12,255	6	16,573
La Libertad	6	9,534	5	8,459	6	15,457	7	16,197
Ancash	7	3,557	8	1,591	9	2,689	8	8,250
Lambayeque	8	2,060	7	2,177	8	5,572	9	7,778
Loreto	9	1,883	9	1,405	10	2,202	10	2,869
Ucayali	13	281	12	253	12	1,454	11	2,807
Lima Provincias							12	2,247
Tumbes	10	836	10	1,028	11	2,008	13	2,047
Junín	11	459	13	213	14	601	14	1,472
Cusco	12	411	11	360	13	767	15	806
Puno	16	227	14	190	15	529	16	673
Moquegua	15	252	15	149	18	214	17	527
Ayacucho	18	89	18	80	19	190	18	481
Madre de Dios	17	95	17	86	17	242	19	407
San Martín	14	277	16	96	20	159	20	400
Huancavelica	22	9	22	7	22	66	21	248
Cajamarca	19	79	19	42	16	383	22	221
Huánuco	20	42	21	14	21	145	23	196
Apurímac	24	2	22	7	25	7	24	36
Amazonas	21	19	20	22	24	8	25	21
Pasco	23	4	24	1	23	19	26	20
Lima y Callao	1	234,803	1	252,128				
Lima					1	334,521		

ECONOMÍA / EXPORTACIÓN / DINÁMICA EXPORTADORA

2014

PILAR ECONOMÍA

RESULTADO  
POR VARIABLES  
DEL FACTOR  
DIVERSIFICACIÓN



ÍNDICE DE  
COMPETITIVIDAD  
REGIONAL DEL PERÚ



**E**CENTRUM  
GRADUATE BUSINESS SCHOOL  
PONTIFICIA UNIVERSIDAD CATÓLICA DEL PERÚ





## Países de Destino

## ED1

Número de Países de Destino de las Exportaciones No Tradicionales  
(Partidas con Valor Total Mayor a US\$ 2,000,000)

Departamento	Rank	2007	Rank	2009	Rank	2010	Rank	2013
Lima Metropolitana							1	161
Callao					2	102	2	116
Piura	2	92	2	91	3	87	3	100
Arequipa	4	73	3	72	4	75	4	79
Ica	5	63	4	70	4	75	5	78
Lambayeque	6	60	5	55	6	66	6	67
La Libertad	7	50	6	48	7	56	7	65
Ancash	3	78	7	43	9	42	8	60
Loreto	8	44	8	40	8	45	9	48
Junín	10	27	11	21	14	26	10	44
Tacna	9	33	9	30	10	30	11	42
Ayacucho	13	21	12	19	12	28	12	31
Ucayali	15	19	15	17	16	23	13	30
San Martín	19	12	18	9	18	15	13	30
Tumbes	16	17	13	18	15	25	15	29
Huancavelica	23	2	23	3	22	6	16	28
Cusco	10	27	10	25	12	28	17	27
Puno	20	10	18	9	18	15	18	26
Moquegua	13	21	17	11	21	14	19	24
Cajamarca	12	25	13	18	10	30	19	24
Lima Provincias							21	20
Madre de Dios	17	16	16	12	18	15	22	18
Huánuco	18	14	21	6	17	16	23	16
Apurímac	23	2	22	4	25	2	24	13
Amazonas	21	8	20	7	24	5	25	8
Pasco	22	3	24	1	22	6	26	7
Lima y Callao	1	165	1	162				
Lima					1	153		

ECONOMÍA / DIVERSIFICACIÓN / PAÍSES DE DESTINO

# Productos de Exportación

ED2

Número de Partidas Arancelarias de las Exportaciones No Tradicionales  
(Partidas con Valor Total Mayor a US\$ 2,000,000)

Departamento	Rank	2007	Rank	2009	Rank	2010	Rank	2013
Lima Metropolitana							1	469
Callao					2	308	2	374
Arequipa	2	146	2	142	3	180	3	221
Tacna	3	122	3	112	4	153	4	210
Ica	4	109	4	99	5	133	5	165
Piura	6	73	5	87	6	106	6	147
La Libertad	5	85	7	55	7	104	7	118
Lambayeque	7	66	6	64	8	91	8	98
Ancash	9	55	8	53	9	72	9	87
Junín	8	60	10	43	11	51	10	75
Puno	11	31	12	24	14	30	11	62
Cusco	10	48	9	46	10	63	12	58
Ayacucho	15	12	16	12	15	28	13	47
Loreto	13	14	11	26	12	46	14	41
Lima Provincias							15	35
Tumbes	12	18	13	22	13	34	15	35
Ucayali	19	9	17	11	15	28	17	24
San Martín	20	7	19	10	18	15	18	23
Huancavelica	21	6	23	3	20	12	19	20
Cajamarca	15	12	14	16	17	16	19	20
Huánuco	18	10	21	4	20	12	21	17
Moquegua	13	14	17	11	18	15	22	13
Madre de Dios	22	5	20	7	22	7	23	11
Apurímac	24	2	21	4	25	3	24	10
Pasco	23	3	24	1	24	4	25	8
Amazonas	15	12	15	14	22	7	26	7
Lima y Callao	1	325	1	317				
Lima					1	398		

ECONOMÍA / DIVERSIFICACIÓN / PRODUCTOS DE EXPORTACIÓN

2014

PILAR ECONOMÍA

RESULTADO  
POR VARIABLES  
DEL FACTOR  
EMPLEO



ÍNDICE DE  
COMPETITIVIDAD  
REGIONAL DEL PERÚ



**E**CENTRUM  
GRADUATE BUSINESS SCHOOL  
PONTIFICIA UNIVERSIDAD CATÓLICA DEL PERÚ



## Población Económicamente Activa Ocupada

## EE1

Población Económicamente Activa Ocupada (En Miles)

Departamento	Rank	2007	Rank	2009	Rank	2010	Rank	2013
Lima Metropolitana*							1	4,407.75
La Libertad	5	763.70	5	834.01	2	889.67	2	898.25
Piura	3	854.29	3	905.61	3	859.83	3	869.28
Cajamarca	2	863.47	2	912.98	4	801.73	4	791.75
Puno	4	788.81	4	864.10	5	759.17	5	780.90
Cusco	7	652.79	6	737.85	6	692.77	6	726.52
Junín	6	667.31	7	722.60	7	656.09	7	678.71
Arequipa	9	596.87	9	599.02	8	615.84	8	661.55
Lambayeque	10	558.02	10	597.82	9	612.45	9	617.29
Ancash	8	605.67	8	645.79	10	573.19	10	583.86
Callao					11	479.98	11	504.13
Loreto	11	456.68	12	448.42	12	455.57	12	499.17
Huánuco	12	427.20	11	457.34	13	424.12	13	439.21
Lima Provincias*							14	439.06
San Martín	13	409.52	13	411.29	14	418.31	15	429.47
Ica	14	376.51	14	400.09	15	377.43	16	404.48
Ayacucho	15	300.64	15	331.88	16	320.64	17	340.52
Ucayali	19	222.40	19	249.10	17	248.83	18	259.35
Apurímac	16	254.74	16	268.66	19	231.11	19	250.90
Huancavelica	17	241.71	17	257.66	18	232.43	20	249.89
Amazonas	18	239.95	18	250.23	20	226.13	21	226.26
Tacna	20	170.38	20	181.12	21	166.85	22	172.59
Pasco	21	136.00	21	166.96	22	148.97	23	153.47
Tumbes	22	122.60	22	119.58	23	120.22	24	123.63
Moquegua	23	90.72	23	94.99	24	94.88	25	100.59
Madre de Dios	24	58.25	24	63.42	25	69.34	26	75.03
Lima y Callao	1	4,589.26	1	4,795.64				
Lima					1	4,614.34		

ECONOMÍA / EMPLEO / POBLACIÓN ECONÓMICAMENTE ACTIVA OCUPADA

Fuente: Ministerio de Trabajo y Promoción de Empleo [MINTRA]. (2013). Estadísticas. Recuperado el 15 de agosto de 2014, de <http://www.mintra.gob.pe/mostrarcContenido.php?id=151&tip=548>

Nota: \* Estimado.

# Población Económicamente Activa Ocupada Relativa EE2

Población Económicamente Activa Ocupada ÷ Población en Edad de Trabajar (x 100)

Departamento	Rank	2007	Rank	2009	Rank	2010	Rank	2013
Huancavelica	1	83.77	2	83.48	4	79.05	1	81.16
Apurímac	4	79.79	7	77.03	8	76.14	2	80.52
Puno	2	83.36	1	83.78	1	82.00	3	80.45
Madre de Dios	7	77.18	5	79.12	2	81.05	4	79.65
Cusco	8	76.65	4	81.37	7	76.52	5	77.41
Amazonas	5	78.14	6	77.59	3	79.24	6	77.39
Ucayali	15	71.74	10	76.35	5	78.06	7	76.17
Huánuco	9	75.26	9	76.49	10	75.57	8	75.33
Ayacucho	6	77.81	8	76.72	12	74.34	9	74.56
Cajamarca	3	80.91	3	81.41	6	77.89	10	74.40
Pasco	22	66.84	11	75.90	11	75.20	11	73.74
San Martín	12	74.07	14	70.77	9	76.05	12	73.62
Loreto	11	74.63	18	70.08	18	70.58	13	73.00
Moquegua	17	68.44	21	67.35	16	71.90	14	72.92
Junín	14	72.61	13	73.86	13	73.23	15	72.80
Ancash	13	73.28	12	74.00	15	72.37	16	71.34
Tumbes	10	75.00	19	69.76	14	72.70	17	70.84
Ica	21	67.44	20	68.62	22	69.13	18	70.49
Arequipa	19	67.99	23	65.36	24	66.76	19	68.54
Tacna	18	68.10	22	66.02	20	69.82	20	68.48
La Libertad	23	66.51	16	70.18	17	70.76	21	67.70
Piura	16	69.75	15	70.27	21	69.67	22	67.51
Lambayeque	20	67.69	17	70.16	19	69.85	23	67.35
Lima Metropolitana*							24	66.29
Callao					25	66.50	25	66.22
Lima Provincias*							26	65.24
Lima y Callao	24	64.49	24	65.32				
Lima					23	66.81		

ECONOMÍA / EMPLEO / POBLACIÓN ECONÓMICAMENTE ACTIVA OCUPADA RELATIVA

Fuente: Ministerio de Trabajo y Promoción de Empleo [MINTRA]. (2013). Estadísticas. Recuperado el 15 de agosto de 2014, de <http://www.mintra.gob.pe/mostrarcContenido.php?id=151&tip=548>

Nota: \* Estimado.

# Ingreso Promedio Asalariado Privado

# EE3

Ingreso Promedio Mensual de la PEA Ocupada por Categoría Ocupacional:  
Asalariado Privado (Nuevos Soles)

Departamento	Rank	2007	Rank	2009	Rank	2010	Rank	2013
Moquegua	1	1,692	1	2,006	1	2,365	1	2,646
Lima Metropolitana*							2	1,733
Callao					4	1,353	3	1,443
Arequipa	5	873	5	1,091	9	960	4	1,420
Madre de Dios	7	763	6	944	6	1,103	5	1,389
Tacna	3	1,010	3	1,260	5	1,247	6	1,277
Ica	11	702	8	842	10	944	7	1,182
Cajamarca	19	474	18	618	12	887	8	1,153
Tumbes	13	660	14	749	19	823	9	1,148
Lima Provincias*							10	1,146
Ancash	12	662	13	769	17	843	11	1,131
Loreto	9	722	7	914	7	1,058	12	1,129
Junín	8	732	10	825	16	853	13	1,120
Cusco	14	601	16	682	14	865	14	1,111
Pasco	6	823	4	1,098	3	1,355	15	1,109
La Libertad	4	935	11	822	8	1,034	16	1,097
Piura	16	596	9	834	13	871	17	1,078
Ucayali	10	710	12	808	15	861	18	1,007
Lambayeque	15	596	15	718	18	824	19	944
San Martín	17	542	17	652	11	896	20	900
Huánuco	21	403	21	538	23	609	21	865
Puno	24	356	19	572	24	604	22	864
Huancavelica	18	539	20	562	20	674	23	815
Ayacucho	20	434	23	505	22	630	24	763
Amazonas	23	388	22	527	21	670	25	724
Apurímac	22	401	24	433	25	562	26	666
Lima y Callao	2	1,166	2	1,407				
Lima					2	1,454		

ECONOMÍA / EMPLEO / INGRESO PROMEDIO ASALARIADO PRIVADO

Fuente: Ministerio de Trabajo y Promoción de Empleo [MINTRA]. (2013). Estadísticas. Recuperado el 15 de agosto de 2014, de <http://www.mintra.gob.pe/mostrarcContenido.php?id=151&tip=548>

Nota: \* Estimado.



# Ingreso Promedio Independiente

EE4

Ingreso Promedio Mensual de la PEA Ocupada por Categoría Ocupacional: Independiente  
(Nuevos Soles)

Departamento	Rank	2007	Rank	2009	Rank	2010	Rank	2013
Madre de Dios	1	832	1	919	1	1,197	1	1,504
Arequipa	5	489	5	649	4	777	2	1,008
Lima Metropolitana*							3	995
Moquegua	6	459	10	514	6	708	4	934
Lima Provincias*							5	915
Callao					3	781	6	860
Tacna	2	626	3	704	5	710	7	832
Tumbes	3	598	6	588	8	619	8	771
Ucayali	9	440	7	556	10	554	9	735
Junín	11	411	8	538	11	551	10	708
Cusco	16	316	14	460	15	515	11	707
Ica	7	449	9	514	9	612	12	690
San Martín	10	440	11	512	14	534	13	656
La Libertad	8	448	4	661	12	545	14	614
Ancash	15	356	13	472	7	646	15	608
Loreto	13	364	19	384	18	453	16	606
Amazonas	12	384	12	472	13	542	17	587
Huánuco	19	287	21	368	23	415	18	569
Apurímac	23	239	22	359	19	445	19	543
Piura	17	312	16	427	21	425	20	537
Ayacucho	20	278	20	373	20	443	21	535
Lambayeque	14	363	15	448	17	477	22	491
Huancavelica	24	215	23	293	25	374	22	491
Puno	22	241	24	275	24	400	24	477
Cajamarca	21	270	17	398	22	419	25	454
Pasco	18	289	18	389	16	497	26	451
Lima y Callao	4	593	2	715				
Lima					2	786		

ECONOMÍA / EMPLEO / INGRESO PROMEDIO INDEPENDIENTE

Fuente: Ministerio de Trabajo y Promoción de Empleo [MINTRA]. (2013). Estadísticas. Recuperado el 15 de agosto de 2014, de <http://www.mintra.gob.pe/mostradorContenido.php?id=151&tip=548>

Nota: \* Estimado.

# Ingreso Promedio Asalariado Empleador

# EE5

Ingreso Promedio Mensual de la PEA Ocupada por Categoría Ocupacional: Empleador  
(Nuevos Soles)

Departamento	Rank	2007	Rank	2009	Rank	2010	Rank	2013
Madre de Dios	6	1,510	3	2,252	1	2,787	1	4,746
Moquegua	17	862	13	1,189	13	1,563	2	2,856
Lima Metropolitana*							3	2,723
Tumbes	2	2,032	9	1,349	4	2,339	4	2,670
Arequipa	11	1,166	7	1,593	2	2,748	5	2,650
La Libertad	5	1,584	6	1,647	11	1,757	6	2,578
Puno	23	747	24	595	21	1,181	7	2,501
Tacna	7	1,466	2	2,364	12	1,658	8	2,301
Callao					3	2,404	9	2,176
Lima Provincias*							10	2,063
Cusco	14	922	18	953	15	1,471	11	2,022
Ucayali	3	2,015	11	1,266	16	1,441	12	2,003
Loreto	4	1,788	5	1,659	6	2,297	13	1,994
Cajamarca	16	870	21	891	10	1,787	14	1,959
Ancash	13	970	16	1,079	9	1,876	15	1,933
San Martín	9	1,270	10	1,308	19	1,329	16	1,875
Ica	10	1,167	4	1,826	8	1,923	17	1,812
Lambayeque	8	1,317	14	1,161	18	1,347	18	1,796
Huánuco	15	906	17	994	20	1,277	19	1,691
Piura	20	828	8	1,484	14	1,529	20	1,637
Junín	12	1,151	12	1,206	22	1,173	21	1,573
Amazonas	21	784	15	1,126	7	1,967	22	1,526
Apurímac	18	860	20	916	17	1,370	23	1,299
Pasco	22	747	19	924	24	1,018	24	1,238
Ayacucho	19	854	23	645	23	1,139	25	1,088
Huancavelica	24	424	22	685	25	671	26	905
Lima y Callao	1	2,059	1	2,675				
Lima					5	2,318		

ECONOMÍA / EMPLEO / INGRESO PROMEDIO ASALARIADO EMPLEADOR

Fuente: Ministerio de Trabajo y Promoción de Empleo [MINTRA]. (2013). Estadísticas. Recuperado el 15 de agosto de 2014, de <http://www.mintra.gob.pe/mostrarcContenido.php?id=151&tip=548>

Nota: \* Estimado.



2014

PILAR EMPRESAS

RESULTADO  
POR VARIABLES  
DEL FACTOR  
PRODUCTIVIDAD



ÍNDICE DE  
COMPETITIVIDAD  
REGIONAL DEL PERÚ



**E**CENTRUM  
GRADUATE BUSINESS SCHOOL  
PONTIFICIA UNIVERSIDAD CATÓLICA DEL PERÚ



# Productividad Media del Trabajo

# MA1

Producto Bruto Interno Corrientes (Nuevos Soles) ÷ Población Económicamente Activa Ocupada

Departamento	Rank	2007	Rank	2009	Rank	2010	Rank	2012
Moquegua	1	66,285.47	1	66,454.48	1	82,615.67	1	76,845.62
Callao*					2	46,488.79	2	60,134.92
Arequipa	5	28,690.36	3	34,644.73	4	38,720.01	3	45,962.36
Lima Metropolitana*							4	45,913.80
Tacna	4	30,558.74	4	29,368.15	3	39,723.91	5	41,629.98
Ica	8	21,951.98	5	28,867.50	6	34,652.12	6	40,470.39
Pasco	2	44,907.99	8	25,734.94	9	30,542.94	7	35,685.39
Ancash	6	27,773.25	7	25,862.30	7	32,197.71	8	34,813.73
Madre de Dios	7	22,026.35	6	28,478.25	8	31,119.40	9	30,504.49
Piura	10	17,326.96	10	19,847.04	11	21,784.19	10	28,265.59
La Libertad	9	19,267.51	9	21,877.21	10	23,935.37	11	27,825.59
Cusco	12	14,793.64	12	15,852.20	12	21,032.85	12	24,554.69
Lima Provincias*							13	22,760.58
Junín	11	15,849.63	13	15,837.33	13	19,332.36	14	22,062.05
Lambayeque	14	14,191.02	11	16,361.19	14	17,742.36	15	21,680.04
Loreto	13	14,605.15	14	15,791.81	16	16,833.05	16	20,493.01
Tumbes	16	12,245.32	15	15,014.12	15	17,060.82	17	20,466.66
Cajamarca	19	8,870.76	17	12,569.29	18	14,985.00	18	18,851.66
Ucayali	15	13,693.03	16	14,498.77	17	15,839.12	19	18,777.40
Ayacucho	18	9,226.90	18	12,041.93	19	14,223.41	20	17,925.18
Huancavelica	17	10,960.31	19	11,729.98	20	13,880.87	21	15,193.44
Puno	20	8,583.63	21	9,695.94	21	12,459.36	22	14,844.56
San Martín	21	8,513.68	20	10,666.04	22	11,462.54	23	14,525.96
Amazonas	22	7,117.01	22	8,568.26	23	10,443.13	24	14,186.30
Huánuco	23	6,979.36	23	7,426.48	24	8,772.41	25	10,582.07
Apurímac	24	5,324.32	24	5,859.00	25	7,616.37	26	9,679.01
Lima y Callao	3	32,449.16	2	36,680.11				
Lima					5	37,814.52		

EMPRESAS / PRODUCTIVIDAD / PRODUCTIVIDAD MEDIA DEL TRABAJO

Fuente: Instituto Nacional de Estadística e Informática [INEI]. (2012). Sistema de Información Regional para la Toma de Decisiones. Recuperado el 02 de setiembre de 2014, de <http://webinei.inei.gob.pe:8080/SIRTOD/inicio.html#>

Nota: \* Estimado.

# Población Económicamente Activa Ocupada de 14 a más Años MA2

## Población Económicamente Activa Ocupada de 14 a más Años

Departamento	Rank	2007	Rank	2009	Rank	2010	Rank	2013
Lima Metropolitana*							1	4,398,098
La Libertad	5	754,532	5	823,169	2	889,670	2	911,126
Piura	2	839,764	2	892,023	3	859,825	3	867,858
Cajamarca	3	835,835	3	884,679	4	801,734	4	768,061
Puno	4	773,036	4	847,681	5	759,166	5	765,245
Cusco	7	637,772	6	731,207	6	692,767	6	734,676
Junín	6	655,962	7	710,312	7	656,094	7	677,942
Arequipa	9	590,897	9	594,825	8	615,841	8	628,875
Lambayeque	10	549,090	10	588,252	9	612,445	9	616,348
Ancash	8	593,558	8	633,519	10	573,191	10	584,379
Callao						479,984	11	487,499
Loreto	11	446,631	12	439,454	12	455,574	12	485,418
Lima Provincias*							13	468,164
Huánuco	12	413,958	11	445,451	13	424,118	14	431,172
San Martín	13	401,743	13	403,060	14	418,314	15	415,880
Ica	14	371,235	14	395,685	15	377,429	16	394,190
Ayacucho	15	292,224	15	324,909	16	320,640	17	320,914
Ucayali	19	216,839	18	243,622	17	248,833	18	258,190
Huancavelica	17	234,696	17	247,356	18	232,426	19	249,523
Apurímac	16	248,880	16	260,867	19	231,111	20	240,702
Amazonas	18	232,271	19	242,221	20	226,125	21	221,647
Tacna	20	167,824	20	179,489	21	166,845	22	169,581
Pasco	21	134,500	21	162,282	22	148,971	23	152,120
Tumbes	22	121,003	22	118,265	23	120,216	24	123,224
Moquegua	23	90,176	23	93,945	24	94,877	25	98,312
Madre de Dios	24	57,141	24	62,084	25	69,336	26	72,339
Lima y Callao	1	4,560,508	1	4,761,213				
Lima					1	4,614,339		

EMPRESAS / PRODUCTIVIDAD / POBLACIÓN ECONÓMICAMENTE ACTIVA OCUPADA DE 14 A MÁS AÑOS

Fuente: Ministerio de Trabajo y Promoción de Empleo [MINTRA]. (2013). Estadísticas. Recuperado el 30 de agosto de 2014, de <http://www.mintra.gob.pe/mostrarResultado.php?id=151&tip=130>

Nota: \* Estimado.

2014

PILAR EMPRESAS

RESULTADO  
POR VARIABLES  
DEL FACTOR  
AMBIENTE DE NEGOCIOS



ÍNDICE DE  
COMPETITIVIDAD  
REGIONAL DEL PERÚ



**E**CENTRUM  
GRADUATE BUSINESS SCHOOL  
PONTIFICIA UNIVERSIDAD CATÓLICA DEL PERÚ





## Número de Empresas

## MB1

## Número de Empresas con más de 10 Trabajadores

Departamento	Rank	2007	Rank	2009	Rank	2010	Rank	2013
Lima Metropolitana*							1	19,496
Arequipa	2	1,116	2	1,290	2	1,423	2	1,612
Callao					3	1,179	3	1,308
La Libertad	3	988	3	951	4	1,071	4	1,281
Piura	4	782	4	845	5	928	5	1,056
Lima Provincias*							6	1,026
Lambayeque	7	530	5	565	6	611	7	663
Ica	5	751	6	491	7	527	8	627
Cusco	8	504	7	427	8	467	9	532
Ancash	6	588	8	389	9	431	10	522
Cajamarca	9	432	11	300	12	318	11	426
Loreto	11	291	9	342	10	371	12	416
Junín	10	396	10	319	11	345	13	408
Ucayali	14	192	12	234	13	261	14	288
San Martín	16	166	14	176	15	210	15	276
Tacna	13	241	13	210	14	249	16	269
Puno	12	255	15	159	16	184	17	226
Huánuco	18	158	16	127	17	140	18	166
Moquegua	14	192	17	120	18	127	19	138
Tumbes	20	114	19	81	20	93	20	107
Pasco	17	161	18	90	19	98	21	105
Ayacucho	19	139	20	77	21	82	21	105
Madre de Dios	23	69	21	63	22	66	23	90
Amazonas	24	38	23	27	24	33	24	49
Apurímac	22	72	22	39	23	42	25	45
Huancavelica	21	88	24	21	25	22	26	30
Lima y Callao	1	11,853	1	16,943				
Lima					1	17,328		

EMPRESAS / AMBIENTE DE NEGOCIOS / NÚMERO DE EMPRESAS

## Penetración del Sistema Financiero

MB2

Créditos y Depósitos (Nuevos Soles) ÷ Producto Bruto Interno Corriente (Nuevos Soles)

Departamento	Rank	2007	Rank	2009	Rank	2010	Rank	2013
Lima Metropolitana							1	0.73
Lambayeque	3	0.29	2	0.34	2	0.26	2	0.36
San Martín	8	0.19	7	0.23	5	0.21	3	0.35
Apurímac	21	0.08	21	0.11	20	0.08	4	0.31
Huánuco	17	0.15	15	0.18	13	0.15	5	0.30
La Libertad	2	0.30	3	0.33	3	0.24	6	0.29
Arequipa	4	0.27	5	0.31	6	0.21	7	0.29
Tacna	5	0.26	4	0.31	8	0.18	8	0.29
Ucayali	6	0.23	6	0.25	7	0.20	9	0.28
Tumbes	10	0.19	13	0.21	12	0.16	10	0.28
Puno	18	0.11	18	0.14	18	0.10	11	0.27
Junín	16	0.15	10	0.22	11	0.16	12	0.27
Madre de Dios	20	0.09	20	0.11	21	0.08	13	0.25
Cusco	11	0.19	12	0.21	16	0.12	14	0.24
Callao					4	0.23	15	0.23
Lima Provincias							16	0.23
Piura	13	0.17	11	0.21	9	0.17	17	0.23
Ica	7	0.22	8	0.23	10	0.17	18	0.23
Ayacucho	19	0.09	19	0.13	19	0.10	19	0.20
Cajamarca	9	0.19	16	0.16	15	0.14	20	0.20
Loreto	14	0.17	14	0.19	14	0.15	21	0.19
Amazonas	23	0.05	23	0.05	24	0.04	22	0.16
Ancash	12	0.18	9	0.23	17	0.11	23	0.15
Pasco	22	0.05	22	0.09	23	0.07	24	0.11
Moquegua	15	0.16	17	0.16	22	0.08	25	0.11
Huancavelica	24	0.02	24	0.02	25	0.02	26	0.10
Lima y Callao	1	1.16	1	1.35				
Lima					1	1.03		

EMPRESAS / AMBIENTE DE NEGOCIOS / PENETRACIÓN DEL SISTEMA FINANCIERO

Fuente: Superintendencia de Banca y Seguros [SBS]. (2013). Estadísticas. Recuperado el 12 de agosto de 2014, de [http://www.sbs.gob.pe/0/modulos/JER/JER\\_Interna.aspx?ARE=0&PFL=0&JER=148](http://www.sbs.gob.pe/0/modulos/JER/JER_Interna.aspx?ARE=0&PFL=0&JER=148)

Nota: Cifra 2013 calculada respecto al PBI en Nuevos Soles a precios corrientes del 2012.

## Cobertura del Sistema Financiero

## MB3

Número de Oficinas de Empresas Bancarias ÷ Población del Departamento (x 100,000)

Departamento	Rank	2007	Rank	2009	Rank	2010	Rank	2013
Moquegua	1	11.14	1	14.96	1	15.89	1	19.24
Arequipa	6	7.12	5	10.99	5	12.54	2	17.31
Lima Metropolitana							3	16.58
Tacna	3	8.31	2	13.61	2	14.62	4	16.50
Ica	7	6.46	6	10.72	7	10.81	5	15.42
Madre de Dios	5	7.30	4	11.76	4	12.90	6	15.28
Lima Provincias							7	13.75
Tumbes	4	7.99	7	10.57	6	11.32	8	12.10
Piura	11	4.41	10	8.18	11	8.47	9	11.79
Lambayeque	9	4.85	8	8.92	10	8.62	10	11.29
Callao					8	10.07	11	11.09
Junín	10	4.49	11	7.73	12	8.26	12	11.04
La Libertad	8	5.19	9	8.65	9	8.67	13	10.47
Cusco	14	3.67	13	6.12	13	7.56	14	9.92
Apurímac	18	2.97	15	5.40	15	6.60	15	9.02
Ancash	12	3.86	16	5.28	14	7.45	16	8.98
Puno	20	2.44	19	4.70	20	4.95	17	8.78
San Martín	13	3.84	14	5.79	16	6.18	18	8.43
Ucayali	16	3.24	21	4.41	21	4.94	19	8.06
Pasco	17	3.21	20	4.49	18	5.10	20	7.67
Cajamarca	19	2.88	17	5.12	17	5.30	21	6.51
Huánuco	24	1.84	22	3.59	22	4.06	22	5.90
Ayacucho	15	3.27	18	4.90	19	4.98	23	5.64
Huancavelica	21	2.42	24	2.15	25	2.33	24	4.72
Loreto	22	2.35	23	3.23	23	3.28	25	4.62
Amazonas	23	1.86	12	6.28	24	3.12	26	4.29
Lima y Callao	2	9.57	3	12.71				
Lima					3	13.53		

EMPRESAS / AMBIENTE DE NEGOCIOS / COBERTURA DEL SISTEMA FINANCIERO

# Nacimiento de Empresas

# MB4

¿En su Región Nacen Empresas Regularmente?

Respuesta en escala donde 1: Totalmente en Desacuerdo y 5: Totalmente de acuerdo.

Departamento	Rank	2007	Rank	2009	Rank	2010	Rank	2014
Huánuco	19	3.11	18	3.11	3	3.75	1	3.58
Lima Metropolitana							2	3.55
Lima Provincias							3	3.54
Cajamarca	15	3.27	1	4.00	5	3.73	4	3.53
Ica	17	3.18	8	3.85	6	3.71	5	3.48
La Libertad	7	3.56	1	4.00	1	3.92	6	3.47
Piura	14	3.35	1	4.00	2	3.78	7	3.38
Junín	18	3.13	17	3.13	9	3.64	8	3.38
Tacna	11	3.47	14	3.20	10	3.62	9	3.36
Ancash	12	3.45	21	2.90	13	3.58	10	3.33
Arequipa	6	3.57	16	3.19	8	3.67	11	3.33
Madre de Dios	1	4.00	1	4.00	7	3.71	12	3.31
San Martín	1	4.00	1	4.00	4	3.73	13	3.30
Lambayeque	5	3.60	10	3.50	12	3.59	14	3.23
Ayacucho	22	2.89	22	2.89	16	3.40	15	3.22
Tumbes	8	3.50	10	3.50	19	3.30	16	3.20
Puno	8	3.50	10	3.50	15	3.46	16	3.20
Pasco	1	4.00	1	4.00	16	3.40	18	3.18
Loreto	16	3.20	14	3.20	14	3.53	19	3.17
Callao					23	2.90	20	3.12
Apurímac	20	3.00	19	3.00	18	3.38	21	3.10
Huancavelica	23	2.83	23	2.83	23	2.90	22	2.98
Ucayali	8	3.50	10	3.50	20	3.20	23	2.91
Cusco	13	3.37	1	4.00	21	3.12	24	2.89
Moquegua	21	2.91	20	2.91	22	3.10	25	2.86
Amazonas	24	2.67	24	2.67	25	2.80	26	2.74
Lima y Callao	4	3.74	9	3.71				
Lima					11	3.59		

EMPRESAS / AMBIENTE DE NEGOCIOS / NACIMIENTO DE EMPRESAS

## Esfuerzo para Desarrollar Empresa

## MB5

¿Es Fácil Sacar Adelante una Empresa en su Región?

Respuesta en escala donde 1: Totalmente en Desacuerdo y 5: Totalmente de acuerdo.

Departamento	Rank	2007	Rank	2009	Rank	2010	Rank	2014
Junín	18	2.69	15	2.69	2	3.54	1	3.35
Pasco	1	3.50	2	3.50	1	3.60	2	3.31
Puno	9	3.00	9	3.00	3	3.40	3	3.24
Tacna	13	2.93	5	3.20	6	3.20	4	3.19
San Martín	23	2.00	22	2.00	5	3.23	5	3.17
Apurímac	22	2.29	21	2.29	4	3.38	6	3.17
Moquegua	9	3.00	9	3.00	9	3.10	7	3.16
Ayacucho	19	2.67	16	2.67	9	3.10	8	3.13
Huánuco	7	3.11	7	3.11	9	3.10	9	3.10
Arequipa	9	3.00	17	2.54	12	3.04	10	3.10
Cajamarca	17	2.70	4	3.24	13	3.00	11	3.09
Tumbes	9	3.00	9	3.00	8	3.11	12	3.07
Piura	14	2.91	8	3.05	14	2.95	13	2.98
Lambayeque	6	3.17	13	2.80	7	3.13	14	2.96
La Libertad	3	3.29	1	3.58	17	2.76	15	2.79
Ancash	5	3.18	14	2.75	16	2.79	16	2.79
Loreto	4	3.20	5	3.20	15	2.80	17	2.61
Huancavelica	16	2.83	12	2.83	22	2.33	18	2.53
Lima Provincias							19	2.53
Cusco	15	2.86	22	2.00	21	2.36	20	2.51
Madre de Dios	20	2.50	18	2.50	18	2.50	21	2.47
Callao					20	2.38	22	2.45
Lima Metropolitana							23	2.38
Ucayali	2	3.30	3	3.30	23	2.25	24	2.29
Amazonas	24	1.83	24	1.83	24	2.00	25	2.28
Ica	8	3.09	20	2.40	24	2.00	26	2.15
Lima y Callao	21	2.38	19	2.43				
Lima					19	2.41		

EMPRESAS / AMBIENTE DE NEGOCIOS / ESFUERZO PARA DESARROLLAR EMPRESA

# Presencia de Empresas Exitosas

# MB6

¿Las Empresas en su Región son Exitosas?

Respuesta en escala donde 1: Totalmente en Desacuerdo y 5: Totalmente de acuerdo.

Departamento	Rank	2007	Rank	2009	Rank	2010	Rank	2014
Lima Metropolitana							1	3.41
Pasco	6	3.33	7	3.33	1	3.70	2	3.40
Lima Provincias							3	3.37
Lambayeque	10	3.27	3	3.60	3	3.53	4	3.34
Ucayali	15	3.00	13	3.00	4	3.50	5	3.32
Huánuco	15	3.00	13	3.00	4	3.50	5	3.32
Tacna	6	3.33	11	3.27	4	3.50	7	3.31
Junín	9	3.31	10	3.31	4	3.50	8	3.30
Puno	21	2.86	22	2.86	8	3.47	9	3.25
Arequipa	3	3.62	6	3.35	12	3.40	10	3.24
Ica	4	3.55	4	3.44	13	3.33	11	3.22
La Libertad	2	3.69	1	4.00	10	3.42	12	3.19
San Martín	15	3.00	13	3.00	11	3.40	13	3.19
Ancash	23	2.73	13	3.00	15	3.32	14	3.17
Cusco	11	3.23	9	3.32	14	3.33	15	3.16
Loreto	1	3.73	2	3.73	2	3.53	16	3.15
Piura	5	3.50	5	3.43	15	3.32	17	3.12
Apurímac	15	3.00	13	3.00	19	3.00	18	3.08
Moquegua	24	2.70	24	2.70	18	3.10	19	3.03
Madre de Dios	12	3.17	12	3.17	17	3.17	20	3.02
Huancavelica	15	3.00	13	3.00	21	2.90	21	3.00
Callao					20	2.90	22	2.92
Cajamarca	14	3.12	13	3.00	23	2.86	23	2.81
Tumbes	15	3.00	13	3.00	22	2.89	24	2.78
Amazonas	6	3.33	7	3.33	24	2.40	25	2.42
Ayacucho	22	2.78	23	2.78	25	2.38	26	2.41
Lima y Callao	13	3.13	13	3.00				
Lima					9	3.46		

EMPRESAS / AMBIENTE DE NEGOCIOS / PRESENCIA DE EMPRESAS EXITOSAS

2014

PILAR EMPRESAS

RESULTADO  
POR VARIABLES  
DEL FACTOR  
HABILIDADES GERENCIALES



ÍNDICE DE  
COMPETITIVIDAD  
REGIONAL DEL PERÚ



**E**CENTRUM  
GRADUATE BUSINESS SCHOOL  
PONTIFICIA UNIVERSIDAD CATÓLICA DEL PERÚ





# Capacidad Gerencial

# MC1

¿La Calidad de los Gerentes en su Región es Buena?

Respuesta en escala donde 1: Totalmente en Desacuerdo y 5: Totalmente de acuerdo.

Departamento	Rank	2007	Rank	2009	Rank	2010	Rank	2014
La Libertad	6	3.63	2	4.00	1	4.28	1	3.90
Tacna	7	3.57	8	3.47	2	3.64	2	3.56
Lima Metropolitana							3	3.49
Callao					9	3.40	4	3.40
Lima Provincias							5	3.31
Ucayali	16	2.90	17	2.90	4	3.56	6	3.30
Pasco	2	3.80	4	3.80	8	3.44	7	3.29
Huánuco	8	3.44	9	3.44	5	3.50	7	3.29
Puno	19	2.79	20	2.79	7	3.47	9	3.27
Lambayeque	11	3.30	2	4.00	12	3.35	10	3.20
Loreto	1	4.07	1	4.07	3	3.62	11	3.18
San Martín	4	3.73	5	3.73	10	3.38	12	3.17
Piura	12	3.14	7	3.48	13	3.32	13	3.12
Cajamarca	18	2.84	19	2.88	16	3.07	14	3.11
Moquegua	20	2.73	21	2.73	15	3.10	15	3.08
Madre de Dios	14	3.00	14	3.00	14	3.29	16	3.08
Arequipa	9	3.43	6	3.50	11	3.36	17	3.07
Junín	14	3.00	14	3.00	17	3.00	18	2.99
Cusco	13	3.10	16	2.95	19	2.82	19	2.89
Ancash	21	2.70	13	3.15	18	2.84	20	2.82
Apurímac	24	2.29	24	2.29	21	2.67	21	2.82
Ica	3	3.75	12	3.31	20	2.80	22	2.72
Amazonas	22	2.67	22	2.67	22	2.60	23	2.63
Huancavelica	22	2.67	22	2.67	23	2.38	24	2.48
Ayacucho	17	2.89	18	2.89	24	2.25	25	2.43
Tumbes	10	3.38	11	3.38	24	2.25	26	2.27
Lima y Callao	5	3.64	10	3.42				
Lima					6	3.48		

EMPRESAS / HABILIDADES GERENCIALES / CAPACIDAD GERENCIAL

## Visión de Largo Plazo

# MC2

¿El Empresario en su Región Planifica a Largo Plazo?

Respuesta en escala donde 1: Totalmente en Desacuerdo y 5: Totalmente de acuerdo.

Departamento	Rank	2007	Rank	2009	Rank	2010	Rank	2014
La Libertad	6	3.19	1	4.00	1	4.56	1	4.05
Tacna	8	3.07	8	3.20	5	3.47	2	3.45
Ucayali	9	3.00	11	3.00	2	3.80	3	3.44
Loreto	1	3.67	2	3.67	3	3.73	4	3.36
Cusco	19	2.60	13	2.95	6	3.39	5	3.35
San Martín	11	2.91	14	2.91	4	3.50	6	3.22
Piura	21	2.53	9	3.19	8	3.15	7	3.10
Lima Metropolitana							8	3.09
Puno	20	2.57	21	2.57	7	3.31	9	3.09
Cajamarca	22	2.48	20	2.59	14	3.00	10	3.04
Lima Provincias							11	3.02
Callao					12	3.00	12	2.95
Lambayeque	17	2.65	4	3.60	9	3.13	13	2.94
Ancash	18	2.64	22	2.50	15	2.95	14	2.91
Huánuco	7	3.11	10	3.11	16	2.80	15	2.88
Arequipa	10	2.97	12	2.96	12	3.00	16	2.86
Tumbes	2	3.63	3	3.63	9	3.13	17	2.85
Junín	12	2.88	15	2.88	17	2.77	18	2.79
Pasco	3	3.50	5	3.50	18	2.70	19	2.76
Apurímac	24	2.14	24	2.14	20	2.33	20	2.59
Moquegua	23	2.36	23	2.36	22	2.25	22	2.46
Huancavelica	14	2.67	17	2.67	21	2.30	21	2.46
Madre de Dios	14	2.67	17	2.67	19	2.50	23	2.43
Amazonas	4	3.33	6	3.33	22	2.25	24	2.40
Ayacucho	14	2.67	17	2.67	25	1.88	25	2.19
Ica	5	3.30	7	3.31	24	2.00	26	2.04
Lima y Callao	13	2.72	16	2.79				
Lima					11	3.09		

EMPRESAS / HABILIDADES GERENCIALES / VISIÓN DE LARGO PLAZO

# Capacidad de Adaptación

# MC3

¿El Empresario en su Región Tiene Capacidad de Responder a Cambios que Afectan su Negocio?  
 Respuesta en escala donde 1: Totalmente en Desacuerdo y 5: Totalmente de acuerdo.

Departamento	Rank	2007	Rank	2009	Rank	2010	Rank	2014
Lima Metropolitana							1	3.53
La Libertad	12	3.53	2	4.00	1	3.92	2	3.50
Moquegua	16	3.27	19	3.27	7	3.60	3	3.50
Pasco	5	3.80	8	3.80	9	3.56	4	3.44
Tacna	8	3.67	13	3.57	5	3.64	5	3.43
Madre de Dios	19	3.17	21	3.17	2	3.83	6	3.42
Ucayali	10	3.60	11	3.60	4	3.70	7	3.38
Loreto	1	4.43	1	4.43	3	3.80	8	3.37
Lima Provincias							9	3.30
Lambayeque	15	3.43	2	4.00	6	3.61	10	3.29
Apurímac	2	4.00	2	4.00	13	3.38	11	3.28
Ayacucho	23	2.78	23	2.78	12	3.40	12	3.27
Arequipa	11	3.59	9	3.77	11	3.50	13	3.25
Ica	7	3.73	11	3.60	10	3.53	14	3.21
Tumbes	6	3.75	10	3.75	17	3.25	15	3.10
Cajamarca	21	2.91	20	3.18	21	3.14	16	3.09
Cusco	17	3.23	17	3.47	20	3.17	17	3.08
Piura	18	3.19	16	3.48	14	3.33	18	3.08
Huánuco	2	4.00	2	4.00	18	3.22	19	3.08
Ancash	21	2.91	18	3.32	15	3.32	20	3.07
Puno	24	2.71	24	2.71	16	3.31	21	3.05
San Martín	20	3.00	22	3.00	19	3.21	22	2.94
Callao					24	2.78	23	2.90
Amazonas	2	4.00	2	4.00	23	3.00	24	2.80
Junín	13	3.50	14	3.50	22	3.00	25	2.78
Huancavelica	13	3.50	14	3.50	25	2.38	26	2.46
Lima y Callao	9	3.66	7	3.81				
Lima					8	3.57		

EMPRESAS / HABILIDADES GERENCIALES / CAPACIDAD DE ADAPTACIÓN

# Capacidad de Internacionalización

# MC4

¿El Empresario en su Región Tiene Capacidad para Exportar sus Productos?

Respuesta en escala donde 1: Totalmente en Desacuerdo y 5: Totalmente de acuerdo.

Departamento	Rank	2007	Rank	2009	Rank	2010	Rank	2014
Ica	1	4.00	3	3.60	1	3.67	1	3.54
Cusco	14	2.93	4	3.53	2	3.59	2	3.47
Huánuco	8	3.50	6	3.50	4	3.56	3	3.44
Callao					8	3.40	4	3.40
Tacna	5	3.67	11	3.13	3	3.57	5	3.39
Lima Metropolitana							6	3.34
Moquegua	11	3.18	10	3.18	14	3.20	7	3.34
Lima Provincias							8	3.33
San Martín	18	2.67	18	2.67	8	3.40	9	3.27
Piura	4	3.75	5	3.52	6	3.44	10	3.24
Lambayeque	10	3.27	9	3.35	7	3.41	11	3.19
Puno	17	2.71	17	2.71	11	3.38	12	3.18
La Libertad	2	3.87	1	4.27	5	3.44	13	3.17
Arequipa	6	3.59	13	3.00	12	3.29	14	3.11
Ancash	15	2.91	15	2.90	13	3.26	15	3.10
Ucayali	21	2.44	21	2.44	16	3.11	16	3.07
Tumbes	8	3.50	6	3.50	17	3.00	17	2.98
Loreto	3	3.80	2	3.80	15	3.13	18	2.84
Junín	12	3.13	12	3.13	18	2.87	19	2.76
Ayacucho	22	2.22	22	2.22	20	2.63	20	2.75
Amazonas	13	3.00	13	3.00	21	2.50	21	2.65
Madre de Dios	23	2.20	23	2.20	19	2.71	22	2.62
Apurímac	16	2.86	16	2.86	22	2.38	23	2.58
Huancavelica	24	2.17	24	2.17	23	2.20	24	2.46
Pasco	19	2.50	20	2.50	24	2.13	25	2.36
Cajamarca	20	2.45	19	2.53	25	1.92	26	2.17
Lima y Callao	7	3.58	8	3.38				
Lima					10	3.39		

EMPRESAS / HABILIDADES GERENCIALES / CAPACIDAD DE INTERNACIONALIZACIÓN

2014

PILAR EMPRESAS

RESULTADO  
POR VARIABLES  
DEL FACTOR  
INNOVACIÓN



ÍNDICE DE  
COMPETITIVIDAD  
REGIONAL DEL PERÚ



**E**CENTRUM  
GRADUATE BUSINESS SCHOOL  
PONTIFICIA UNIVERSIDAD CATÓLICA DEL PERÚ



## Existencia de Productos / Servicios Innovadores

## MD1

¿En su Región Existen Productos / Servicios Innovadores?

Respuesta en escala donde 1: Totalmente en Desacuerdo y 5: Totalmente de acuerdo.

Departamento	Rank	2007	Rank	2009	Rank	2010	Rank	2014
Amazonas	16	2.67	17	2.67	1	3.60	1	3.48
Junín	11	2.94	13	2.94	6	3.33	2	3.32
Tacna	12	2.93	15	2.80	5	3.36	3	3.27
Lima Metropolitana							4	3.25
Loreto	1	3.73	3	3.73	2	3.58	5	3.25
La Libertad	4	3.16	1	4.00	4	3.50	6	3.24
San Martín	18	2.45	19	2.45	3	3.53	7	3.24
Lima Provincias							8	3.24
Ica	3	3.36	10	3.00	8	3.27	9	3.19
Cusco	12	2.93	6	3.16	11	3.22	10	3.15
Lambayeque	7	3.06	2	3.75	7	3.28	11	3.14
Callao					12	3.10	12	3.08
Apurímac	5	3.14	7	3.14	18	2.88	13	3.08
Puno	17	2.57	18	2.57	13	3.07	14	3.05
Ancash	18	2.45	14	2.85	14	3.05	15	3.05
Piura	8	3.00	8	3.10	9	3.26	16	3.05
Madre de Dios	8	3.00	10	3.00	15	3.00	17	2.94
Huánuco	8	3.00	10	3.00	16	3.00	18	2.94
Pasco	22	2.20	22	2.20	19	2.80	19	2.92
Ucayali	21	2.40	21	2.40	17	2.89	20	2.82
Arequipa	5	3.14	9	3.08	20	2.63	21	2.63
Tumbes	15	2.75	16	2.75	21	2.44	22	2.58
Moquegua	23	2.00	23	2.00	22	2.38	23	2.57
Huancavelica	23	2.00	23	2.00	23	2.33	24	2.57
Ayacucho	20	2.44	20	2.44	24	2.25	25	2.45
Cajamarca	14	2.82	5	3.31	25	2.17	26	2.31
Lima y Callao	2	3.58	4	3.35				
Lima					10	3.25		

EMPRESAS / INNOVACIÓN / EXISTENCIA DE PRODUCTOS / SERVICIOS INNOVADORES



## Casos de Empresas o Personas Innovadoras

## MD2

¿En su Región Existen Casos de Empresas / Personas Innovadoras?

Respuesta en escala donde 1: Totalmente en Desacuerdo y 5: Totalmente de acuerdo.

Departamento	Rank	2007	Rank	2009	Rank	2010	Rank	2014
Callao					1	4.10	1	3.92
Lima Metropolitana							2	3.83
Lima Provincias							3	3.71
Madre de Dios	12	3.40	12	3.40	3	3.86	4	3.59
La Libertad	9	3.68	1	4.00	4	3.83	5	3.43
Ancash	17	3.18	8	3.50	6	3.68	6	3.42
Junín	15	3.25	16	3.25	5	3.79	7	3.41
Arequipa	2	3.97	6	3.62	10	3.55	8	3.29
Loreto	4	3.80	3	3.80	7	3.64	9	3.27
Apurímac	23	2.71	23	2.71	17	3.25	10	3.25
Piura	11	3.47	5	3.67	9	3.58	11	3.25
San Martín	19	3.00	19	3.00	8	3.62	12	3.24
Pasco	24	2.20	24	2.20	15	3.30	13	3.18
Tacna	6	3.71	13	3.33	12	3.43	14	3.16
Huánuco	13	3.33	13	3.33	11	3.44	15	3.16
Ica	3	3.82	8	3.50	14	3.33	16	3.15
Lambayeque	8	3.69	7	3.60	13	3.35	17	3.14
Huancavelica	19	3.00	19	3.00	20	3.10	18	3.12
Ucayali	5	3.75	4	3.75	18	3.25	19	3.08
Puno	19	3.00	19	3.00	16	3.27	20	3.05
Moquegua	14	3.27	15	3.27	19	3.20	21	3.03
Cusco	7	3.70	10	3.47	21	3.06	22	2.90
Tumbes	15	3.25	16	3.25	23	2.89	23	2.87
Cajamarca	10	3.64	10	3.47	22	2.93	24	2.79
Ayacucho	22	2.78	22	2.78	24	2.63	25	2.65
Amazonas	18	3.17	18	3.17	25	2.25	26	2.48
Lima y Callao	1	3.99	1	4.00				
Lima					2	3.91		

EMPRESAS / INNOVACIÓN / EXISTENCIA DE PRODUCTOS / SERVICIOS INNOVADORES

# Creación de Nuevos Productos o Servicios

# MD3

¿El Empresario en su Región se Esfuerza por Crear Permanentemente Nuevos Productos o Servicios?  
 Respuesta en escala donde 1: Totalmente en Desacuerdo y 5: Totalmente de acuerdo.

Departamento	Rank	2007	Rank	2009	Rank	2010	Rank	2014
Loreto	1	3.87	2	3.87	1	3.80	1	3.39
La Libertad	7	3.38	1	4.00	2	3.65	2	3.33
Lima Metropolitana							3	3.27
Tumbes	3	3.50	3	3.50	7	3.33	4	3.27
Tacna	8	3.33	9	3.33	9	3.29	5	3.20
Arequipa	10	3.32	11	3.31	5	3.44	6	3.20
San Martín	19	2.73	20	2.73	3	3.47	7	3.19
Lambayeque	12	3.13	8	3.40	4	3.44	8	3.18
Puno	17	2.86	19	2.86	6	3.43	9	3.16
Cusco	18	2.83	13	3.21	15	3.17	10	3.15
Ucayali	21	2.70	21	2.70	7	3.33	11	3.15
Junín	12	3.13	15	3.13	10	3.27	12	3.15
Pasco	3	3.50	3	3.50	14	3.20	13	3.12
Lima Provincias							14	3.10
Ancash	14	3.00	17	2.95	13	3.21	15	3.10
Huánuco	5	3.44	5	3.44	16	3.11	16	3.09
Callao					18	3.00	17	3.08
Piura	16	2.93	7	3.43	11	3.25	18	3.06
Ica	2	3.55	12	3.25	17	3.07	19	2.92
Cajamarca	19	2.73	18	2.94	19	2.93	20	2.92
Madre de Dios	22	2.67	22	2.67	20	2.83	21	2.89
Apurímac	14	3.00	16	3.00	22	2.67	22	2.86
Moquegua	24	2.00	24	2.00	21	2.70	23	2.78
Amazonas	11	3.17	14	3.17	23	2.60	24	2.73
Huancavelica	8	3.33	9	3.33	25	2.25	25	2.52
Ayacucho	23	2.56	23	2.56	24	2.38	26	2.48
Lima y Callao	6	3.42	6	3.44				
Lima					12	3.23		

EMPRESAS / INNOVACIÓN / EXISTENCIA DE PRODUCTOS / SERVICIOS INNOVADORES

## Mejora de Técnicas y Procesos

## MD4

¿Las Empresas en su Región Mejoran Permanentemente sus Técnicas y Procesos?  
 Respuesta en escala donde 1: Totalmente en Desacuerdo y 5: Totalmente de acuerdo.

Departamento	Rank	2007	Rank	2009	Rank	2010	Rank	2014
Tacna	15	2.93	6	3.33	1	3.71	1	3.53
Callao					12	3.20	2	3.28
Lima Metropolitana							3	3.23
Puno	19	2.79	20	2.79	4	3.40	4	3.22
La Libertad	8	3.19	2	3.50	2	3.44	5	3.20
Madre de Dios	4	3.33	6	3.33	3	3.43	6	3.19
Arequipa	9	3.17	5	3.35	4	3.40	7	3.17
Ica	2	3.82	10	3.19	7	3.33	8	3.16
Piura	10	3.17	13	3.14	9	3.32	9	3.09
San Martín	22	2.45	22	2.45	8	3.33	10	3.08
Tumbes	7	3.25	9	3.25	10	3.25	11	3.08
Loreto	1	4.38	1	4.38	4	3.40	12	3.07
Lima Provincias							13	3.04
Cusco	18	2.80	18	2.95	13	3.12	14	3.03
Huánuco	4	3.33	6	3.33	14	3.11	15	3.01
Ucayali	12	3.00	15	3.00	16	3.00	16	2.96
Amazonas	12	3.00	15	3.00	16	3.00	17	2.95
Apurímac	23	2.43	23	2.43	22	2.67	18	2.91
Lambayeque	11	3.10	12	3.15	14	3.11	19	2.90
Moquegua	21	2.64	21	2.64	18	2.90	20	2.88
Pasco	3	3.50	2	3.50	18	2.90	21	2.80
Ancash	17	2.82	4	3.47	20	2.89	22	2.79
Junín	12	3.00	15	3.00	21	2.73	23	2.77
Ayacucho	24	2.00	24	2.00	22	2.67	24	2.76
Cajamarca	20	2.78	14	3.06	24	2.60	25	2.57
Huancavelica	16	2.83	19	2.83	25	2.44	26	2.56
Lima y Callao	6	3.27	11	3.16				
Lima					10	3.25		

EMPRESAS / INNOVACIÓN / EXISTENCIA DE PRODUCTOS / SERVICIOS INNOVADORES

2014

PILAR EMPRESAS

RESULTADO  
POR VARIABLES  
DEL FACTOR  
GENERACIÓN DE EMPLEO



ÍNDICE DE  
COMPETITIVIDAD  
REGIONAL DEL PERÚ



**E**CENTRUM  
GRADUATE BUSINESS SCHOOL  
PONTIFICIA UNIVERSIDAD CATÓLICA DEL PERÚ



## Acceso a Puestos Bien Remunerados

## ME1

¿Las Empresas en su Región Tienen Puestos Bien Remunerados?

Respuesta en escala donde 1: Totalmente en Desacuerdo y 5: Totalmente de acuerdo.

Departamento	Rank	2007	Rank	2009	Rank	2010	Rank	2014
Pasco	16	2.33	13	2.33	1	3.30	1	3.28
Madre de Dios	2	3.00	2	3.00	3	2.86	2	2.84
Loreto	1	3.20	1	3.20	2	2.92	3	2.81
Tacna	10	2.57	9	2.47	5	2.57	4	2.80
Apurímac	20	2.00	20	2.00	5	2.57	5	2.76
Lima Provincias							6	2.69
Puno	15	2.36	12	2.36	4	2.60	7	2.69
Tumbes	8	2.63	6	2.63	8	2.38	8	2.64
Huancavelica	23	1.83	23	1.83	10	2.30	9	2.60
Cajamarca	7	2.67	18	2.12	11	2.25	10	2.57
Cusco	14	2.37	5	2.67	9	2.31	11	2.57
Lima Metropolitana							12	2.56
Arequipa	11	2.51	4	2.69	13	2.24	13	2.48
Ucayali	19	2.10	19	2.10	11	2.25	14	2.44
Junín	18	2.20	17	2.20	15	2.17	15	2.41
Ancash	6	2.82	3	2.80	16	2.16	16	2.41
Ayacucho	20	2.00	20	2.00	17	2.11	17	2.37
Moquegua	9	2.60	7	2.60	19	2.00	18	2.35
Lambayeque	13	2.40	8	2.50	18	2.06	19	2.34
Huánuco	16	2.33	13	2.33	19	2.00	20	2.31
Amazonas	20	2.00	20	2.00	19	2.00	21	2.28
Callao					14	2.22	22	2.28
Piura	12	2.42	10	2.38	19	2.00	23	2.27
Ica	2	3.00	16	2.25	23	1.92	24	2.20
La Libertad	5	2.87	11	2.36	25	1.90	25	2.17
San Martín	24	1.64	24	1.64	24	1.91	26	2.13
Lima y Callao	4	2.89	15	2.31				
Lima					7	2.53		

EMPRESAS / GENERACIÓN DEL EMPLEO / ACCESO A PUESTOS BIEN REMUNERADOS

# Oportunidades para Independientes

# ME2

¿El Trabajador Independiente Tiene Oportunidades de Trabajo en su Región?

Respuesta en escala donde 1: Totalmente en Desacuerdo y 5: Totalmente de acuerdo.

Departamento	Rank	2007	Rank	2009	Rank	2010	Rank	2014
Pasco	2	3.67	1	3.67	2	3.78	1	3.64
Madre de Dios	15	3.25	8	3.25	1	3.86	2	3.51
La Libertad	5	3.59	12	3.15	3	3.72	3	3.41
Puno	16	3.21	9	3.21	4	3.53	4	3.37
Tacna	4	3.64	7	3.33	6	3.47	5	3.35
Loreto	8	3.47	3	3.47	5	3.47	6	3.31
Lima Metropolitana							7	3.30
Lima Provincias							8	3.25
Arequipa	13	3.38	16	2.88	7	3.46	9	3.23
Huánuco	19	2.78	17	2.78	15	3.10	10	3.12
Callao					17	3.00	11	3.08
Ayacucho	19	2.78	17	2.78	10	3.20	12	3.05
Ica	1	3.82	20	2.75	9	3.27	13	3.04
Cusco	6	3.53	6	3.42	16	3.06	14	3.03
Moquegua	22	2.45	22	2.45	17	3.00	15	3.02
Cajamarca	10	3.45	19	2.76	20	2.87	16	3.00
Piura	14	3.26	5	3.43	11	3.15	17	3.00
Lambayeque	7	3.48	14	3.10	14	3.11	18	2.92
Junín	17	3.19	11	3.19	13	3.13	19	2.91
San Martín	22	2.45	22	2.45	12	3.14	20	2.88
Amazonas	24	2.33	24	2.33	17	3.00	21	2.80
Huancavelica	21	2.67	21	2.67	24	2.38	22	2.56
Apurímac	2	3.67	1	3.67	21	2.67	23	2.53
Tumbes	18	3.13	13	3.13	22	2.44	24	2.43
Ucayali	11	3.44	4	3.44	22	2.44	25	2.36
Ancash	12	3.40	10	3.20	25	2.29	26	2.35
Lima y Callao	9	3.46	15	3.03				
Lima					8	3.31		

EMPRESAS / GENERACIÓN DEL EMPLEO / OPORTUNIDADES PARA INDEPENDIENTES

# Empleo Estable

# ME3

¿Las Empresas en su Región Ofrecen Empleo Estable o Fijo?

Respuesta en escala donde 1: Totalmente en Desacuerdo y 5: Totalmente de acuerdo.

Departamento	Rank	2007	Rank	2009	Rank	2010	Rank	2014
Loreto	1	3.47	1	3.47	1	3.33	1	3.20
Lima Provincias							2	3.17
Cusco	16	2.55	8	2.79	5	3.06	3	3.17
Ucayali	7	2.90	5	2.90	2	3.30	4	3.14
Tacna	17	2.50	17	2.47	6	2.92	5	3.07
Lima Metropolitana							6	3.07
San Martín	22	2.00	22	2.00	4	3.07	7	2.91
Pasco	22	2.00	22	2.00	7	2.90	8	2.90
Apurímac	20	2.29	20	2.29	11	2.63	9	2.88
Lambayeque	13	2.67	13	2.65	8	2.82	10	2.87
Moquegua	19	2.45	18	2.45	9	2.80	11	2.86
Cajamarca	18	2.48	19	2.41	12	2.60	12	2.85
Ayacucho	22	2.00	22	2.00	14	2.44	13	2.76
La Libertad	4	3.22	7	2.81	10	2.68	14	2.73
Callao					16	2.40	15	2.68
Puno	11	2.71	10	2.71	13	2.54	16	2.63
Tumbes	10	2.75	9	2.75	14	2.44	17	2.58
Amazonas	21	2.20	21	2.20	16	2.40	18	2.52
Junín	12	2.69	11	2.69	19	2.36	19	2.52
Huánuco	2	3.38	2	3.38	20	2.33	20	2.47
Arequipa	5	3.08	4	2.92	18	2.38	21	2.44
Piura	15	2.65	6	2.81	21	2.25	22	2.40
Ancash	8	2.82	14	2.63	22	2.18	23	2.38
Huancavelica	13	2.67	12	2.67	23	2.00	24	2.33
Ica	3	3.36	16	2.50	25	1.91	25	2.13
Madre de Dios	6	3.00	3	3.00	23	2.00	26	2.00
Lima y Callao	9	2.80	15	2.60				
Lima					3	3.09		

EMPRESAS / GENERACIÓN DEL EMPLEO / EMPLEO ESTABLE



# Nivel Salarial

# ME4

¿El Nivel Salarial en las Empresas de su Región es Adecuado?

Respuesta en escala donde 1: Totalmente en Desacuerdo y 5: Totalmente de acuerdo.

Departamento	Rank	2007	Rank	2009	Rank	2010	Rank	2014
La Libertad	7	2.78	10	2.58	2	3.04	1	3.12
Tumbes	9	2.75	6	2.75	6	2.90	2	3.06
Madre de Dios	3	3.00	2	3.00	1	3.14	3	3.03
Ucayali	13	2.50	12	2.50	4	3.00	4	3.02
Pasco	6	2.83	4	2.83	3	3.00	5	3.00
Loreto	1	3.20	1	3.20	5	2.92	6	2.82
Ayacucho	21	2.00	21	2.00	8	2.60	7	2.75
Cajamarca	10	2.67	20	2.12	10	2.47	8	2.74
Junín	21	2.00	21	2.00	7	2.60	9	2.71
Lima Provincias							10	2.65
Tacna	5	2.86	9	2.60	14	2.38	11	2.63
Lima Metropolitana							12	2.63
Huancavelica	21	2.00	21	2.00	16	2.30	13	2.60
Arequipa	12	2.52	7	2.65	13	2.39	14	2.57
Puno	18	2.36	18	2.36	11	2.43	15	2.54
Apurímac	16	2.43	16	2.43	17	2.29	16	2.53
Cusco	20	2.30	2	3.00	18	2.25	17	2.52
San Martín	24	1.64	24	1.64	12	2.40	18	2.51
Callao					15	2.33	19	2.42
Lambayeque	19	2.31	11	2.55	19	2.19	20	2.38
Moquegua	11	2.64	8	2.64	20	2.13	21	2.34
Huánuco	15	2.44	15	2.44	21	2.00	22	2.31
Ancash	4	2.91	5	2.80	21	2.00	23	2.22
Piura	17	2.40	14	2.45	24	1.93	24	2.21
Amazonas	13	2.50	12	2.50	21	2.00	25	2.20
Ica	2	3.09	19	2.31	25	1.92	26	2.20
Lima y Callao	8	2.76	17	2.42				
Lima					9	2.54		

EMPRESAS / GENERACIÓN DEL EMPLEO / NIVEL SALARIAL

## Sobrecosto Laboral

## ME5

¿Los sobrecostos laborales limitan la generación de empleo en las empresas?

Respuesta en escala donde 1: Totalmente en Desacuerdo y 5: Totalmente de acuerdo.

Departamento	Rank	2007	Rank	2009	Rank	2010	Rank	2014
Tumbes	19	3.71	17	3.71	1	2.22	1	2.13
Lambayeque	8	3.38	6	3.30	2	2.86	2	2.75
Cusco	5	3.33	19	3.76	3	2.94	3	2.78
Ayacucho	5	3.33	7	3.33	4	3.00	4	2.83
Loreto	21	3.73	18	3.73	4	3.00	5	2.89
Cajamarca	11	3.48	5	3.24	7	3.17	6	2.92
Arequipa	7	3.37	22	3.84	6	3.12	7	2.95
Tacna	19	3.71	14	3.67	12	3.31	8	3.03
Huánuco	14	3.56	13	3.56	13	3.33	9	3.04
San Martín	1	1.40	1	1.40	8	3.25	10	3.04
Puno	4	3.21	4	3.21	8	3.25	11	3.10
Ucayali	9	3.40	9	3.40	11	3.30	12	3.11
Madre de Dios	9	3.40	9	3.40	15	3.57	13	3.26
Apurímac	22	3.83	20	3.83	8	3.25	14	3.28
Junín	23	4.00	23	4.00	16	3.60	15	3.30
Huancavelica	17	3.67	14	3.67	21	3.70	16	3.34
Piura	16	3.65	16	3.68	18	3.68	17	3.40
Callao					13	3.33	18	3.42
Ica	3	2.78	3	2.75	20	3.69	19	3.45
Moquegua	12	3.50	11	3.50	23	3.78	20	3.48
Pasco	2	2.67	2	2.67	21	3.70	21	3.49
Ancash	15	3.64	20	3.83	18	3.68	22	3.52
Lima Provincias							23	3.56
Amazonas	12	3.50	11	3.50	25	4.00	24	3.56
La Libertad	18	3.69	8	3.35	24	3.92	25	3.57
Lima Metropolitana							26	3.71
Lima y Callao	24	4.07	24	4.18				
Lima					17	3.66		

EMPRESAS / GENERACIÓN DEL EMPLEO / SOBRECOSTO LABORAL

Fuente: Encuesta a Empresarios

Nota: Valores revisados y actualizados.



2014

PILAR GOBIERNO

RESULTADO  
POR VARIABLES  
DEL FACTOR  
RECURSOS



ÍNDICE DE  
COMPETITIVIDAD  
REGIONAL DEL PERÚ



**E**CENTRUM  
GRADUATE BUSINESS SCHOOL  
PONTIFICIA UNIVERSIDAD CATÓLICA DEL PERÚ



## Recursos Totales

## GA1

Presupuesto Institucional Modificado (Millones de Nuevos Soles)

Departamento	Rank	2007	Rank	2009	Rank	2010	Rank	2013
Lima Metropolitana							1	
Cusco	3	2,433.04	3	4,881.18	2	6,479.57	2	8,679.09
Arequipa	8	1,753.61	4	3,244.21	6	3,459.56	3	5,464.70
Cajamarca	5	1,917.89	8	2,839.67	5	3,515.88	4	5,149.05
La Libertad	6	1,873.80	6	3,033.12	4	3,546.38	5	5,008.70
Piura	4	2,119.43	5	3,087.28	7	3,199.18	6	4,773.24
Ancash	2	2,455.43	2	5,647.22	3	5,142.62	7	4,608.67
Callao					10	2,308.94	8	4,586.35
Puno	9	1,615.57	7	2,849.38	8	3,053.56	9	4,454.95
Lima Provincias							10	4,245.47
Ayacucho	16	1,141.77	14	1,721.24	14	1,965.04	11	3,736.17
Junín	7	1,785.45	9	2,628.20	9	2,534.22	12	3,716.83
Loreto	11	1,422.59	13	1,815.56	13	2,011.46	13	3,087.67
Lambayeque	13	1,272.17	12	1,911.00	11	2,145.18	14	2,920.70
Ica	12	1,343.10	11	2,001.73	12	2,142.48	15	2,733.10
Huánuco	17	832.59	16	1,495.28	17	1,619.31	16	2,554.40
San Martín	15	1,163.62	17	1,362.17	19	1,500.66	17	2,531.41
Apurímac	22	604.31	22	1,181.89	16	1,633.77	18	2,171.81
Huancavelica	18	807.34	18	1,341.77	18	1,519.75	19	2,049.32
Tacna	10	1,585.56	10	2,528.39	15	1,865.86	20	1,874.34
Ucayali	19	779.69	21	1,211.34	22	1,176.57	21	1,612.30
Amazonas	21	728.36	20	1,276.71	21	1,290.14	22	1,601.38
Pasco	20	764.27	15	1,501.05	23	1,153.47	23	1,587.68
Moquegua	14	1,173.42	19	1,307.35	20	1,360.98	24	1,513.03
Tumbes	23	597.16	24	761.09	24	820.86	25	1,014.86
Madre de Dios	24	309.94	23	1,074.54	25	649.03	26	904.65
Lima y Callao	1	40,509.46	1	46,080.07				
Lima					1	49,780.34		

GOBIERNO / RECURSOS / RECURSOS TOTALES

# Recursos Totales Per Cápita

GA2

Presupuesto Institucional Modificado (Nuevos Soles) ÷ Población del Departamento

Departamento	Rank	2007	Rank	2009	Rank	2010	Rank	2014
Moquegua	1	7,264.30	3	7,825.47	1	8,010.47	1	8,560.94
Madre de Dios	5	2,829.07	1	9,027.81	5	5,231.40	2	6,912.28
Cusco	8	2,077.03	7	4,090.97	4	5,380.87	3	6,673.09
Lima Metropolitana							4	5,866.50
Tacna	2	5,490.52	2	8,390.67	2	6,061.65	5	5,623.99
Ayacucho	11	1,864.15	13	2,721.13	12	3,056.92	6	5,546.49
Pasco	6	2,725.16	5	5,185.54	8	3,922.22	7	5,295.69
Apurímac	17	1,495.11	10	2,901.57	7	3,995.50	8	4,780.32
Callao					17	2,447.19	9	4,666.61
Lima Provincias							10	4,525.32
Tumbes	4	2,981.23	8	3,657.84	9	3,870.78	11	4,384.22
Arequipa	16	1,521.83	12	2,721.41	14	2,853.20	12	4,339.95
Huancavelica	13	1,775.17	11	2,880.40	11	3,223.64	13	4,203.98
Ancash	7	2,308.91	4	5,230.76	6	4,727.58	14	4,057.06
Amazonas	9	1,937.18	9	3,343.31	10	3,352.35	15	3,818.23
Ica	10	1,886.55	14	2,717.21	13	2,859.00	16	3,542.55
Cajamarca	19	1,381.95	18	2,018.71	16	2,482.61	17	3,388.06
Ucayali	12	1,804.17	15	2,668.72	15	2,529.25	18	3,333.21
Puno	20	1,273.66	16	2,194.96	18	2,325.17	19	3,205.73
San Martín	14	1,596.61	22	1,791.92	23	1,932.94	20	3,094.40
Loreto	15	1,595.31	19	1,957.58	19	2,126.63	21	3,032.60
Huánuco	24	1,092.32	20	1,919.38	21	2,056.03	22	3,013.28
Junín	18	1,456.95	17	2,093.23	22	1,994.04	23	2,791.98
La Libertad	22	1,158.78	21	1,809.26	20	2,077.60	24	2,760.71
Piura	21	1,264.34	23	1,791.79	25	1,831.40	25	2,630.43
Lambayeque	23	1,143.15	24	1,670.41	24	1,849.38	26	2,355.63
Lima y Callao	3	4,345.53	6	4,734.56				
Lima					3	5,530.21		

GOBIERNO / RECURSOS / RECURSOS TOTALES PER CÁPITA

2014

PILAR GOBIERNO

RESULTADO  
POR VARIABLES  
DEL FACTOR  
AUTONOMÍA



ÍNDICE DE  
COMPETITIVIDAD  
REGIONAL DEL PERÚ



**E**CENTRUM  
GRADUATE BUSINESS SCHOOL  
PONTIFICIA UNIVERSIDAD CATÓLICA DEL PERÚ





## Autonomía Fiscal

## GB1

Recursos Directamente Recaudados por las Entidades Públicas y Administrados Directamente por Éstas (Nuevos Soles) ÷ Presupuesto Institucional Modificado (Nuevos Soles) (x 100)

Departamento	Rank	2007	Rank	2009	Rank	2010	Rank	2013
Lima Metropolitana							1	20.17
Tacna	4	6.90	5	5.82	3	8.59	2	12.76
Callao					1	11.29	3	11.09
Lambayeque	1	9.09	2	8.76	4	7.92	4	10.69
Arequipa	2	7.78	6	5.15	5	7.44	5	9.02
Moquegua	8	5.36	10	4.56	10	4.96	6	7.91
La Libertad	3	7.66	3	6.98	6	7.26	7	7.57
Junín	9	4.85	11	4.55	8	5.80	8	7.39
Piura	7	5.37	7	4.97	7	5.89	9	7.02
Loreto	19	3.19	14	3.77	18	3.08	10	6.58
Ica	11	4.57	13	3.95	13	4.60	11	6.30
Ucayali	15	3.45	16	3.09	17	3.14	12	5.89
Cusco	6	5.70	8	4.94	14	4.23	13	5.73
Madre de Dios	16	3.41	24	1.62	16	3.29	14	4.97
Ancash	18	3.35	20	2.25	19	3.08	15	4.36
Apurímac	17	3.40	19	2.75	24	2.62	16	4.21
San Martín	14	3.48	12	4.18	11	4.92	17	4.10
Puno	13	3.55	15	3.13	12	4.85	18	4.08
Pasco	22	2.27	23	1.79	22	2.97	19	3.87
Tumbes	12	4.16	9	4.85	9	5.08	20	3.74
Huánuco	10	4.77	4	6.14	15	3.30	21	3.73
Huancavelica	24	1.70	21	2.11	25	2.42	22	3.30
Lima Provincias							23	3.21
Amazonas	23	2.24	22	2.07	23	2.97	24	3.11
Cajamarca	21	2.81	17	2.92	20	3.06	25	3.05
Ayacucho	20	3.04	18	2.76	21	2.97	26	2.99
Lima y Callao	5	6.68	1	11.06				
Lima					2	10.32		

GOBIERNO / AUTONOMÍA / AUTONOMÍA FISCAL

## Eficiencia Recaudatoria

GB2

Recursos Directamente Recaudados por las Entidades Públicas y Administrados  
Directamente por Éstas (Nuevos Soles) ÷ Población del Departamento

Departamento	Rank	2007	Rank	2009	Rank	2010	Rank	2013
Lima Metropolitana							1	890.63
Tacna	2	378.98	2	488.30	2	520.83	2	730.13
Moquegua	1	389.23	3	356.84	3	397.53	3	656.19
Callao					4	276.35	4	480.51
Lima Provincias							5	474.44
Arequipa	5	118.34	8	140.21	6	212.40	6	335.12
Cusco	6	118.33	4	201.91	5	227.44	7	320.96
Madre de Dios	8	96.50	7	146.04	8	171.95	8	283.20
Lambayeque	7	103.96	6	146.30	10	146.46	9	236.14
Ica	10	86.31	12	107.32	12	131.48	10	202.17
La Libertad	9	88.78	9	126.29	9	150.89	11	185.76
Loreto	19	50.88	20	73.80	25	65.54	12	182.64
Pasco	15	61.83	14	92.57	13	116.50	13	182.29
Ucayali	14	62.17	16	82.45	21	79.44	14	178.74
Ancash	11	77.41	10	117.95	11	145.60	15	177.06
Junín	12	70.62	13	95.18	14	115.63	16	177.02
Apurímac	20	50.85	17	79.65	17	104.51	17	170.70
Tumbes	4	123.92	5	177.23	7	196.79	18	169.03
Piura	13	67.84	15	89.00	16	107.79	19	165.12
Ayacucho	16	56.71	18	75.22	20	90.81	20	155.74
Huancavelica	24	30.17	23	60.89	22	77.89	21	138.14
Puno	21	45.28	22	68.76	15	112.76	22	117.11
San Martín	17	55.51	19	74.83	19	95.18	23	114.07
Amazonas	22	43.31	21	69.35	18	99.55	24	112.05
Huánuco	18	52.16	11	117.82	24	67.91	25	108.45
Cajamarca	23	38.86	24	58.97	23	75.94	26	100.27
Lima y Callao	3	290.20	1	523.69				
Lima					1	570.98		

GOBIERNO / AUTONOMÍA / EFICIENCIA RECAUDATORIA

2014

PILAR GOBIERNO

RESULTADO  
POR VARIABLES  
DEL FACTOR  
GASTO



ÍNDICE DE  
COMPETITIVIDAD  
REGIONAL DEL PERÚ



**E**CENTRUM  
GRADUATE BUSINESS SCHOOL  
PONTIFICIA UNIVERSIDAD CATÓLICA DEL PERÚ



## Avance de Ejecución

## GC1

Gasto Ejecutado Devengado (Nuevos Soles) ÷ Presupuesto Institucional Modificado (Nuevos Soles) (x100)

Departamento	Rank	2007	Rank	2009	Rank	2010	Rank	2013
Madre de Dios	14	76.37	5	88.66	2	90.10	1	94.27
Callao					6	87.87	2	92.78
Amazonas	1	90.38	1	92.33	4	88.57	3	92.07
Lima Metropolitana							4	91.63
Lima Provincias							5	86.92
Loreto	7	83.00	8	83.35	5	88.29	6	86.80
Ucayali	12	77.22	12	80.81	7	87.71	7	86.77
Junín	15	75.73	11	81.17	9	86.29	8	86.63
Tumbes	18	71.30	13	78.90	16	81.30	9	86.24
Lambayeque	3	86.87	2	92.18	3	89.22	10	85.62
Piura	11	77.94	15	77.32	10	85.44	11	85.17
Huancavelica	16	75.64	20	75.10	19	77.29	12	84.79
Huánuco	6	83.80	7	84.22	12	84.10	13	84.72
San Martín	13	77.13	3	91.83	1	90.49	14	84.36
Puno	10	80.34	10	81.39	8	86.49	15	83.43
Cajamarca	19	70.73	17	76.96	21	76.28	16	83.20
La Libertad	8	82.73	9	82.22	17	81.08	17	83.00
Ayacucho	9	81.18	6	84.52	15	82.16	18	82.34
Apurímac	2	86.95	16	77.16	18	80.21	19	81.65
Cusco	21	66.92	14	77.93	13	83.76	20	81.30
Ancash	20	70.12	23	54.37	24	70.40	21	79.30
Pasco	22	58.25	22	60.49	22	73.35	22	78.56
Arequipa	5	83.83	18	76.18	14	82.54	23	78.16
Ica	17	74.47	19	75.34	20	77.29	24	76.61
Tacna	24	49.41	24	51.13	25	65.15	25	74.55
Moquegua	23	56.74	21	66.16	23	72.04	26	73.32
Lima y Callao	4	86.33	4	88.88				
Lima					11	84.53		

GOBIERNO / GASTO / AVANCE DE EJECUCIÓN

## Gasto Ejecutado

GC2

## Gasto Ejecutado Devengado (Millones de Nuevos Soles)

Departamento	Rank	2007	Rank	2009	Rank	2010	Rank	2013
Lima Metropolitana							1	46,242.56
Cusco	4	1,628.27	2	3,803.94	2	5,427.35	2	7,056.17
Cajamarca	7	1,356.51	8	2,185.50	7	2,681.89	3	4,283.96
Arequipa	6	1,470.13	5	2,471.30	5	2,855.38	4	4,271.20
Callao					10	2,028.91	5	4,255.16
La Libertad	5	1,550.28	4	2,493.82	4	2,875.32	6	4,157.28
Piura	3	1,651.88	6	2,387.14	6	2,733.41	7	4,065.58
Puno	9	1,297.92	7	2,319.09	8	2,641.12	8	3,716.95
Lima Provincias							9	3,690.29
Ancash	2	1,721.65	3	3,070.18	3	3,620.44	10	3,654.71
Junín	8	1,352.05	9	2,133.36	9	2,186.88	11	3,220.00
Ayacucho	13	926.93	13	1,454.73	14	1,614.55	12	3,076.40
Loreto	10	1,180.80	11	1,513.19	12	1,775.89	13	2,680.12
Lambayeque	11	1,105.10	10	1,761.52	11	1,914.02	14	2,500.76
Huánuco	16	697.75	15	1,259.35	15	1,361.83	15	2,163.97
San Martín	14	897.54	16	1,250.90	16	1,357.88	16	2,135.61
Ica	12	1,000.26	12	1,508.03	13	1,655.92	17	2,093.81
Apurímac	21	525.48	21	911.94	17	1,310.53	18	1,773.20
Huancavelica	19	610.70	18	1,007.73	19	1,174.63	19	1,737.53
Amazonas	18	658.32	17	1,178.76	20	1,142.67	20	1,474.44
Ucayali	20	602.07	19	978.86	21	1,031.98	21	1,398.99
Tacna	15	783.48	14	1,292.85	18	1,215.61	22	1,397.35
Pasco	22	445.21	22	907.99	23	846.06	23	1,247.35
Moquegua	17	665.81	23	865.00	22	980.48	24	1,109.31
Tumbes	23	425.77	24	600.50	24	667.38	25	875.17
Madre de Dios	24	236.70	20	952.72	25	584.77	26	852.78
Lima y Callao	1	34,970.53	1	40,956.32				
Lima					1	42,077.18		

GOBIERNO/GASTO/GASTO EJECUTADO

2014

PILAR GOBIERNO

RESULTADO  
POR VARIABLES  
DEL FACTOR  
SEGURIDAD



ÍNDICE DE  
COMPETITIVIDAD  
REGIONAL DEL PERÚ



**E**CENTRUM  
GRADUATE BUSINESS SCHOOL  
PONTIFICIA UNIVERSIDAD CATÓLICA DEL PERÚ





## Delitos

## GD1

Denuncias por Comisión de Delitos ÷ Población del Departamento (x 1,000)

Departamento	Rank	2007	Rank	2009	Rank	2010	Rank	2012
Puno	3	1.27	3	1.15	2	1.18	1	0.99
Pasco	2	1.18	2	0.84	1	0.88	2	1.69
Huancavelica	1	0.05	1	0.59	3	1.27	3	2.00
Huánuco	4	1.30	5	2.06	5	1.92	4	2.93
Cajamarca	6	1.65	4	1.89	6	2.72	5	2.98
San Martín	7	1.84	6	2.16	8	3.12	6	4.03
Loreto	15	3.91	13	4.67	13	5.34	7	4.74
Ancash	16	4.24	18	5.32	15	6.09	8	4.90
Piura	10	3.29	10	2.83	11	3.71	9	5.23
Cusco	11	3.46	15	4.81	14	5.35	10	5.47
Apurímac	9	2.78	11	3.11	9	3.40	11	6.34
La Libertad	17	6.04	14	4.81	18	6.78	12	6.39
Amazonas	8	2.16	8	2.25	4	1.66	13	6.60
Ayacucho	12	3.57	12	3.36	7	2.89	14	7.29
Junín	5	1.39	7	2.21	10	3.68	15	7.34
Ucayali	18	6.61	16	5.01	17	6.59	16	7.54
Lambayeque	19	7.61	24	12.49	22	10.13	17	8.23
Ica	13	3.58	17	5.29	16	6.29	18	8.34
Madre de Dios	24	12.66	9	2.50	12	4.00	19	8.74
Lima Provincias							20	10.20
Arequipa	21	7.98	22	9.32	21	9.02	21	10.29
Tacna	14	3.74	21	8.34	19	8.19	22	10.53
Moquegua	23	8.91	23	9.59	23	10.24	23	10.91
Lima Metropolitana							24	13.73
Callao					24	10.61	25	14.50
Tumbes	20	7.63	19	7.67	25	10.69	26	17.37
Lima y Callao	22	8.15	20	8.18				
Lima					20	8.83		

GOBIERNO / SEGURIDAD / DELITOS

## Faltas

## GD2

Intervenciones por Comisión de Faltas Registradas por la PNP ÷ Población del Departamento  
(x 1,000)

Departamento	Rank	2007	Rank	2009	Rank	2010	Rank	2012
Pasco	4	1.04	3	0.97	2	0.83	1	1.04
Huánuco	2	0.63	2	0.93	3	0.88	2	1.49
Puno	8	3.26	8	3.27	7	2.83	3	2.14
Loreto	9	3.54	9	3.50	6	2.41	4	2.47
San Martín	6	1.78	5	2.19	9	3.52	5	2.57
Cajamarca	7	2.61	10	3.78	8	3.39	6	2.76
Ayacucho	3	0.94	1	0.79	1	0.62	7	2.90
Ucayali	10	3.78	13	4.34	10	4.56	8	3.40
Huancavelica	1	0.17	4	1.02	5	2.21	9	4.46
Amazonas	13	4.66	6	2.82	4	2.14	10	5.28
Ancash	14	5.10	16	6.32	11	4.68	11	5.68
Madre de Dios	19	9.08	11	3.94	15	7.46	12	7.03
Ica	11	3.83	14	5.34	13	6.30	13	7.10
La Libertad	18	7.71	17	6.81	17	7.77	14	7.19
Piura	12	3.89	7	2.88	14	6.54	15	7.76
Junín	5	1.10	12	4.02	12	5.90	16	8.41
Cusco	20	10.12	20	10.06	19	9.28	17	9.46
Tumbes	16	5.94	18	7.59	18	8.08	18	10.04
Lima Provincias							19	10.11
Apurímac	15	5.58	15	6.12	16	7.69	20	10.15
Lima Metropolitana							21	10.33
Tacna	17	7.38	19	9.08	22	10.00	22	10.70
Moquegua	23	14.31	21	11.12	25	16.31	23	11.21
Callao					24	13.84	24	12.74
Lambayeque	22	12.59	23	11.68	21	9.51	25	12.93
Arequipa	24	16.57	24	14.69	23	11.88	26	13.14
Lima y Callao	21	11.90	22	11.53				
Lima					20	9.38		

GOBIERNO / SEGURIDAD / FALTAS

## Terrorismo

## GD3

## Número de Hechos Terroristas Registrados por la DIGIMIN

Departamento	Rank	2007	Rank	2009	Rank	2010	Rank	2012
Pasco	1	1	1	1	6	4	1	1
Piura	4	3	5	5	1	2	1	1
Amazonas					1	2	3	2
Puno	4	3			7	5	3	2
Lima Provincias*							5	3
Ancash	4	3	5	5	9	17	6	4
La Libertad	3	2	4	2	1	2	6	4
Ucayali	8	6	7	7	8	7	6	4
Apurímac	9	19	9	21			9	10
San Martín	12	57	10	37	11	65	10	32
Huánuco	11	49	13	118	13	275	11	49
Cusco	7	4	11	73	12	73	12	324
Ayacucho	15	113	15	300	15	382	13	399
Huancavelica	14	73	12	114	14	311	14	481
Junín	13	61	14	201	16	593	15	537
Arequipa	1	1						
Cajamarca			1	1				
Ica					1	2		
Lambayeque			1	1				
Loreto								
Madre de Dios								
Moquegua								
Tacna					1	2		
Tumbes								
Callao								
Lima Metropolitana*								
Lima y Callao	10	23	8	20				
Lima					10	33		

GOBIERNO / SEGURIDAD / TERRORISMO



2014

PILAR GOBIERNO

RESULTADO  
POR VARIABLES  
DEL FACTOR  
JUSTICIA



**E**CENTRUM  
GRADUATE BUSINESS SCHOOL  
PONTIFICIA UNIVERSIDAD CATÓLICA DEL PERÚ



# Tramitación de Expedientes

# GE1

Número de Expedientes Resueltos por los Órganos Jurisdiccionales del Poder Judicial ÷ Número de Expedientes Ingresados a los Órganos Jurisdiccionales del Poder Judicial (x 100)

Departamento	Rank	2007	Rank	2009	Rank	2010	Rank	2013
Ica	11	101.89	12	96.69	2	115.37	1	109.51
Ancash	15	97.90	16	91.59	13	92.86	2	108.95
Cajamarca	17	93.07	15	92.30	24	68.28	3	103.01
Moquegua	1	129.79	2	122.71	6	109.53	4	101.30
Lima Provincias							5	100.57
Huancavelica	18	91.25	9	102.09	8	102.98	6	100.31
Tacna	10	101.89	22	77.31	22	76.61	7	96.85
Ayacucho	3	109.42	11	99.31	5	110.24	8	96.77
La Libertad	24	69.68	18	88.84	25	68.03	9	96.56
Amazonas	22	84.54	20	81.69	21	76.82	10	96.12
Madre de Dios	2	114.74	24	50.25	14	89.09	11	94.48
San Martín	14	98.18	10	100.00	19	79.79	12	93.17
Piura	13	99.08	4	113.81	10	100.89	13	92.96
Callao					12	96.45	14	92.38
Huánuco	23	75.67	13	95.34	3	114.97	15	92.35
Apurímac	5	104.42	21	77.69	20	79.68	16	91.09
Ucayali	19	89.64	17	90.03	16	84.68	17	90.28
Cusco	20	89.26	23	74.91	17	80.96	18	89.36
Tumbes	4	105.57	1	128.86	7	106.79	19	88.65
Lima Metropolitana							20	88.47
Junín	6	103.73	5	110.20	11	99.24	21	86.19
Loreto	12	100.99	6	104.15	4	110.93	22	85.52
Puno	21	87.11	7	104.01	1	122.22	23	83.86
Lambayeque	9	102.00	8	102.50	18	80.93	24	82.96
Arequipa	7	103.67	14	92.68	23	75.18	25	81.20
Pasco	8	103.20	3	121.99	9	101.93	26	77.17
Lima y Callao	16	93.63	19	82.72				
Lima					15	85.77		

GOBIERNO / JUSTICIA / TRAMITACIÓN DE EXPEDIENTES



## Expedientes Resueltos

GE2

Expedientes Resueltos por cada 1,000 Habitantes

Departamento	Rank	2007	Rank	2009	Rank	2010	Rank	2013
Moquegua	1	86.61	1	87.30	1	81.08	1	84.55
Ica	2	51.83	2	56.39	3	58.51	2	57.92
Tacna	4	51.30	6	44.92	5	51.58	3	53.70
Madre de Dios	9	39.85	10	38.29	2	64.69	4	49.91
Lambayeque	3	51.66	3	51.57	6	47.17	5	45.22
Tumbes	8	43.06	9	40.56	4	51.66	6	44.91
Arequipa	5	48.86	8	40.58	11	38.76	7	40.83
La Libertad	12	34.37	7	44.74	10	38.81	8	38.83
San Martín	17	23.55	18	26.94	19	26.57	9	37.48
Lima Metropolitana							10	36.40
Ancash	7	44.21	5	45.75	9	41.01	11	36.34
Junín	6	45.54	4	47.63	7	46.17	12	35.47
Ayacucho	14	28.56	15	31.31	15	31.96	13	34.38
Lima Provincias							14	33.95
Cusco	13	29.43	14	33.71	16	30.64	15	31.17
Callao					8	44.77	16	28.62
Apurímac	11	35.79	16	31.16	14	33.30	17	28.52
Ucayali	16	25.49	17	28.54	18	26.57	18	26.02
Amazonas	18	22.94	19	22.76	21	21.30	19	25.27
Piura	15	28.19	13	34.50	17	28.70	20	24.63
Huánuco	20	19.90	12	34.72	13	35.77	21	23.67
Huancavelica	23	16.98	22	18.25	22	20.72	22	20.23
Cajamarca	24	14.56	23	18.12	25	17.05	23	18.22
Pasco	21	18.88	20	22.23	23	19.41	24	15.59
Loreto	19	21.80	21	20.43	20	22.08	25	15.04
Puno	22	18.23	24	17.79	24	18.81	26	12.31
Lima y Callao	10	36.82	11	36.95				
Lima					12	35.95		

GOBIERNO / JUSTICIA / EXPEDIENTES RESUELTOS

2014

PILAR INFRAESTRUCTURA

RESULTADO  
POR VARIABLES  
DEL FACTOR  
ENERGÍA



ÍNDICE DE  
COMPETITIVIDAD  
REGIONAL DEL PERÚ



**E**CENTRUM  
GRADUATE BUSINESS SCHOOL  
PONTIFICIA UNIVERSIDAD CATÓLICA DEL PERÚ



## Energía Eléctrica

## IA1

## Producción de Energía Eléctrica (Gw.H)

Departamento	Rank	2007	Rank	2009	Rank	2010	Rank	2013
Lima Provincias							1	17,159.06
Huancavelica	2	7,154.32	2	7,083.95	2	7,084.63	2	7,270.69
Callao					3	3,519.60	3	3,318.17
Junín	3	2,231.02	3	2,431.56	4	2,215.29	4	2,752.99
Ancash	4	1,651.51	4	1,635.13	5	1,702.29	5	1,611.71
Arequipa	7	1,093.62	11	863.13	9	991.75	6	1,367.92
Lima Metropolitana							7	1,322.10
Loreto	13	733.19	12	788.48	7	1,090.21	8	1,089.48
Moquegua	5	1,196.89	5	1,438.02	6	1,622.60	9	1,088.43
Pasco	8	884.00	8	927.38	12	791.87	10	1,054.46
Cajamarca	10	826.31	7	959.23	11	813.93	11	935.60
Cusco	11	816.35	10	866.21	10	837.43	12	862.93
Puno	12	795.21	13	767.80	14	627.53	13	815.34
Piura	9	881.20	9	915.61	8	1,061.85	14	797.71
Ica	17	100.78	14	249.41	16	179.53	15	643.72
Ucayali	6	1,196.53	6	1,066.92	13	786.70	16	412.23
La Libertad	14	173.30	15	217.27	15	343.61	17	345.46
Tacna	18	92.37	18	102.42	19	100.31	18	160.10
Lambayeque	16	118.35	17	111.41	18	103.19	19	90.19
Amazonas	19	50.11	19	54.91	21	55.98	20	70.81
San Martín	15	137.22	16	166.79	17	178.00	21	50.28
Apurímac	21	38.13	20	42.20	22	36.71	22	41.00
Huánuco	22	35.16	22	31.75	23	30.92	23	30.53
Tumbes	20	41.16	21	37.70	20	60.77	24	18.25
Ayacucho	24	13.18	23	13.32	24	11.67	25	16.31
Madre de Dios	23	29.23	24	8.67	25	4.98	26	4.72
Lima y Callao	1	9,653.91	1	11,917.11				
Lima					1	11,656.64		

## Facturación Promedio de Energía Eléctrica a Clientes Libres

IA2

Facturación de Energía Eléctrica a Clientes Libres (Miles US\$) ÷ Número de Clientes Libres de las Empresas de de Energía Eléctrica

Departamento	Rank	2007	Rank	2009	Rank	2010	Rank	2013
Moquegua	1	157,522.00	1	76,097.40	1	69,806.00	1	65,659.23
Ancash	2	11,303.20	3	12,204.00	3	12,384.75	2	14,696.59
Cajamarca	3	9,475.00	2	12,226.33	2	12,395.00	3	14,318.77
Cusco	9	2,033.43	5	2,967.12	9	2,324.43	4	7,227.73
Arequipa	4	4,007.71	4	4,304.35	4	4,007.28	5	6,550.04
Junín	5	3,626.56	9	2,537.79	7	2,468.27	6	4,727.34
Puno	11	1,488.25	6	2,924.48	10	2,247.75	7	4,505.28
La Libertad	8	2,237.70	10	2,189.18	8	2,378.10	8	3,627.77
Pasco	7	2,504.71	8	2,576.44	6	3,615.38	9	3,462.95
Ica	6	2,766.76	7	2,888.73	5	3,854.87	10	3,312.42
Apurímac	13	1,325.00	11	1,500.46	13	1,892.00	11	2,654.76
Lima Metropolitana*							12	2,448.72
San Martín	17	463.00	17	553.27	18	543.00	13	2,294.94
Piura	12	1,398.50	12	1,393.08	11	1,983.00	14	2,275.62
Lima Provincias*							15	1,750.83
Huancavelica	10	1,515.00	13	1,350.40	12	1,892.67	16	1,713.02
Callao					16	1,180.84	17	1,523.57
Ayacucho			15	1,183.13	15	1,193.00	18	1,509.36
Lambayeque	18	117.57	19	141.19	19	129.07	19	1,434.95
Tacna							20	1,367.67
Huánuco	15	529.50	18	545.49	17	750.00	21	1,364.96
Lima y Callao	14	1,159.20	14	1,321.39				
Lima					14	1,770.48		
Ucayali	16	525.00	16	636.76				
Tumbes								
Madre de Dios								
Loreto								
Amazonas								

INFRAESTRUCTURA / ENERGÍA / FACTURACIÓN PROMEDIO DE ENERGÍA ELÉCTRICA A CLIENTES LIBRES

Fuente: Ministerio de Energía y Minas [MINEM]. (2013). Anuario Estadístico de Electricidad 2013. Lima, Perú: MINEM.

Nota: \* Estimado.

# Clientes Libres

# IA3

## Número de Clientes Libres de las Empresas de Energía Eléctrica

Departamento	Rank	2007	Rank	2009	Rank	2010	Rank	2013
Lima Metropolitana*							1	109
Callao					2	31	2	35
Ica	2	17	2	17	4	15	3	29
Arequipa	3	14	4	15	3	18	4	15
Junín	6	9	5	12	6	11	5	14
Pasco	7	7	7	9	8	8	6	10
La Libertad	5	10	6	10	7	10	6	10
Piura	9	6	9	5	11	5	8	9
Huancavelica	10	5	8	7	10	6	9	8
Cusco	7	7	9	5	9	7	9	8
Lima Provincias*							11	6
Ancash	10	5	11	4	12	4	12	5
Lambayeque	3	14	3	16	5	14	13	4
Puno	12	4	12	3	12	4	14	3
Moquegua	16	1	14	2	15	2	14	3
Cajamarca	13	2	12	3	14	3	14	3
San Martín	16	1	17	1	18	1	17	2
Huánuco	13	2	14	2	15	2	17	2
Ayacucho			17	1	18	1	17	2
Apurímac	13	2	14	2	15	2	17	2
Tacna							21	1
Ucayali	16	1	17	1				
Tumbes								
Madre de Dios								
Loreto								
Amazonas								
Lima y Callao	1	143	1	154				
Lima					1	114		

INFRAESTRUCTURA / ENERGÍA / CLIENTES LIBRES

Fuente: Ministerio de Energía y Minas [MINEM]. (2013). Anuario Estadístico de Electricidad 2013. Lima, Perú: MINEM.

Nota: \* Estimado.

## Facturación Promedio de Energía Eléctrica a Clientes Regulados

IA4

Facturación de Energía Eléctrica a Clientes Regulados (Miles US\$) ÷ Número de Clientes Regulados de las Empresas de Energía Eléctrica

Departamento	Rank	2007	Rank	2009	Rank	2010	Rank	2013
Lima Metropolitana*							1	0.67
Callao					3	0.44	2	0.55
Ica	2	0.35	2	0.38	4	0.41	3	0.52
Ucayali	4	0.28	3	0.35	5	0.40	4	0.46
Tumbes	6	0.23	5	0.27	6	0.28	5	0.40
Loreto	3	0.32	4	0.32	2	0.45	6	0.38
Madre de Dios	5	0.27	6	0.27	7	0.27	7	0.38
Arequipa	7	0.21	9	0.24	11	0.25	8	0.31
Tacna	10	0.20	8	0.25	8	0.27	9	0.31
La Libertad	8	0.20	7	0.26	9	0.26	10	0.31
Piura	12	0.19	11	0.24	12	0.24	11	0.30
Moquegua	13	0.18	10	0.24	10	0.25	12	0.29
Lambayeque	11	0.19	12	0.23	14	0.23	13	0.27
Lima Provincias*							14	0.27
Ancash	9	0.20	13	0.21	15	0.21	15	0.27
San Martín	14	0.17	14	0.18	13	0.24	16	0.23
Pasco	16	0.14	15	0.16	16	0.18	17	0.23
Junín	18	0.14	19	0.15	17	0.16	18	0.20
Cusco	20	0.12	17	0.15	19	0.15	19	0.19
Puno	19	0.13	20	0.13	21	0.15	20	0.18
Cajamarca	15	0.14	16	0.16	20	0.15	21	0.17
Huánuco	17	0.14	18	0.15	18	0.16	22	0.17
Ayacucho	21	0.11	21	0.12	22	0.12	23	0.15
Amazonas	22	0.09	22	0.11	23	0.11	24	0.13
Apurímac	23	0.08	23	0.09	24	0.09	25	0.11
Huancavelica	24	0.06	24	0.07	25	0.08	26	0.09
Lima y Callao	1	0.42	1	0.49				
Lima					1	0.52		

INFRAESTRUCTURA / ENERGÍA / FACTURACIÓN PROMEDIO DE ENERGÍA ELÉCTRICA A CLIENTES REGULADOS

Fuente: Ministerio de Energía y Minas [MINEM]. (2013). Anuario Estadístico de Electricidad 2013. Lima, Perú: MINEM.

Nota: \* Estimado.

# Cientes Regulados

# IA5

Número de Clientes Regulados de las Empresas de Energía Eléctrica (En Miles)

Departamento	Rank	2007	Rank	2009	Rank	2010	Rank	2013
Lima Metropolitana*							1	1,860.87
Piura	4	242.27	4	273.13	4	292.85	2	377.61
La Libertad	3	250.71	3	285.71	2	308.58	3	371.64
Arequipa	2	261.67	2	291.67	3	307.70	4	358.58
Junín	5	212.79	5	241.36	5	250.92	5	290.33
Cusco	6	190.21	6	215.08	6	231.52	6	287.12
Lambayeque	7	178.21	7	200.79	7	227.95	7	265.03
Ancash	8	163.88	8	186.11	8	195.51	8	237.06
Puno	9	137.55	9	174.66	10	185.86	9	233.28
Callao					9	188.71	10	207.71
Cajamarca	11	98.70	11	118.05	12	137.79	11	197.11
Lima Provincias*							12	193.04
Ica	10	115.16	10	148.00	11	158.96	13	185.58
San Martín	12	89.67	12	105.21	13	114.45	14	152.78
Huánuco	16	65.74	14	86.78	15	94.94	15	124.52
Ayacucho	14	74.56	13	88.68	14	98.39	16	119.96
Loreto	13	75.47	15	83.79	16	90.31	17	115.55
Apurímac	17	61.25	17	71.92	18	79.86	18	98.78
Tacna	15	68.93	16	76.22	17	80.39	19	90.85
Huancavelica	18	60.79	18	68.88	19	71.60	20	84.58
Ucayali	19	48.01	19	52.31	20	57.66	21	70.54
Amazonas	23	36.59	22	40.02	22	42.86	22	57.35
Moquegua	20	39.63	20	43.38	21	44.65	23	51.34
Tumbes	22	37.00	23	39.96	23	42.18	24	48.39
Pasco	21	37.13	21	40.77	24	42.05	25	48.35
Madre de Dios	24	14.16	24	18.00	25	20.36	26	26.35
Lima y Callao	1	1,799.55	1	1,928.29				
Lima					1	1,804.60		

INFRAESTRUCTURA / ENERGÍA / CLIENTES REGULADOS

Fuente: Ministerio de Energía y Minas [MINEM]. (2013). Anuario Estadístico de Electricidad 2013. Lima, Perú: MINEM.

Nota: \* Estimado.





2014

PILAR INFRAESTRUCTURA

RESULTADO  
POR VARIABLES  
DEL FACTOR  
RED VIAL



**E**CENTRUM  
GRADUATE BUSINESS SCHOOL  
PONTIFICIA UNIVERSIDAD CATÓLICA DEL PERÚ



# Densidad de Red Vial Nacional Asfaltada

# IB1

Longitud de la Red Vial Nacional Asfaltada (Kilómetros) ÷ Longitud de la Red Vial Nacional Total (Kilómetros)

Departamento	Rank	2007	Rank	2009	Rank	2010	Rank	2013
Callao					1	1.00	1	1.00
Tumbes	1	1.00	1	1.00	1	1.00	1	1.00
Moquegua	7	0.58	6	0.59	10	0.69	1	1.00
Madre de Dios	23	0.01	8	0.57	3	1.00	1	1.00
Lambayeque	1	1.00	2	0.88	6	0.78	5	0.95
Lima Metropolitana*							6	0.90
Ica	3	0.98	3	0.84	5	0.88	7	0.86
San Martín	18	0.27	12	0.55	13	0.60	8	0.77
Tacna	10	0.49	5	0.62	8	0.72	9	0.72
Piura	4	0.78	4	0.64	7	0.75	10	0.71
Ucayali	19	0.25	11	0.55	4	0.96	11	0.70
Puno	13	0.40	13	0.53	11	0.63	12	0.69
Arequipa	5	0.64	9	0.57	14	0.60	13	0.69
Amazonas	21	0.21	19	0.31	20	0.37	14	0.68
Junín	8	0.58	14	0.53	12	0.63	15	0.68
Cajamarca	15	0.36	18	0.34	21	0.36	16	0.67
Lima Provincias*							17	0.67
Cusco	16	0.33	16	0.39	18	0.44	18	0.65
Ancash	11	0.42	10	0.56	15	0.51	19	0.57
Huánuco	12	0.40	22	0.26	17	0.46	20	0.56
Apurímac	22	0.21	23	0.25	23	0.26	21	0.52
Loreto			15	0.52	16	0.49	22	0.49
Pasco	20	0.23	21	0.28	24	0.24	23	0.48
La Libertad	14	0.39	17	0.38	19	0.39	24	0.44
Huancavelica	9	0.50	24	0.19	25	0.23	25	0.39
Ayacucho	17	0.28	20	0.30	22	0.31	26	0.39
Lima y Callao	6	0.64	7	0.58				
Lima					9	0.70		

INFRAESTRUCTURA / RED VIAL / DENSIDAD DE RED VIAL NACIONAL ASFALTADA

Fuente: Ministerio de Transportes y Comunicaciones [MTC]. (2013). Información de la Dirección General de Caminos y Ferrocarriles. Lima, Perú: MTC.

Nota: Información 2007, corresponde al año 2006. Información 2009, corresponde al año 2008.

\*Estimación a escala para desagregación provincial.

## Red Vial Nacional Asfaltada

IB2

Longitud de la Red Vial Nacional Asfaltada (Kilómetros)

Departamento	Rank	2007	Rank	2009	Rank	2010	Rank	2013
Puno	7	503.31	2	1,015.00	1	1,153.43	1	1,395.64
Cusco	13	276.80	6	710.00	6	797.86	2	1,187.20
Cajamarca	9	448.94	8	530.00	8	577.63	3	1,164.66
Arequipa	2	732.85	1	1,030.00	2	1,040.07	4	989.35
Piura	4	664.50	4	880.00	4	907.54	5	977.80
Lima Provincias*							6	936.71
Junín	6	505.50	7	660.00	7	716.18	7	934.32
Ancash	5	542.40	5	850.00	5	803.02	8	932.38
Ayacucho	18	169.34	14	410.00	14	422.57	9	691.67
San Martín	17	198.30	11	455.00	10	509.80	10	654.02
Amazonas	19	139.99	18	260.00	18	311.28	11	581.90
Apurímac	20	118.64	16	290.00	19	287.90	12	576.37
Ica	3	721.23	9	515.00	9	548.47	13	571.97
Huancavelica	15	206.50	19	250.00	20	280.26	14	563.21
Huánuco	12	279.06	17	270.00	15	401.22	15	553.32
La Libertad	10	295.04	10	490.00	11	486.09	16	543.87
Moquegua	14	273.80	15	395.00	13	439.69	17	475.75
Tacna	11	292.18	13	420.00	12	454.72	18	459.05
Lambayeque	8	502.30	12	430.00	17	363.13	19	445.44
Madre de Dios	23	5.80	20	240.00	16	397.85	20	399.28
Pasco	22	90.45	22	150.00	23	136.70	21	272.40
Ucayali	21	97.35	21	160.00	21	212.37	22	221.10
Lima Metropolitana*							23	184.25
Tumbes	16	198.70	23	135.00	22	138.15	24	138.15
Loreto			24	43.00	24	43.09	25	43.10
Callao					25	13.10	26	13.10
Lima y Callao	1	821.20	3	912.00				
Lima					3	1,002.85		

INFRAESTRUCTURA / RED VIAL / RED VIAL NACIONAL ASFALTADA

Fuente: Ministerio de Transportes y Comunicaciones [MTC]. (2013). Información de la Dirección General de Caminos y Ferrocarriles. Lima, Perú: MTC.

Nota: Información 2007, corresponde al año 2006. Información 2009, corresponde al año 2008.

\*Estimación a escala para desagregación provincial.

# Densidad de la Red Vial Departamental Asfaltada

# IB3

Longitud de la Red Vial Departamental Asfaltada (Kilómetros) ÷ Longitud de la Red Vial Departamental Total (Kilómetros)

Departamento	Rank	2007	Rank	2009	Rank	2010	Rank	2013
Callao					1	1.00	1	1.00
Lambayeque	1	0.77	1	0.33	2	0.34	2	0.33
Arequipa	5	0.16	2	0.24	6	0.17	3	0.31
Piura	4	0.22	5	0.13	3	0.29	4	0.29
Loreto	13	0.03	3	0.17	5	0.18	5	0.25
Tumbes	6	0.11	9	0.08	4	0.25	6	0.24
Puno	11	0.05	12	0.04	12	0.06	7	0.19
Tacna	9	0.06	10	0.06	9	0.13	8	0.17
San Martín			16	0.01	13	0.06	9	0.17
Ancash	12	0.04	4	0.17	7	0.17	10	0.15
Lima Metropolitana*							11	0.14
Lima Provincias*							12	0.08
Moquegua							13	0.08
Ica	3	0.22	8	0.09	10	0.11	14	0.07
Pasco			11	0.04	8	0.17	15	0.06
La Libertad	7	0.09	6	0.10	14	0.05	16	0.05
Amazonas	15	0.01	14	0.01	17	0.01	17	0.04
Cajamarca							18	0.04
Cusco	8	0.09	17	0.00	15	0.04	19	0.03
Huánuco	14	0.02	13	0.02	18	0.01	20	0.02
Junín	10	0.06	15	0.01	16	0.04	21	0.02
Madre de Dios					19	0.01	22	0.01
Ucayali								
Huancavelica								
Ayacucho					20	0.00		
Apurímac								
Lima y Callao	2	0.34	7	0.10				
Lima					11	0.07		

INFRAESTRUCTURA / RED VIAL / DENSIDAD DE LA RED VIAL DEPARTAMENTAL ASFALTADA

Fuente: Ministerio de Transportes y Comunicaciones [MTC]. (2013). Información de la Dirección General de Caminos y Ferrocarriles. Lima, Perú: MTC.

Nota: Información 2007, corresponde al año 2006. Información 2009, corresponde al año 2008.

\*Estimación a escala para desagregación provincial.

## Red Vial Departamental Asfaltada

IB4

Longitud de la Red Vial Departamental Asfaltada (Kilómetros)

Departamento	Rank	2007	Rank	2009	Rank	2010	Rank	2013
Arequipa	1	222.20	1	325.00	1	327.20	1	531.22
Puno	8	54.70	8	65.00	6	114.64	2	317.77
Piura	4	124.80	6	115.00	3	227.66	3	244.66
Ancash	9	42.08	2	235.00	2	266.99	4	215.05
Lambayeque	6	80.10	5	140.00	4	181.28	5	213.75
San Martín			17	4.00	15	32.03	6	148.23
Lima Provincias*							7	133.14
Loreto	13	13.40	6	115.00	8	108.56	8	108.56
La Libertad	5	82.60	4	150.00	11	80.54	9	92.02
Tacna	12	31.20	10	33.00	13	62.55	10	85.00
Cusco	3	154.08	14	8.00	7	110.11	11	84.16
Moquegua							12	70.39
Tumbes	10	35.80	11	27.00	12	76.06	13	69.51
Ica	7	73.60	8	65.00	10	83.77	14	48.94
Pasco			12	25.00	9	107.23	15	34.43
Cajamarca							16	31.78
Amazonas	15	6.00	16	5.00	18	8.19	17	31.28
Huánuco	14	7.00	13	15.00	17	8.83	18	15.98
Callao					16	15.96	19	14.88
Junín	11	34.20	14	8.00	14	33.45	20	14.58
Lima Metropolitana*							21	10.00
Madre de Dios					20	1.36	22	2.49
Ucayali								
Huancavelica								
Ayacucho					19	7.16		
Apurímac								
Lima y Callao	2	156.95	3	165.00				
Lima					5	134.06		

INFRAESTRUCTURA / RED VIAL / RED VIAL DEPARTAMENTAL ASFALTADA

Fuente: Ministerio de Transportes y Comunicaciones [MTC]. (2013). Información de la Dirección General de Caminos y Ferrocarriles. Lima, Perú: MTC.

Nota: Información 2007, corresponde al año 2006. Información 2009, corresponde al año 2008.

\*Estimación a escala para desagregación provincial.

# Densidad de la Red Vial Vecinal Asfaltada

# IB5

Longitud de la Red Vial Vecinal Asfaltada (Kilómetros) ÷ Longitud de la Red Vial Vecinal Total (Kilómetros)

Departamento	Rank	2007	Rank	2009	Rank	2010	Rank	2013
Lima Metropolitana*							1	0.52
Tacna	3	0.05	2	0.06	1	0.13	2	0.11
Moquegua	7	0.03	7	0.02	6	0.05	3	0.08
Arequipa	6	0.03	5	0.03	7	0.04	4	0.07
Loreto							5	0.04
Ica	5	0.04	8	0.02	3	0.07	6	0.04
La Libertad	4	0.05	4	0.04	5	0.05	7	0.03
Piura	8	0.02	15	0.01	4	0.06	8	0.03
Junín	14	0.01	11	0.01	15	0.01	9	0.03
Lima Provincias*							10	0.02
Ancash	11	0.01	12	0.01	13	0.01	11	0.02
Lambayeque	1	0.14	3	0.05	10	0.02	12	0.01
Cusco	12	0.01	16	0.00	12	0.01	13	0.01
Tumbes					14	0.01	14	0.01
Ucayali			14	0.01	16	0.01	15	0.01
Puno	9	0.02	9	0.02	9	0.02	16	0.01
Ayacucho	17	0.00	13	0.01	18	0.01	17	0.00
Madre de Dios	16	0.00			17	0.01	18	0.00
Cajamarca	15	0.01			19	0.00	19	0.00
Apurímac					20	0.00	20	0.00
Huánuco			6	0.03	11	0.01	21	0.00
Huancavelica							22	0.00
San Martín	10	0.01	10	0.01	8	0.03	23	0.00
Callao								
Pasco	13	0.01						
Amazonas								
Lima y Callao	2	0.05	1	0.10				
Lima					2	0.08		

INFRAESTRUCTURA / RED VIAL / DENSIDAD DE LA RED VIAL VECINAL ASFALTADA

Fuente: Ministerio de Transportes y Comunicaciones [MTC]. (2013). Información de la Dirección General de Caminos y Ferrocarriles. Lima, Perú: MTC.

Nota: Información 2007, corresponde al año 2006. Información 2009, corresponde al año 2008.

\*Estimación a escala para desagregación provincial.



## Red Vial Vecinal Asfaltada

IB6

Longitud de la Red Vial Vecinal Asfaltada (Kilómetros)

Departamento	Rank	2007	Rank	2009	Rank	2010	Rank	2013
Arequipa	3	120.00	2	95.00	3	120.20	1	394.09
Junín	9	36.00	5	50.00	8	34.91	2	225.58
Piura	5	69.00	10	20.00	2	127.74	3	185.54
La Libertad	4	119.00	3	85.00	4	104.40	4	155.95
Tacna	7	44.00	5	50.00	5	89.07	5	154.71
Ancash	12	24.00	8	35.00	9	30.52	6	137.92
Cusco	11	26.00	15	8.00	10	22.69	7	121.08
Lima Provincias*							8	100.53
Moquegua	10	29.00	14	9.00	14	16.54	9	98.22
Ica	6	47.00	10	20.00	6	60.57	10	82.02
Lima Metropolitana*							11	80.00
Puno	8	41.00	8	35.00	7	35.18	12	46.41
Cajamarca	13	21.00			15	13.92	13	37.97
Ayacucho	16	8.00	12	15.00	16	9.03	14	32.53
Lambayeque	1	170.00	7	45.00	11	21.63	15	27.55
Loreto							16	19.08
Ucayali	17	6.00	15	8.00	17	6.81	17	10.34
Apurímac					19	2.97	18	7.27
Tumbes					20	2.90	19	6.17
Madre de Dios	18	2.00			18	5.06	20	5.07
Huánuco			4	55.00	12	19.98	21	4.20
Huancavelica							22	0.66
San Martín	14	11.00	12	15.00	13	19.72	23	0.09
Callao								
Pasco	14	11.00						
Amazonas								
Lima y Callao	2	158.00	1	155.00				
Lima					1	136.59		

INFRAESTRUCTURA / RED VIAL / RED VIAL VECINAL ASFALTADA

Fuente: Ministerio de Transportes y Comunicaciones [MTC]. (2013). Información de la Dirección General de Caminos y Ferrocarriles. Lima, Perú: MTC.

Nota: Información 2007, corresponde al año 2006. Información 2009, corresponde al año 2008.

\*Estimación a escala para desagregación provincial.

2014

PILAR INFRAESTRUCTURA

RESULTADO  
POR VARIABLES  
DEL FACTOR  
TRANSPORTE



ÍNDICE DE  
COMPETITIVIDAD  
REGIONAL DEL PERÚ



**E**CENTRUM  
GRADUATE BUSINESS SCHOOL  
PONTIFICIA UNIVERSIDAD CATÓLICA DEL PERÚ



# Densidad Transporte Terrestre

# IC1

Entrada de Pasajeros de Transporte Terrestre Interprovincial ÷ Población del Departamento

Departamento	Rank	2007	Rank	2009	Rank	2010	Rank	2013
Moquegua	1	9.72	2	7.35	2	7.05	1	8.07
Tacna	3	5.91	3	5.69	3	5.36	2	6.72
Ica	2	9.05	1	8.94	1	8.16	3	6.35
Pasco	8	2.50	7	2.76	8	2.60	4	4.88
Arequipa	4	4.91	4	4.38	4	4.35	5	4.42
Lima Provincias*							6	4.39
Madre de Dios	14	1.89	10	2.33	12	2.18	7	3.92
Tumbes	5	3.77	5	3.66	5	4.25	8	3.41
Lambayeque	6	2.83	8	2.74	6	3.26	9	3.32
Callao*							10	2.73
Junín	7	2.71	9	2.46	9	2.47	11	2.64
Cusco	13	1.91	11	2.27	11	2.18	12	2.62
Lima Metropolitana*							13	2.54
Ancash	11	2.15	12	2.08	14	2.07	14	2.45
Piura	12	2.14	15	1.63	10	2.27	15	2.21
La Libertad	9	2.25	13	2.05	13	2.09	16	2.14
Huancavelica	15	1.55	14	1.68	15	1.58	17	1.60
Puno	17	1.25	16	1.33	16	1.36	18	1.59
Ayacucho	16	1.38	18	1.17	19	1.08	19	1.25
Cajamarca	18	1.20	17	1.25	17	1.20	20	1.19
Huánuco	19	1.20	19	1.12	18	1.10	21	1.08
Apurímac	21	0.83	21	0.96	21	0.94	22	0.99
Amazonas	23	0.45	20	0.98	20	1.00	23	0.85
Ucayali	20	0.85	22	0.74	22	0.69	24	0.72
San Martín	22	0.51	23	0.40	23	0.47	25	0.67
Loreto	24	0.08	24	0.11	24	0.08	26	0.07
Lima y Callao	10	2.23	6	2.94				
Lima					7	3.06		

INFRAESTRUCTURA / TRANSPORTE / DENSIDAD TRANSPORTE TERRESTRE

Fuente: Ministerio de Transportes y Comunicaciones [MTC]. (2013). Información de la Oficina de Estadística. Lima, Perú: MTC.

Nota: \* Estimado.

# Transporte Terrestre

# IC2

## Entrada de Pasajeros de Transporte Terrestre Interprovincial (En Miles)

Departamento	Rank	2007	Rank	2009	Rank	2010	Rank	2013
Lima Metropolitana*							1	21,878.50
Arequipa	3	5,658.32	3	5,217.02	3	5,271.55	2	5,567.87
Ica	2	6,445.75	2	6,588.48	2	6,113.35	3	4,902.31
Lima Provincias*							4	4,122.04
Lambayeque	7	3,145.65	5	3,138.79	5	3,776.82	5	4,114.21
Piura	5	3,587.07	7	2,804.83	4	3,970.09	6	4,016.18
La Libertad	4	3,644.92	4	3,429.93	6	3,560.60	7	3,875.98
Junín	6	3,324.98	6	3,083.14	7	3,140.83	8	3,515.54
Cusco	9	2,241.43	8	2,712.51	8	2,629.08	9	3,406.64
Ancash	8	2,291.32	9	2,250.39	9	2,250.61	10	2,788.60
Callao*							11	2,678.27
Tacna	10	1,705.52	12	1,715.16	12	1,649.68	12	2,238.52
Puno	12	1,589.03	11	1,724.39	10	1,781.02	13	2,213.81
Cajamarca	11	1,670.59	10	1,761.42	11	1,701.70	14	1,806.08
Pasco	18	699.80	15	798.48	16	765.69	15	1,462.35
Moquegua	13	1,570.22	13	1,228.43	13	1,197.28	16	1,426.01
Huánuco	14	913.44	14	876.13	15	863.58	17	913.86
Ayacucho	15	845.55	18	738.54	18	693.94	18	843.06
Tumbes	16	754.34	17	761.59	14	901.73	19	789.18
Huancavelica	17	704.54	16	781.08	17	743.85	20	780.45
San Martín	19	369.94	22	302.80	21	365.78	21	548.63
Madre de Dios	22	207.24	23	277.61	23	270.09	22	513.40
Apurímac	21	336.52	19	392.57	20	383.17	23	451.00
Amazonas	23	169.90	20	373.91	19	384.64	24	357.79
Ucayali	20	369.34	21	333.85	22	318.75	25	347.92
Loreto	24	71.51	24	98.60	24	71.25	26	72.22
Lima y Callao	1	20,749.02	1	28,568.35				
Lima					1	27,572.86		

INFRAESTRUCTURA / TRANSPORTE / TRANSPORTE TERRESTRE

Fuente: Ministerio de Transportes y Comunicaciones [MTC]. (2013). Información de la Oficina de Estadística. Lima, Perú: MTC.

Nota: \* Estimado.

# Densidad Transporte Aéreo

# IC3

Movimiento de Entrada de Pasajeros Nacionales (Aeropuertos / Aeródromos) ÷  
Población del Departamento

Departamento	Rank	2007	Rank	2009	Rank	2010	Rank	2013
Callao					1	2.74	1	3.99
Madre de Dios	1	0.78	1	0.78	2	0.72	2	1.04
Cusco	2	0.48	2	0.53	3	0.59	3	0.89
Arequipa	6	0.25	6	0.25	5	0.38	4	0.51
Tacna	4	0.27	3	0.29	4	0.40	5	0.47
Ucayali	5	0.26	5	0.26	7	0.32	6	0.46
Loreto	3	0.28	4	0.28	6	0.34	7	0.42
Tumbes	9	0.15	8	0.19	8	0.21	8	0.33
San Martín	10	0.12	10	0.14	9	0.19	9	0.33
Piura	13	0.06	12	0.09	12	0.11	10	0.20
Lambayeque	11	0.07	11	0.09	11	0.12	11	0.17
La Libertad	14	0.05	13	0.07	13	0.08	12	0.12
Puno	12	0.06	14	0.06	14	0.07	13	0.11
Ica	8	0.18	9	0.15	10	0.14	14	0.11
Cajamarca	15	0.03	15	0.04	15	0.06	15	0.08
Ayacucho	16	0.02	16	0.03	16	0.04	16	0.06
Huánuco	18	0.01	18	0.01	18	0.01	17	0.04
Apurímac	17	0.02	17	0.02	17	0.02	18	0.03
Junín	19	0.01	20	0.00	21	0.00	19	0.01
Ancash	20	0.01	19	0.01	20	0.01	20	0.01
Moquegua	22	0.00	22	0.00	22	0.00	21	0.00
Amazonas	21	0.00	21	0.00	19	0.01	22	0.00
Lima Provincias								
Lima Metropolitana								
Pasco								
Huancavelica								
Lima y Callao	7	0.18	7	0.20				
Lima								

INFRAESTRUCTURA / TRANSPORTE / DENSIDAD TRANSPORTE AÉREO

# Transporte Aéreo

IC4

## Movimiento de Entrada de Pasajeros Nacionales Aeropuertos / Aeródromos (En Miles)

Departamento	Rank	2007	Rank	2009	Rank	2010	Rank	2013
Callao					1	2,585.93	1	3,922.51
Cusco	2	563.65	2	638.24	2	714.78	2	1,157.20
Arequipa	3	289.18	3	292.79	3	464.20	3	638.78
Loreto	4	251.36	4	256.23	4	319.40	4	424.17
Piura	7	101.26	5	147.38	5	198.38	5	358.18
San Martín	8	90.21	9	108.89	7	146.22	6	269.44
Ucayali	6	111.09	6	118.01	6	147.32	7	220.18
La Libertad	10	83.41	7	111.62	8	145.09	8	215.36
Lambayeque	13	74.95	10	99.20	9	135.98	9	206.68
Puno	11	80.62	13	82.80	12	91.56	10	158.23
Tacna	12	79.34	12	87.81	10	123.47	11	156.66
Madre de Dios	9	85.59	11	92.76	13	89.15	12	135.51
Cajamarca	14	40.27	14	63.23	14	88.18	13	122.72
Ica	5	125.10	8	110.71	11	106.12	14	86.31
Tumbes	15	30.66	15	38.65	15	45.28	15	76.63
Ayacucho	16	12.95	16	18.10	16	25.92	16	37.06
Huánuco	20	5.09	18	5.97	17	11.23	17	35.30
Junín	17	7.53	20	5.55	19	5.95	18	15.45
Apurímac	18	6.30	17	6.14	18	7.31	18	15.45
Ancash	19	5.44	19	5.61	20	5.92	20	5.86
Amazonas	21	0.25	21	0.80	21	2.10	21	0.22
Moquegua	22	0.11	22	0.09	22	0.11	22	0.11
Lima Provincias								
Lima Metropolitana								
Pasco								
Huancavelica								
Lima y Callao	1	1,674.28	1	1,984.54				
Lima								

INFRAESTRUCTURA / TRANSPORTE / TRANSPORTE AÉREO

## Tráfico de Carga Internacional en Aeropuertos

## IC5

Carga de Salida Internacional Aeroportuario (Miles de Kilogramos)

Departamento	Rank	2007	Rank	2009	Rank	2010	Rank	2013
Callao					1	166,393.52	1	195,285.04
Loreto	3	876.00	3	569.00			2	4.27
Tacna							3	0.12
Lima Provincias								
Lima Metropolitana								
Ucayali	4	762.00	2	17,122.00				
Tumbes	7	39.00						
San Martín								
Puno								
Piura								
Pasco								
Moquegua								
Madre de Dios	6	67.00						
Lambayeque								
La Libertad	8	3.00						
Junín								
Ica	2	3,250.00						
Huánuco								
Huancavelica								
Cusco	5	257.00			2	0.30		
Cajamarca								
Ayacucho								
Arequipa								
Apurímac								
Ancash								
Amazonas								
Lima y Callao	1	136,876,715.00	1	151,995,684.00				
Lima								

INFRAESTRUCTURA / TRANSPORTE / TRÁFICO DE CARGA INTERNACIONAL EN AEROPUERTOS



## Tráfico de Carga de Exportación en Puertos

IC6

Carga Exportada Según Terminal Portuario (Toneladas Métricas)

Departamento	Rank	2007	Rank	2009	Rank	2010	Rank	2013
Callao					1	5,244.00	1	8,560.35
Arequipa							2	1,460.37
Piura	2	734.00	3	611.00			3	1,104.43
Ica	3	334.00	2	627.00	2	630.00	4	407.27
La Libertad	4	238.00	4	486.00	3	459.00	5	363.27
Moquegua	5	234.00	6	141.00	4	195.00	6	332.17
Ancash	6	168.00	5	286.00	5	156.00	7	40.85
Loreto	7	47.00	7	30.00	6	37.00	8	18.02
Lima Provincias								
Lima Metropolitana								
Ucayali								
Tumbes								
Tacna								
San Martín								
Puno								
Pasco								
Madre de Dios								
Lambayeque								
Junín								
Huánuco								
Huancavelica								
Cusco								
Cajamarca								
Ayacucho								
Apurímac								
Amazonas								
Lima y Callao	1	5,439.00	1	6,331.00				
Lima					7	6.00		

INFRAESTRUCTURA / TRANSPORTE / TRÁFICO DE CARGA DE EXPORTACIÓN EN PUERTOS

2014

PILAR INFRAESTRUCTURA

RESULTADO  
POR VARIABLES  
DEL FACTOR  
TURISMO



**E**CENTRUM  
GRADUATE BUSINESS SCHOOL  
PONTIFICIA UNIVERSIDAD CATÓLICA DEL PERÚ



## Hoteles de 1 Estrella

## ID1

## Número de Camas en Hoteles de 1 Estrella

Departamento	Rank	2007	Rank	2009	Rank	2010	Rank	2013
Lima Metropolitana							1	1,802
Arequipa	2	1,441	2	1,109	2	1,806	2	1,738
Ancash	4	729	3	778	4	832	3	1,252
Cusco	5	557	9	338	9	362	4	687
Ica	3	982	4	765	3	835	5	552
Puno	11	264	14	218	14	254	6	548
La Libertad	15	206	16	184	16	144	7	459
Lambayeque	12	235	8	341	11	330	8	457
Cajamarca	9	358	5	394	5	526	8	457
Callao					6	388	10	368
Ayacucho	10	342	12	254	14	254	11	367
Huánuco	14	219	13	232	12	300	12	338
Moquegua	7	443	10	317	7	387	13	303
Tacna	8	407	7	388	10	339	14	291
Junín	6	483	6	392	8	373	15	230
Piura	19	80	19	29	21	29	16	216
Pasco	13	230	11	261	13	264	17	154
San Martín							18	150
Amazonas	16	184	15	195	18	115	19	124
Loreto	18	94	17	116	17	116	20	100
Madre de Dios	17	121	18	42	19	42	21	58
Lima Provincias							22	34
Apurímac					20	30	23	30
Huancavelica							24	21
Ucayali								
Tumbes								
Lima y Callao	1	3,522	1	3,544				
Lima					1	2,756		

INFRAESTRUCTURA / TURISMO / HOTELES DE 1 ESTRELLA

# Hoteles de 2 Estrellas

ID2

## Número de Camas En Hoteles de 2 Estrellas

Departamento	Rank	2007	Rank	2009	Rank	2010	Rank	2013
Lima Metropolitana							1	9,928
Arequipa	2	4,452	2	4,438	2	6,240	2	6,100
Lambayeque	3	2,958	4	2,628	5	2,916	3	3,971
Ancash	4	2,567	3	2,819	3	3,184	4	3,913
La Libertad	5	2,261	6	2,064	8	1,689	5	3,502
Ica	6	1,838	5	2,609	4	3,162	6	3,335
Cusco	8	1,608	9	1,221	6	1,881	7	3,226
Tacna	10	1,272	10	1,094	10	1,144	8	1,966
Junín	9	1,441	7	1,437	9	1,554	9	1,289
Huánuco	12	864	13	751	15	506	10	1,196
Piura	13	849	11	1,063	12	696	11	1,139
San Martín	16	311	16	325	13	627	12	1,121
Cajamarca	7	1,712	8	1,268	7	1,864	13	1,072
Puno	11	943	12	834	11	867	14	1,028
Moquegua	15	457	15	510	14	612	15	525
Amazonas	14	638	14	525	21	59	16	513
Callao					16	411	17	501
Lima Provincias							18	330
Ayacucho	19	215	19	215	20	191	19	309
Tumbes	20	90	22	46	23	46	20	304
Loreto	18	243	17	323	17	330	21	262
Apurímac	17	268	18	228	18	241	22	205
Pasco	21	60	20	95	19	198	23	174
Madre de Dios			21	52	22	52	24	40
Huancavelica							25	10
Ucayali							26	0
Lima y Callao	1	9,508	1	9,792				
Lima					1	9,460		

INFRAESTRUCTURA / TURISMO / HOTELES DE 2 ESTRELLAS

## Hoteles de 3 Estrellas

ID3

## Número de Camas en Hoteles de 3 Estrellas

Departamento	Rank	2007	Rank	2009	Rank	2010	Rank	2013
Lima Metropolitana							1	5,716
Cusco	3	3,071	4	2,089	4	3,075	2	4,810
La Libertad	5	2,480	5	2,006	5	1,990	3	4,128
Arequipa	2	3,646	2	3,261	2	4,430	4	4,113
Ica	4	2,638	3	2,582	3	3,365	5	4,010
Lambayeque	9	980	9	1,093	9	1,003	6	1,947
Ancash	6	1,403	7	1,129	7	1,572	7	1,815
Puno	7	1,281	6	1,183	8	1,041	8	1,267
Tumbes	19	124	19	124	17	297	9	1,131
Cajamarca	8	1,257	8	1,119	6	1,729	10	1,001
Loreto	10	727	10	970	10	941	11	855
Tacna	13	540	11	590	11	620	12	822
San Martín	11	681	13	562	12	597	13	724
Junín	12	555	14	463	13	564	14	704
Piura	15	414	12	563	15	418	15	618
Ucayali	18	230	17	182	14	505	16	581
Lima Provincias							17	538
Ayacucho	16	282	15	315	16	412	18	476
Amazonas	21	67	21	69	19	160	19	437
Huánuco	14	491	18	177	20	108	20	361
Madre de Dios					23	54	21	189
Moquegua	17	260	16	217	18	257	22	187
Callao							23	140
Apurímac					21	98	24	130
Huancavelica	20	94	20	94	22	94	25	94
Pasco	22	45			24	18	26	53
Lima y Callao	1	4,181	1	4,182				
Lima					1	5,281		

INFRAESTRUCTURA / TURISMO / HOTELES DE 3 ESTRELLAS

## Hoteles de 4 Estrellas

ID4

## Número de Camas en Hoteles de 4 Estrellas

Departamento	Rank	2007	Rank	2009	Rank	2010	Rank	2013
Lima Metropolitana							1	4,350
Cusco	2	590	2	590	5	338	2	1,010
Ica					6	319	3	783
Puno			8	74	2	696	4	722
Lambayeque	4	334	3	376	3	376	5	445
Cajamarca	3	353	4	353	4	353	6	353
Tumbes	7	113			11	113	7	303
Arequipa	6	117	6	221	9	221	8	289
La Libertad	5	265	5	265	7	265	9	270
Callao					8	262	10	260
Piura	8	69	7	126	10	174	10	260
Lima Provincias							12	150
San Martín							13	49
Ucayali							14	38
Loreto							15	36
Tacna								
Pasco								
Moquegua								
Madre de Dios								
Junín								
Huánuco								
Huancavelica								
Ayacucho								
Apurímac								
Ancash								
Amazonas								
Lima y Callao	1	2,064	1	2,715				
Lima					1	3,468		

INFRAESTRUCTURA / TURISMO / HOTELES DE 4 ESTRELLAS

## Hoteles de 5 Estrellas

## ID5

## Número de Camas en Hoteles de 5 Estrellas

Departamento	Rank	2007	Rank	2009	Rank	2010	Rank	2013
Lima Metropolitana							1	5,323
Cusco	2	773	2	887	2	1,293	2	1,174
Ica					3	745	3	668
Arequipa	5	154	5	154	4	326	4	326
La Libertad	3	240	3	240			5	240
Puno	4	231	4	231	5	231	6	231
Ucayali					6	190	7	190
Piura							8	167
Loreto	6	90	6	90	7	90	9	90
Lima Provincias								
Callao								
Tumbes								
Tacna								
San Martín								
Pasco								
Moquegua								
Madre de Dios								
Lambayeque								
Junín								
Huánuco								
Huancavelica								
Cajamarca								
Ayacucho								
Apurímac								
Ancash								
Amazonas								
Lima y Callao	1	4,248	1	4,412				
Lima					1	4,525		

INFRAESTRUCTURA / TURISMO / HOTELES DE 5 ESTRELLAS



## Albergues

ID6

## Número de Camas en Albergues

Departamento	Rank	2007	Rank	2009	Rank	2010	Rank	2013
Loreto	1	956	1	1,076	1	566	1	860
Lima Metropolitana							2	190
Pasco	4	109	12	13	5	185	3	98
Arequipa	3	166	2	246	2	246	4	96
Cusco	6	76	5	101	6	95	5	91
Ica			6	60	7	49	6	72
Ancash			9	42			7	51
San Martín	7	42	7	51	8	48	8	48
Puno	8	38	10	38	9	38	9	35
Madre de Dios	5	98	3	233	4	233	10	32
Ucayali					10	18	11	18
Lima Provincias								
Callao								
Tumbes								
Tacna								
Piura								
Moquegua								
Lambayeque								
La Libertad								
Junín								
Huánuco	9	23	8	44	12	12		
Huancavelica								
Cajamarca								
Ayacucho								
Apurímac	10	16	11	16	11	16		
Amazonas								
Lima y Callao	2	258	4	219				
Lima					3	236		

INFRAESTRUCTURA / TURISMO / ALBERGUES

## Otros Establecimientos

ID7

## Número de Camas en Establecimientos No Clasificados

Departamento	Rank	2007	Rank	2009	Rank	2010	Rank	2013
Lima Metropolitana							1	79,513
Cusco	2	17,574	2	23,532	2	23,426	2	24,126
Lima Provincias							3	15,457
Junín	3	10,615	3	12,908	3	13,205	4	15,050
Arequipa	5	9,098	6	10,515	6	10,407	5	13,342
Piura	4	9,920	5	11,194	4	11,506	6	12,366
San Martín	11	6,148	9	7,692	9	7,923	7	9,773
La Libertad	7	8,295	4	11,391	5	11,329	8	8,988
Ancash	6	8,946	7	9,251	7	9,900	9	8,957
Puno	8	6,623	8	7,858	8	8,088	10	8,869
Cajamarca	12	5,735	11	6,680	12	6,308	11	8,775
Loreto	9	6,537	10	7,258	10	7,639	12	8,517
Ica	10	6,479	12	6,405	11	6,575	13	8,445
Huánuco	14	4,639	13	5,639	13	6,273	14	6,004
Tacna	16	4,062	15	4,445	16	4,916	15	5,760
Ucayali	13	4,886	14	5,479	14	5,499	16	5,695
Callao						4,416	17	4,887
Madre de Dios	18	3,043	18	3,396	19	3,510	18	4,828
Apurímac	21	2,447	20	3,214	22	2,906	19	4,737
Ayacucho	17	3,419	17	4,144	18	3,874	20	4,697
Lambayeque	15	4,177	16	4,272	15	5,036	21	4,399
Tumbes	19	2,879	19	3,364	20	3,458	22	3,767
Pasco	20	2,627	22	2,811	21	3,089	23	3,724
Amazonas	22	1,987	21	2,861	23	2,895	24	3,298
Moquegua	23	1,438	23	1,562	24	1,808	25	2,716
Huancavelica	24	1,306	24	1,528	25	1,526	26	1,694
Lima y Callao	1	82,460	1	86,800				
Lima					1	82,285		

INFRAESTRUCTURA / TURISMO / OTROS ESTABLECIMIENTOS



2014

PILAR INFRAESTRUCTURA

RESULTADO  
POR VARIABLES  
DEL FACTOR  
COMUNICACIÓN



**E**CENTRUM  
GRADUATE BUSINESS SCHOOL  
PONTIFICIA UNIVERSIDAD CATÓLICA DEL PERÚ



# Densidad Telefonía Fija

# IE1

Número de Teléfonos Fijos ÷ Población del Departamento (x 100)

Departamento	Rank	2007	Rank	2009	Rank	2010	Rank	2013
Lima Metropolitana							1	20.22
Callao					2	17.04	2	15.63
Arequipa	2	10.97	2	12.05	3	12.05	3	12.07
La Libertad	3	9.37	3	9.84	4	9.85	4	9.29
Ica	7	8.07	4	8.84	5	8.77	5	9.10
Lima Provincias							6	8.96
Tacna	4	8.29	6	8.15	7	7.96	7	8.52
Lambayeque	6	8.07	5	8.76	6	8.69	8	8.41
Moquegua	5	8.28	7	7.22	8	7.26	9	7.53
Ancash	9	6.14	10	6.62	9	6.69	10	7.00
Piura	10	6.12	9	6.68	11	6.07	11	5.73
Loreto	13	5.29	8	6.69	10	6.31	12	5.58
Junín	11	5.69	11	6.10	12	5.74	13	5.45
Madre de Dios	15	3.79	14	5.01	13	5.70	14	5.19
Tumbes	8	6.42	13	5.27	16	4.85	15	4.89
Ucayali	12	5.32	12	5.91	14	5.69	16	4.49
Cusco	14	4.45	15	4.74	15	4.87	17	4.38
San Martín	16	3.75	16	4.03	17	4.08	18	3.41
Ayacucho	17	2.96	17	2.78	18	2.79	19	2.84
Huánuco	20	2.21	18	2.66	19	2.59	20	2.54
Apurímac	23	1.84	21	2.17	20	2.38	21	2.39
Puno	21	2.04	20	2.56	22	2.20	22	2.31
Cajamarca	18	2.43	19	2.56	21	2.36	23	2.24
Pasco	19	2.27	22	2.12	23	1.96	24	1.76
Huancavelica	24	0.89	24	1.05	25	0.96	25	1.17
Amazonas	22	1.91	23	1.67	24	1.74	26	1.01
Lima y Callao	1	18.14	1	19.16				
Lima					1	18.89		

INFRAESTRUCTURA / COMUNICACIONES / DENSIDAD TELEFONÍA FIJA

## Telefonía Fija

IE2

## Número de Teléfonos Fijos (En Miles)

Departamento	Rank	2007	Rank	2009	Rank	2010	Rank	2013
Lima Metropolitana							1	1,739.15
La Libertad	2	151.46	2	164.88	2	168.14	2	168.56
Callao					3	160.80	3	153.61
Arequipa	3	126.45	3	143.69	4	146.12	4	152.00
Lambayeque	5	89.85	5	100.19	6	100.77	5	104.27
Piura	4	102.60	4	115.11	5	106.06	6	103.94
Lima Provincias							7	84.07
Ancash	7	65.33	7	71.47	8	72.79	8	79.56
Junín	6	69.73	6	76.56	7	72.93	9	72.62
Ica	8	57.48	8	65.10	9	65.75	10	70.18
Cusco	9	52.17	10	56.55	11	58.60	11	56.93
Loreto	10	47.15	9	62.03	10	59.68	12	56.82
Cajamarca	11	33.78	11	36.07	12	33.41	13	34.09
Puno	13	25.93	12	33.23	14	28.91	14	32.10
Tacna	14	23.94	15	24.55	16	24.50	15	28.41
San Martín	12	27.35	13	30.67	13	31.69	16	27.93
Ucayali	15	23.01	14	26.81	15	26.48	17	21.70
Huánuco	17	16.86	16	20.71	17	20.37	18	21.49
Ayacucho	16	18.14	17	17.60	18	17.96	19	19.16
Moquegua	18	13.37	18	12.06	19	12.33	20	13.31
Tumbes	19	12.85	19	10.97	20	10.29	21	11.32
Apurímac	20	7.44	20	8.84	21	9.75	22	10.84
Madre de Dios	23	4.15	23	5.96	22	7.07	23	6.79
Huancavelica	24	4.05	24	4.88	25	4.53	24	5.71
Pasco	22	6.36	22	6.15	24	5.75	25	5.29
Amazonas	21	7.17	21	6.39	23	6.71	26	4.23
Lima y Callao	1	1,691.23	1	1,864.81				
Lima					1	1,700.75		

INFRAESTRUCTURA / COMUNICACIONES / TELEFONÍA FIJA

# Densidad Telefonía Celular

# IE3

Número de Teléfonos Móviles ÷ Población del Departamento (x 100)

Departamento	Rank	2007	Rank	2009	Rank	2010	Rank	2012
Madre de Dios	9	46.27	8	87.34	11	85.61	1	118.44
Arequipa	3	78.67	3	112.71	4	132.19	2	102.56
Lima Metropolitana							3	94.99
Moquegua	4	75.68	4	104.40	5	125.64	4	94.95
Lima Provincias							5	92.39
Callao					3	134.93	6	92.00
Ica	5	64.06	5	99.82	6	119.68	7	90.79
Tacna	2	86.88	1	123.01	1	146.36	8	90.40
Tumbes	6	59.09	6	91.51	7	109.54	9	74.25
La Libertad	8	53.55	9	82.43	9	95.62	10	74.24
Lambayeque	7	56.35	7	89.28	8	102.93	11	71.75
Ancash	11	38.06	14	64.85	13	85.03	12	70.21
Puno	10	38.35	12	70.93	14	84.60	13	68.47
Cusco	14	37.30	10	74.54	12	85.24	14	67.84
Junín	12	37.68	11	74.52	10	88.48	15	66.93
Ayacucho	16	30.81	13	67.39	15	77.71	16	60.85
Piura	13	37.53	15	62.85	17	75.03	17	60.61
Apurímac	22	17.70	21	39.51	21	54.80	18	57.43
Pasco	17	28.35	17	55.02	18	66.59	19	55.12
Ucayali	15	33.74	16	62.19	16	75.08	20	55.00
Huánuco	20	18.43	20	42.18	22	53.66	21	54.43
San Martín	19	21.57	18	50.33	19	66.03	22	53.98
Cajamarca	18	24.34	19	48.03	20	63.67	23	53.43
Amazonas	23	14.47	22	33.48	23	45.77	24	44.97
Huancavelica	24	6.21	24	15.75	25	26.55	25	40.92
Loreto	21	17.79	23	31.66	24	39.23	26	31.50
Lima y Callao	1	88.37	2	122.69				
Lima					2	135.96		

INFRAESTRUCTURA / COMUNICACIONES / DENSIDAD TELEFONÍA CELULAR

Fuente: Organismo Supervisor de Inversión Privada en Telecomunicaciones [OSIPTEL]. (2012). Estadísticas Investigaciones y Publicaciones. Recuperado el 02 de setiembre de 2014, de [http://www.osipitel.gob.pe/WebsiteAjax/WebFormgeneral/sector/wfrm\\_Consulta\\_Informacion\\_Estadisticas.aspx?CodInfo=13463&CodSubCat=864&TituloInformacion=Indicadores%20Estad%20adsticos&DescripcionInformacion=](http://www.osipitel.gob.pe/WebsiteAjax/WebFormgeneral/sector/wfrm_Consulta_Informacion_Estadisticas.aspx?CodInfo=13463&CodSubCat=864&TituloInformacion=Indicadores%20Estad%20adsticos&DescripcionInformacion=)

Nota: \*En Noviembre 2012, la empresa Telefónica Móviles dio de baja 5.8 millones de líneas prepago que no reportaban tráfico.



## Telefonía Celular

IE4

## Número de Teléfonos Móviles (En Miles)

Departamento	Rank	2007	Rank	2009	Rank	2010	Rank	2012
Lima Metropolitana							1	8,043.93
La Libertad	3	865.88	2	1,381.85	2	1,632.13	2	1,330.18
Arequipa	2	906.51	3	1,343.66	3	1,602.80	3	1,277.18
Piura	4	629.09	4	1,082.86	4	1,310.66	4	1,090.71
Puno	6	486.48	7	920.78	8	1,111.03	5	942.91
Callao					5	1,273.04	6	891.62
Junín	7	461.79	6	935.70	7	1,124.55	7	884.38
Lambayeque	5	627.12	5	1,021.40	6	1,193.97	8	882.05
Cusco	9	436.98	8	889.39	9	1,026.44	9	876.61
Lima Provincias							10	856.25
Cajamarca	11	337.84	11	675.63	11	901.64	11	808.85
Ancash	10	404.79	10	700.11	10	924.95	12	792.99
Ica	8	456.06	9	735.33	12	896.85	13	693.22
Huánuco	17	140.49	15	328.60	16	422.59	14	457.75
San Martín	15	157.18	13	382.56	13	512.60	15	435.30
Ayacucho	13	188.71	12	426.28	14	499.51	16	405.30
Loreto	14	158.65	16	293.64	17	371.03	17	317.21
Tacna	12	250.89	14	370.66	15	450.50	18	297.34
Ucayali	16	145.80	17	282.30	18	349.27	19	262.71
Apurímac	21	71.53	20	160.95	20	224.10	20	259.49
Huancavelica	24	28.24	24	73.37	24	125.17	21	197.87
Amazonas	22	54.40	22	127.85	23	176.15	22	187.77
Tumbes	19	118.37	18	190.41	19	232.30	23	169.47
Moquegua	18	122.26	19	174.42	21	213.47	24	166.02
Pasco	20	79.51	21	159.26	22	195.82	25	164.02
Madre de Dios	23	50.69	23	103.96	25	106.21	26	151.18
Lima y Callao	1	8,238.13	1	11,941.10				
Lima					1	12,238.39		

INFRAESTRUCTURA / COMUNICACIONES / TELEFONÍA CELULAR

Fuente: Organismo Supervisor de Inversión Privada en Telecomunicaciones [OSIPTEL]. (2012). Estadísticas Investigaciones y Publicaciones. Recuperado el 02 de setiembre de 2014, de [http://www.osiptel.gob.pe/WebsiteAjax/WebFormgeneral/sector/wfrm\\_Consulta\\_Informacion\\_Estadisticas.aspx?CodInfo=13463&CodSubCat=864&TituloInformacion=Indicadores%20Estad%3%adsticos&DescripcionInformacion=](http://www.osiptel.gob.pe/WebsiteAjax/WebFormgeneral/sector/wfrm_Consulta_Informacion_Estadisticas.aspx?CodInfo=13463&CodSubCat=864&TituloInformacion=Indicadores%20Estad%3%adsticos&DescripcionInformacion=)

Nota: \*En Noviembre 2012, la empresa Telefónica Móviles dio de baja 5.8 millones de líneas prepago que no reportaban tráfico.

2014

PILAR PERSONAS

RESULTADO  
POR VARIABLES  
DEL FACTOR  
EDUCACIÓN ESCOLAR



ÍNDICE DE  
COMPETITIVIDAD  
REGIONAL DEL PERÚ



**E**CENTRUM  
GRADUATE BUSINESS SCHOOL  
PONTIFICIA UNIVERSIDAD CATÓLICA DEL PERÚ



# Logro en Comprensión de Textos Escritos

## PA1

Porcentaje de Estudiantes de 2do Grado de Primaria que Alcanzaron el Nivel 2  
(Estudiantes que Lograron el Aprendizaje del Grado) en Comprensión de Textos Escritos.

Departamento	Rank	2007	Rank	2009	Rank	2010	Rank	2013
Moquegua	2	28.80	2	37.10	3	44.08	1	63.70
Tacna	3	25.60	3	35.40	2	47.80	2	60.30
Arequipa	1	31.30	1	38.20	1	48.10	3	47.40
Lima Metropolitana							4	46.40
Callao					6	37.57	5	41.20
Ica	6	17.90	5	30.00	5	39.80	6	37.20
Lima Provincias							7	36.10
Junín	7	16.70	8	24.20	9	28.60	8	34.40
La Libertad	8	15.40	6	25.90	10	26.31	9	32.00
Lambayeque	5	20.00	7	25.60	7	34.98	10	31.40
Pasco	12	11.40	10	20.80	12	25.57	11	31.10
Piura	10	13.50	9	21.00	11	26.19	12	30.30
Tumbes	9	14.90	12	17.90	8	28.83	13	27.50
Amazonas	14	9.90	15	15.00	15	18.62	13	27.50
San Martín	18	6.40	17	11.20	16	17.23	15	26.70
Cusco	13	10.60	14	15.40	13	23.98	16	25.50
Puno			11	18.20			17	25.20
Ancash	11	12.00	13	17.80	14	22.16	18	23.50
Cajamarca							19	23.30
Ayacucho							20	21.80
Apurímac	16	8.20	19	8.20	17	16.35	21	19.60
Madre de Dios	15	8.70	16	12.40	18	16.33	22	17.70
Huancavelica					19	15.01	23	17.30
Huánuco	17	6.60	18	10.10	21	12.37	24	17.00
Ucayali	19	6.30	20	6.10	20	14.43	25	16.80
Loreto	20	3.70	21	4.50	22	5.02	26	7.60
Lima y Callao	4	25.39	4	33.70				
Lima					4	40.34		

PERSONAS / EDUCACIÓN ESCOLAR / LOGRO EN COMPRENSIÓN DE TEXTOS ESCRITOS

# Logro en Pruebas de Matemática

# PA2

Porcentaje de Estudiantes de 2do grado de Primaria que Alcanzaron el Nivel 2 (Estudiantes que Lograron el Aprendizaje del Grado) en Pruebas de Matemática

Departamento	Rank	2007	Rank	2009	Rank	2010	Rank	2013
Moquegua	1	13.60	1	26.80	3	24.51	1	43.30
Tacna	4	10.20	3	23.30	1	29.94	2	40.90
Amazonas	5	9.80	12	11.30	19	9.84	3	23.80
Lima Metropolitana							4	23.30
Arequipa	2	10.70	2	23.70	2	25.31	5	21.50
Ica	6	9.30	4	22.00	4	24.42	6	21.30
Junín	3	10.30	6	17.50	12	12.99	7	19.20
Callao					7	16.40	8	18.90
Pasco	8	7.90	9	13.40	15	11.98	9	18.40
Lima Provincias							10	18.10
Piura	14	5.70	11	11.50	16	11.85	11	16.50
Puno			10	12.50	18	10.93	12	16.30
La Libertad	12	7.20	5	17.70	11	13.15	13	16.00
Cusco	15	4.80	15	8.80	10	13.48	14	14.50
San Martín	17	3.80	17	5.70	23	6.16	15	14.00
Cajamarca					9	13.62	16	13.50
Tumbes	9	7.80	14	10.30	8	14.36	17	12.40
Lambayeque	7	8.00	8	14.80	6	16.76	18	11.80
Ancash	13	6.90	13	10.70	13	12.94	19	10.90
Ayacucho					14	12.08	20	10.10
Huancavelica					17	11.78	21	9.70
Apurímac	11	7.30	16	6.90	20	8.55	22	9.50
Huánuco	15	4.80	18	5.20	21	6.67	23	8.40
Madre de Dios	18	2.60	19	4.20	22	6.18	24	5.40
Ucayali	20	2.10	20	1.60	24	4.06	25	5.10
Loreto	19	2.20	21	1.10	25	1.02	26	1.90
Lima y Callao	9	7.80	7	17.40				
Lima					5	16.99		

PERSONAS / EDUCACIÓN ESCOLAR / LOGRO EN PRUEBAS DE MATEMÁTICA

2014

PILAR PERSONAS

RESULTADO  
POR VARIABLES  
DEL FACTOR  
EDUCACIÓN SUPERIOR



ÍNDICE DE  
COMPETITIVIDAD  
REGIONAL DEL PERÚ



**E**CENTRUM  
GRADUATE BUSINESS SCHOOL  
PONTIFICIA UNIVERSIDAD CATÓLICA DEL PERÚ



## Densidad de Graduados de Universidad

## PB1

Número de Graduados de Universidad Pública y Privada ÷ Población del Departamento (x 1,000)

Departamento	Rank	2007	Rank	2009	Rank	2010	Rank	2012
La Libertad	4	3.85	5	3.58	5	3.44	1	6.49
Lambayeque	2	4.51	1	5.63	1	5.39	2	6.03
Ancash	1	4.87	2	4.65	2	4.50	3	4.79
Lima Metropolitana							4	4.74
Tacna	3	4.25	3	3.92	3	3.75	5	3.99
Moquegua	23	0.25	23	0.24			6	3.64
Arequipa	6	3.31	7	3.21	7	3.13	7	3.57
Puno	12	1.57	10	2.20	11	2.16	8	2.89
Cusco	7	2.76	8	2.86	9	2.56	9	2.83
Junín	8	2.58	11	2.07	10	2.28	10	2.76
Pasco	10	2.19	4	3.61	4	3.56	11	2.69
Huánuco	11	2.18	12	1.87	13	1.56	12	2.24
Ayacucho	13	1.25	13	1.45	14	1.41	13	1.76
Apurímac	19	0.81	16	1.17	16	1.26	14	1.76
Callao					12	1.67	15	1.75
Ica	9	2.43	9	2.60	8	2.56	16	1.75
Piura	17	0.91	17	1.06	15	1.28	17	1.53
Loreto	14	1.12	14	1.25	19	0.77	18	1.36
Huancavelica	20	0.65	19	0.64	18	0.78	19	1.22
Lima Provincias							20	1.21
Tumbes	15	1.04	15	1.19	17	1.12	21	1.14
Ucayali	16	0.93	18	0.79	22	0.53	22	0.89
Cajamarca	21	0.47	21	0.60	20	0.58	23	0.74
Madre de Dios	24	0.22	24	0.20			24	0.62
San Martín	18	0.85	22	0.54	23	0.52	25	0.59
Amazonas	22	0.28	20	0.61	21	0.56	26	0.31
Lima y Callao	5	3.47	6	3.31				
Lima					6	3.41		

PERSONAS / EDUCACIÓN SUPERIOR / DENSIDAD DE GRADUADOS DE UNIVERSIDAD



## Número de Graduados de Universidad

PB2

## Número de Graduados de Universidad Pública y Privada

Departamento	Rank	2007	Rank	2009	Rank	2010	Rank	2012
Lima Metropolitana							1	40,136.00
La Libertad	2	6,233.00	3	6,006.00	2	7,759.00	2	11,632.00
Lambayeque	4	5,019.00	2	6,436.00	4	4,299.00	3	7,416.00
Ancash	3	5,174.00	4	5,023.00	3	5,351.00	4	5,409.00
Arequipa	5	3,818.00	5	3,822.00	5	4,292.00	5	4,447.00
Puno	8	1,990.00	7	2,859.00	6	3,684.00	6	3,985.00
Cusco	6	3,228.00	6	3,413.00	7	3,118.00	7	3,659.00
Junín	7	3,164.00	8	2,593.00	8	3,050.00	8	3,649.00
Piura	11	1,527.00	10	1,834.00	9	2,378.00	9	2,752.00
Huánuco	10	1,665.00	11	1,456.00	11	1,853.00	10	1,880.00
Callao					13	1,465.00	11	1,700.00
Loreto	13	998.00	13	1,159.00	15	1,155.00	12	1,367.00
Ica	9	1,728.00	9	1,915.00	10	2,097.00	13	1,336.00
Tacna	12	1,228.00	12	1,182.00	12	1,531.00	14	1,312.00
Ayacucho	14	763.00	15	919.00	17	965.00	15	1,175.00
Lima Provincias							16	1,125.00
Cajamarca	15	648.00	16	851.00	14	1,271.00	17	1,121.00
Pasco	17	613.00	14	1,044.00	16	1,043.00	18	801.00
Apurímac	19	328.00	17	475.00	18	843.00	19	794.00
Moquegua	23	40.00	23	40.00	19	636.00	20	636.00
Huancavelica	20	297.00	20	297.00	20	548.00	21	589.00
San Martín	16	621.00	18	410.00	21	423.00	22	476.00
Ucayali	18	402.00	19	357.00	22	289.00	23	426.00
Tumbes	21	209.00	21	247.00	24	248.00	24	261.00
Amazonas	22	105.00	22	233.00	23	273.00	25	131.00
Madre de Dios	24	24.00	24	24.00	25	55.00	26	79.00
Lima y Callao	1	32,331.00	1	32,170.00				
Lima					1	34,212.00		

PERSONAS / EDUCACIÓN SUPERIOR / NÚMERO DE GRADUADOS DE UNIVERSIDAD

## Densidad de Titulados de Universidad

## PB3

Número de Titulados de Universidad Pública y Privada ÷ Población del Departamento (x 1,000)

Departamento	Rank	2007	Rank	2009	Rank	2010	Rank	2012
La Libertad	6	2.34	7	2.19	7	2.24	1	4.31
Lambayeque	4	2.63	1	4.44	1	4.17	2	3.94
Ancash	1	3.75	3	3.34	2	3.19	3	3.62
Lima Metropolitana							4	3.10
Tacna	2	2.86	2	3.45	3	3.01	5	2.92
Arequipa	3	2.64	5	2.60	5	2.47	6	2.79
Apurímac	15	0.72	18	0.72	18	0.65	7	2.65
Pasco	12	1.32	4	2.91	4	2.80	8	2.61
Moquegua	22	0.32	22	0.31			9	2.29
Junín	10	1.93	8	2.01	11	1.71	10	2.02
Huánuco	7	2.11	11	1.95	12	1.30	11	1.76
Cusco	8	2.06	9	2.00	8	1.92	12	1.69
Puno	11	1.69	12	1.82	10	1.74	13	1.50
Callao					13	1.17	14	1.42
Tumbes	14	0.96	13	1.28	14	1.16	15	1.01
Ayacucho	17	0.72	16	1.02	16	0.96	16	0.98
Piura	13	0.98	14	1.11	15	1.03	17	0.98
Lima Provincias							18	0.93
Ica	9	1.99	10	1.97	9	1.89	19	0.89
Huancavelica	18	0.59	19	0.58	20	0.56	20	0.87
Loreto	16	0.72	15	1.08	17	0.89	21	0.85
Ucayali	19	0.44	17	0.76	19	0.61	22	0.54
Cajamarca	20	0.43	20	0.57	21	0.45	23	0.49
Amazonas	24	0.07	24	0.07	23	0.07	24	0.43
San Martín	21	0.40	21	0.47	22	0.44	25	0.36
Madre de Dios	23	0.26	23	0.25			26	0.27
Lima y Callao	5	2.45	6	2.31				
Lima					6	2.39		

PERSONAS / EDUCACIÓN SUPERIOR / DENSIDAD DE TITULADOS DE UNIVERSIDAD

## Número de Titulados de Universidad

PB4

## Número de Titulados de Universidad Pública y Privada

Departamento	Rank	2007	Rank	2009	Rank	2010	Rank	2012
Lima Metropolitana							1	26,247.00
La Libertad	3	3,780.00	3	3,601.00	2	5,606.00	2	7,724.00
Lambayeque	5	2,925.00	2	5,013.00	3	4,101.00	3	4,840.00
Ancash	2	3,992.00	4	3,582.00	4	3,789.00	4	4,086.00
Arequipa	4	3,043.00	5	3,049.00	5	3,193.00	5	3,478.00
Junín	7	2,362.00	6	2,491.00	8	2,185.00	6	2,667.00
Cusco	6	2,412.00	7	2,359.00	7	2,394.00	7	2,186.00
Puno	8	2,145.00	8	2,336.00	6	2,823.00	8	2,069.00
Piura	9	1,637.00	9	1,890.00	10	1,651.00	9	1,755.00
Huánuco	10	1,610.00	10	1,500.00	11	1,618.00	10	1,484.00
Callao					12	1,066.00	11	1,376.00
Apurímac	18	292.00	19	292.00	18	577.00	12	1,197.00
Tacna	12	827.00	12	1,018.00	13	1,004.00	13	961.00
Lima Provincias							14	866.00
Loreto	13	644.00	13	980.00	14	962.00	15	857.00
Pasco	16	370.00	14	828.00	16	750.00	16	778.00
Cajamarca	14	596.00	15	794.00	15	896.00	17	740.00
Ica	11	1,419.00	11	1,428.00	9	1,855.00	18	676.00
Ayacucho	15	441.00	16	635.00	17	644.00	19	655.00
Huancavelica	19	267.00	20	267.00	20	398.00	20	422.00
Moquegua	22	51.00	22	51.00	19	400.00	21	400.00
San Martín	17	294.00	17	349.00	21	323.00	22	294.00
Ucayali	21	191.00	18	337.00	22	242.00	23	258.00
Tumbes	20	192.00	21	261.00	23	202.00	24	231.00
Amazonas	23	28.00	23	28.00	24	162.00	25	178.00
Madre de Dios	23	28.00	23	28.00	25	11.00	26	35.00
Lima y Callao	1	22,879.00	1	21,976.00				
Lima					1	23,898.00		

PERSONAS / EDUCACIÓN SUPERIOR / NÚMERO DE TITULADOS DE UNIVERSIDAD

2014

PILAR PERSONAS

RESULTADO  
POR VARIABLES  
DEL FACTOR  
FORMACIÓN LABORAL



ÍNDICE DE  
COMPETITIVIDAD  
REGIONAL DEL PERÚ



**E**CENTRUM  
GRADUATE BUSINESS SCHOOL  
PONTIFICIA UNIVERSIDAD CATÓLICA DEL PERÚ



## Densidad de Centros de Formación Tecnológica

## PC1

Número de Centros de Formación Tecnológica ÷ Población del Departamento (x 100,000)

Departamento	Rank	2007	Rank	2009	Rank	2010	Rank	2013
Moquegua	1	4.95	1	7.18	1	7.06	1	5.66
Arequipa	2	4.25	2	4.87	2	4.78	2	3.89
Ancash	4	3.86	3	4.17	3	4.04	3	3.70
Ica	3	4.07	5	3.94	7	3.87	4	3.63
Apurímac	8	3.22	6	3.93	4	3.91	5	3.52
Pasco	9	3.21	10	3.45	11	3.40	6	3.34
Tacna	5	3.81	4	3.98	5	3.90	7	3.30
Huancavelica	18	2.42	14	3.22	14	3.18	8	3.08
Madre de Dios	15	2.74	20	2.52	13	3.22	9	3.06
Ayacucho	10	3.10	15	3.00	16	2.96	10	2.82
San Martín	12	2.88	8	3.55	9	3.48	11	2.81
Junín	6	3.26	9	3.50	10	3.46	12	2.78
Cusco	13	2.82	11	3.35	8	3.49	13	2.77
Ucayali	7	3.24	12	3.30	12	3.22	14	2.69
Lambayeque	11	3.06	7	3.85	6	3.88	15	2.66
La Libertad	17	2.66	13	3.28	15	3.16	16	2.65
Amazonas	16	2.66	17	2.88	18	2.86	17	2.62
Cajamarca	20	2.16	19	2.63	19	2.68	18	2.43
Puno	19	2.37	18	2.77	20	2.67	19	2.30
Piura	14	2.74	16	2.96	17	2.92	20	2.20
Lima Provincias							21	2.13
Lima Metropolitana							22	1.95
Huánuco	21	2.10	23	2.18	23	2.16	23	1.89
Loreto	24	1.91	22	2.26	22	2.33	24	1.87
Tumbes	23	2.00	24	1.92	24	1.89	25	1.73
Callao					25	1.27	26	0.71
Lima y Callao	22	2.05	21	2.46				
Lima					21	2.58		

PERSONAS / FORMACIÓN LABORAL / DENSIDAD DE CENTROS DE FORMACIÓN TECNOLÓGICA

Fuente: Ministerio de Educación [MINEDU]. (2013). Dirección de Educación Superior Tecnológica y Técnico Productiva. Recuperado el 02 de setiembre de 2014, de ESCALE.

Nota: Información 2009, corresponde a junio de 2010. Información 2010, corresponde a octubre de 2011.

## Número de Centros de Formación Tecnológica

PC2

## Número de Centros de Formación Tecnológica

Departamento	Rank	2007	Rank	2009	Rank	2010	Rank	2013
Lima Metropolitana							1	168
Arequipa	2	49	2	58	2	58	2	49
La Libertad	4	43	3	55	3	54	3	48
Ancash	5	41	5	45	6	44	4	42
Piura	3	46	4	51	4	51	5	40
Junín	6	40	6	44	6	44	6	37
Cajamarca	9	30	9	37	9	38	6	37
Cusco	8	33	8	40	8	42	8	36
Lambayeque	7	34	6	44	5	45	9	33
Puno	9	30	10	36	10	35	10	32
Ica	11	29	11	29	11	29	11	28
San Martín	12	21	12	27	12	27	12	23
Lima Provincias							13	20
Loreto	14	17	13	21	13	22	14	19
Ayacucho	13	19	14	19	14	19	14	19
Huánuco	15	16	15	17	15	17	16	16
Apurímac	17	13	16	16	16	16	16	16
Huancavelica	18	11	17	15	17	15	18	15
Ucayali	16	14	17	15	17	15	19	13
Tacna	18	11	19	12	19	12	20	11
Amazonas	20	10	21	11	22	11	20	11
Pasco	21	9	22	10	23	10	22	10
Moquegua	22	8	19	12	19	12	22	10
Callao					19	12	24	7
Tumbes	23	4	23	4	24	4	25	4
Madre de Dios	24	3	24	3	24	4	25	4
Lima y Callao	1	191	1	239				
Lima					1	232		

PERSONAS / FORMACIÓN LABORAL / NÚMERO DE CENTROS DE FORMACIÓN TECNOLÓGICA

Fuente: Ministerio de Educación [MINEDU]. (2013). Dirección de Educación Superior Tecnológica y Técnico Productiva. Recuperado el 02 de setiembre de 2014, de ESCALE.

Nota: Información 2009, corresponde a junio de 2010. Información 2010, corresponde a octubre de 2011.

# Densidad de Centros de Formación Ocupacional

# PC3

Número de Centros de Educación Ocupacional ÷ Población del Departamento (x 100,000)

Departamento	Rank	2007	Rank	2009	Rank	2010	Rank	2013
Moquegua	2	14.86	2	13.17	2	12.95	1	17.54
Arequipa	1	17.10	1	14.51	1	14.27	2	14.22
Tumbes	4	12.98	3	11.53	3	11.32	3	11.66
Ayacucho	7	10.29	4	9.49	5	9.33	4	10.24
Lima Provincias							5	9.91
Pasco	3	13.19	7	9.33	7	9.18	6	9.01
Tacna	5	11.43	9	7.63	10	7.47	7	9.00
Cusco	6	11.18	5	9.47	4	9.38	8	8.84
Apurímac	17	6.43	8	8.10	8	8.07	9	7.70
La Libertad	9	9.15	6	9.42	6	9.31	10	7.50
Ica	8	9.27	10	7.60	9	7.47	11	7.00
Junín	16	7.43	11	7.01	11	6.92	12	6.54
Ancash	13	8.09	14	5.28	14	5.24	13	5.99
Piura	20	4.77	21	3.77	21	3.72	14	5.24
Lima Metropolitana							15	5.02
Loreto	10	8.86	12	6.04	12	5.92	16	5.01
Amazonas	11	8.51	15	5.24	15	5.20	17	5.01
Puno	12	8.36	18	4.39	18	4.34	18	4.89
Huancavelica	14	7.92	19	4.29	19	4.24	19	4.72
Ucayali	19	5.55	17	4.85	17	4.73	20	4.55
Lambayeque	18	6.38	16	5.07	16	5.00	21	4.52
Huánuco	21	4.59	20	3.85	20	3.81	22	3.89
Cajamarca	23	3.31	24	2.91	24	2.90	23	3.16
Callao					25	2.54	24	2.95
San Martín	22	4.39	23	3.16	23	3.09	25	2.57
Madre de Dios	24	2.74	22	3.36	22	3.22	26	2.29
Lima y Callao	15	7.53	13	5.48				
Lima					13	5.65		

PERSONAS / FORMACIÓN LABORAL / DENSIDAD DE CENTROS DE FORMACIÓN OCUPACIONAL

Fuente: Ministerio de Educación [MINEDU]. (2013). Dirección de Educación Superior Tecnológica y Técnico Productiva. Recuperado el 02 de setiembre de 2014, de ESCALE.

Nota: Información 2009, corresponde a junio de 2010. Información 2010, corresponde a octubre de 2011.



## Número de Centros de Educación Ocupacional

PC4

## Número de Centros de Educación Ocupacional

Departamento	Rank	2007	Rank	2009	Rank	2010	Rank	2013
Lima Metropolitana							1	432
Arequipa	2	197	2	173	2	173	2	179
La Libertad	3	148	3	158	3	159	3	136
Cusco	4	131	4	113	4	113	4	115
Piura	8	80	6	65	6	65	5	95
Lima Provincias							6	93
Junín	6	91	5	88	5	88	7	87
Ayacucho	12	63	7	60	7	60	8	69
Puno	5	106	9	57	9	57	9	68
Ancash	7	86	9	57	9	57	9	68
Lambayeque	10	71	8	58	8	58	11	56
Ica	11	66	11	56	11	56	12	54
Loreto	9	79	11	56	11	56	13	51
Cajamarca	13	46	13	41	13	41	14	48
Apurímac	20	26	14	33	14	33	15	35
Huánuco	16	35	15	30	15	30	16	33
Moquegua	22	24	20	22	21	22	17	31
Tacna	17	33	19	23	20	23	18	30
Callao					17	24	19	29
Tumbes	20	26	17	24	17	24	20	27
Pasco	14	37	16	27	16	27	20	27
Huancavelica	15	36	22	20	23	20	22	23
Ucayali	22	24	20	22	21	22	23	22
San Martín	18	32	17	24	17	24	24	21
Amazonas	18	32	22	20	23	20	24	21
Madre de Dios	24	3	24	4	25	4	26	3
Lima y Callao	1	702	1	533				
Lima					1	508		

PERSONAS / FORMACIÓN LABORAL / NÚMERO DE CENTROS DE EDUCACIÓN OCUPACIONAL

Fuente: Ministerio de Educación [MINEDU]. (2013). Dirección de Educación Superior Tecnológica y Técnico Productiva. Recuperado el 02 de setiembre de 2014, de ESCALE.

Nota: Información 2009, corresponde a junio de 2010. Información 2010, corresponde a octubre de 2011.

2014

PILAR PERSONAS

RESULTADO  
POR VARIABLES  
DEL FACTOR  
LOGROS EDUCATIVOS



ÍNDICE DE  
COMPETITIVIDAD  
REGIONAL DEL PERÚ



**E**CENTRUM  
GRADUATE BUSINESS SCHOOL  
PONTIFICIA UNIVERSIDAD CATÓLICA DEL PERÚ



## Estudios Alcanzados

## PD1

Año Promedio de Estudios Alcanzado por la Población de 15 y más Años de Edad

Departamento	Rank	2007	Rank	2009	Rank	2010	Rank	2013
Lima Metropolitana*							1	11.60
Callao					3	10.81	2	10.80
Ica	3	10.29	5	10.31	5	10.54	2	10.80
Arequipa	2	10.48	2	10.66	2	10.87	2	10.80
Tacna	4	10.25	3	10.56	4	10.74	5	10.70
Moquegua	5	10.02	4	10.31	6	10.46	6	10.60
Junín	7	9.34	7	9.67	9	9.72	7	10.00
Pasco	8	9.30	8	9.40	10	9.60	8	9.90
Madre de Dios	6	9.53	6	9.75	7	9.89	8	9.90
Lima Provincias*							10	9.85
Tumbes	11	9.15	9	9.39	8	9.77	11	9.70
Puno	16	8.90	16	8.98	14	9.36	11	9.70
Lambayeque	12	9.11	10	9.35	12	9.56	11	9.70
Cusco	10	9.18	11	9.15	15	9.29	11	9.70
La Libertad	9	9.22	13	9.10	11	9.58	15	9.60
Ancash	15	8.92	14	9.07	13	9.38	16	9.50
Ucayali	13	9.02	15	9.04	16	9.19	17	9.30
Piura	14	8.94	12	9.11	17	9.06	17	9.30
Apurímac	17	8.66	17	8.61	21	8.75	19	9.20
Ayacucho	18	8.39	19	8.59	18	9.02	20	9.10
Loreto	19	8.35	18	8.59	20	8.86	21	9.00
San Martín	20	8.33	20	8.42	19	8.87	22	8.70
Huánuco	23	7.73	22	8.03	22	8.24	22	8.70
Huancavelica	21	7.79	23	7.93	23	8.18	24	8.50
Cajamarca	22	7.76	24	7.76	24	8.14	25	8.30
Amazonas	24	7.73	21	8.06	25	8.10	25	8.30
Lima y Callao	1	10.70	1	10.76				
Lima					1	10.90		

PERSONAS / LOGROS EDUCATIVOS / ESTUDIOS ALCANZADOS

Fuente: Instituto Nacional de Estadística e Informática [INEI]. (2013). Sistema de Información Regional para la Toma de Decisiones. Recuperado el 22 de setiembre de 2014, de <http://webinei.inei.gob.pe:8080/SIRTOD/inicio.html#>

Nota: \* Estimado.

## Analfabetismo

## PD2

## Porcentaje de Analfabetismo

Departamento	Rank	2007	Rank	2009	Rank	2010	Rank	2013
Lima Metropolitana*							1	1.99
Callao					1	2.85	2	2.20
Ica	4	5.18	5	5.51	7	4.93	3	3.20
Tacna	3	4.94	2	4.49	3	4.00	4	3.50
Tumbes	5	5.96	3	4.60	4	4.17	4	3.50
Madre de Dios	2	4.88	4	4.70	5	4.54	6	3.70
Arequipa	6	6.23	7	6.29	6	4.74	7	4.40
Lima Provincias*							8	4.54
Moquegua	10	10.30	8	7.00	8	5.37	9	4.70
Loreto	8	9.40	9	8.40	10	5.70	10	5.40
Junín	14	12.33	11	9.12	12	7.14	11	5.60
Ucayali	7	7.29	6	5.80	9	5.39	11	5.60
Pasco	16	13.19	16	11.31	13	7.46	13	6.20
La Libertad	11	10.43	13	9.47	14	8.16	14	6.40
Lambayeque	12	11.05	12	9.40	15	8.36	14	6.40
San Martín	9	9.67	10	8.60	11	6.97	16	7.70
Piura	13	11.54	14	10.20	16	9.36	17	7.90
Ancash	18	14.94	17	13.80	18	11.32	18	9.00
Amazonas	15	12.33	15	11.10	17	9.61	19	9.30
Puno	19	15.56	20	16.96	19	11.68	20	10.00
Cusco	17	13.75	18	14.17	20	12.66	21	11.40
Ayacucho	22	20.19	21	19.40	22	14.90	22	13.40
Huancavelica	23	22.68	24	21.63	24	18.47	23	13.80
Cajamarca	20	18.46	19	16.95	21	14.88	24	14.20
Apurímac	24	23.39	23	20.75	23	16.39	25	15.20
Huánuco	21	19.51	22	20.20	25	18.56	26	16.00
Lima y Callao	1	3.88	1	3.74				
Lima					2	3.33		

PERSONAS / LOGROS EDUCATIVOS / ANALFABETISMO

2014

PILAR PERSONAS

RESULTADO  
POR VARIABLES  
DEL FACTOR  
SALUD



**E**CENTRUM  
GRADUATE BUSINESS SCHOOL  
PONTIFICIA UNIVERSIDAD CATÓLICA DEL PERÚ



# Expectativa de Vida

# PE1

## Expectativa de Vida en Años

Departamento	Rank	2007	Rank	2009	Rank	2010	Rank	2013
Callao					1	79.50	1	77.82
Lima Metropolitana*							2	77.64
Ica	2	75.20	2	75.20	3	75.20	3	77.18
Arequipa	5	74.30	5	74.30	6	74.30	4	76.43
Lambayeque	7	73.30	7	73.30	8	73.30	5	76.24
Moquegua	4	74.70	4	74.70	5	74.70	6	75.96
La Libertad	6	74.10	6	74.10	7	74.10	7	75.79
Tacna	3	75.00	3	75.00	4	75.00	8	74.42
Tumbes	8	72.70	8	72.70	9	72.70	9	74.24
Piura	15	69.60	15	69.60	16	69.60	10	74.15
Ancash	10	71.50	10	71.50	11	71.50	11	74.03
Lima Provincias*							12	74.01
Cajamarca	11	70.40	11	70.40	12	70.40	13	73.15
Madre de Dios	12	70.30	12	70.30	13	70.30	14	72.41
Junín	13	70.20	13	70.20	14	70.20	15	72.08
Loreto	19	68.30	19	68.30	20	68.30	16	71.93
Huánuco	18	68.50	18	68.50	19	68.50	17	71.77
Pasco	14	69.70	14	69.70	15	69.70	18	71.64
San Martín	9	71.70	9	71.70	10	71.70	19	71.56
Ucayali	17	68.90	17	68.90	18	68.90	20	71.11
Ayacucho	20	65.70	20	65.70	21	65.70	21	71.04
Amazonas	16	69.30	16	69.30	17	69.30	22	70.73
Puno	22	64.70	22	64.70	23	64.70	23	70.56
Cusco	23	64.30	23	64.30	24	64.30	24	70.46
Apurímac	20	65.70	20	65.70	21	65.70	25	70.43
Huancavelica	24	61.40	24	61.40	25	61.40	26	70.02
Lima y Callao	1	78.50	1	78.50				
Lima					2	78.40		

PERSONAS / SALUD / EXPECTATIVA DE VIDA

Fuente: Instituto Nacional de Estadística e Informática [INEI]. (2013). Sistema de Información Regional para la Toma de Decisiones. Recuperado el 02 de setiembre de 2014, de <http://webinei.inei.gob.pe:8080/SIRTOD/inicio.html#>

Nota: Entre el 2007 - 2012, información correspondiente al periodo 2005-2010. \* Estimado.



# Afiliación a un Seguro de Salud

PE2

## Porcentaje de la Población Afiliada a Algún Seguro de Salud

Departamento	Rank	2007	Rank	2009	Rank	2010	Rank	2013
Apurímac	2	49.65	2	82.73	1	89.10	1	89.90
Huancavelica	4	48.65	1	82.91	2	88.30	2	87.40
Ayacucho	1	50.62	3	81.99	3	85.30	3	80.80
Huánuco	10	43.54	4	77.87	5	81.90	4	80.20
Cajamarca	17	38.82	6	68.62	6	74.60	5	77.60
Amazonas	12	42.16	13	63.05	8	68.30	6	75.20
Loreto	3	49.51	5	76.05	4	83.60	7	74.20
Cusco	6	47.82	11	64.83	10	67.70	8	70.90
Callao					16	64.30	9	70.20
Ancash	22	35.28	20	55.08	17	63.30	10	68.90
Tumbes	13	41.67	10	64.93	15	65.00	11	68.70
San Martín	21	35.36	7	67.16	6	74.60	12	66.40
Lima Provincias*							13	65.43
Pasco	15	39.94	18	56.40	19	62.10	14	64.60
La Libertad	14	40.71	8	66.68	11	67.30	15	64.10
Moquegua	5	47.90	15	61.70	12	66.80	16	62.80
Lima Metropolitana*							17	62.20
Ica	9	43.60	19	55.86	20	60.10	18	61.90
Ucayali	18	38.62	12	63.96	9	67.80	19	61.80
Piura	19	36.96	14	62.78	13	66.00	20	61.70
Puno	24	31.93	17	57.44	22	54.00	21	60.70
Arequipa	7	45.77	16	57.76	18	62.50	22	57.10
Lambayeque	11	42.24	9	66.64	14	65.80	23	56.90
Junín	23	32.15	24	45.59	25	51.30	24	53.80
Madre de Dios	16	39.08	22	49.14	24	51.60	25	46.50
Tacna	20	35.83	23	46.69	23	51.90	26	44.00
Lima y Callao	8	44.80	21	53.60				
Lima					21	54.10		

PERSONAS / SALUD / AFILIACIÓN A UN SEGURO DE SALUD

Fuente: Instituto Nacional de Estadística e Informática [INEI]. (2013). Sistema de Información Regional para la Toma de Decisiones. Recuperado el 22 de setiembre de 2014, de <http://webinei.inei.gob.pe:8080/SIRTOD/inicio.html#>

Nota: \* Estimado.

## Desnutrición

## PE3

Porcentaje de Menores de 5 años con Desnutrición Crónica (Patrón de Referencia National Center for Health Statistics)

Departamento	Rank	2007	Rank	2009	Rank	2010	Rank	2013
Tacna	1	4.70	1	2.10	1	2.38	1	1.09
Callao*							2	2.53
Moquegua	2	6.40	2	4.20	2	4.76	3	3.44
Lima Metropolitana*							4	3.96
Tumbes	3	6.70	7	10.00	7	9.47	5	4.51
Ica	5	9.00	4	8.10	4	7.65	6	4.57
Arequipa	4	7.90	6	8.50	6	8.18	7	5.85
Madre de Dios	6	9.20	5	8.40	5	7.75	8	8.52
Lambayeque	8	15.60	8	12.90	8	13.01	9	10.18
San Martín	9	16.30	11	20.90	12	19.68	10	10.21
Lima Provincias*							11	13.44
Ancash	17	30.60	14	23.10	14	23.72	12	14.77
Puno	16	29.10	10	19.80	10	18.95	13	15.26
Cusco	19	31.90	21	31.70	19	29.07	14	16.40
Piura	11	23.00	9	16.00	9	16.13	15	17.64
Junín	13	26.20	19	28.80	17	24.89	16	18.10
La Libertad	14	26.40	12	21.10	11	19.26	17	18.35
Ucayali	10	22.70	15	23.30	15	24.26	18	18.42
Pasco	18	30.90	17	28.50	18	24.91	19	19.84
Loreto	12	24.50	16	23.70	16	24.88	20	20.65
Amazonas	15	28.70	13	22.20	13	20.28	21	21.45
Ayacucho	21	36.80	20	31.20	20	30.29	22	22.04
Huánuco	23	41.60	23	32.70	22	31.05	23	22.05
Apurímac	20	34.30	17	28.50	21	30.92	24	22.91
Cajamarca	22	37.30	22	31.90	23	32.01	25	27.43
Huancavelica	24	52.20	24	42.90	24	44.66	26	34.93
Lima y Callao	7	9.30	3	5.40				
Lima					3	6.17		

PERSONAS / SALUD / DESNUTRICIÓN

Fuente: Perú: Encuesta Demográfica y de Salud Familiar 2013. INEI . Recuperado el 05 de setiembre de 2014, de [http://www.inei.gob.pe/media/MenuRecursivo/publicaciones\\_digitales/Est/Lib1151/index.html](http://www.inei.gob.pe/media/MenuRecursivo/publicaciones_digitales/Est/Lib1151/index.html)

Nota: Información del año 2007 corresponde al año 2005, 2007 y 1er. Trimestre 2008. \* Estimado.



2014

PERFILES  
REGIONALES  
DEL ICRP



ÍNDICE DE  
COMPETITIVIDAD  
REGIONAL DEL PERÚ

The map shows the regions of Peru shaded in various tones of gray to represent their competitiveness index. The darkest shade is used for the Lima region, while other regions are shaded in lighter tones of gray.



**E**CENTRUM  
GRADUATE BUSINESS SCHOOL  
PONTIFICIA UNIVERSIDAD CATÓLICA DEL PERÚ



# Amazonas

## Índice de Competitividad Regional de Amazonas

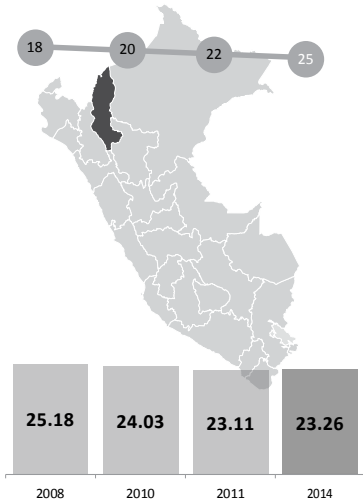

Rank 2014	Departamento	2008	2010	2011	2014
22	Apurímac	23.80	20.77	22.53	25.31
23	Ayacucho	23.09	23.24	24.03	24.11
24	Cajamarca	21.28	22.92	22.54	23.37
25	Amazonas	25.18	24.03	23.11	23.26
26	Huancavelica	18.43	17.14	17.65	18.22

Pilar	Amazonas ICRP 2014	Media Nacional ICRP 2014	Var. puntos	Var. %
Economía	24.3	28.8	×	-15.73%
Empresas	20.2	44.7	×	-54.84%
Gobierno	37.5	38.2	×	-1.89%
Infraestructura	7.7	20.8	×	-62.92%
Personas	26.6	39.5	×	-32.59%

### Resultados por Pilares para Amazonas

Desempeño Regional por Factores: Amazonas vs. Promedio Nacional del ICRP 2014

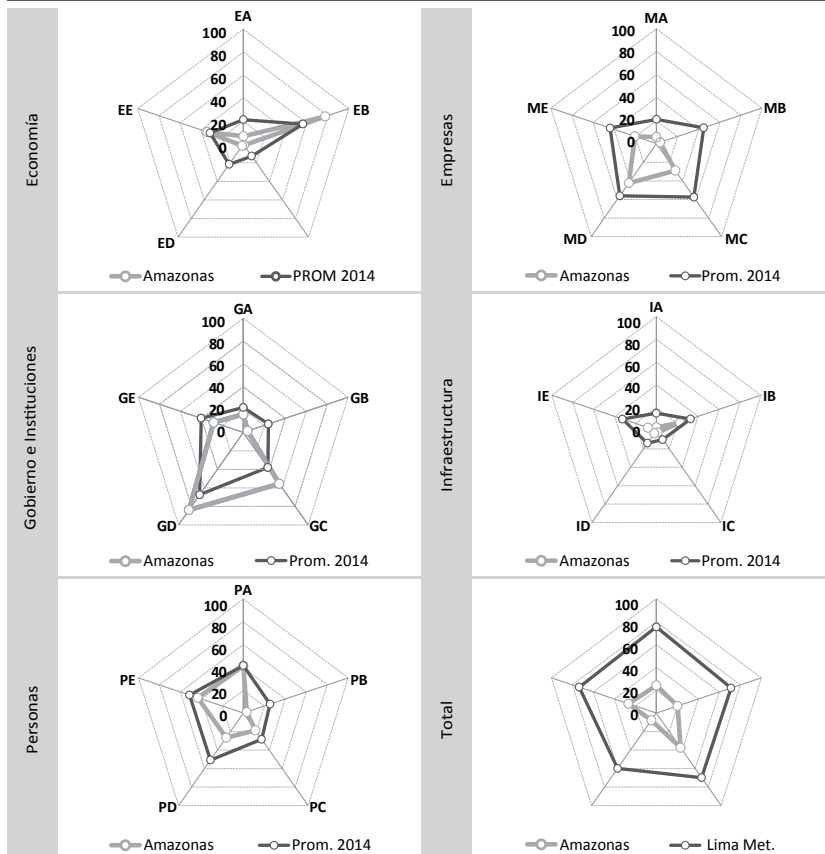

### Resultados por Factores para Amazonas

Desempeño por Factores	ICRP 2014	Rank 2014
<b>Economía</b>		
EA: Tamaño	6.78	22
EB: Crecimiento	77.55	4
EC: Exportación	1.19	24
ED: Diversificación	1.71	25
EE: Empleo	34.03	7
<b>Empresas</b>		
MA: Productividad	5.71	24
MB: Ambiente de Negocios	3.50	26
MC: Habilidades Gerenciales	28.91	25
MD: Innovación	42.34	22
ME: Generación del Empleo	20.43	24
<b>Gobierno e Instituciones</b>		
GA: Recursos	15.81	15
GB: Autonomía	4.16	24
GC: Gasto	55.43	4
GD: Seguridad	83.84	7
GE: Justicia	28.25	20
<b>Infraestructura</b>		
IA: Energía	2.72	26
IB: Red Vial	22.63	18
IC: Transporte	2.21	26
ID: Turismo	3.09	23
IE: Comunicación	7.93	25
<b>Personas</b>		
PA: Educación Escolar	41.39	13
PB: Educación Superior	3.30	25
PC: Formación Laboral	18.62	20
PD: Logros Educativos	26.48	21
PE: Salud	43.46	19
<b>Total</b>		
Economía	24.25	13
Empresas	20.18	25
Gobierno	37.50	10
Infraestructura	7.72	24
Personas	26.65	22

# Amazonas

## Resultados Comparados por Factores de Amazonas

FACTOR	ICRP 2014				ICRP 2011				ICRP 2010				ICRP 2008			
	Rank	Score	Indicator	Visual	Rank	Score	Indicator	Visual	Rank	Score	Indicator	Visual	Rank	Score	Indicator	Visual
1 Seguridad (Gobierno)	7	83.8	◀+		3	92.7	◀+		3	90.5	◀+		4	85.4	◀+	
2 Crecimiento (Economía)	4	77.6	◀+		8	59.2	◀+		8	50.5	◀+		11	61.8	◀+	
3 Gasto (Gobierno)	4	55.4	◀+		4	58.3	◀+		3	61.0	◀+		2	60.9	◀+	
4 Salud (Personas)	19	43.5	◀+		16	47.6	◀+		16	48.4	◀+		14	50.6	◀+	
5 Innovación (Empresas)	22	42.3	◀+		20	44.2	◀+		16	47.4	◀+		15	49.7	◀+	
6 Educación Escolar (Personas)	13	41.4	◀+		16	35.6	◀+		14	41.3	◀+		9	52.3	◀+	
7 Empleo (Economía)	7	34.0			4	39.4	◀+		11	31.8			15	31.4		
8 Habilidades Gerenciales (Empresas)	25	28.9			21	38.3	◀+		12	52.0	◀+		10	56.5	◀+	
9 Justicia (Gobierno)	20	28.3			24	17.1			23	24.3			21	19.0		
10 Logros Educativos (Personas)	21	26.5			20	31.1			18	35.1	◀+		19	29.1		
11 Red Vial (Infraestructura)	18	22.6			22	10.5			21	9.5			21	11.6		
12 Generación del Empleo (Empresas)	24	20.4			25	21.3			22	24.1			22	23.5		
13 Formación Laboral (Personas)	20	18.6			19	17.0			19	13.6			16	21.8		
14 Recursos (Gobierno)	15	15.8			10	15.7			9	15.0			10	9.5		
15 Comunicación (Infraestructura)	25	7.9			24	9.7			23	9.0			23	7.4		
16 Tamaño (Economía)	22	6.8			22	6.3			22	6.3			8	20.5		
17 Productividad (Empresas)	24	5.7			24	4.8			23	5.2			23	4.3		
18 Autonomía (Gobierno)	24	4.2			24	6.1			23	4.5			23	6.4		
19 Ambiente de Negocios (Empresas)	26	3.5			25	5.9			24	14.0			24	13.4		
20 Educación Superior (Personas)	25	3.3	◀-		23	4.8			22	3.4	◀-		24	1.4	◀-	
21 Turismo (Infraestructura)	23	3.1	◀-		23	2.3	◀-		18	2.5	◀-		20	2.5	◀-	
22 Energía (Infraestructura)	26	2.7	◀-		25	3.0	◀-		24	3.3	◀-		23	3.2	◀-	
23 Transporte (Infraestructura)	26	2.2	◀-		25	2.3	◀-		24	2.1	◀-		24	1.4	◀-	
24 Diversificación (Economía)	25	1.7	◀-		22	3.5	◀-		18	4.9			21	4.3		
25 Exportación (Economía)	24	1.2	◀-		25	1.0	◀-		20	1.1	◀-		18	1.4	◀-	

| Promedio

El 75% superior

El 75% inferior

◀+ Factor &gt; 75% percentil

◀- Factor &lt; 25% percentil

# Amazonas

## Variables del Índice de Competitividad del Departamento de Amazonas

PILAR 1: Economía	Valor 2014	Rank 2014	
<b>Tamaño</b>			
Producto Bruto Interno Real (Millones de Nuevos Soles Base 1994)	S/. 1,461.94	23	⊗
Producto Bruto Interno Real (Nuevos Soles Base 1994) ÷ Población del Departamento	S/. 3,501.59	19	⊗
<b>Crecimiento</b>			
Tasa de Crecimiento Acumulada del Producto Bruto Interno Real 2012/2007 (Nuevos Soles Base 1994) (x 100)	30.35	3	✓
Tasa de Crecimiento Acumulada del Producto Bruto Interno Real Per Cápita 2012/2007 (Nuevos Soles Base 1994) (x 100)	28.34	3	✓
<b>Exportación</b>			
Número de DUAs (Declaración Única de Aduanas)	21	25	⊗
Peso Neto (Millones de Kilogramos) de las Exportaciones Definitivas No Tradicionales (Partidas con Valor Total Mayor a US\$ 2,000,000)	0.95	24	⊗
Valor FOB Millones de US\$ de las Exportaciones Definitivas No Tradicionales (Partidas con Valor Total Mayor a US\$ 2,000,000)	USD 2.39	24	⊗
Valor FOB US\$ de las Exportaciones Definitivas No Tradicionales (Partidas con Valor Total Mayor a US\$ 2,000,000) ÷ Producto Bruto Interno Corriente US\$ (x100)	0.21	22	⊗
<b>Diversificación</b>			
Número de Países de Destino de las Exportaciones No Tradicionales (Partidas con Valor Total Mayor a US\$ 2,000,000)	8	25	⊗
Número de Partidas Arancelarias de las Exportaciones No Tradicionales (Partidas con Valor Total Mayor a US\$ 2,000,000)	7	26	⊗
<b>Empleo</b>			
Ingreso Promedio Mensual de la PEA Ocupada por Categoría Ocupacional: Asalariado Privado (Nuevos Soles)	S/. 724.00	25	⊗
Ingreso Promedio Mensual de la PEA Ocupada por Categoría Ocupacional: Empleador (Nuevos Soles)	S/. 1,526.00	22	⊗
Ingreso Promedio Mensual de la PEA Ocupada por Categoría Ocupacional: Independiente (Nuevos Soles)	S/. 587.00	17	!
Población Económicamente Activa Ocupada (En Miles)	226.26	21	⊗
Población Económicamente Activa Ocupada ÷ Población en Edad de Trabajar (x 100)	77.39	6	✓



# Amazonas

## Variables del Índice de Competitividad del Departamento de Amazonas

PILAR 2: Empresas	Valor 2014	Rank 2014	
<b>Productividad</b>			
Población Económicamente Activa Ocupada de 14 a más Años	221,646.96	21	✘
Producto Bruto Interno Corrientes (Nuevos Soles) ÷ Población Económicamente Activa Ocupada	S/. 14,186.30	24	✘
<b>Ambiente de Negocios</b>			
¿En su Región Nacen Empresas Regularmente?	2.74	26	✘
¿Es Fácil Sacar Adelante una Empresa en su Región?	2.28	25	✘
¿Las Empresas en su Región son Exitosas?	2.42	25	✘
Créditos y Depósitos (Nuevos Soles) ÷ Producto Bruto Interno Corriente (Nuevos Soles)	0.16	22	✘
Número de Empresas con más de 10 Trabajadores	49	24	✘
Número de Oficinas de Empresas Bancarias ÷ Población del Departamento (x 100,000)	4.29	26	✘
<b>Habilidades Gerenciales</b>			
¿El Empresario en su Región Planifica a Largo Plazo?	2.40	24	✘
¿El Empresario en su Región Tiene Capacidad de Responder a Cambios que Afectan su Negocio?	2.80	24	✘
¿El Empresario en su Región Tiene Capacidad para Exportar sus Productos?	2.65	21	✘
¿La Calidad de los Gerentes en su Región es Buena?	2.63	23	✘
<b>Innovación</b>			
¿El Empresario en su Región se Esfuerza por Crear Permanentemente Nuevos Productos o Servicios?	2.73	24	✘
¿En su Región Existen Casos de Empresas / Personas Innovadoras?	2.48	26	✘
¿En su Región Existen Productos / Servicios Innovadores?	3.48	1	✔
¿Las Empresas en su Región Mejoran Permanentemente sus Técnicas y Procesos?	2.95	17	!
<b>Generación del Empleo</b>			
¿El Nivel Salarial en las Empresas de su Región es Adecuado?	2.20	25	✘
¿El Trabajador Independiente Tiene Oportunidades de Trabajo en su Región?	2.80	21	✘
¿Las Empresas en su Región Ofrecen Empleo Estable o Fijo?	2.52	18	!
¿Las Empresas en su Región Tienen Puestos Bien Remunerados?	2.28	21	✘

# Amazonas

## Variables del Índice de Competitividad del Departamento de Amazonas

¿Los Sobrecostos Laborales Limitan la Generación de Empleo en las Empresas de su Región?	3.56	24	⊗
<b>PILAR 3: Gobierno</b>		<b>Valor 2014</b>	<b>Rank 2014</b>
<b>Recursos</b>			
Presupuesto Institucional Modificado (Millones de Nuevos Soles)	S/. 1,601.38	22	⊗
Presupuesto Institucional Modificado (Nuevos Soles) ÷ Población del Departamento	S/. 3,818.23	15	!
<b>Autonomía</b>			
Recursos Directamente Recaudados por las Entidades Públicas y Administrados Directamente por Éstas (Nuevos Soles) ÷ Población del Departamento	S/. 112.05	24	⊗
Recursos Directamente Recaudados por las Entidades Públicas y Administrados Directamente por Éstas (Nuevos Soles) ÷ Presupuesto Institucional Modificado (Nuevos Soles) (x 100)	S/. 3.11	24	⊗
<b>Gasto</b>			
Gasto Ejecutado Devengado (Millones de Nuevos Soles)	S/. 1,474.44	20	⊗
Gasto Ejecutado Devengado (Nuevos Soles) ÷ Presupuesto Institucional Modificado (Nuevos Soles) (x100)	92.07	3	✓
<b>Seguridad</b>			
Denuncias por Comisión de Delitos ÷ Población del Departamento (x 1,000)	6.60	13	!
Intervenciones por Comisión de Faltas Registradas por la PNP ÷ Población del Departamento (x 1,000)	5.28	10	!
Número de Hechos Terroristas Registrados por la DIGIMIN	2	14	!
<b>Justicia</b>			
Expedientes Resueltos por cada 1,000 Habitantes	25.27	19	⊗
Número de Expedientes Resueltos por los Órganos Jurisdiccionales del Poder Judicial ÷ Número de Expedientes Ingresados a los Órganos Jurisdiccionales del Poder Judicial (x 100)	96.12	10	!
<b>PILAR 4: Infraestructura</b>		<b>Valor 2014</b>	<b>Rank 2014</b>
<b>Energía</b>			
Facturación de Energía Eléctrica a Clientes Libres (Miles US\$) ÷ Número de Clientes Libres de las Empresas de Energía Eléctrica			
Facturación de Energía Eléctrica a Clientes Regulados (Miles US\$) ÷ Número de Clientes Regulados de las Empresas de Energía Eléctrica	S/. 0.13	24	⊗
Número de Clientes Libres de las Empresas de Energía Eléctrica			

# Amazonas

## Variables del Índice de Competitividad del Departamento de Amazonas

Número de Clientes Regulados de las Empresas de Energía Eléctrica (En Miles)	57	22	⊗
Producción de Energía Eléctrica (Gw.H)	70.81	20	⊗
<b>Red Vial</b>			
Longitud de la Red Vial Nacional Asfaltada (Kilómetros)	581.90	11	!
Longitud de la Red Vial Nacional Asfaltada (Kilómetros) ÷ Longitud de la Red Vial Nacional Total (Kilómetros)	0.68	14	!
Longitud de la Red Vial Departamental Asfaltada (Kilómetros)	31.28	17	!
Longitud de la Red Vial Departamental Asfaltada (Kilómetros) ÷ Longitud de la Red Vial Departamental Total (Kilómetros)	0.04	17	!
Longitud de la Red Vial Vecinal Asfaltada (Kilómetros)			
Longitud de la Red Vial Vecinal Asfaltada (Kilómetros) ÷ Longitud de la Red Vial Vecinal Total (Kilómetros)			
<b>Transporte</b>			
Carga de Salida Internacional Aeroportuario (Miles de Kilogramos)			
Carga Exportada Según Terminal Portuario (Toneladas Métricas)			
Entrada de Pasajeros de Transporte Terrestre Interprovincial (En Miles)	357.79	24	⊗
Entrada de Pasajeros de Transporte Terrestre Interprovincial ÷ Población del Departamento	0.85	23	⊗
Movimiento de Entrada de Pasajeros Nacionales (Aeropuertos / Aeródromos) ÷ Población del Departamento	0.00	22	⊗
Movimiento de Entrada de Pasajeros Nacionales Aeropuertos / Aeródromos (En Miles)	0.22	21	⊗
<b>Turismo</b>			
Número de Camas en Albergues			
Número de Camas en Establecimientos No Clasificados	3,298	24	⊗
Número de Camas en Hoteles de 1 Estrella	124	19	⊗
Número de Camas En Hoteles de 2 Estrellas	513	16	!
Número de Camas en Hoteles de 3 Estrellas	437	19	⊗
Número de Camas en Hoteles de 4 Estrellas			
Número de Camas en Hoteles de 5 Estrellas			
<b>Comunicación</b>			
Número de Teléfonos Fijos (En Miles)	4.23	26	⊗

# Amazonas

## Variables del Índice de Competitividad del Departamento de Amazonas

Número de Teléfonos Fijos ÷ Población del Departamento (x 100)	1.01	26	⊗
Número de Teléfonos Móviles (En Miles)	187.77	22	⊗
Número de Teléfonos Móviles ÷ Población del Departamento (x 100)	44.97	24	⊗
<b>PILAR 4: Personas</b>	<b>Valor 2014</b>	<b>Rank 2014</b>	
<b>Educación Escolar</b>			
Porcentaje de Estudiantes de 2do Grado de Primaria que Alcanzaron el Nivel 2 (Estudiantes que Lograron el Aprendizaje del Grado) en Comprensión de Textos Escritos.	27.50	13	!
Porcentaje de Estudiantes de 2do grado de Primaria que Alcanzaron el Nivel 2 (Estudiantes que Lograron el Aprendizaje del Grado) en Pruebas de Matemática	23.80	3	✓
<b>Educación Superior</b>			
Número de Graduados de Universidad Pública y Privada	131	25	⊗
Número de Graduados de Universidad Pública y Privada ÷ Población del Departamento (x 1,000)	0.31	26	⊗
Número de Titulados de Universidad Pública y Privada ÷ Población del Departamento (x 1,000)	0	24	⊗
Número de Titulados de Universidad Pública y Privada	178.00	25	⊗
<b>Formación Laboral</b>			
Número de Centros de Educación Ocupacional	21	24	⊗
Número de Centros de Educación Ocupacional ÷ Población del Departamento (x 100,000)	5.01	17	!
Número de Centros de Formación Tecnológica	11	20	⊗
Número de Centros de Formación Tecnológica ÷ Población del Departamento (x 100,000)	2.62	17	!
<b>Logros Educativos</b>			
Año Promedio de Estudios Alcanzado por la Población de 15 y más Años de Edad	8.30	25	⊗
Porcentaje de Analfabetismo	9.30	19	⊗
<b>Salud</b>			
Expectativa de Vida en Años	70.73	22	⊗
Porcentaje de Menores de 5 años con Desnutrición Crónica (Patrón de Referencia National Center for Health Statistics)	21.45	21	⊗
Porcentaje de la Población Afiliada a Algún Seguro de Salud	75.20	6	✓



# Ancash

## Índice de Competitividad Regional de Ancash

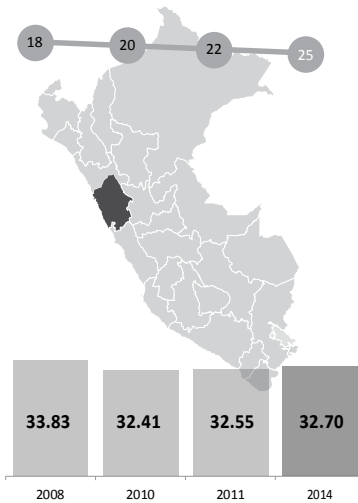

Rank 2014	Departamento	2008	2010	2011	2014
11	Piura	34.71	36.13	35.60	34.72
12	Madre de Dios	30.97	32.33	33.80	33.55
13	Tumbes	35.93	34.94	35.11	33.42
14	Ancash	33.83	32.41	32.55	32.70
15	Puno	25.59	26.98	30.33	31.58
16	Junín	32.61	30.97	31.56	31.10
17	Loreto	33.54	32.46	32.32	30.42

Pilar	Ancash ICRP 2014	Media Nacional ICRP 2014	Var. puntos	Var. %
Economía	23.4	28.8	×	-18.64%
Empresas	39.5	44.7	×	-11.67%
Gobierno	37.6	38.2	×	-1.58%
Infraestructura	20.4	20.8	×	-1.85%
Personas	42.6	39.5	✓	7.72%

### Resultados por Pilares para Ancash

Desempeño Regional por Factores: Ancash vs. Promedio Nacional del ICRP 2014

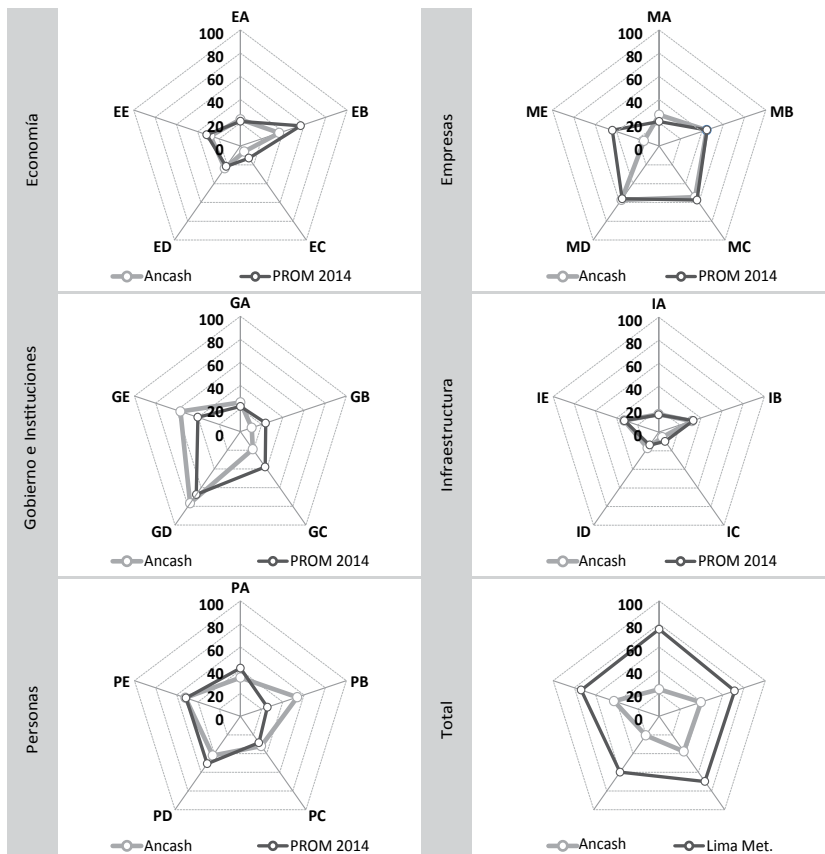

### Resultados por Factores para Ancash

Desempeño por factores	ICRP 2014	Rank 2014
<b>Economía</b>		
EA: Tamaño	22.89	7
EB: Crecimiento	36.47	23
EC: Exportación	5.90	13
ED: Diversificación	23.70	9
EE: Empleo	28.12	15
<b>Empresas</b>		
MA: Productividad	26.88	7
MB: Ambiente de Negocios	44.50	13
MC: Habilidades Gerenciales	54.42	17
MD: Innovación	57.28	15
ME: Generación del Empleo	14.25	26
<b>Gobierno e Instituciones</b>		
GA: Recursos	25.26	9
GB: Autonomía	10.73	17
GC: Gasto	18.82	23
GD: Seguridad	76.74	9
GE: Justicia	56.55	3
<b>Infraestructura</b>		
IA: Energía	15.53	7
IB: Red Vial	31.36	14
IC: Transporte	5.39	16
ID: Turismo	17.14	6
IE: Comunicación	32.70	11
<b>Personas</b>		
PA: Educación Escolar	33.56	17
PB: Educación Superior	53.59	4
PC: Formación Laboral	31.87	9
PD: Logros Educativos	42.11	17
PE: Salud	51.81	11
<b>Total</b>		
Economía	23.42	16
Empresas	39.47	21
Gobierno	37.62	9
Infraestructura	20.42	14
Personas	42.59	9

# Ancash

## Resultados Comparados por Factores de Ancash

FACTOR	ICRP 2014		ICRP 2011		ICRP 2010		ICRP 2008	
	Rank	Score	Rank	Score	Rank	Score	Rank	Score
1 Seguridad (Gobierno)	9	76.7	13	73.1	15	73.2	10	78.2
2 Innovación (Empresas)	15	57.3	14	58.3	12	56.4	17	42.8
3 Justicia (Gobierno)	3	56.5	11	44.1	8	46.9	9	44.6
4 Habilidades Gerenciales (Empresas)	17	54.4	16	47.5	17	35.2	19	27.4
5 Educación Superior (Personas)	4	53.6	3	54.4	3	53.9	2	67.0
6 Salud (Personas)	11	51.8	20	44.4	19	44.9	20	41.4
7 Ambiente de Negocios (Empresas)	13	44.5	18	36.1	20	23.8	15	33.7
8 Logros Educativos (Personas)	17	42.1	17	44.3	17	44.3	17	42.3
9 Crecimiento (Economía)	23	36.5	15	44.8	12	41.2	19	36.8
10 Educación Escolar (Personas)	17	33.6	13	42.1	12	43.8	12	45.1
11 Comunicación (Infraestructura)	11	32.7	11	33.3	11	32.2	10	29.2
12 Formación Laboral (Personas)	9	31.9	12	27.7	12	25.2	6	37.4
13 Red Vial (Infraestructura)	14	31.4	11	34.5	6	44.4	12	28.3
14 Empleo (Economía)	15	28.1	15	30.2	14	29.8	17	30.0
15 Productividad (Empresas)	7	26.9	7	25.6	5	25.4	5	27.6
16 Recursos (Gobierno)	9	25.3	6	33.2	5	34.0	7	14.8
17 Diversificación (Economía)	9	23.7	9	22.0	8	21.1	6	29.2
18 Tamaño (Economía)	7	22.9	7	23.2	6	23.4	3	35.9
19 Gasto (Gobierno)	23	18.8	24	13.0	23	8.1	20	32.7
20 Turismo (Infraestructura)	6	17.1	6	13.2	8	12.0	7	12.8
21 Energía (Infraestructura)	7	15.5	9	16.6	6	16.0	8	16.2
22 Generación del Empleo (Empresas)	26	14.3	22	29.7	5	54.4	5	60.6
23 Autonomía (Gobierno)	17	10.7	17	11.4	16	10.6	14	18.6
24 Exportación (Economía)	13	5.9	12	5.6	10	4.6	9	7.7
25 Transporte (Infraestructura)	16	5.4	13	5.3	14	5.4	15	5.2

| Promedio

■ El 75% superior

■ El 75% inferior

◀+ Factor &gt; 75% percentil

◀- Factor &lt; 25% percentil

# Ancash

## Variables del Índice de Competitividad del Departamento de Ancash

PILAR 1: Economía	Valor 2014	Rank 2014	
<b>Tamaño</b>			
Producto Bruto Interno Real (Millones de Nuevos Soles Base 1994)	S/. 7,019.21	6	✓
Producto Bruto Interno Real (Nuevos Soles Base 1994) ÷ Población del Departamento	S/. 6,215.04	8	!
<b>Crecimiento</b>			
Tasa de Crecimiento Acumulada del Producto Bruto Interno Real 2012/2007 (Nuevos Soles Base 1994) (x 100)	8.77	22	✗
Tasa de Crecimiento Acumulada del Producto Bruto Interno Real Per Cápita 2012/2007 (Nuevos Soles Base 1994) (x 100)	6.89	22	✗
<b>Exportación</b>			
Número de DUAs (Declaración Única de Aduanas)	8,250	8	!
Peso Neto (Millones de Kilogramos) de las Exportaciones Definitivas No Tradicionales (Partidas con Valor Total Mayor a US\$ 2,000,000)	77.99	10	!
Valor FOB Millones de US\$ de las Exportaciones Definitivas No Tradicionales (Partidas con Valor Total Mayor a US\$ 2,000,000)	USD 143.47	9	!
Valor FOB US\$ de las Exportaciones Definitivas No Tradicionales (Partidas con Valor Total Mayor a US\$ 2,000,000) ÷ Producto Bruto Interno Corriente US\$ (x100)	1.91	13	!
<b>Diversificación</b>			
Número de Países de Destino de las Exportaciones No Tradicionales (Partidas con Valor Total Mayor a US\$ 2,000,000)	60	8	!
Número de Partidas Arancelarias de las Exportaciones No Tradicionales (Partidas con Valor Total Mayor a US\$ 2,000,000)	87	9	!
<b>Empleo</b>			
Ingreso Promedio Mensual de la PEA Ocupada por Categoría Ocupacional: Asalariado Privado (Nuevos Soles)	S/. 1,131.00	11	!
Ingreso Promedio Mensual de la PEA Ocupada por Categoría Ocupacional: Empleador (Nuevos Soles)	S/. 1,933.00	15	!
Ingreso Promedio Mensual de la PEA Ocupada por Categoría Ocupacional: Independiente (Nuevos Soles)	S/. 608.00	15	!
Población Económicamente Activa Ocupada (En Miles)	583.86	10	!
Población Económicamente Activa Ocupada ÷ Población en Edad de Trabajar (x 100)	71.34	16	!



# Ancash

## Variables del Índice de Competitividad del Departamento de Ancash

PILAR 2: Empresas	Valor 2014	Rank 2014	
<b>Productividad</b>			
Población Económicamente Activa Ocupada de 14 a más Años	584,379.12	10	!
Producto Bruto Interno Corrientes (Nuevos Soles) ÷ Población Económicamente Activa Ocupada	S/. 34,813.73	8	!
<b>Ambiente de Negocios</b>			
¿En su Región Nacen Empresas Regularmente?	3.33	10	!
¿Es Fácil Sacar Adelante una Empresa en su Región?	2.79	16	!
¿Las Empresas en su Región son Exitosas?	3.17	14	!
Créditos y Depósitos (Nuevos Soles) ÷ Producto Bruto Interno Corriente (Nuevos Soles)	0.15	23	⊗
Número de Empresas con más de 10 Trabajadores	522	10	!
Número de Oficinas de Empresas Bancarias ÷ Población del Departamento (x 100,000)	8.98	16	!
<b>Habilidades Gerenciales</b>			
¿El Empresario en su Región Planifica a Largo Plazo?	2.91	14	!
¿El Empresario en su Región Tiene Capacidad de Responder a Cambios que Afectan su Negocio?	3.07	20	⊗
¿El Empresario en su Región Tiene Capacidad para Exportar sus Productos?	3.10	15	!
¿La Calidad de los Gerentes en su Región es Buena?	2.82	20	⊗
<b>Innovación</b>			
¿El Empresario en su Región se Esfuerza por Crear Permanentemente Nuevos Productos o Servicios?	3.10	15	!
¿En su Región Existen Casos de Empresas / Personas Innovadoras?	3.42	6	✓
¿En su Región Existen Productos / Servicios Innovadores?	3.05	15	!
¿Las Empresas en su Región Mejoran Permanentemente sus Técnicas y Procesos?	2.79	22	⊗
<b>Generación del Empleo</b>			
¿El Nivel Salarial en las Empresas de su Región es Adecuado?	2.22	23	⊗
¿El Trabajador Independiente Tiene Oportunidades de Trabajo en su Región?	2.35	26	⊗
¿Las Empresas en su Región Ofrecen Empleo Estable o Fijo?	2.38	23	⊗
¿Las Empresas en su Región Tienen Puestos Bien Remunerados?	2.41	16	!

# Ancash

## Variables del Índice de Competitividad del Departamento de Ancash

¿Los Sobrecostos Laborales Limitan la Generación de Empleo en las Empresas de su Región?	3.52	22	⊗
<b>PILAR 3: Gobierno</b>		<b>Valor 2014</b>	<b>Rank 2014</b>
<b>Recursos</b>			
Presupuesto Institucional Modificado (Millones de Nuevos Soles)	S/. 4,608.67	7	!
Presupuesto Institucional Modificado (Nuevos Soles) ÷ Población del Departamento	S/. 4,057.06	14	!
<b>Autonomía</b>			
Recursos Directamente Recaudados por las Entidades Públicas y Administrados Directamente por Éstas (Nuevos Soles) ÷ Población del Departamento	S/. 177.06	15	!
Recursos Directamente Recaudados por las Entidades Públicas y Administrados Directamente por Éstas (Nuevos Soles) ÷ Presupuesto Institucional Modificado (Nuevos Soles) (x 100)	S/. 4.36	15	!
<b>Gasto</b>			
Gasto Ejecutado Devengado (Millones de Nuevos Soles)	S/. 3,654.71	10	!
Gasto Ejecutado Devengado (Nuevos Soles) ÷ Presupuesto Institucional Modificado (Nuevos Soles) (x100)	79.30	21	⊗
<b>Seguridad</b>			
Denuncias por Comisión de Delitos ÷ Población del Departamento (x 1,000)	4.90	8	!
Intervenciones por Comisión de Faltas Registradas por la PNP ÷ Población del Departamento (x 1,000)	5.68	11	!
Número de Hechos Terroristas Registrados por la DIGIMIN	4	17	!
<b>Justicia</b>			
Expedientes Resueltos por cada 1,000 Habitantes	36.34	11	!
Número de Expedientes Resueltos por los Órganos Jurisdiccionales del Poder Judicial ÷ Número de Expedientes Ingresados a los Órganos Jurisdiccionales del Poder Judicial (x 100)	108.95	2	✓
<b>PILAR 4: Infraestructura</b>		<b>Valor 2014</b>	<b>Rank 2014</b>
<b>Energía</b>			
Facturación de Energía Eléctrica a Clientes Libres (Miles US\$) ÷ Número de Clientes Libres de las Empresas de Energía Eléctrica	S/. 14,696.59	2	✓
Facturación de Energía Eléctrica a Clientes Regulados (Miles US\$) ÷ Número de Clientes Regulados de las Empresas de Energía Eléctrica	S/. 0.27	15	!
Número de Clientes Libres de las Empresas de Energía Eléctrica	5	12	!

# Ancash

## Variables del Índice de Competitividad del Departamento de Ancash

Número de Clientes Regulados de las Empresas de Energía Eléctrica (En Miles)	237	8	!
Producción de Energía Eléctrica (Gw.H)	1,611.71	5	✓
<b>Red Vial</b>			
Longitud de la Red Vial Nacional Asfaltada (Kilómetros)	932.38	8	!
Longitud de la Red Vial Nacional Asfaltada (Kilómetros) ÷ Longitud de la Red Vial Nacional Total (Kilómetros)	0.57	19	✗
Longitud de la Red Vial Departamental Asfaltada (Kilómetros)	215.05	4	✓
Longitud de la Red Vial Departamental Asfaltada (Kilómetros) ÷ Longitud de la Red Vial Departamental Total (Kilómetros)	0.15	10	!
Longitud de la Red Vial Vecinal Asfaltada (Kilómetros)	137.92	6	✓
Longitud de la Red Vial Vecinal Asfaltada (Kilómetros) ÷ Longitud de la Red Vial Vecinal Total (Kilómetros)	0.02	11	!
<b>Transporte</b>			
Carga de Salida Internacional Aeroportuario (Miles de Kilogramos)			
Carga Exportada Según Terminal Portuario (Toneladas Métricas)	40.8	7	!
Entrada de Pasajeros de Transporte Terrestre Interprovincial (En Miles)	2,788.60	10	!
Entrada de Pasajeros de Transporte Terrestre Interprovincial ÷ Población del Departamento	2.45	14	!
Movimiento de Entrada de Pasajeros Nacionales (Aeropuertos / Aeródromos) ÷ Población del Departamento	0.01	20	✗
Movimiento de Entrada de Pasajeros Nacionales Aeropuertos / Aeródromos (En Miles)	5.86	20	✗
<b>Turismo</b>			
Número de Camas en Albergues	51	7	!
Número de Camas en Establecimientos No Clasificados	8,957	9	!
Número de Camas en Hoteles de 1 Estrella	1,252	3	✓
Número de Camas En Hoteles de 2 Estrellas	3,913	4	✓
Número de Camas en Hoteles de 3 Estrellas	1,815	7	!
Número de Camas en Hoteles de 4 Estrellas			
Número de Camas en Hoteles de 5 Estrellas			
<b>Comunicación</b>			
Número de Teléfonos Fijos (En Miles)	79.56	8	!

# Ancash

## Variables del Índice de Competitividad del Departamento de Ancash

Número de Teléfonos Fijos ÷ Población del Departamento (x 100)	7.00	10	!
Número de Teléfonos Móviles (En Miles)	792.99	12	!
Número de Teléfonos Móviles ÷ Población del Departamento (x 100)	70.21	12	!
<b>PILAR 4: Personas</b>	<b>Valor 2014</b>	<b>Rank 2014</b>	
<b>Educación Escolar</b>			
Porcentaje de Estudiantes de 2do Grado de Primaria que Alcanzaron el Nivel 2 (Estudiantes que Lograron el Aprendizaje del Grado) en Comprensión de Textos Escritos.	23.50	18	!
Porcentaje de Estudiantes de 2do grado de Primaria que Alcanzaron el Nivel 2 (Estudiantes que Lograron el Aprendizaje del Grado) en Pruebas de Matemática	10.90	19	✘
<b>Educación Superior</b>			
Número de Graduados de Universidad Pública y Privada	5,409	4	✓
Número de Graduados de Universidad Pública y Privada ÷ Población del Departamento (x 1,000)	4.79	3	✓
Número de Titulados de Universidad Pública y Privada ÷ Población del Departamento (x 1,000)	3.62	3	✓
Número de Titulados de Universidad Pública y Privada	4,086.00	4	✓
<b>Formación Laboral</b>			
Número de Centros de Educación Ocupacional	68	9	!
Número de Centros de Educación Ocupacional ÷ Población del Departamento (x 100,000)	5.99	13	!
Número de Centros de Formación Tecnológica	42	4	✓
Número de Centros de Formación Tecnológica ÷ Población del Departamento (x 100,000)	3.70	3	✓
<b>Logros Educativos</b>			
Año Promedio de Estudios Alcanzado por la Población de 15 y más Años de Edad	9.50	16	!
Porcentaje de Analfabetismo	9.00	18	!
<b>Salud</b>			
Expectativa de Vida en Años	74.03	11	!
Porcentaje de Menores de 5 años con Desnutrición Crónica (Patrón de Referencia National Center for Health Statistics)	14.77	12	!
Porcentaje de la Población Afiliada a Algún Seguro de Salud	68.90	10	!



# Apurímac

## Índice de Competitividad Regional de Apurímac

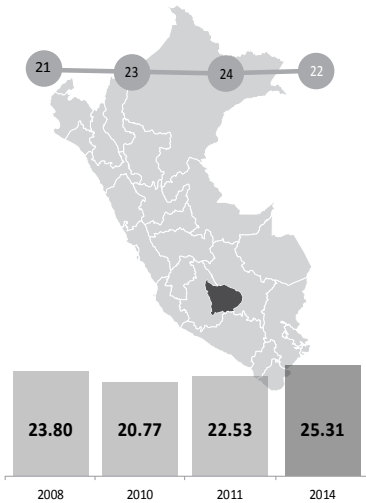

Rank 2014	Departamento	2008	2010	2011	2014
19	Pasco	30.68	29.87	29.89	29.13
20	Ucayali	27.34	26.80	28.47	28.45
21	Huánuco	24.55	25.27	25.34	25.98
22	Apurímac	23.80	20.77	22.53	25.31
23	Ayacucho	23.09	23.24	24.03	24.11
24	Cajamarca	21.28	22.92	22.54	23.37
25	Amazonas	25.18	24.03	23.11	23.26

Pilar	Apurímac ICRP 2014	Media Nacional ICRP 2014	Var. puntos	Var. %
Economía	23.8	28.8	× -5.02	× -17.45%
Empresas	34.6	44.7	× -10.08	× -22.56%
Gobierno	32.1	38.2	× -6.10	× -15.96%
Infraestructura	7.2	20.8	× -13.57	× -65.23%
Personas	28.8	39.5	× -10.71	× -27.10%

### Resultados por Pilares para Apurímac

Desempeño Regional por Factores: Apurímac vs. Promedio Nacional del ICRP 2014

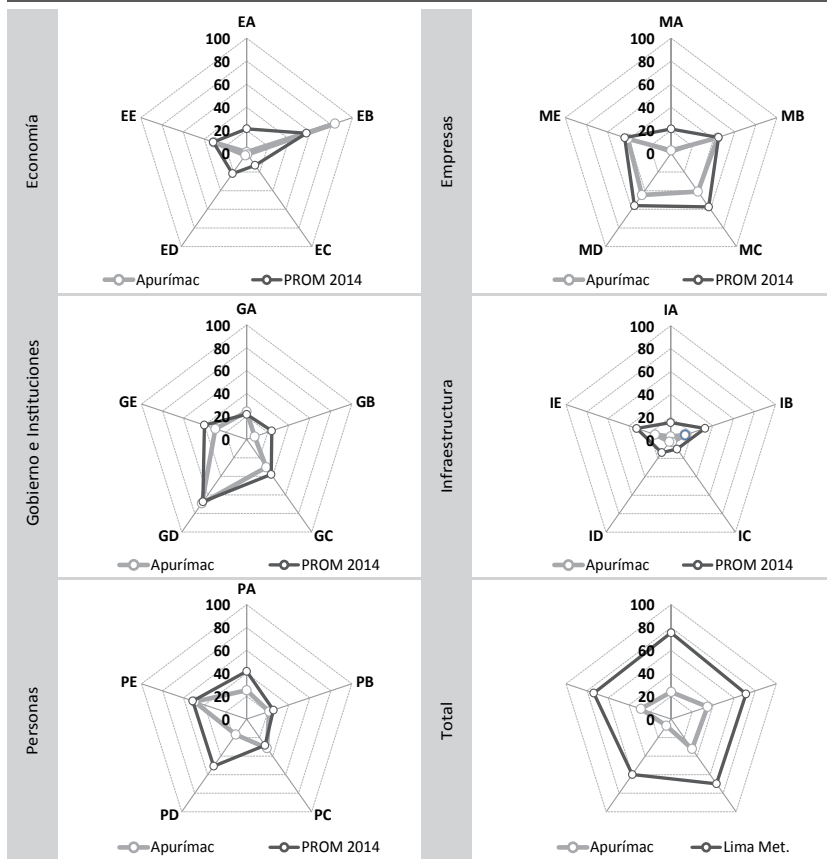

### Resultados por Factores para Apurímac

Desempeño por factores	ICRP 2014	Rank 2014
<b>Economía</b>		
EA: Tamaño	1.12	26
EB: Crecimiento	83.49	2
EC: Exportación	1.11	25
ED: Diversificación	2.16	24
EE: Empleo	30.91	10
<b>Empresas</b>		
MA: Productividad	2.55	26
MB: Ambiente de Negocios	43.95	15
MC: Habilidades Gerenciales	40.92	21
MD: Innovación	44.80	21
ME: Generación del Empleo	40.80	17
<b>Gobierno e Instituciones</b>		
GA: Recursos	24.20	10
GB: Autonomía	7.65	21
GC: Gasto	30.08	20
GD: Seguridad	68.94	14
GE: Justicia	29.73	18
<b>Infraestructura</b>		
IA: Energía	3.12	25
IB: Red Vial	13.87	23
IC: Transporte	2.41	25
ID: Turismo	1.91	25
IE: Comunicación	14.87	21
<b>Personas</b>		
PA: Educación Escolar	25.18	20
PB: Educación Superior	21.40	12
PC: Formación Laboral	31.30	10
PD: Logros Educativos	16.72	23
PE: Salud	49.50	14
<b>Total</b>		
Economía	23.76	15
Empresas	34.60	22
Gobierno	32.12	23
Infraestructura	7.24	25
Personas	28.82	19

# Apurímac

## Resultados Comparados por Factores de Apurímac

FACTOR		ICRP 2014		ICRP 2011		ICRP 2010		ICRP 2008	
1	Crecimiento (Economía)	2	83.5 ◀+	12	51.5 ◀+	15	28.5	13	57.1 ◀+
2	Seguridad (Gobierno)	14	68.9 ◀+	11	77.2 ◀+	12	78.0 ◀+	12	76.4 ◀+
3	Salud (Personas)	14	49.5 ◀+	12	52.3 ◀+	11	53.8 ◀+	11	53.0 ◀+
4	Innovación (Empresas)	21	44.8 ◀+	21	38.2	18	39.0	18	42.1 ◀+
5	Ambiente de Negocios (Empresas)	15	44.0 ◀+	21	32.3	22	18.8	22	18.9
6	Habilidades Gerenciales (Empresas)	21	40.9 ◀+	22	34.5	18	33.0	18	34.5
7	Generación del Empleo (Empresas)	17	40.8	14	40.4	15	41.8 ◀+	18	39.1
8	Formación Laboral (Personas)	10	31.3	7	30.5	7	27.8	14	23.1
9	Empleo (Economía)	10	30.9	22	26.7	21	25.4	16	31.0
10	Gasto (Gobierno)	20	30.1	18	37.7	18	38.8	4	55.8 ◀+
11	Justicia (Gobierno)	18	29.7	22	25.6	21	27.8	10	44.2 ◀+
12	Educación Escolar (Personas)	20	25.2	18	25.5	18	24.4	14	40.5
13	Recursos (Gobierno)	10	24.2	9	18.1	11	11.3	19	5.2
14	Educación Superior (Personas)	12	21.4	17	13.6	17	11.2	17	10.4
15	Logros Educativos (Personas)	23	16.7	22	19.4	21	17.5	21	16.6
16	Comunicación (Infraestructura)	21	14.9	23	13.6	22	12.3	22	8.8
17	Red Vial (Infraestructura)	23	13.9	24	6.0	23	6.5	22	10.8
18	Autonomía (Gobierno)	21	7.7	22	6.8	19	9.1	18	15.2
19	Energía (Infraestructura)	25	3.1	24	3.1	23	3.3	24	3.1 ◀-
20	Productividad (Empresas)	26	2.5 ◀-	25	2.4 ◀-	24	2.7 ◀-	24	2.7 ◀-
21	Transporte (Infraestructura)	25	2.4 ◀-	24	2.3 ◀-	23	2.3 ◀-	23	2.1 ◀-
22	Diversificación (Economía)	24	2.2 ◀-	25	1.6 ◀-	22	2.3 ◀-	24	1.0 ◀-
23	Turismo (Infraestructura)	25	1.9 ◀-	24	1.7 ◀-	24	1.4 ◀-	24	1.4 ◀-
24	Tamaño (Economía)	26	1.1 ◀-	25	1.1 ◀-	24	1.1 ◀-	24	1.0 ◀-
25	Exportación (Economía)	25	1.1 ◀-	23	1.1 ◀-	17	1.1 ◀-	22	1.0 ◀-

| Promedio

◻ El 75% superior

◼ El 75% inferior

◀+ Factor &gt; 75% percentil

◀- Factor &lt; 25% percentil

# Apurímac

## Variables del Índice de Competitividad del Departamento de Apurímac

PILAR 1: Economía	Valor 2014	Rank 2014	
<b>Tamaño</b>			
Producto Bruto Interno Real (Millones de Nuevos Soles Base 1994)	S/. 1,053.11	24	⊗
Producto Bruto Interno Real (Nuevos Soles Base 1994) ÷ Población del Departamento	S/. 2,330.51	26	⊗
<b>Crecimiento</b>			
Tasa de Crecimiento Acumulada del Producto Bruto Interno Real 2012/2007 (Nuevos Soles Base 1994) (x 100)	33.81	2	⊙
Tasa de Crecimiento Acumulada del Producto Bruto Interno Real Per Cápita 2012/2007 (Nuevos Soles Base 1994) (x 100)	31.54	2	⊙
<b>Exportación</b>			
Número de DUAs (Declaración Única de Aduanas)	36	24	⊗
Peso Neto (Millones de Kilogramos) de las Exportaciones Definitivas No Tradicionales (Partidas con Valor Total Mayor a US\$ 2,000,000)	0.32	25	⊗
Valor FOB Millones de US\$ de las Exportaciones Definitivas No Tradicionales (Partidas con Valor Total Mayor a US\$ 2,000,000)	USD 1.11	25	⊗
Valor FOB US\$ de las Exportaciones Definitivas No Tradicionales (Partidas con Valor Total Mayor a US\$ 2,000,000) ÷ Producto Bruto Interno Corriente US\$ (x100)	0.13	25	⊗
<b>Diversificación</b>			
Número de Países de Destino de las Exportaciones No Tradicionales (Partidas con Valor Total Mayor a US\$ 2,000,000)	13	24	⊗
Número de Partidas Arancelarias de las Exportaciones No Tradicionales (Partidas con Valor Total Mayor a US\$ 2,000,000)	10	24	⊗
<b>Empleo</b>			
Ingreso Promedio Mensual de la PEA Ocupada por Categoría Ocupacional: Asalariado Privado (Nuevos Soles)	S/. 666.00	26	⊗
Ingreso Promedio Mensual de la PEA Ocupada por Categoría Ocupacional: Empleador (Nuevos Soles)	S/. 1,299.00	23	⊗
Ingreso Promedio Mensual de la PEA Ocupada por Categoría Ocupacional: Independiente (Nuevos Soles)	S/. 543.00	19	⊗
Población Económicamente Activa Ocupada (En Miles)	250.90	19	⊗
Población Económicamente Activa Ocupada ÷ Población en Edad de Trabajar (x 100)	80.52	2	⊙



# Apurímac

## Variables del Índice de Competitividad del Departamento de Apurímac

PILAR 2: Empresas	Valor 2014	Rank 2014	
<b>Productividad</b>			
Población Económicamente Activa Ocupada de 14 a más Años	240,702.13	20	⊗
Producto Bruto Interno Corrientes (Nuevos Soles) ÷ Población Económicamente Activa Ocupada	S/. 9,679.01	26	⊗
<b>Ambiente de Negocios</b>			
¿En su Región Nacen Empresas Regularmente?	3.10	21	⊗
¿Es Fácil Sacar Adelante una Empresa en su Región?	3.17	6	✓
¿Las Empresas en su Región son Exitosas?	3.08	18	!
Créditos y Depósitos (Nuevos Soles) ÷ Producto Bruto Interno Corriente (Nuevos Soles)	0.31	4	✓
Número de Empresas con más de 10 Trabajadores	45	25	⊗
Número de Oficinas de Empresas Bancarias ÷ Población del Departamento (x 100,000)	9.02	15	!
<b>Habilidades Gerenciales</b>			
¿El Empresario en su Región Planifica a Largo Plazo?	2.59	20	⊗
¿El Empresario en su Región Tiene Capacidad de Responder a Cambios que Afectan su Negocio?	3.28	11	!
¿El Empresario en su Región Tiene Capacidad para Exportar sus Productos?	2.58	23	⊗
¿La Calidad de los Gerentes en su Región es Buena?	2.82	21	⊗
<b>Innovación</b>			
¿El Empresario en su Región se Esfuerza por Crear Permanentemente Nuevos Productos o Servicios?	2.86	22	⊗
¿En su Región Existen Casos de Empresas / Personas Innovadoras?	3.25	10	!
¿En su Región Existen Productos / Servicios Innovadores?	3.08	13	!
¿Las Empresas en su Región Mejoran Permanentemente sus Técnicas y Procesos?	2.91	18	!
<b>Generación del Empleo</b>			
¿El Nivel Salarial en las Empresas de su Región es Adecuado?	2.53	16	!
¿El Trabajador Independiente Tiene Oportunidades de Trabajo en su Región?	2.53	23	⊗
¿Las Empresas en su Región Ofrecen Empleo Estable o Fijo?	2.88	9	!
¿Las Empresas en su Región Tienen Puestos Bien Remunerados?	2.76	5	✓

# Apurímac

## Variables del Índice de Competitividad del Departamento de Apurímac

¿Los Sobrecostos Laborales Limitan la Generación de Empleo en las Empresas de su Región?	3.28	14	!
<b>PILAR 3: Gobierno</b>		<b>Valor 2014</b>	<b>Rank 2014</b>
<b>Recursos</b>			
Presupuesto Institucional Modificado (Millones de Nuevos Soles)	S/. 2,171.81	18	!
Presupuesto Institucional Modificado (Nuevos Soles) ÷ Población del Departamento	S/. 4,780.32	8	!
<b>Autonomía</b>			
Recursos Directamente Recaudados por las Entidades Públicas y Administrados Directamente por Éstas (Nuevos Soles) ÷ Población del Departamento	S/. 170.70	17	!
Recursos Directamente Recaudados por las Entidades Públicas y Administrados Directamente por Éstas (Nuevos Soles) ÷ Presupuesto Institucional Modificado (Nuevos Soles) (x 100)	S/. 4.21	16	!
<b>Gasto</b>			
Gasto Ejecutado Devengado (Millones de Nuevos Soles)	S/. 1,773.20	18	!
Gasto Ejecutado Devengado (Nuevos Soles) ÷ Presupuesto Institucional Modificado (Nuevos Soles) (x100)	81.65	19	⊗
<b>Seguridad</b>			
Denuncias por Comisión de Delitos ÷ Población del Departamento (x 1,000)	6.34	11	!
Intervenciones por Comisión de Faltas Registradas por la PNP ÷ Población del Departamento (x 1,000)	10.15	20	⊗
Número de Hechos Terroristas Registrados por la DIGIMIN	10	9	⊗
<b>Justicia</b>			
Expedientes Resueltos por cada 1,000 Habitantes	28.52	17	!
Número de Expedientes Resueltos por los Órganos Jurisdiccionales del Poder Judicial ÷ Número de Expedientes Ingresados a los Órganos Jurisdiccionales del Poder Judicial (x 100)	91.09	16	!
<b>PILAR 4: Infraestructura</b>		<b>Valor 2014</b>	<b>Rank 2014</b>
<b>Energía</b>			
Facturación de Energía Eléctrica a Clientes Libres (Miles US\$) ÷ Número de Clientes Libres de las Empresas de Energía Eléctrica	S/. 2,654.76	11	!
Facturación de Energía Eléctrica a Clientes Regulados (Miles US\$) ÷ Número de Clientes Regulados de las Empresas de Energía Eléctrica	S/. 0.11	25	⊗
Número de Clientes Libres de las Empresas de Energía Eléctrica	2	17	!

# Apurímac

## Variables del Índice de Competitividad del Departamento de Apurímac

Número de Clientes Regulados de las Empresas de Energía Eléctrica (En Miles)	99	18	!
Producción de Energía Eléctrica (Gw.H)	41.00	22	⊗
<b>Red Vial</b>			
Longitud de la Red Vial Nacional Asfaltada (Kilómetros)	576.37	12	!
Longitud de la Red Vial Nacional Asfaltada (Kilómetros) ÷ Longitud de la Red Vial Nacional Total (Kilómetros)	0.52	21	⊗
Longitud de la Red Vial Departamental Asfaltada (Kilómetros)			
Longitud de la Red Vial Departamental Asfaltada (Kilómetros) ÷ Longitud de la Red Vial Departamental Total (Kilómetros)			
Longitud de la Red Vial Vecinal Asfaltada (Kilómetros)	7.27	18	!
Longitud de la Red Vial Vecinal Asfaltada (Kilómetros) ÷ Longitud de la Red Vial Vecinal Total (Kilómetros)	0.00	20	⊗
<b>Transporte</b>			
Carga de Salida Internacional Aeroportuario (Miles de Kilogramos)			
Carga Exportada Según Terminal Portuario (Toneladas Métricas)			
Entrada de Pasajeros de Transporte Terrestre Interprovincial (En Miles)	451.00	23	⊗
Entrada de Pasajeros de Transporte Terrestre Interprovincial ÷ Población del Departamento	0.99	22	⊗
Movimiento de Entrada de Pasajeros Nacionales (Aeropuertos / Aeródromos) ÷ Población del Departamento	0.03	18	!
Movimiento de Entrada de Pasajeros Nacionales Aeropuertos / Aeródromos (En Miles)	15.45	18	!
<b>Turismo</b>			
Número de Camas en Albergues			
Número de Camas en Establecimientos No Clasificados	4,737	19	⊗
Número de Camas en Hoteles de 1 Estrella	30	23	⊗
Número de Camas En Hoteles de 2 Estrellas	205	22	⊗
Número de Camas en Hoteles de 3 Estrellas	130	24	⊗
Número de Camas en Hoteles de 4 Estrellas			
Número de Camas en Hoteles de 5 Estrellas			
<b>Comunicación</b>			
Número de Teléfonos Fijos (En Miles)	10.84	22	⊗

# Apurímac

## Variables del Índice de Competitividad del Departamento de Apurímac

Número de Teléfonos Fijos ÷ Población del Departamento (x 100)	2.39	21	⊗
Número de Teléfonos Móviles (En Miles)	259.49	20	⊗
Número de Teléfonos Móviles ÷ Población del Departamento (x 100)	57.43	18	!
<b>PILAR 5: Personas</b>	<b>Valor 2014</b>	<b>Rank 2014</b>	
<b>Educación Escolar</b>			
Porcentaje de Estudiantes de 2do Grado de Primaria que Alcanzaron el Nivel 2 (Estudiantes que Lograron el Aprendizaje del Grado) en Comprensión de Textos Escritos.	19.60	21	⊗
Porcentaje de Estudiantes de 2do grado de Primaria que Alcanzaron el Nivel 2 (Estudiantes que Lograron el Aprendizaje del Grado) en Pruebas de Matemática	9.50	22	⊗
<b>Educación Superior</b>			
Número de Graduados de Universidad Pública y Privada	794	19	⊗
Número de Graduados de Universidad Pública y Privada ÷ Población del Departamento (x 1,000)	1.76	14	!
Número de Titulados de Universidad Pública y Privada ÷ Población del Departamento (x 1,000)	3	7	!
Número de Titulados de Universidad Pública y Privada	1,197.00	12	!
<b>Formación Laboral</b>			
Número de Centros de Educación Ocupacional	35	15	!
Número de Centros de Educación Ocupacional ÷ Población del Departamento (x 100,000)	7.70	9	!
Número de Centros de Formación Tecnológica	16	16	!
Número de Centros de Formación Tecnológica ÷ Población del Departamento (x 100,000)	3.52	5	✓
<b>Logros Educativos</b>			
Año Promedio de Estudios Alcanzado por la Población de 15 y más Años de Edad	9.20	19	⊗
Porcentaje de Analfabetismo	15.20	25	⊗
<b>Salud</b>			
Expectativa de Vida en Años	70.43	25	⊗
Porcentaje de Menores de 5 años con Desnutrición Crónica (Patrón de Referencia National Center for Health Statistics)	22.91	24	⊗
Porcentaje de la Población Afiliada a Algún Seguro de Salud	89.90	1	✓



# Arequipa

## Índice de Competitividad Regional de Arequipa

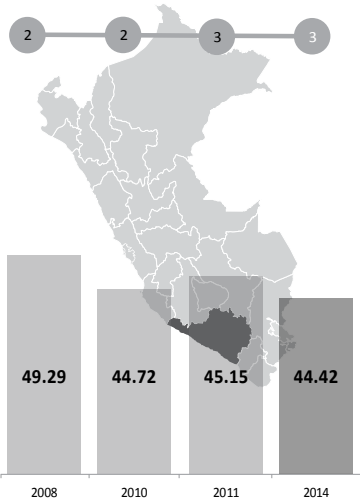

Rank 2011	Departamento	2008	2010	2011	2014
1	Lima			69.66	
1	Lima Metropolitana				69.97
2	Callao			49.07	47.79
3	Arequipa	49.29	44.72	45.15	44.42
4	Tacna	44.26	40.77	43.06	44.42
5	Moquegua	42.28	40.05	41.38	43.57
6	Ica	48.14	44.52	44.58	41.83

Pilar	Arequipa ICRP 2014	Media nacional ICRP 2014	Var. puntos	Var. %
Economía	39.6	28.8	✓ 10.77	✓ 37.43%
Empresas	52.2	44.7	✓ 7.48	✓ 16.74%
Gobierno	31.8	38.2	✗ -6.42	✗ -16.79%
Infraestructura	35.4	20.8	✓ 14.57	✓ 70.04%
Personas	63.2	39.5	✓ 23.68	✓ 59.90%

### Resultados por Pilares para Arequipa

Desempeño Regional por Factores: Arequipa vs. Promedio Nacional del ICRP 2014

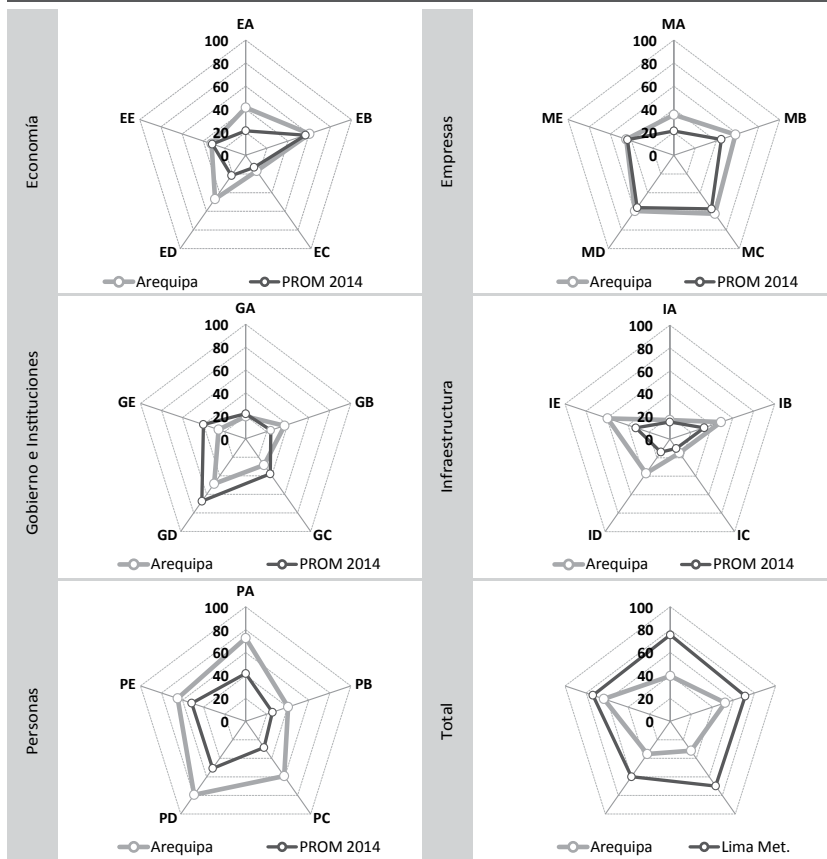

### Resultados por Factores para Arequipa

Desempeño por factores	ICRP 2014	Rank 2014
<b>Economía</b>		
EA: Tamaño	41.37	4
EB: Crecimiento	60.40	12
EC: Exportación	16.84	7
ED: Diversificación	46.92	3
EE: Empleo	32.22	9
<b>Empresas</b>		
MA: Productividad	35.27	4
MB: Ambiente de Negocios	58.22	4
MC: Habilidades Gerenciales	62.69	13
MD: Innovación	59.67	14
ME: Generación del Empleo	44.97	14
<b>Gobierno e Instituciones</b>		
GA: Recursos	19.50	12
GB: Autonomía	36.96	6
GC: Gasto	28.26	21
GD: Seguridad	48.54	22
GE: Justicia	25.75	25
<b>Infraestructura</b>		
IA: Energía	16.86	6
IB: Red Vial	48.79	3
IC: Transporte	14.82	3
ID: Turismo	36.91	2
IE: Comunicación	59.53	3
<b>Personas</b>		
PA: Educación Escolar	72.69	3
PB: Educación Superior	40.37	6
PC: Formación Laboral	59.16	2
PD: Logros Educativos	79.21	5
PE: Salud	64.65	5
<b>Total</b>		
Economía	39.55	4
Empresas	52.16	6
Gobierno	31.80	25
Infraestructura	35.38	3
Personas	63.21	3

# Arequipa

## Resultados Comparados por Factores de Arequipa

FACTOR		ICRP 2014		ICRP 2011		ICRP 2010		ICRP 2008	
1	Logros Educativos (Personas)	5	79.2 ◀+	4	91.6 ◀+	3	91.3 ◀+	2	90.3 ◀+
2	Educación Escolar (Personas)	3	72.7 ◀+	2	92.9 ◀+	2	94.3 ◀+	2	89.4 ◀+
3	Salud (Personas)	5	64.6 ◀+	5	61.4 ◀+	6	64.5 ◀+	3	81.1 ◀+
4	Habilidades Gerenciales (Empresas)	13	62.7 ◀+	9	60.4 ◀+	11	53.3	8	62.6 ◀+
5	Crecimiento (Economía)	12	60.4 ◀+	7	59.3	3	64.5 ◀+	5	78.3 ◀+
6	Innovación (Empresas)	14	59.7 ◀+	8	64.0 ◀+	6	63.9 ◀+	4	71.4 ◀+
7	Comunicación (Infraestructura)	3	59.5	2	61.9 ◀+	2	62.7 ◀+	2	60.8 ◀+
8	Formación Laboral (Personas)	2	59.2	1	60.1 ◀+	2	58.3	1	63.9 ◀+
9	Ambiente de Negocios (Empresas)	4	58.2	7	48.1	13	37.1	3	55.5
10	Red Vial (Infraestructura)	3	48.8	7	48.2	3	57.8	5	52.1
11	Seguridad (Gobierno)	22	48.5	23	46.5	23	42.8	24	46.0
12	Diversificación (Economía)	3	46.9	3	46.9	2	45.0	2	44.7
13	Generación del Empleo (Empresas)	14	45.0	11	46.9	10	50.3	6	57.1
14	Tamaño (Economía)	4	41.4	4	37.8	3	36.8	4	35.3
15	Educación Superior (Personas)	6	40.4	7	40.6	7	39.7	6	46.4
16	Autonomía (Gobierno)	6	37.0	6	36.1	9	28.2 ◀-	5	53.8
17	Turismo (Infraestructura)	2	36.9	2	33.7	2	28.3 ◀-	3	30.5 ◀-
18	Productividad (Empresas)	4	35.3	4	31.0 ◀-	3	33.7	4	28.5 ◀-
19	Empleo (Economía)	9	32.2	17	29.4 ◀-	16	27.7 ◀-	18	29.9 ◀-
20	Gasto (Gobierno)	21	28.3 ◀-	16	42.0	17	38.9	5	52.3
21	Justicia (Gobierno)	25	25.8 ◀-	17	32.2 ◀-	10	43.9	6	52.6
22	Recursos (Gobierno)	12	19.5 ◀-	12	12.5 ◀-	10	11.7 ◀-	16	6.6 ◀-
23	Energía (Infraestructura)	6	16.9 ◀-	6	17.9 ◀-	4	16.7 ◀-	6	16.6 ◀-
24	Exportación (Economía)	7	16.8 ◀-	7	16.5 ◀-	5	14.7 ◀-	5	12.9 ◀-
25	Transporte (Infraestructura)	3	14.8 ◀-	4	10.9 ◀-	5	12.1 ◀-	3	13.5 ◀-

| Promedio

◻ El 75% superior

◼ El 75% inferior

◀+ Factor &gt; 75% percentil

◀- Factor &lt; 25% percentil

# Arequipa

## Variables del Índice de Competitividad del Departamento de Arequipa

PILAR 1: Economía	Valor 2014	Rank 2014	
<b>Tamaño</b>			
Producto Bruto Interno Real (Millones de Nuevos Soles Base 1994)	S/. 12,336.72	3	✓
Producto Bruto Interno Real (Nuevos Soles Base 1994) ÷ Población del Departamento	S/. 9,907.01	4	✓
<b>Crecimiento</b>			
Tasa de Crecimiento Acumulada del Producto Bruto Interno Real 2012/2007 (Nuevos Soles Base 1994) (x 100)	22.90	10	!
Tasa de Crecimiento Acumulada del Producto Bruto Interno Real Per Cápita 2012/2007 (Nuevos Soles Base 1994) (x 100)	18.95	10	!
<b>Exportación</b>			
Número de DUAs (Declaración Única de Aduanas)	28,635	5	✓
Peso Neto (Millones de Kilogramos) de las Exportaciones Definitivas No Tradicionales (Partidas con Valor Total Mayor a US\$ 2,000,000)	505.80	6	✓
Valor FOB Millones de US\$ de las Exportaciones Definitivas No Tradicionales (Partidas con Valor Total Mayor a US\$ 2,000,000)	USD 559.43	5	✓
Valor FOB US\$ de las Exportaciones Definitivas No Tradicionales (Partidas con Valor Total Mayor a US\$ 2,000,000) ÷ Producto Bruto Interno Corriente US\$ (x100)	5.23	7	!
<b>Diversificación</b>			
Número de Países de Destino de las Exportaciones No Tradicionales (Partidas con Valor Total Mayor a US\$ 2,000,000)	79	4	✓
Número de Partidas Arancelarias de las Exportaciones No Tradicionales (Partidas con Valor Total Mayor a US\$ 2,000,000)	221	3	✓
<b>Empleo</b>			
Ingreso Promedio Mensual de la PEA Ocupada por Categoría Ocupacional: Asalariado Privado (Nuevos Soles)	S/. 1,420.00	4	✓
Ingreso Promedio Mensual de la PEA Ocupada por Categoría Ocupacional: Empleador (Nuevos Soles)	S/. 2,650.00	5	✓
Ingreso Promedio Mensual de la PEA Ocupada por Categoría Ocupacional: Independiente (Nuevos Soles)	S/. 1,008.00	2	✓
Población Económicamente Activa Ocupada (En Miles)	661.55	8	!
Población Económicamente Activa Ocupada ÷ Población en Edad de Trabajar (x 100)	68.54	19	✗



# Arequipa

## Variables del Índice de Competitividad del Departamento de Arequipa

PILAR 2: Empresas	Valor 2014	Rank 2014	
<b>Productividad</b>			
Población Económicamente Activa Ocupada de 14 a más Años	628,874.63	8	!
Producto Bruto Interno Corrientes (Nuevos Soles) ÷ Población Económicamente Activa Ocupada	S/. 45,962.36	3	✓
<b>Ambiente de Negocios</b>			
¿En su Región Nacen Empresas Regularmente?	3.33	11	!
¿Es Fácil Sacar Adelante una Empresa en su Región?	3.10	10	!
¿Las Empresas en su Región son Exitosas?	3.24	10	!
Créditos y Depósitos (Nuevos Soles) ÷ Producto Bruto Interno Corriente (Nuevos Soles)	0.29	7	!
Número de Empresas con más de 10 Trabajadores	1,612	2	✓
Número de Oficinas de Empresas Bancarias ÷ Población del Departamento (x 100,000)	17.31	2	✓
<b>Habilidades Gerenciales</b>			
¿El Empresario en su Región Planifica a Largo Plazo?	2.86	16	!
¿El Empresario en su Región Tiene Capacidad de Responder a Cambios que Afectan su Negocio?	3.25	13	!
¿El Empresario en su Región Tiene Capacidad para Exportar sus Productos?	3.11	14	!
¿La Calidad de los Gerentes en su Región es Buena?	3.07	17	!
<b>Innovación</b>			
¿El Empresario en su Región se Esfuerza por Crear Permanentemente Nuevos Productos o Servicios?	3.20	6	✓
¿En su Región Existen Casos de Empresas / Personas Innovadoras?	3.29	8	!
¿En su Región Existen Productos / Servicios Innovadores?	2.63	21	✗
¿Las Empresas en su Región Mejoran Permanentemente sus Técnicas y Procesos?	3.17	7	!
<b>Generación del Empleo</b>			
¿El Nivel Salarial en las Empresas de su Región es Adecuado?	2.57	14	!
¿El Trabajador Independiente Tiene Oportunidades de Trabajo en su Región?	3.23	9	!
¿Las Empresas en su Región Ofrecen Empleo Estable o Fijo?	2.44	21	✗
¿Las Empresas en su Región Tienen Puestos Bien Remunerados?	2.48	13	!

# Arequipa

## Variables del Índice de Competitividad del Departamento de Arequipa

¿Los Sobrecostos Laborales Limitan la Generación de Empleo en las Empresas de su Región?	2.95	7	!
<b>PILAR 3: Gobierno</b>		<b>Valor 2014</b>	<b>Rank 2014</b>
<b>Recursos</b>			
Presupuesto Institucional Modificado (Millones de Nuevos Soles)	S/. 5,464.70	3	✓
Presupuesto Institucional Modificado (Nuevos Soles) ÷ Población del Departamento	S/. 4,339.95	12	!
<b>Autonomía</b>			
Recursos Directamente Recaudados por las Entidades Públicas y Administrados Directamente por Éstas (Nuevos Soles) ÷ Población del Departamento	S/. 335.12	6	✓
Recursos Directamente Recaudados por las Entidades Públicas y Administrados Directamente por Éstas (Nuevos Soles) ÷ Presupuesto Institucional Modificado (Nuevos Soles) (x 100)	S/. 9.02	5	✓
<b>Gasto</b>			
Gasto Ejecutado Devengado (Millones de Nuevos Soles)	S/. 4,271.20	4	✓
Gasto Ejecutado Devengado (Nuevos Soles) ÷ Presupuesto Institucional Modificado (Nuevos Soles) (x100)	78.16	23	✗
<b>Seguridad</b>			
Denuncias por Comisión de Delitos ÷ Población del Departamento (x 1,000)	10.29	21	✗
Intervenciones por Comisión de Faltas Registradas por la PNP ÷ Población del Departamento (x 1,000)	13.14	26	✗
Número de Hechos Terroristas Registrados por la DIGIMIN			
<b>Justicia</b>			
Expedientes Resueltos por cada 1,000 Habitantes	40.83	7	!
Número de Expedientes Resueltos por los Órganos Jurisdiccionales del Poder Judicial ÷ Número de Expedientes Ingresados a los Órganos Jurisdiccionales del Poder Judicial (x 100)	81.20	25	✗
<b>PILAR 4: Infraestructura</b>		<b>Valor 2014</b>	<b>Rank 2014</b>
<b>Energía</b>			
Facturación de Energía Eléctrica a Clientes Libres (Miles US\$) ÷ Número de Clientes Libres de las Empresas de Energía Eléctrica	S/. 6,550.04	5	✓
Facturación de Energía Eléctrica a Clientes Regulados (Miles US\$) ÷ Número de Clientes Regulados de las Empresas de Energía Eléctrica	S/. 0.31	8	!
Número de Clientes Libres de las Empresas de Energía Eléctrica	15	4	✓

# Arequipa

## Variables del Índice de Competitividad del Departamento de Arequipa

Número de Clientes Regulados de las Empresas de Energía Eléctrica (En Miles)	359	4	✓
Producción de Energía Eléctrica (Gw.H)	1,367.92	6	✓
<b>Red Vial</b>			
Longitud de la Red Vial Nacional Asfaltada (Kilómetros)	989.35	4	✓
Longitud de la Red Vial Nacional Asfaltada (Kilómetros) ÷ Longitud de la Red Vial Nacional Total (Kilómetros)	0.69	13	!
Longitud de la Red Vial Departamental Asfaltada (Kilómetros)	531.22	1	✓
Longitud de la Red Vial Departamental Asfaltada (Kilómetros) ÷ Longitud de la Red Vial Departamental Total (Kilómetros)	0.31	3	✓
Longitud de la Red Vial Vecinal Asfaltada (Kilómetros)	394.09	1	✓
Longitud de la Red Vial Vecinal Asfaltada (Kilómetros) ÷ Longitud de la Red Vial Vecinal Total (Kilómetros)	0.07	4	✓
<b>Transporte</b>			
Carga de Salida Internacional Aeroportuario (Miles de Kilogramos)			
Carga Exportada Según Terminal Portuario (Toneladas Métricas)	1460.4	2	✓
Entrada de Pasajeros de Transporte Terrestre Interprovincial (En Miles)	5,567.87	2	✓
Entrada de Pasajeros de Transporte Terrestre Interprovincial ÷ Población del Departamento	4.42	5	✓
Movimiento de Entrada de Pasajeros Nacionales (Aeropuertos / Aeródromos) ÷ Población del Departamento	0.51	4	✓
Movimiento de Entrada de Pasajeros Nacionales Aeropuertos / Aeródromos (En Miles)	638.78	3	✓
<b>Turismo</b>			
Número de Camas en Albergues	96	4	✓
Número de Camas en Establecimientos No Clasificados	13,342	5	✓
Número de Camas en Hoteles de 1 Estrella	1,738	2	✓
Número de Camas En Hoteles de 2 Estrellas	6,100	2	✓
Número de Camas en Hoteles de 3 Estrellas	4,113	4	✓
Número de Camas en Hoteles de 4 Estrellas	289	8	!
Número de Camas en Hoteles de 5 Estrellas	326	4	✓
<b>Comunicación</b>			
Número de Teléfonos Fijos (En Miles)	152.00	4	✓

# Arequipa

## Variables del Índice de Competitividad del Departamento de Arequipa

Número de Teléfonos Fijos ÷ Población del Departamento (x 100)	12.07	3	✓
Número de Teléfonos Móviles (En Miles)	1,277.18	3	✓
Número de Teléfonos Móviles ÷ Población del Departamento (x 100)	102.56	2	✓
<b>PILAR 4: Personas</b>	<b>Valor 2014</b>	<b>Rank 2014</b>	
<b>Educación Escolar</b>			
Porcentaje de Estudiantes de 2do Grado de Primaria que Alcanzaron el Nivel 2 (Estudiantes que Lograron el Aprendizaje del Grado) en Comprensión de Textos Escritos.	47.40	3	✓
Porcentaje de Estudiantes de 2do grado de Primaria que Alcanzaron el Nivel 2 (Estudiantes que Lograron el Aprendizaje del Grado) en Pruebas de Matemática	21.50	5	✓
<b>Educación Superior</b>			
Número de Graduados de Universidad Pública y Privada	4,447	5	✓
Número de Graduados de Universidad Pública y Privada ÷ Población del Departamento (x 1,000)	3.57	7	!
Número de Titulados de Universidad Pública y Privada ÷ Población del Departamento (x 1,000)	3	6	✓
Número de Titulados de Universidad Pública y Privada	3,478.00	5	✓
<b>Formación Laboral</b>			
Número de Centros de Educación Ocupacional	179	2	✓
Número de Centros de Educación Ocupacional ÷ Población del Departamento (x 100,000)	14.22	2	✓
Número de Centros de Formación Tecnológica	49	2	✓
Número de Centros de Formación Tecnológica ÷ Población del Departamento (x 100,000)	3.89	2	✓
<b>Logros Educativos</b>			
Año Promedio de Estudios Alcanzado por la Población de 15 y más Años de Edad	10.80	2	✓
Porcentaje de Analfabetismo	4.40	7	!
<b>Salud</b>			
Expectativa de Vida en Años	76.43	4	✓
Porcentaje de Menores de 5 años con Desnutrición Crónica (Patrón de Referencia National Center for Health Statistics)	5.85	7	!
Porcentaje de la Población Afiliada a Algún Seguro de Salud	57.10	22	✗



# Ayacucho

## Índice de Competitividad Regional de Ayacucho

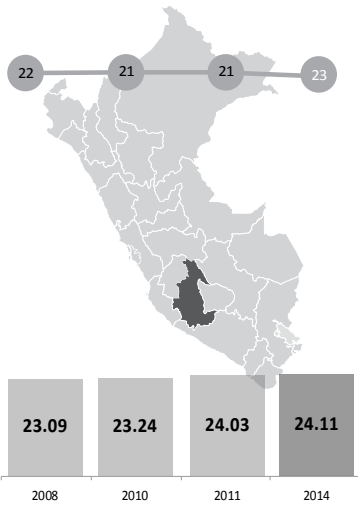

Rank 2014	Departamento	2008	2010	2011	2014
20	Ucayali	27,34	26,80	28,47	28,45
21	Huánuco	24,55	25,27	25,34	25,98
22	Apurímac	23,80	20,77	22,53	25,31
23	Ayacucho	23,09	23,24	24,03	24,11
24	Cajamarca	21,28	22,92	22,54	23,37
25	Amazonas	25,18	24,03	23,11	23,26
26	Huancavelica	18,43	17,14	17,65	18,22

Pilar	Ayacucho ICRP 2014	Media nacional ICRP 2014	Var. puntos	Var. %
Economía	22,3	28,8	× -6,44	× -22,37%
Empresas	27,7	44,7	× -17,03	× -38,11%
Gobierno	35,3	38,2	× -2,91	× -7,61%
Infraestructura	8,7	20,8	× -12,15	× -58,39%
Personas	26,6	39,5	× -12,92	× -32,69%

### Resultados por Pilares para Ayacucho

Desempeño Regional por Factores: Ayacucho vs. Promedio Nacional del ICRP 2014

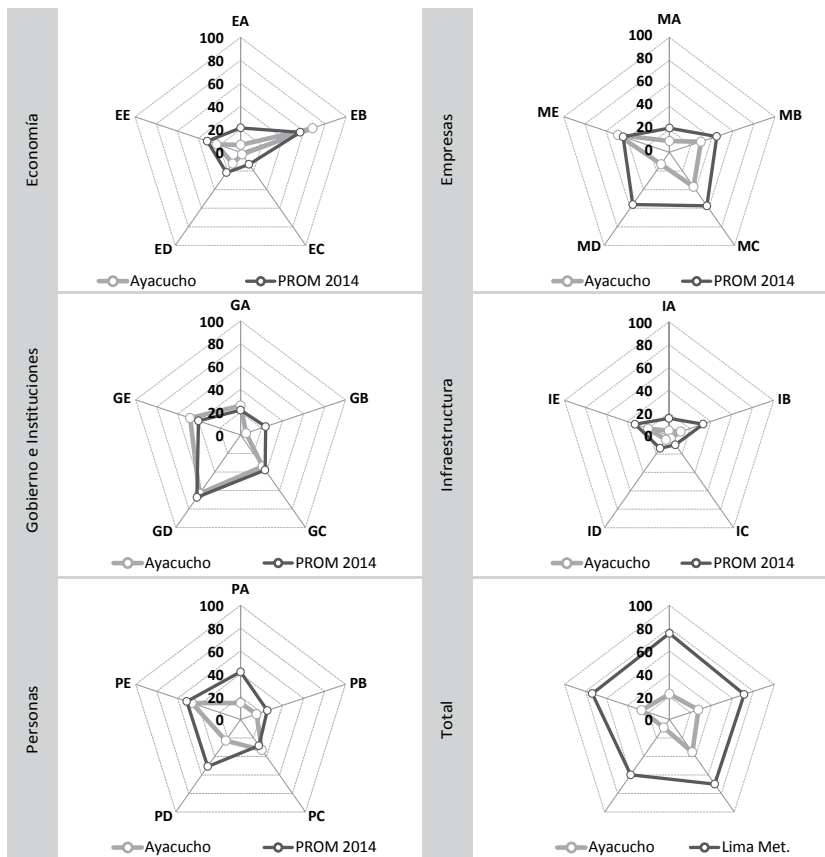

### Resultados por Factores para Ayacucho

Desempeño por factores	ICRP 2014	Rank 2014
<b>Economía</b>		
EA: Tamaño	6.58	23
EB: Crecimiento	68.17	7
EC: Exportación	2.28	19
ED: Diversificación	12.02	13
EE: Empleo	22.66	24
<b>Empresas</b>		
MA: Productividad	9.80	21
MB: Ambiente de Negocios	29.86	23
MC: Habilidades Gerenciales	36.98	23
MD: Innovación	12.84	26
ME: Generación del Empleo	48.77	13
<b>Gobierno e Instituciones</b>		
GA: Recursos	25.86	8
GB: Autonomía	5.27	22
GC: Gasto	33.89	17
GD: Seguridad	63.43	16
GE: Justicia	48.10	7
<b>Infraestructura</b>		
IA: Energía	4.39	24
IB: Red Vial	11.33	25
IC: Transporte	2.96	23
ID: Turismo	4.62	19
IE: Comunicación	20.00	18
<b>Personas</b>		
PA: Educación Escolar	14.40	25
PB: Educación Superior	15.22	17
PC: Formación Laboral	32.84	6
PD: Logros Educativos	22.86	22
PE: Salud	46.50	17
<b>Total</b>		
Economía	22.34	19
Empresas	27.65	24
Gobierno	35.31	16
Infraestructura	8.66	23
Personas	26.61	23

# Ayacucho

## Resultados Comparados por Factores de Ayacucho

FACTOR		ICRP 2014		ICRP 2011		ICRP 2010		ICRP 2008	
1	Crecimiento (Economía)	7	68.2 ◀+	2	85.4 ◀+	2	94.1 ◀+	4	85.6 ◀+
2	Seguridad (Gobierno)	16	63.4 ◀+	16	66.9 ◀+	18	59.3 ◀+	19	56.3 ◀+
3	Generación del Empleo (Empresas)	13	48.8 ◀+	18	36.2 ◀+	23	22.9	24	21.6
4	Justicia (Gobierno)	7	48.1 ◀+	7	47.3 ◀+	11	41.5 ◀+	11	43.3 ◀+
5	Salud (Personas)	17	46.5 ◀+	15	49.5 ◀+	14	50.9 ◀+	12	53.0 ◀+
6	Habilidades Gerenciales (Empresas)	23	37.0 ◀+	24	25.7	24	15.2	24	16.5
7	Gasto (Gobierno)	17	33.9	14	45.1 ◀+	6	50.0 ◀+	9	47.8 ◀+
8	Formación Laboral (Personas)	6	32.8	8	30.3	9	27.4	9	31.7
9	Ambiente de Negocios (Empresas)	23	29.9	23	24.0	23	17.9	23	18.0
10	Recursos (Gobierno)	8	25.9	13	12.4	14	10.3	11	9.2 ◀-
11	Logros Educativos (Personas)	22	22.9	21	27.4	20	20.9	20	20.1
12	Empleo (Economía)	24	22.7	24	23.5	23	24.1	19	29.6
13	Comunicación (Infraestructura)	18	20.0	17	23.6	16	24.2	16	17.9
14	Educación Superior (Personas)	17	15.2	15	16.6	14	15.4	15	13.6
15	Educación Escolar (Personas)	25	14.4	24	12.4	22	1.0 ◀-	21	1.0 ◀-
16	Innovación (Empresas)	26	12.8	25	16.8	24	21.3	23	22.7
17	Diversificación (Economía)	13	12.0	14	10.1	14	7.5 ◀-	16	7.5 ◀-
18	Red Vial (Infraestructura)	25	11.3	21	11.3	20	12.2	18	14.9
19	Productividad (Empresas)	21	9.8	20	8.5 ◀-	19	9.3 ◀-	21	6.9 ◀-
20	Tamaño (Economía)	23	6.6 ◀-	23	6.2 ◀-	21	6.5 ◀-	22	4.9 ◀-
21	Autonomía (Gobierno)	22	5.3 ◀-	21	7.1 ◀-	20	8.7 ◀-	20	13.6
22	Turismo (Infraestructura)	19	4.6 ◀-	17	3.7 ◀-	16	3.6 ◀-	17	3.6 ◀-
23	Energía (Infraestructura)	24	4.4 ◀-	23	4.6 ◀-	22	4.8 ◀-	22	4.6 ◀-
24	Transporte (Infraestructura)	23	3.0 ◀-	22	2.8 ◀-	21	2.9 ◀-	20	3.1 ◀-
25	Exportación (Economía)	19	2.3 ◀-	15	2.0 ◀-	16	1.4 ◀-	16	1.7 ◀-

| Promedio

◻ El 75% superior

◼ El 75% inferior

◀+ Factor &gt; 75% percentil

◀- Factor &lt; 25% percentil

# Ayacucho

## Variables del Índice de Competitividad del Departamento de Ayacucho

PILAR 1: Economía	Valor 2014	Rank 2014	
<b>Tamaño</b>			
Producto Bruto Interno Real (Millones de Nuevos Soles Base 1994)	S/. 2,263.47	18	!
Producto Bruto Interno Real (Nuevos Soles Base 1994) ÷ Población del Departamento	S/. 3,398.46	23	⊗
<b>Crecimiento</b>			
Tasa de Crecimiento Acumulada del Producto Bruto Interno Real 2012/2007 (Nuevos Soles Base 1994) (x 100)	21.98	12	!
Tasa de Crecimiento Acumulada del Producto Bruto Interno Real Per Cápita 2012/2007 (Nuevos Soles Base 1994) (x 100)	17.75	13	!
<b>Exportación</b>			
Número de DUAs (Declaración Única de Aduanas)	481	18	!
Peso Neto (Millones de Kilogramos) de las Exportaciones Definitivas No Tradicionales (Partidas con Valor Total Mayor a US\$ 2,000,000)	4.42	19	⊗
Valor FOB Millones de US\$ de las Exportaciones Definitivas No Tradicionales (Partidas con Valor Total Mayor a US\$ 2,000,000)	USD 13.42	18	!
Valor FOB US\$ de las Exportaciones Definitivas No Tradicionales (Partidas con Valor Total Mayor a US\$ 2,000,000) ÷ Producto Bruto Interno Corriente US\$ (x100)	0.63	17	!
<b>Diversificación</b>			
Número de Países de Destino de las Exportaciones No Tradicionales (Partidas con Valor Total Mayor a US\$ 2,000,000)	31	12	!
Número de Partidas Arancelarias de las Exportaciones No Tradicionales (Partidas con Valor Total Mayor a US\$ 2,000,000)	47	13	!
<b>Empleo</b>			
Ingreso Promedio Mensual de la PEA Ocupada por Categoría Ocupacional: Asalariado Privado (Nuevos Soles)	S/. 763.00	24	⊗
Ingreso Promedio Mensual de la PEA Ocupada por Categoría Ocupacional: Empleador (Nuevos Soles)	S/. 1,088.00	25	⊗
Ingreso Promedio Mensual de la PEA Ocupada por Categoría Ocupacional: Independiente (Nuevos Soles)	S/. 535.00	21	⊗
Población Económicamente Activa Ocupada (En Miles)	340.52	17	!
Población Económicamente Activa Ocupada ÷ Población en Edad de Trabajar (x 100)	74.56	9	!



# Ayacucho

## Variables del Índice de Competitividad del Departamento de Ayacucho

PILAR 2: Empresas	Valor 2014	Rank 2014	
<b>Productividad</b>			
Población Económicamente Activa Ocupada de 14 a más Años	320,914.19	17	!
Producto Bruto Interno Corrientes (Nuevos Soles) ÷ Población Económicamente Activa Ocupada	S/. 17,925.18	20	⊗
<b>Ambiente de Negocios</b>			
¿En su Región Nacen Empresas Regularmente?	3.22	15	!
¿Es Fácil Sacar Adelante una Empresa en su Región?	3.13	8	!
¿Las Empresas en su Región son Exitosas?	2.41	26	⊗
Créditos y Depósitos (Nuevos Soles) ÷ Producto Bruto Interno Corriente (Nuevos Soles)	0.20	19	⊗
Número de Empresas con más de 10 Trabajadores	105	21	⊗
Número de Oficinas de Empresas Bancarias ÷ Población del Departamento (x 100,000)	5.64	23	⊗
<b>Habilidades Gerenciales</b>			
¿El Empresario en su Región Planifica a Largo Plazo?	2.19	25	⊗
¿El Empresario en su Región Tiene Capacidad de Responder a Cambios que Afectan su Negocio?	3.27	12	!
¿El Empresario en su Región Tiene Capacidad para Exportar sus Productos?	2.75	20	⊗
¿La Calidad de los Gerentes en su Región es Buena?	2.43	25	⊗
<b>Innovación</b>			
¿El Empresario en su Región se Esfuerza por Crear Permanentemente Nuevos Productos o Servicios?	2.48	26	⊗
¿En su Región Existen Casos de Empresas / Personas Innovadoras?	2.65	25	⊗
¿En su Región Existen Productos / Servicios Innovadores?	2.45	25	⊗
¿Las Empresas en su Región Mejoran Permanentemente sus Técnicas y Procesos?	2.76	24	⊗
<b>Generación del Empleo</b>			
¿El Nivel Salarial en las Empresas de su Región es Adecuado?	2.75	7	!
¿El Trabajador Independiente Tiene Oportunidades de Trabajo en su Región?	3.05	12	!
¿Las Empresas en su Región Ofrecen Empleo Estable o Fijo?	2.76	13	!
¿Las Empresas en su Región Tienen Puestos Bien Remunerados?	2.37	17	!

# Ayacucho

## Variables del Índice de Competitividad del Departamento de Ayacucho

¿Los Sobrecostos Laborales Limitan la Generación de Empleo en las Empresas de su Región?	2.83	4	✓
<b>PILAR 3: Gobierno</b>			
<b>Recursos</b>			
Presupuesto Institucional Modificado (Millones de Nuevos Soles)	S/. 3,736.17	11	!
Presupuesto Institucional Modificado (Nuevos Soles) ÷ Población del Departamento	S/. 5,546.49	6	✓
<b>Autonomía</b>			
Recursos Directamente Recaudados por las Entidades Públicas y Administrados Directamente por Éstas (Nuevos Soles) ÷ Población del Departamento	S/. 155.74	20	✗
Recursos Directamente Recaudados por las Entidades Públicas y Administrados Directamente por Éstas (Nuevos Soles) ÷ Presupuesto Institucional Modificado (Nuevos Soles) (x 100)	S/. 2.99	26	✗
<b>Gasto</b>			
Gasto Ejecutado Devengado (Millones de Nuevos Soles)	S/. 3,076.40	12	!
Gasto Ejecutado Devengado (Nuevos Soles) ÷ Presupuesto Institucional Modificado (Nuevos Soles) (x100)	82.34	18	!
<b>Seguridad</b>			
Denuncias por Comisión de Delitos ÷ Población del Departamento (x 1,000)	7.29	14	!
Intervenciones por Comisión de Faltas Registradas por la PNP ÷ Población del Departamento (x 1,000)	2.90	7	!
Número de Hechos Terroristas Registrados por la DIGIMIN	399	24	✗
<b>Justicia</b>			
Expedientes Resueltos por cada 1,000 Habitantes	34.38	13	!
Número de Expedientes Resueltos por los Órganos Jurisdiccionales del Poder Judicial ÷ Número de Expedientes Ingresados a los Órganos Jurisdiccionales del Poder Judicial (x 100)	96.77	8	!
<b>PILAR 4: Infraestructura</b>			
<b>Energía</b>			
Facturación de Energía Eléctrica a Clientes Libres (Miles US\$) ÷ Número de Clientes Libres de las Empresas de Energía Eléctrica	S/. 1,509.36	18	!
Facturación de Energía Eléctrica a Clientes Regulados (Miles US\$) ÷ Número de Clientes Regulados de las Empresas de Energía Eléctrica	S/. 0.15	23	✗
Número de Clientes Libres de las Empresas de Energía Eléctrica	2	17	!

# Ayacucho

## Variables del Índice de Competitividad del Departamento de Ayacucho

Número de Clientes Regulados de las Empresas de Energía Eléctrica (En Miles)	120	16	!
Producción de Energía Eléctrica (Gw.H)	16.31	25	×
<b>Red Vial</b>			
Longitud de la Red Vial Nacional Asfaltada (Kilómetros)	691.67	9	!
Longitud de la Red Vial Nacional Asfaltada (Kilómetros) ÷ Longitud de la Red Vial Nacional Total (Kilómetros)	0.39	26	×
Longitud de la Red Vial Departamental Asfaltada (Kilómetros)			
Longitud de la Red Vial Departamental Asfaltada (Kilómetros) ÷ Longitud de la Red Vial Departamental Total (Kilómetros)			
Longitud de la Red Vial Vecinal Asfaltada (Kilómetros)	32.53	14	!
Longitud de la Red Vial Vecinal Asfaltada (Kilómetros) ÷ Longitud de la Red Vial Vecinal Total (Kilómetros)	0.00	17	!
<b>Transporte</b>			
Carga de Salida Internacional Aeroportuario (Miles de Kilogramos)			
Carga Exportada Según Terminal Portuario (Toneladas Métricas)			
Entrada de Pasajeros de Transporte Terrestre Interprovincial (En Miles)	843.06	18	!
Entrada de Pasajeros de Transporte Terrestre Interprovincial ÷ Población del Departamento	1.25	19	×
Movimiento de Entrada de Pasajeros Nacionales (Aeropuertos / Aeródromos) ÷ Población del Departamento	0.06	16	!
Movimiento de Entrada de Pasajeros Nacionales Aeropuertos / Aeródromos (En Miles)	37.06	16	!
<b>Turismo</b>			
Número de Camas en Albergues			
Número de Camas en Establecimientos No Clasificados	4,697	20	×
Número de Camas en Hoteles de 1 Estrella	367	11	!
Número de Camas En Hoteles de 2 Estrellas	309	19	×
Número de Camas en Hoteles de 3 Estrellas	476	18	!
Número de Camas en Hoteles de 4 Estrellas			
Número de Camas en Hoteles de 5 Estrellas			
<b>Comunicación</b>			
Número de Teléfonos Fijos (En Miles)	19.16	19	×

# Ayacucho

## Variables del Índice de Competitividad del Departamento de Ayacucho

Número de Teléfonos Fijos ÷ Población del Departamento (x 100)	2.84	19	⊗
Número de Teléfonos Móviles (En Miles)	405.30	16	!
Número de Teléfonos Móviles ÷ Población del Departamento (x 100)	60.85	16	!
<b>PILAR 4: Personas</b>	<b>Valor 2014</b>	<b>Rank 2014</b>	
<b>Educación Escolar</b>			
Porcentaje de Estudiantes de 2do Grado de Primaria que Alcanzaron el Nivel 2 (Estudiantes que Lograron el Aprendizaje del Grado) en Comprensión de Textos Escritos.	21.80	20	⊗
Porcentaje de Estudiantes de 2do grado de Primaria que Alcanzaron el Nivel 2 (Estudiantes que Lograron el Aprendizaje del Grado) en Pruebas de Matemática	10.10	20	⊗
<b>Educación Superior</b>			
Número de Graduados de Universidad Pública y Privada	1,175	15	!
Número de Graduados de Universidad Pública y Privada ÷ Población del Departamento (x 1,000)	1.76	13	!
Número de Titulados de Universidad Pública y Privada ÷ Población del Departamento (x 1,000)	1	16	!
Número de Titulados de Universidad Pública y Privada	655.00	19	⊗
<b>Formación Laboral</b>			
Número de Centros de Educación Ocupacional	69	8	!
Número de Centros de Educación Ocupacional ÷ Población del Departamento (x 100,000)	10.24	4	✓
Número de Centros de Formación Tecnológica	19	14	!
Número de Centros de Formación Tecnológica ÷ Población del Departamento (x 100,000)	2.82	10	!
<b>Logros Educativos</b>			
Año Promedio de Estudios Alcanzado por la Población de 15 y más Años de Edad	9.10	20	⊗
Porcentaje de Analfabetismo	13.40	22	⊗
<b>Salud</b>			
Expectativa de Vida en Años	71.04	21	⊗
Porcentaje de Menores de 5 años con Desnutrición Crónica (Patrón de Referencia National Center for Health Statistics)	22.04	22	⊗
Porcentaje de la Población Afiliada a Algún Seguro de Salud	80.80	3	✓



# Cajamarca

## Índice de Competitividad Regional de Cajamarca

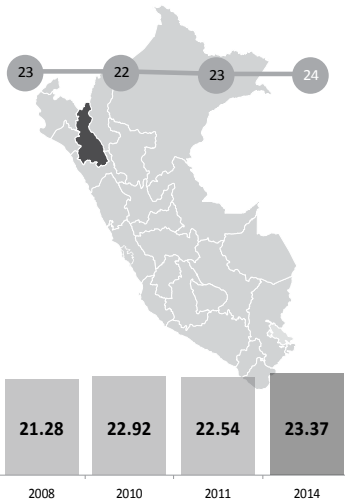

Rank 2014	Departamento	2008	2010	2011	2014
21	Huánuco	24.55	25.27	25.34	25.98
22	Apurímac	23.80	20.77	22.53	25.31
23	Ayacucho	23.09	23.24	24.03	24.11
24	Cajamarca	21.28	22.92	22.54	23.37
25	Amazonas	25.18	24.03	23.11	23.26
26	Huancavelica	18.43	17.14	17.65	18.22

Pilar	Cajamarca ICRP 2014	Media nacional ICRP 2014	Var. puntos	Var. %
Economía	17.9	28.8	× -10.89	× -37.86%
Empresas	33.0	44.7	× -11.72	× -26.23%
Gobierno	32.7	38.2	× -5.51	× -14.43%
Infraestructura	13.6	20.8	× -7.25	× -34.82%
Personas	19.8	39.5	× -19.78	× -50.02%

### Resultados por Pilares para Cajamarca

Desempeño Regional por Factores: Cajamarca vs. Promedio Nacional del ICRP 2014

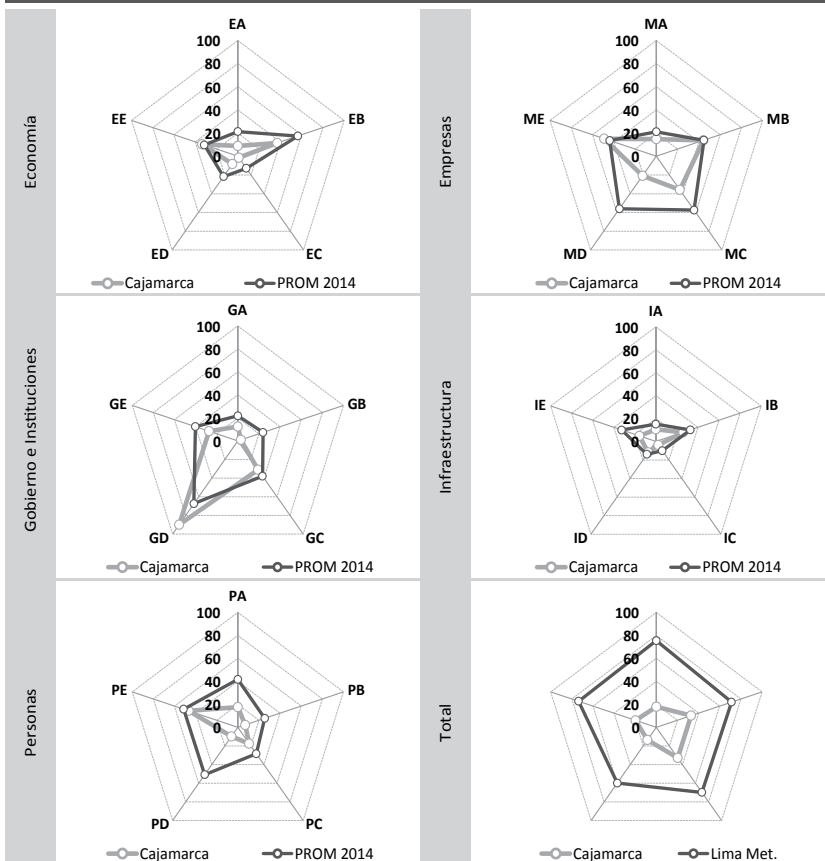

### Resultados por Factores para Cajamarca

Desempeño por factores	ICRP 2014	Rank 2014
<b>Economía</b>		
EA: Tamaño	8.84	19
EB: Crecimiento	37.16	22
EC: Exportación	1.50	23
ED: Diversificación	8.34	17
EE: Empleo	33.58	8
<b>Empresas</b>		
MA: Productividad	14.84	16
MB: Ambiente de Negocios	44.22	14
MC: Habilidades Gerenciales	35.93	24
MD: Innovación	20.83	24
ME: Generación del Empleo	48.99	12
<b>Gobierno e Instituciones</b>		
GA: Recursos	12.47	17
GB: Autonomía	2.92	26
GC: Gasto	30.91	19
GD: Seguridad	89.98	3
GE: Justicia	27.25	23
<b>Infraestructura</b>		
IA: Energía	10.68	16
IB: Red Vial	26.04	17
IC: Transporte	3.72	18
ID: Turismo	11.83	9
IE: Comunicación	15.54	20
<b>Personas</b>		
PA: Educación Escolar	17.63	23
PB: Educación Superior	6.95	23
PC: Formación Laboral	17.36	22
PD: Logros Educativos	9.64	24
PE: Salud	46.47	18
<b>Total</b>		
Economía	17.88	24
Empresas	32.96	23
Gobierno	32.71	22
Infraestructura	13.56	19
Personas	19.76	25

# Cajamarca

## Resultados Comparados por Factores de Cajamarca

FACTOR	ICRP 2014		ICRP 2011		ICRP 2010		ICRP 2008	
	Rank	Score	Rank	Score	Rank	Score	Rank	Score
1 Seguridad (Gobierno)	3	90.0	4	88.5	4	89.2	2	90.9
2 Generación del Empleo (Empresas)	12	49.0	15	37.3	20	31.9	10	52.9
3 Salud (Personas)	18	46.5	17	46.7	17	47.6	21	40.9
4 Ambiente de Negocios (Empresas)	14	44.2	12	42.4	6	44.9	18	31.6
5 Crecimiento (Economía)	22	37.2	18	38.3	21	16.2	24	1.0
6 Habilidades Gerenciales (Empresas)	24	35.9	23	29.4	20	25.5	23	19.6
7 Empleo (Economía)	8	33.6	3	40.0	4	37.9	6	37.2
8 Gasto (Gobierno)	19	30.9	19	33.4	16	39.8	18	33.2
9 Justicia (Gobierno)	23	27.3	25	11.8	22	27.7	20	20.3
10 Red Vial (Infraestructura)	17	26.0	20	13.8	19	13.2	15	22.1
11 Innovación (Empresas)	24	20.8	22	37.4	10	57.3	14	50.3
12 Educación Escolar (Personas)	23	17.6	23	13.9	22	1.0	21	1.0
13 Formación Laboral (Personas)	22	17.4	22	13.3	22	9.2	24	8.7
14 Comunicación (Infraestructura)	20	15.5	21	17.6	20	16.9	20	13.8
15 Productividad (Empresas)	16	14.8	15	13.7	14	14.5	15	11.3
16 Recursos (Gobierno)	17	12.5	16	8.0	18	5.6	18	5.4
17 Turismo (Infraestructura)	9	11.8	7	13.0	9	11.6	6	13.4
18 Energía (Infraestructura)	16	10.7	14	11.4	13	11.3	15	9.8
19 Logros Educativos (Personas)	24	9.6	23	13.5	22	13.9	22	14.1
20 Tamaño (Economía)	19	8.8	18	9.7	15	10.5	18	8.9
21 Diversificación (Economía)	17	8.3	15	9.6	13	8.0	12	8.4
22 Educación Superior (Personas)	23	7.0	20	8.7	19	7.8	21	6.3
23 Transporte (Infraestructura)	18	3.7	19	3.6	19	3.7	19	3.5
24 Autonomía (Gobierno)	26	2.9	23	6.1	21	7.8	21	9.6
25 Exportación (Economía)	23	1.5	19	1.5	18	1.1	19	1.3

| Promedio

■ El 75% superior

■ El 75% inferior

◀+ Factor &gt; 75% percentil

◀- Factor &lt; 25% percentil

# Cajamarca

## Variables del Índice de Competitividad del Departamento de Cajamarca

PILAR 1: Economía	Valor 2014	Rank 2014	
<b>Tamaño</b>			
Producto Bruto Interno Real (Millones de Nuevos Soles Base 1994)	S/. 5,278.87	11	!
Producto Bruto Interno Real (Nuevos Soles Base 1994) ÷ Población del Departamento	S/. 3,486.95	20	×
<b>Crecimiento</b>			
Tasa de Crecimiento Acumulada del Producto Bruto Interno Real 2012/2007 (Nuevos Soles Base 1994) (x 100)	7.47	23	×
Tasa de Crecimiento Acumulada del Producto Bruto Interno Real Per Cápita 2012/2007 (Nuevos Soles Base 1994) (x 100)	6.00	23	×
<b>Exportación</b>			
Número de DUAs (Declaración Única de Aduanas)	221	22	×
Peso Neto (Millones de Kilogramos) de las Exportaciones Definitivas No Tradicionales (Partidas con Valor Total Mayor a US\$ 2,000,000)	4.57	18	!
Valor FOB Millones de US\$ de las Exportaciones Definitivas No Tradicionales (Partidas con Valor Total Mayor a US\$ 2,000,000)	USD 9.81	22	×
Valor FOB US\$ de las Exportaciones Definitivas No Tradicionales (Partidas con Valor Total Mayor a US\$ 2,000,000) ÷ Producto Bruto Interno Corriente US\$ (x100)	0.18	24	×
<b>Diversificación</b>			
Número de Países de Destino de las Exportaciones No Tradicionales (Partidas con Valor Total Mayor a US\$ 2,000,000)	24	19	×
Número de Partidas Arancelarias de las Exportaciones No Tradicionales (Partidas con Valor Total Mayor a US\$ 2,000,000)	20	19	×
<b>Empleo</b>			
Ingreso Promedio Mensual de la PEA Ocupada por Categoría Ocupacional: Asalariado Privado (Nuevos Soles)	S/. 1,153.00	8	!
Ingreso Promedio Mensual de la PEA Ocupada por Categoría Ocupacional: Empleador (Nuevos Soles)	S/. 1,959.00	14	!
Ingreso Promedio Mensual de la PEA Ocupada por Categoría Ocupacional: Independiente (Nuevos Soles)	S/. 454.00	25	×
Población Económicamente Activa Ocupada (En Miles)	791.75	4	✓
Población Económicamente Activa Ocupada ÷ Población en Edad de Trabajar (x 100)	74.40	10	!



# Cajamarca

## Variables del Índice de Competitividad del Departamento de Cajamarca

PILAR 2: Empresas	Valor 2014	Rank 2014	
<b>Productividad</b>			
Población Económicamente Activa Ocupada de 14 a más Años	768,060.63	4	✓
Producto Bruto Interno Corrientes (Nuevos Soles) ÷ Población Económicamente Activa Ocupada	S/. 18,851.66	18	!
<b>Ambiente de Negocios</b>			
¿En su Región Nacen Empresas Regularmente?	3.53	4	✓
¿Es Fácil Sacar Adelante una Empresa en su Región?	3.09	11	!
¿Las Empresas en su Región son Exitosas?	2.81	23	✗
Créditos y Depósitos (Nuevos Soles) ÷ Producto Bruto Interno Corriente (Nuevos Soles)	0.20	20	✗
Número de Empresas con más de 10 Trabajadores	426	11	!
Número de Oficinas de Empresas Bancarias ÷ Población del Departamento (x 100,000)	6.51	21	✗
<b>Habilidades Gerenciales</b>			
¿El Empresario en su Región Planifica a Largo Plazo?	3.04	10	!
¿El Empresario en su Región Tiene Capacidad de Responder a Cambios que Afectan su Negocio?	3.09	16	!
¿El Empresario en su Región Tiene Capacidad para Exportar sus Productos?	2.17	26	✗
¿La Calidad de los Gerentes en su Región es Buena?	3.11	14	!
<b>Innovación</b>			
¿El Empresario en su Región se Esfuerza por Crear Permanentemente Nuevos Productos o Servicios?	2.92	19	✗
¿En su Región Existen Casos de Empresas / Personas Innovadoras?	2.79	24	✗
¿En su Región Existen Productos / Servicios Innovadores?	2.31	26	✗
¿Las Empresas en su Región Mejoran Permanentemente sus Técnicas y Procesos?	2.57	25	✗
<b>Generación del Empleo</b>			
¿El Nivel Salarial en las Empresas de su Región es Adecuado?	2.74	8	!
¿El Trabajador Independiente Tiene Oportunidades de Trabajo en su Región?	3.00	16	!
¿Las Empresas en su Región Ofrecen Empleo Estable o Fijo?	2.85	12	!
¿Las Empresas en su Región Tienen Puestos Bien Remunerados?	2.57	10	!

# Cajamarca

## Variables del Índice de Competitividad del Departamento de Cajamarca

¿Los Sobrecostos Laborales Limitan la Generación de Empleo en las Empresas de su Región?	2.92	6	✓
<b>PILAR 3: Gobierno</b>	<b>Valor 2014</b>	<b>Rank 2014</b>	
<b>Recursos</b>			
Presupuesto Institucional Modificado (Millones de Nuevos Soles)	S/. 5,149.05	4	✓
Presupuesto Institucional Modificado (Nuevos Soles) ÷ Población del Departamento	S/. 3,388.06	17	!
<b>Autonomía</b>			
Recursos Directamente Recaudados por las Entidades Públicas y Administrados Directamente por Éstas (Nuevos Soles) ÷ Población del Departamento	S/. 100.27	26	✗
Recursos Directamente Recaudados por las Entidades Públicas y Administrados Directamente por Éstas (Nuevos Soles) ÷ Presupuesto Institucional Modificado (Nuevos Soles) (x 100)	S/. 3.05	25	✗
<b>Gasto</b>			
Gasto Ejecutado Devengado (Millones de Nuevos Soles)	S/. 4,283.96	3	✓
Gasto Ejecutado Devengado (Nuevos Soles) ÷ Presupuesto Institucional Modificado (Nuevos Soles) (x100)	83.20	16	!
<b>Seguridad</b>			
Denuncias por Comisión de Delitos ÷ Población del Departamento (x 1,000)	2.98	5	✓
Intervenciones por Comisión de Faltas Registradas por la PNP ÷ Población del Departamento (x 1,000)	2.76	6	✓
Número de Hechos Terroristas Registrados por la DIGIMIN			
<b>Justicia</b>			
Expedientes Resueltos por cada 1,000 Habitantes	18.22	23	✗
Número de Expedientes Resueltos por los Órganos Jurisdiccionales del Poder Judicial ÷ Número de Expedientes Ingresados a los Órganos Jurisdiccionales del Poder Judicial (x 100)	103.01	3	✓
<b>PILAR 4: Infraestructura</b>	<b>Valor 2014</b>	<b>Rank 2014</b>	
<b>Energía</b>			
Facturación de Energía Eléctrica a Clientes Libres (Miles US\$) ÷ Número de Clientes Libres de las Empresas de Energía Eléctrica	S/. 14,318.77	3	✓
Facturación de Energía Eléctrica a Clientes Regulados (Miles US\$) ÷ Número de Clientes Regulados de las Empresas de Energía Eléctrica	S/. 0.17	21	✗
Número de Clientes Libres de las Empresas de Energía Eléctrica	3	14	!

# Cajamarca

## Variables del Índice de Competitividad del Departamento de Cajamarca

Número de Clientes Regulados de las Empresas de Energía Eléctrica (En Miles)	197	11	!
Producción de Energía Eléctrica (Gw.H)	935.60	11	!
<b>Red Vial</b>			
Longitud de la Red Vial Nacional Asfaltada (Kilómetros)	1,164.66	3	✓
Longitud de la Red Vial Nacional Asfaltada (Kilómetros) ÷ Longitud de la Red Vial Nacional Total (Kilómetros)	0.67	16	!
Longitud de la Red Vial Departamental Asfaltada (Kilómetros)	31.78	16	!
Longitud de la Red Vial Departamental Asfaltada (Kilómetros) ÷ Longitud de la Red Vial Departamental Total (Kilómetros)	0.04	18	!
Longitud de la Red Vial Vecinal Asfaltada (Kilómetros)	37.97	13	!
Longitud de la Red Vial Vecinal Asfaltada (Kilómetros) ÷ Longitud de la Red Vial Vecinal Total (Kilómetros)	0.00	19	✗
<b>Transporte</b>			
Carga de Salida Internacional Aeroportuario (Miles de Kilogramos)			
Carga Exportada Según Terminal Portuario (Toneladas Métricas)			
Entrada de Pasajeros de Transporte Terrestre Interprovincial (En Miles)	1,806.08	14	!
Entrada de Pasajeros de Transporte Terrestre Interprovincial ÷ Población del Departamento	1.19	20	✗
Movimiento de Entrada de Pasajeros Nacionales (Aeropuertos / Aeródromos) ÷ Población del Departamento	0.08	15	!
Movimiento de Entrada de Pasajeros Nacionales Aeropuertos / Aeródromos (En Miles)	122.72	13	!
<b>Turismo</b>			
Número de Camas en Albergues			
Número de Camas en Establecimientos No Clasificados	8,775	11	!
Número de Camas en Hoteles de 1 Estrella	457	8	!
Número de Camas En Hoteles de 2 Estrellas	1,072	13	!
Número de Camas en Hoteles de 3 Estrellas	1,001	10	!
Número de Camas en Hoteles de 4 Estrellas	353	6	✓
Número de Camas en Hoteles de 5 Estrellas			
<b>Comunicación</b>			
Número de Teléfonos Fijos (En Miles)	34.09	13	!

# Cajamarca

## Variables del Índice de Competitividad del Departamento de Cajamarca

Número de Teléfonos Fijos ÷ Población del Departamento (x 100)	2.24	23	⊗
Número de Teléfonos Móviles (En Miles)	808.85	11	!
Número de Teléfonos Móviles ÷ Población del Departamento (x 100)	53.43	23	⊗
<b>PILAR 4: Personas</b>	<b>Valor 2014</b>	<b>Rank 2014</b>	
<b>Educación Escolar</b>			
Porcentaje de Estudiantes de 2do Grado de Primaria que Alcanzaron el Nivel 2 (Estudiantes que Lograron el Aprendizaje del Grado) en Comprensión de Textos Escritos.	23.30	19	⊗
Porcentaje de Estudiantes de 2do grado de Primaria que Alcanzaron el Nivel 2 (Estudiantes que Lograron el Aprendizaje del Grado) en Pruebas de Matemática	13.50	16	!
<b>Educación Superior</b>			
Número de Graduados de Universidad Pública y Privada	1,121	17	!
Número de Graduados de Universidad Pública y Privada ÷ Población del Departamento (x 1,000)	0.74	23	⊗
Número de Titulados de Universidad Pública y Privada ÷ Población del Departamento (x 1,000)	0	23	⊗
Número de Titulados de Universidad Pública y Privada	740.00	17	!
<b>Formación Laboral</b>			
Número de Centros de Educación Ocupacional	48	14	!
Número de Centros de Educación Ocupacional ÷ Población del Departamento (x 100,000)	3.16	23	⊗
Número de Centros de Formación Tecnológica	37	6	✓
Número de Centros de Formación Tecnológica ÷ Población del Departamento (x 100,000)	2.43	18	!
<b>Logros Educativos</b>			
Año Promedio de Estudios Alcanzado por la Población de 15 y más Años de Edad	8.30	25	⊗
Porcentaje de Analfabetismo	14.20	24	⊗
<b>Salud</b>			
Expectativa de Vida en Años	73.15	13	!
Porcentaje de Menores de 5 años con Desnutrición Crónica (Patrón de Referencia National Center for Health Statistics)	27.43	25	⊗
Porcentaje de la Población Afiliada a Algún Seguro de Salud	77.60	5	✓



# Callao

## Índice de Competitividad Regional de Callao

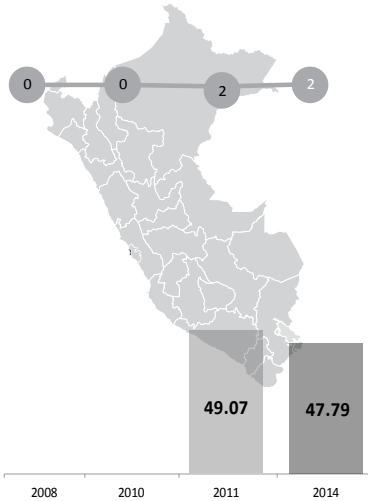

Rank 2014	Departamento	2008	2010	2011	2014
1	Lima y Callao	74.45	72.78		
1	Lima			69.66	
1	Lima Metropolitana				69.97
2	Callao			49.07	47.79
3	Arequipa	49.29	44.72	45.15	44.42
4	Tacna	44.26	40.77	43.06	44.42
5	Moquegua	42.28	40.05	41.38	43.57

Pilar	Callao ICRP 2014	Media nacional ICRP 2014	Var. puntos	Var. %
Economía	50.2	28.8	✓ 21.37	✓ 74.26%
Empresas	48.1	44.7	✓ 3.42	✓ 7.64%
Gobierno	42.9	38.2	✓ 4.72	✓ 12.35%
Infraestructura	48.6	20.8	✓ 27.81	✓ 133.65%
Personas	49.1	39.5	✓ 9.60	✓ 24.28%

### Resultados por Pilares para Callao

Desempeño Regional por Factores: Callao vs. Promedio Nacional del ICRP 2014

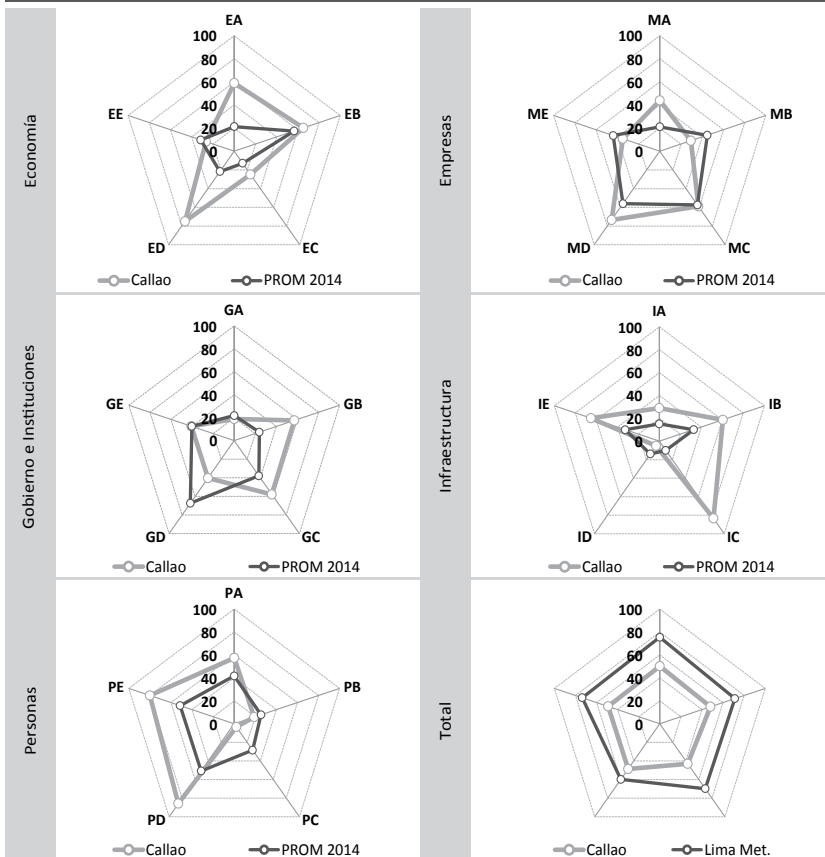

### Resultados por Factores para Callao

Desempeño por Factores	ICRP 2014	Rank 2014
<b>Economía</b>		
EA: Tamaño	59.00	3
EB: Crecimiento	65.28	10
EC: Exportación	24.87	5
ED: Diversificación	74.96	2
EE: Empleo	26.64	18
<b>Empresas</b>		
MA: Productividad	43.95	3
MB: Ambiente de Negocios	29.33	24
MC: Habilidades Gerenciales	58.94	15
MD: Innovación	73.45	5
ME: Generación del Empleo	34.83	19
<b>Gobierno e Instituciones</b>		
GA: Recursos	18.99	13
GB: Autonomía	56.98	3
GC: Gasto	57.79	3
GD: Seguridad	40.31	25
GE: Justicia	40.63	10
<b>Infraestructura</b>		
IA: Energía	28.98	4
IB: Red Vial	60.62	1
IC: Transporte	83.34	1
ID: Turismo	4.97	16
IE: Comunicación	65.19	2
<b>Personas</b>		
PA: Educación Escolar	57.32	6
PB: Educación Superior	19.02	15
PC: Formación Laboral	3.44	26
PD: Logros Educativos	85.92	2
PE: Salud	79.96	1
<b>Total</b>		
Economía	50.15	2
Empresas	48.10	10
Gobierno	42.94	5
Infraestructura	48.62	2
Personas	49.13	8

# Callao

## Resultados Comparados por Factores de Callao

FACTOR		ICRP 2014		ICRP 2011	
1	Logros Educativos (Personas)	2	85.9 ◀+	2	98.4 ◀+
2	Transporte (Infraestructura)	1	83.3 ◀+	1	80.2 ◀+
3	Salud (Personas)	1	80.0 ◀+	1	79.5 ◀+
4	Diversificación (Economía)	2	75.0 ◀+	2	75.7 ◀+
5	Innovación (Empresas)	5	73.5 ◀+	6	68.3 ◀+
6	Crecimiento (Economía)	10	65.3 ◀+	4	64.7
7	Comunicación (Infraestructura)	2	65.2	3	61.1
8	Red Vial (Infraestructura)	1	60.6	1	60.8
9	Tamaño (Economía)	3	59.0	3	53.1
10	Habilidades Gerenciales (Empresas)	15	58.9	8	60.4
11	Gasto (Gobierno)	3	57.8	7	52.1
12	Educación Escolar (Personas)	6	57.3	6	65.4 ◀+
13	Autonomía (Gobierno)	3	57.0	3	70.0 ◀+
14	Productividad (Empresas)	3	43.9	3	36.9
15	Justicia (Gobierno)	10	40.6	5	52.1
16	Seguridad (Gobierno)	25	40.3	25	41.4
17	Generación del Empleo (Empresas)	19	34.8	10	49.1
18	Ambiente de Negocios (Empresas)	24	29.3	22	31.0
19	Energía (Infraestructura)	4	29.0	3	31.6
20	Empleo (Economía)	18	26.6 ◀-	9	34.4
21	Exportación (Economía)	5	24.9 ◀-	4	27.0 ◀-
22	Educación Superior (Personas)	15	19.0 ◀-	13	20.2 ◀-
23	Recursos (Gobierno)	13	19.0 ◀-	18	6.4 ◀-
24	Turismo (Infraestructura)	16	5.0 ◀-	15	4.7 ◀-
25	Formación Laboral (Personas)	26	3.4 ◀-	25	2.5 ◀-

| Promedio

◻ El 75% superior

◼ El 75% inferior

◀+ Factor &gt; 75% percentil

◀- Factor &lt; 25% percentil

# Callao

## Variables del Índice de Competitividad de la Provincia Constitucional del Callao

PILAR 1: Economía	Valor 2014	Rank 2014	
<b>Tamaño</b>			
Producto Bruto Interno Real (Millones de Nuevos Soles Base 1994)	S/. 13,300.65	2	✓
Producto Bruto Interno Real (Nuevos Soles Base 1994) ÷ Población del Departamento	S/. 13,723.75	2	✓
<b>Crecimiento</b>			
Tasa de Crecimiento Acumulada del Producto Bruto Interno Real 2012/2007 (Nuevos Soles Base 1994) (x 100)	24.80	7	!
Tasa de Crecimiento Acumulada del Producto Bruto Interno Real Per Cápita 2012/2007 (Nuevos Soles Base 1994) (x 100)	19.34	9	!
<b>Exportación</b>			
Número de DUAs (Declaración Única de Aduanas)	39,441	3	✓
Peso Neto (Millones de Kilogramos) de las Exportaciones Definitivas No Tradicionales (Partidas con Valor Total Mayor a US\$ 2,000,000)	520.47	5	✓
Valor FOB Millones de US\$ de las Exportaciones Definitivas No Tradicionales (Partidas con Valor Total Mayor a US\$ 2,000,000)	USD 849.97	4	✓
Valor FOB US\$ de las Exportaciones Definitivas No Tradicionales (Partidas con Valor Total Mayor a US\$ 2,000,000) ÷ Producto Bruto Interno Corriente US\$ (x100)	7.84	4	✓
<b>Diversificación</b>			
Número de Países de Destino de las Exportaciones No Tradicionales (Partidas con Valor Total Mayor a US\$ 2,000,000)	116	2	✓
Número de Partidas Arancelarias de las Exportaciones No Tradicionales (Partidas con Valor Total Mayor a US\$ 2,000,000)	374	2	✓
<b>Empleo</b>			
Ingreso Promedio Mensual de la PEA Ocupada por Categoría Ocupacional: Asalariado Privado (Nuevos Soles)	S/. 1,443.00	3	✓
Ingreso Promedio Mensual de la PEA Ocupada por Categoría Ocupacional: Empleador (Nuevos Soles)	S/. 2,176.00	9	!
Ingreso Promedio Mensual de la PEA Ocupada por Categoría Ocupacional: Independiente (Nuevos Soles)	S/. 860.00	6	✓
Población Económicamente Activa Ocupada (En Miles)	504.13	11	!
Población Económicamente Activa Ocupada ÷ Población en Edad de Trabajar (x 100)	66.22	25	✗



# Callao

## Variables del Índice de Competitividad de la Provincia Constitucional del Callao

PILAR 2: Empresas	Valor 2014	Rank 2014	
<b>Productividad</b>			
Población Económicamente Activa Ocupada de 14 a más Años	487,499.18	11	!
Producto Bruto Interno Corrientes (Nuevos Soles) ÷ Población Económicamente Activa Ocupada	S/. 60,134.92	2	✓
<b>Ambiente de Negocios</b>			
¿En su Región Nacen Empresas Regularmente?	3.12	20	✗
¿Es Fácil Sacar Adelante una Empresa en su Región?	2.45	22	✗
¿Las Empresas en su Región son Exitosas?	2.92	22	✗
Créditos y Depósitos (Nuevos Soles) ÷ Producto Bruto Interno Corriente (Nuevos Soles)	0.23	15	!
Número de Empresas con más de 10 Trabajadores	1,308	3	✓
Número de Oficinas de Empresas Bancarias ÷ Población del Departamento (x 100,000)	11.09	11	!
<b>Habilidades Gerenciales</b>			
¿El Empresario en su Región Planifica a Largo Plazo?	2.95	12	!
¿El Empresario en su Región Tiene Capacidad de Responder a Cambios que Afectan su Negocio?	2.90	23	✗
¿El Empresario en su Región Tiene Capacidad para Exportar sus Productos?	3.40	4	✓
¿La Calidad de los Gerentes en su Región es Buena?	3.40	4	✓
<b>Innovación</b>			
¿El Empresario en su Región se Esfuerza por Crear Permanentemente Nuevos Productos o Servicios?	3.08	17	!
¿En su Región Existen Casos de Empresas / Personas Innovadoras?	3.92	1	✓
¿En su Región Existen Productos / Servicios Innovadores?	3.08	12	!
¿Las Empresas en su Región Mejoran Permanentemente sus Técnicas y Procesos?	3.28	2	✓
<b>Generación del Empleo</b>			
¿El Nivel Salarial en las Empresas de su Región es Adecuado?	2.42	19	✗
¿El Trabajador Independiente Tiene Oportunidades de Trabajo en su Región?	3.08	11	!
¿Las Empresas en su Región Ofrecen Empleo Estable o Fijo?	2.68	15	!
¿Las Empresas en su Región Tienen Puestos Bien Remunerados?	2.28	22	✗

# Callao

## Variables del Índice de Competitividad de la Provincia Constitucional del Callao

¿Los Sobrecostos Laborales Limitan la Generación de Empleo en las Empresas de su Región?	3.42	18	!
<b>PILAR 3: Gobierno</b>		<b>Valor 2014</b>	<b>Rank 2014</b>
<b>Recursos</b>			
Presupuesto Institucional Modificado (Millones de Nuevos Soles)	S/. 4,586.35	8	!
Presupuesto Institucional Modificado (Nuevos Soles) ÷ Población del Departamento	S/. 4,666.61	9	!
<b>Autonomía</b>			
Recursos Directamente Recaudados por las Entidades Públicas y Administrados Directamente por Éstas (Nuevos Soles) ÷ Población del Departamento	S/. 480.51	4	✓
Recursos Directamente Recaudados por las Entidades Públicas y Administrados Directamente por Éstas (Nuevos Soles) ÷ Presupuesto Institucional Modificado (Nuevos Soles) (x 100)	S/. 11.09	3	✓
<b>Gasto</b>			
Gasto Ejecutado Devengado (Millones de Nuevos Soles)	S/. 4,255.16	5	✓
Gasto Ejecutado Devengado (Nuevos Soles) ÷ Presupuesto Institucional Modificado (Nuevos Soles) (x100)	92.78	2	✓
<b>Seguridad</b>			
Denuncias por Comisión de Delitos ÷ Población del Departamento (x 1,000)	14.50	25	✗
Intervenciones por Comisión de Faltas Registradas por la PNP ÷ Población del Departamento (x 1,000)	12.74	24	✗
Número de Hechos Terroristas Registrados por la DIGIMIN			
<b>Justicia</b>			
Expedientes Resueltos por cada 1,000 Habitantes	28.62	16	!
Número de Expedientes Resueltos por los Órganos Jurisdiccionales del Poder Judicial ÷ Número de Expedientes Ingresados a los Órganos Jurisdiccionales del Poder Judicial (x 100)	92.38	14	!
<b>PILAR 4: Infraestructura</b>		<b>Valor 2014</b>	<b>Rank 2014</b>
<b>Energía</b>			
Facturación de Energía Eléctrica a Clientes Libres (Miles US\$) ÷ Número de Clientes Libres de las Empresas de Energía Eléctrica	S/. 1,523.57	17	!
Facturación de Energía Eléctrica a Clientes Regulados (Miles US\$) ÷ Número de Clientes Regulados de las Empresas de Energía Eléctrica	S/. 0.55	2	✓
Número de Clientes Libres de las Empresas de Energía Eléctrica	35	2	✓

# Callao

## Variables del Índice de Competitividad de la Provincia Constitucional del Callao

Número de Clientes Regulados de las Empresas de Energía Eléctrica (En Miles)	208	10	!
Producción de Energía Eléctrica (Gw.H)	3,318.17	3	✓
<b>Red Vial</b>			
Longitud de la Red Vial Nacional Asfaltada (Kilómetros)	13.10	26	✗
Longitud de la Red Vial Nacional Asfaltada (Kilómetros) ÷ Longitud de la Red Vial Nacional Total (Kilómetros)	1.00	1	✓
Longitud de la Red Vial Departamental Asfaltada (Kilómetros)	14.88	19	✗
Longitud de la Red Vial Departamental Asfaltada (Kilómetros) ÷ Longitud de la Red Vial Departamental Total (Kilómetros)	1.00	1	✓
Longitud de la Red Vial Vecinal Asfaltada (Kilómetros)			
Longitud de la Red Vial Vecinal Asfaltada (Kilómetros) ÷ Longitud de la Red Vial Vecinal Total (Kilómetros)			
<b>Transporte</b>			
Carga de Salida Internacional Aeroportuario (Miles de Kilogramos)	195285.0	1	✓
Carga Exportada Según Terminal Portuario (Toneladas Métricas)	8560.3	1	✓
Entrada de Pasajeros de Transporte Terrestre Interprovincial (En Miles)	2,678.27	11	!
Entrada de Pasajeros de Transporte Terrestre Interprovincial ÷ Población del Departamento	2.73	10	!
Movimiento de Entrada de Pasajeros Nacionales (Aeropuertos / Aeródromos) ÷ Población del Departamento	3.99	1	✓
Movimiento de Entrada de Pasajeros Nacionales Aeropuertos / Aeródromos (En Miles)	3,922.51	1	✓
<b>Turismo</b>			
Número de Camas en Albergues			
Número de Camas en Establecimientos No Clasificados	4,887	17	!
Número de Camas en Hoteles de 1 Estrella	368	10	!
Número de Camas En Hoteles de 2 Estrellas	501	17	!
Número de Camas en Hoteles de 3 Estrellas	140	23	✗
Número de Camas en Hoteles de 4 Estrellas	260	10	!
Número de Camas en Hoteles de 5 Estrellas			
<b>Comunicación</b>			
Número de Teléfonos Fijos (En Miles)	153.61	3	✓

# Callao

## Variables del Índice de Competitividad de la Provincia Constitucional del Callao

Número de Teléfonos Fijos ÷ Población del Departamento (x 100)	15.63	2	✓
Número de Teléfonos Móviles (En Miles)	891.62	6	✓
Número de Teléfonos Móviles ÷ Población del Departamento (x 100)	92.00	6	✓
<b>PILAR 4: Personas</b>	<b>Valor 2014</b>	<b>Rank 2014</b>	
<b>Educación Escolar</b>			
Porcentaje de Estudiantes de 2do Grado de Primaria que Alcanzaron el Nivel 2 (Estudiantes que Lograron el Aprendizaje del Grado) en Comprensión de Textos Escritos.	41.20	5	✓
Porcentaje de Estudiantes de 2do grado de Primaria que Alcanzaron el Nivel 2 (Estudiantes que Lograron el Aprendizaje del Grado) en Pruebas de Matemática	18.90	8	!
<b>Educación Superior</b>			
Número de Graduados de Universidad Pública y Privada	1,700	11	!
Número de Graduados de Universidad Pública y Privada ÷ Población del Departamento (x 1,000)	1.75	15	!
Número de Titulados de Universidad Pública y Privada ÷ Población del Departamento (x 1,000)	1	14	!
Número de Titulados de Universidad Pública y Privada	1,376.00	11	!
<b>Formación Laboral</b>			
Número de Centros de Educación Ocupacional	29	19	✗
Número de Centros de Educación Ocupacional ÷ Población del Departamento (x 100,000)	2.95	24	✗
Número de Centros de Formación Tecnológica	7	24	✗
Número de Centros de Formación Tecnológica ÷ Población del Departamento (x 100,000)	0.71	26	✗
<b>Logros Educativos</b>			
Año Promedio de Estudios Alcanzado por la Población de 15 y más Años de Edad	10.80	2	✓
Porcentaje de Analfabetismo	2.20	2	✓
<b>Salud</b>			
Expectativa de Vida en Años	77.82	1	✓
Porcentaje de Menores de 5 años con Desnutrición Crónica (Patrón de Referencia National Center for Health Statistics)	2.53	2	✓
Porcentaje de la Población Afiliada a Algún Seguro de Salud	70.20	9	!



# Cusco

## Índice de Competitividad Regional de Cusco

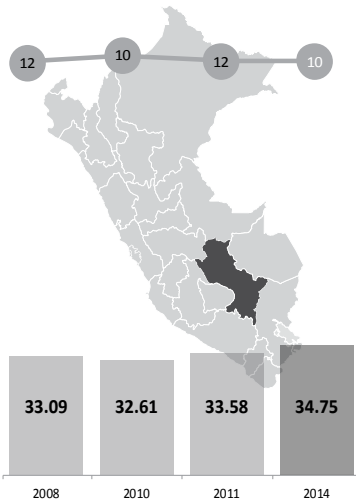

Rank 2014	Departamento	2008	2010	2011	2014
7	La Libertad	41.68	42.31	40.54	39.37
8	Lambayeque	40.77	41.11	39.35	36.79
9	Lima Provincias				36.63
10	Cusco	33.09	32.61	33.58	34.75
11	Piura	34.71	36.13	35.60	34.72
12	Madre de Dios	30.97	32.33	33.80	33.55
13	Tumbes	35.93	34.94	35.11	33.42

Pilar	Cusco ICRP 2014	Media nacional ICRP 2014	Var. puntos	Var. %
Economía	32.5	28.8	✓ 3.75	✓ 13.02%
Empresas	45.2	44.7	✓ 0.52	! 1.16%
Gobierno	37.9	38.2	✗ -0.33	✗ -0.87%
Infraestructura	22.5	20.8	✓ 1.72	✓ 8.28%
Personas	35.6	39.5	✗ -3.90	✗ -9.88%

### Resultados por Pilares para Cusco

Desempeño Regional por Factores: Cusco vs. Promedio Nacional del ICRP 2014

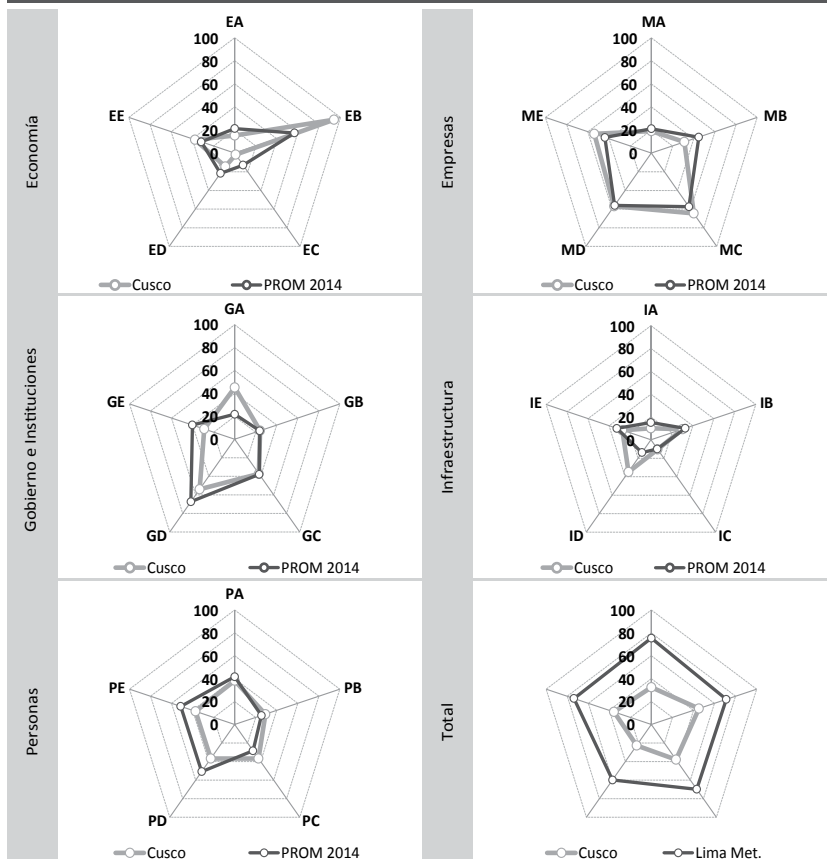

### Resultados por Factores para Cusco

Desempeño por factores	ICRP 2014	Rank 2014
<b>Economía</b>		
EA: Tamaño	15.30	14
EB: Crecimiento	93.91	1
EC: Exportación	1.53	21
ED: Diversificación	14.36	12
EE: Empleo	37.53	5
<b>Empresas</b>		
MA: Productividad	19.18	12
MB: Ambiente de Negocios	31.22	21
MC: Habilidades Gerenciales	64.69	9
MD: Innovación	56.90	16
ME: Generación del Empleo	54.01	7
<b>Gobierno e Instituciones</b>		
GA: Recursos	45.22	3
GB: Autonomía	24.13	9
GC: Gasto	37.27	14
GD: Seguridad	53.93	19
GE: Justicia	28.88	19
<b>Infraestructura</b>		
IA: Energía	10.06	18
IB: Red Vial	30.22	16
IC: Transporte	10.36	7
ID: Turismo	34.73	3
IE: Comunicación	27.30	14
<b>Personas</b>		
PA: Educación Escolar	38.33	15
PB: Educación Superior	29.19	9
PC: Formación Laboral	36.69	5
PD: Logros Educativos	36.66	20
PE: Salud	37.27	23
<b>Total</b>		
Economía	32.53	6
Empresas	45.20	14
Gobierno	37.89	8
Infraestructura	22.53	8
Personas	35.63	14

# Cusco

## Resultados Comparados por Factores de Cusco

FACTOR	ICRP 2014			ICRP 2011			ICRP 2010			ICRP 2008		
	Rank	Value	Indicator	Rank	Value	Indicator	Rank	Value	Indicator	Rank	Value	Indicator
1 Crecimiento (Economía)	1	93.9	◀+	3	74.1	◀+	6	58.2	◀+	2	86.6	◀+
2 Habilidades Gerenciales (Empresas)	9	64.7	◀+	12	56.5	◀+	13	49.3	◀+	16	37.4	◀+
3 Innovación (Empresas)	16	56.9	◀+	15	57.7	◀+	9	57.6	◀+	12	54.4	◀+
4 Generación del Empleo (Empresas)	7	54.0	◀+	4	54.2	◀+	3	61.1	◀+	15	47.6	◀+
5 Seguridad (Gobierno)	19	53.9	◀+	17	60.9	◀+	20	58.3	◀+	16	69.9	◀+
6 Recursos (Gobierno)	3	45.2	◀+	5	33.6	◀+	7	24.1	◀+	8	12.6	◀+
7 Educación Escolar (Personas)	15	38.3	◀+	14	40.9	◀+	15	37.2	◀+	15	35.2	◀+
8 Empleo (Economía)	5	37.5	◀+	8	36.6	◀+	3	39.8	◀+	13	33.1	◀+
9 Salud (Personas)	23	37.3	◀+	23	32.0	◀+	23	32.7	◀+	15	48.7	◀+
10 Gasto (Gobierno)	14	37.3	◀+	12	46.7	◀+	13	42.8	◀+	21	28.0	◀+
11 Formación Laboral (Personas)	5	36.7	◀+	5	36.8	◀+	5	33.0	◀+	8	34.1	◀+
12 Logros Educativos (Personas)	20	36.7	◀+	19	41.4	◀+	16	44.7	◀+	14	49.6	◀+
13 Turismo (Infraestructura)	3	34.7	◀+	3	27.3	◀+	3	25.1	◀+	2	31.2	◀+
14 Ambiente de Negocios (Empresas)	21	31.2	◀+	20	33.2	◀+	14	37.0	◀+	13	38.0	◀+
15 Red Vial (Infraestructura)	16	30.2	◀+	17	22.1	◀+	17	19.0	◀+	13	25.3	◀+
16 Educación Superior (Personas)	9	29.2	◀+	8	32.9	◀+	8	32.8	◀+	7	37.3	◀+
17 Justicia (Gobierno)	19	28.9	◀+	23	25.1	◀+	20	27.9	◀+	17	27.3	◀+
18 Comunicación (Infraestructura)	14	27.3	◀+	13	31.0	◀+	13	31.7	◀+	13	24.9	◀+
19 Autonomía (Gobierno)	9	24.1	◀+	8	28.3	◀+	6	33.6	◀+	7	39.9	◀+
20 Productividad (Empresas)	12	19.2	◀+	12	16.6	◀+	11	16.4	◀+	12	15.3	◀+
21 Tamaño (Economía)	14	15.3	◀+	14	13.5	◀+	13	12.4	◀+	15	11.3	◀+
22 Diversificación (Economía)	12	14.4	◀+	11	16.5	◀+	9	15.4	◀+	10	15.5	◀+
23 Transporte (Infraestructura)	7	10.4	◀+	7	9.7	◀+	3	14.3	◀+	4	13.4	◀+
24 Energía (Infraestructura)	18	10.1	◀+	17	10.3	◀+	17	9.8	◀+	17	9.6	◀+
25 Exportación (Economía)	21	1.5	◀+	20	1.5	◀+	19	1.1	◀+	20	1.1	◀+

Promedio
  El 75% superior
  El 75% inferior
 ◀+ Factor > 75% percentil
◀- Factor < 25% percentil

# Cusco

## Variables del Índice de Competitividad del Departamento de Cusco

PILAR 1: Economía	Valor 2014	Rank 2014	
<b>Tamaño</b>			
Producto Bruto Interno Real (Millones de Nuevos Soles Base 1994)	S/. 6,314.79	9	!
Producto Bruto Interno Real (Nuevos Soles Base 1994) ÷ Población del Departamento	S/. 4,886.95	13	!
<b>Crecimiento</b>			
Tasa de Crecimiento Acumulada del Producto Bruto Interno Real 2012/2007 (Nuevos Soles Base 1994) (x 100)	36.15	1	✓
Tasa de Crecimiento Acumulada del Producto Bruto Interno Real Per Cápita 2012/2007 (Nuevos Soles Base 1994) (x 100)	33.38	1	✓
<b>Exportación</b>			
Número de DUAs (Declaración Única de Aduanas)	806	15	!
Peso Neto (Millones de Kilogramos) de las Exportaciones Definitivas No Tradicionales (Partidas con Valor Total Mayor a US\$ 2,000,000)	4.12	20	✗
Valor FOB Millones de US\$ de las Exportaciones Definitivas No Tradicionales (Partidas con Valor Total Mayor a US\$ 2,000,000)	USD 12.54	19	✗
Valor FOB US\$ de las Exportaciones Definitivas No Tradicionales (Partidas con Valor Total Mayor a US\$ 2,000,000) ÷ Producto Bruto Interno Corriente US\$ (x100)	0.19	23	✗
<b>Diversificación</b>			
Número de Países de Destino de las Exportaciones No Tradicionales (Partidas con Valor Total Mayor a US\$ 2,000,000)	27	17	!
Número de Partidas Arancelarias de las Exportaciones No Tradicionales (Partidas con Valor Total Mayor a US\$ 2,000,000)	58	12	!
<b>Empleo</b>			
Ingreso Promedio Mensual de la PEA Ocupada por Categoría Ocupacional: Asalariado Privado (Nuevos Soles)	S/. 1,111.00	14	!
Ingreso Promedio Mensual de la PEA Ocupada por Categoría Ocupacional: Empleador (Nuevos Soles)	S/. 2,022.00	11	!
Ingreso Promedio Mensual de la PEA Ocupada por Categoría Ocupacional: Independiente (Nuevos Soles)	S/. 707.00	11	!
Población Económicamente Activa Ocupada (En Miles)	726.52	6	✓
Población Económicamente Activa Ocupada ÷ Población en Edad de Trabajar (x 100)	77.41	5	✓



# Cusco

## Variables del Índice de Competitividad del Departamento de Cusco

PILAR 2: Empresas	Valor 2014	Rank 2014	
<b>Productividad</b>			
Población Económicamente Activa Ocupada de 14 a más Años	734,675.92	6	✓
Producto Bruto Interno Corrientes (Nuevos Soles) ÷ Población Económicamente Activa Ocupada	S/. 24,554.69	12	!
<b>Ambiente de Negocios</b>			
¿En su Región Nacen Empresas Regularmente?	2.89	24	✗
¿Es Fácil Sacar Adelante una Empresa en su Región?	2.51	20	✗
¿Las Empresas en su Región son Exitosas?	3.16	15	!
Créditos y Depósitos (Nuevos Soles) ÷ Producto Bruto Interno Corriente (Nuevos Soles)	0.24	14	!
Número de Empresas con más de 10 Trabajadores	532	9	!
Número de Oficinas de Empresas Bancarias ÷ Población del Departamento (x 100,000)	9.92	14	!
<b>Habilidades Gerenciales</b>			
¿El Empresario en su Región Planifica a Largo Plazo?	3.35	5	✓
¿El Empresario en su Región Tiene Capacidad de Responder a Cambios que Afectan su Negocio?	3.08	17	!
¿El Empresario en su Región Tiene Capacidad para Exportar sus Productos?	3.47	2	✓
¿La Calidad de los Gerentes en su Región es Buena?	2.89	19	✗
<b>Innovación</b>			
¿El Empresario en su Región se Esfuerza por Crear Permanentemente Nuevos Productos o Servicios?	3.15	10	!
¿En su Región Existen Casos de Empresas / Personas Innovadoras?	2.90	22	✗
¿En su Región Existen Productos / Servicios Innovadores?	3.15	10	!
¿Las Empresas en su Región Mejoran Permanentemente sus Técnicas y Procesos?	3.03	14	!
<b>Generación del Empleo</b>			
¿El Nivel Salarial en las Empresas de su Región es Adecuado?	2.52	17	!
¿El Trabajador Independiente Tiene Oportunidades de Trabajo en su Región?	3.03	14	!
¿Las Empresas en su Región Ofrecen Empleo Estable o Fijo?	3.17	3	✓
¿Las Empresas en su Región Tienen Puestos Bien Remunerados?	2.57	11	!

# Cusco

## Variables del Índice de Competitividad del Departamento de Cusco

¿Los Sobrecostos Laborales Limitan la Generación de Empleo en las Empresas de su Región?	2.78	3	✓
<b>PILAR 3: Gobierno</b>		<b>Valor 2014</b>	<b>Rank 2014</b>
<b>Recursos</b>			
Presupuesto Institucional Modificado (Millones de Nuevos Soles)	S/. 8,679.09	2	✓
Presupuesto Institucional Modificado (Nuevos Soles) ÷ Población del Departamento	S/. 6,673.09	3	✓
<b>Autonomía</b>			
Recursos Directamente Recaudados por las Entidades Públicas y Administrados Directamente por Éstas (Nuevos Soles) ÷ Población del Departamento	S/. 320.96	7	!
Recursos Directamente Recaudados por las Entidades Públicas y Administrados Directamente por Éstas (Nuevos Soles) ÷ Presupuesto Institucional Modificado (Nuevos Soles) (x 100)	S/. 5.73	13	!
<b>Gasto</b>			
Gasto Ejecutado Devengado (Millones de Nuevos Soles)	S/. 7,056.17	2	✓
Gasto Ejecutado Devengado (Nuevos Soles) ÷ Presupuesto Institucional Modificado (Nuevos Soles) (x100)	81.30	20	✗
<b>Seguridad</b>			
Denuncias por Comisión de Delitos ÷ Población del Departamento (x 1,000)	5.47	10	!
Intervenciones por Comisión de Faltas Registradas por la PNP ÷ Población del Departamento (x 1,000)	9.46	17	!
Número de Hechos Terroristas Registrados por la DIGIMIN	324	23	✗
<b>Justicia</b>			
Expedientes Resueltos por cada 1,000 Habitantes	31.17	15	!
Número de Expedientes Resueltos por los Órganos Jurisdiccionales del Poder Judicial ÷ Número de Expedientes Ingresados a los Órganos Jurisdiccionales del Poder Judicial (x 100)	89.36	18	!
<b>PILAR 4: Infraestructura</b>		<b>Valor 2014</b>	<b>Rank 2014</b>
<b>Energía</b>			
Facturación de Energía Eléctrica a Clientes Libres (Miles US\$) ÷ Número de Clientes Libres de las Empresas de Energía Eléctrica	S/. 7,227.73	4	✓
Facturación de Energía Eléctrica a Clientes Regulados (Miles US\$) ÷ Número de Clientes Regulados de las Empresas de Energía Eléctrica	S/. 0.19	19	✗
Número de Clientes Libres de las Empresas de Energía Eléctrica	8	9	!

# Cusco

## Variables del Índice de Competitividad del Departamento de Cusco

Número de Clientes Regulados de las Empresas de Energía Eléctrica (En Miles)	287	6	✓
Producción de Energía Eléctrica (Gw.H)	862.93	12	!
<b>Red Vial</b>			
Longitud de la Red Vial Nacional Asfaltada (Kilómetros)	1,187.20	2	✓
Longitud de la Red Vial Nacional Asfaltada (Kilómetros) ÷ Longitud de la Red Vial Nacional Total (Kilómetros)	0.65	18	!
Longitud de la Red Vial Departamental Asfaltada (Kilómetros)	84.16	11	!
Longitud de la Red Vial Departamental Asfaltada (Kilómetros) ÷ Longitud de la Red Vial Departamental Total (Kilómetros)	0.03	19	✗
Longitud de la Red Vial Vecinal Asfaltada (Kilómetros)	121.08	7	!
Longitud de la Red Vial Vecinal Asfaltada (Kilómetros) ÷ Longitud de la Red Vial Vecinal Total (Kilómetros)	0.01	13	!
<b>Transporte</b>			
Carga de Salida Internacional Aeroportuario (Miles de Kilogramos)			
Carga Exportada Según Terminal Portuario (Toneladas Métricas)			
Entrada de Pasajeros de Transporte Terrestre Interprovincial (En Miles)	3,406.64	9	!
Entrada de Pasajeros de Transporte Terrestre Interprovincial ÷ Población del Departamento	2.62	12	!
Movimiento de Entrada de Pasajeros Nacionales (Aeropuertos / Aeródromos) ÷ Población del Departamento	0.89	3	✓
Movimiento de Entrada de Pasajeros Nacionales Aeropuertos / Aeródromos (En Miles)	1,157.20	2	✓
<b>Turismo</b>			
Número de Camas en Albergues	91	5	✓
Número de Camas en Establecimientos No Clasificados	24,126	2	✓
Número de Camas en Hoteles de 1 Estrella	687	4	✓
Número de Camas En Hoteles de 2 Estrellas	3,226	7	!
Número de Camas en Hoteles de 3 Estrellas	4,810	2	✓
Número de Camas en Hoteles de 4 Estrellas	1,010	2	✓
Número de Camas en Hoteles de 5 Estrellas	1,174	2	✓
<b>Comunicación</b>			
Número de Teléfonos Fijos (En Miles)	56.93	11	!

# Cusco

## Variables del Índice de Competitividad del Departamento de Cusco

Número de Teléfonos Fijos ÷ Población del Departamento (x 100)	4.38	17	!
Número de Teléfonos Móviles (En Miles)	876.61	9	!
Número de Teléfonos Móviles ÷ Población del Departamento (x 100)	67.84	14	!
<b>PILAR 4: Personas</b>	<b>Valor 2014</b>	<b>Rank 2014</b>	
<b>Educación Escolar</b>			
Porcentaje de Estudiantes de 2do Grado de Primaria que Alcanzaron el Nivel 2 (Estudiantes que Lograron el Aprendizaje del Grado) en Comprensión de Textos Escritos.	25.50	16	!
Porcentaje de Estudiantes de 2do grado de Primaria que Alcanzaron el Nivel 2 (Estudiantes que Lograron el Aprendizaje del Grado) en Pruebas de Matemática	14.50	14	!
<b>Educación Superior</b>			
Número de Graduados de Universidad Pública y Privada	3,659	7	!
Número de Graduados de Universidad Pública y Privada ÷ Población del Departamento (x 1,000)	2.83	9	!
Número de Titulados de Universidad Pública y Privada ÷ Población del Departamento (x 1,000)	2	12	!
Número de Titulados de Universidad Pública y Privada	2,186.00	7	!
<b>Formación Laboral</b>			
Número de Centros de Educación Ocupacional	115	4	⊗
Número de Centros de Educación Ocupacional ÷ Población del Departamento (x 100,000)	8.84	8	!
Número de Centros de Formación Tecnológica	36	8	!
Número de Centros de Formación Tecnológica ÷ Población del Departamento (x 100,000)	2.77	13	!
<b>Logros Educativos</b>			
Año Promedio de Estudios Alcanzado por la Población de 15 y más Años de Edad	9.70	11	!
Porcentaje de Analfabetismo	11.40	21	⊗
<b>Salud</b>			
Expectativa de Vida en Años	70.46	24	⊗
Porcentaje de Menores de 5 años con Desnutrición Crónica (Patrón de Referencia National Center for Health Statistics)	16.40	14	!
Porcentaje de la Población Afiliada a Algún Seguro de Salud	70.90	8	!



# Huancavelica

## Índice de Competitividad Regional de Huancavelica

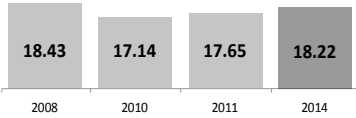
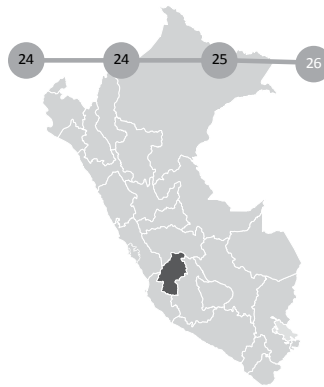

Rank 2014	Departamento	2008	2010	2011	2014
23	Ayacucho	23.09	23.24	24.03	24.11
24	Cajamarca	21.28	22.92	22.54	23.37
25	Amazonas	25.18	24.03	23.11	23.26
26	Huancavelica	18.43	17.14	17.65	18.22

Pilar	Huancavelica ICRP 2014	Media nacional ICRP 2014	Var. puntos	Var. %
Economía	17.0	28.8	X -11.73	X -40.77%
Empresas	16.8	44.7	X -27.91	X -62.45%
Gobierno	32.0	38.2	X -6.23	X -16.31%
Infraestructura	6.0	20.8	X -14.83	X -71.29%
Personas	19.3	39.5	X -20.21	X -51.13%

### Resultados por Pilares para Huancavelica

Desempeño Regional por Factores: Huancavelica vs. Promedio Nacional del ICRP 2014

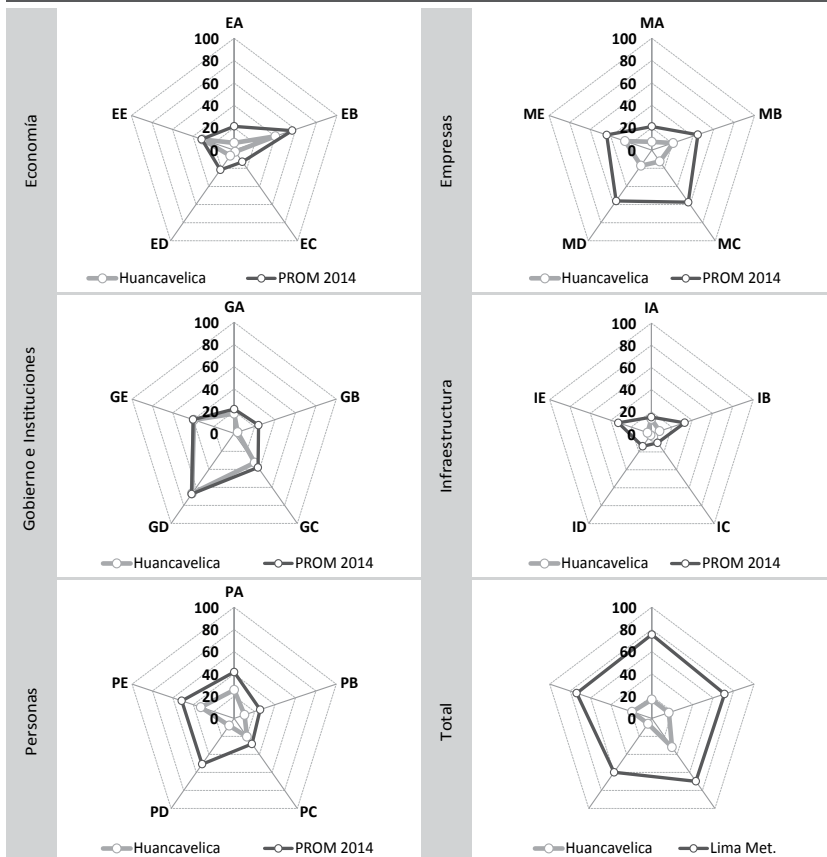

### Resultados por Factores para Huancavelica

Desempeño por Factores	ICRP 2014	Rank 2014
<b>Economía</b>		
EA: Tamaño	6.50	24
EB: Crecimiento	40.05	21
EC: Exportación	1.70	20
ED: Diversificación	6.20	20
EE: Empleo	30.76	11
<b>Empresas</b>		
MA: Productividad	7.51	23
MB: Ambiente de Negocios	20.75	25
MC: Habilidades Gerenciales	12.40	26
MD: Innovación	17.17	25
ME: Generación del Empleo	26.05	22
<b>Gobierno e Instituciones</b>		
GA: Recursos	17.82	14
GB: Autonomía	3.43	25
GC: Gasto	32.60	18
GD: Seguridad	66.67	15
GE: Justicia	39.41	11
<b>Infraestructura</b>		
IA: Energía	13.46	12
IB: Red Vial	8.05	26
IC: Transporte	3.22	22
ID: Turismo	1.32	26
IE: Comunicación	3.82	26
<b>Personas</b>		
PA: Educación Escolar	25.72	19
PB: Educación Superior	10.15	20
PC: Formación Laboral	20.15	18
PD: Logros Educativos	7.93	25
PE: Salud	32.64	25
<b>Total</b>		
Economía	17.04	25
Empresas	16.78	26
Gobierno	31.99	24
Infraestructura	5.97	26
Personas	19.32	26

# Huancavelica

## Resultados Comparados por Factores de Huancavelica

FACTOR	ICRP 2014		ICRP 2011		ICRP 2010		ICRP 2008	
	Rank	Score	Rank	Score	Rank	Score	Rank	Score
1 Seguridad (Gobierno)	15	66.7	8	81.6	8	86.9	9	78.7
2 Crecimiento (Economía)	21	40.0	23	23.1	23	1.9	21	29.2
3 Justicia (Gobierno)	11	39.4	16	35.0	18	34.0	19	20.4
4 Salud (Personas)	25	32.6	22	33.6	22	34.0	23	30.5
5 Gasto (Gobierno)	18	32.6	21	32.4	20	36.0	16	39.5
6 Empleo (Economía)	11	30.8	16	29.7	9	33.6	11	33.8
7 Generación del Empleo (Empresas)	22	26.1	24	21.4	21	25.7	21	24.6
8 Educación Escolar (Personas)	19	25.7	15	35.7	22	1.0	21	1.0
9 Ambiente de Negocios (Empresas)	25	20.7	24	16.6	21	19.4	21	21.8
10 Formación Laboral (Personas)	18	20.1	20	16.6	21	13.5	19	18.5
11 Recursos (Gobierno)	14	17.8	11	13.6	12	11.3	13	8.1
12 Innovación (Empresas)	25	17.2	24	24.0	21	37.1	21	38.4
13 Energía (Infraestructura)	12	13.5	8	17.0	9	14.5	5	17.1
14 Habilidades Gerenciales (Empresas)	26	12.4	25	15.9	21	24.4	20	25.7
15 Educación Superior (Personas)	20	10.1	19	9.7	20	7.2	20	8.3
16 Red Vial (Infraestructura)	26	8.0	25	3.3	24	3.1	14	23.4
17 Logros Educativos (Personas)	25	7.9	24	5.0	24	3.9	24	3.8
18 Productividad (Empresas)	23	7.5	21	7.7	21	8.3	19	8.1
19 Tamaño (Economía)	24	6.5	21	6.4	19	7.0	19	7.0
20 Diversificación (Economía)	20	6.2	23	2.8	23	1.9	22	1.7
21 Comunicación (Infraestructura)	26	3.8	25	1.7	24	1.0	24	1.0
22 Autonomía (Gobierno)	25	3.4	25	2.7	24	3.8	24	1.0
23 Transporte (Infraestructura)	22	3.2	20	3.2	20	3.0	21	2.8
24 Exportación (Economía)	20	1.7	22	1.2	23	1.0	24	1.0
25 Turismo (Infraestructura)	26	1.3	25	1.4	23	1.4	23	1.4

| Promedio

■ El 75% superior

■ El 75% inferior

◀+ Factor &gt; 75% percentil

◀- Factor &lt; 25% percentil

# Huancavelica

## Variables del Índice de Competitividad del Departamento de Huancavelica

PILAR 1: Economía	Valor 2014	Rank 2014	
<b>Tamaño</b>			
Producto Bruto Interno Real (Millones de Nuevos Soles Base 1994)	S/. 1,651.77	22	⊗
Producto Bruto Interno Real (Nuevos Soles Base 1994) ÷ Población del Departamento	S/. 3,415.71	22	⊗
<b>Crecimiento</b>			
Tasa de Crecimiento Acumulada del Producto Bruto Interno Real 2012/2007 (Nuevos Soles Base 1994) (x 100)	14.08	21	⊗
Tasa de Crecimiento Acumulada del Producto Bruto Interno Real Per Cápita 2012/2007 (Nuevos Soles Base 1994) (x 100)	11.28	21	⊗
<b>Exportación</b>			
Número de DUAs (Declaración Única de Aduanas)	248	21	⊗
Peso Neto (Millones de Kilogramos) de las Exportaciones Definitivas No Tradicionales (Partidas con Valor Total Mayor a US\$ 2,000,000)	2.54	23	⊗
Valor FOB Millones de US\$ de las Exportaciones Definitivas No Tradicionales (Partidas con Valor Total Mayor a US\$ 2,000,000)	USD 7.25	23	⊗
Valor FOB US\$ de las Exportaciones Definitivas No Tradicionales (Partidas con Valor Total Mayor a US\$ 2,000,000) ÷ Producto Bruto Interno Corriente US\$ (x100)	0.52	20	⊗
<b>Diversificación</b>			
Número de Países de Destino de las Exportaciones No Tradicionales (Partidas con Valor Total Mayor a US\$ 2,000,000)	28	16	!
Número de Partidas Arancelarias de las Exportaciones No Tradicionales (Partidas con Valor Total Mayor a US\$ 2,000,000)	20	19	⊗
<b>Empleo</b>			
Ingreso Promedio Mensual de la PEA Ocupada por Categoría Ocupacional: Asalariado Privado (Nuevos Soles)	S/. 815.00	23	⊗
Ingreso Promedio Mensual de la PEA Ocupada por Categoría Ocupacional: Empleador (Nuevos Soles)	S/. 905.00	26	⊗
Ingreso Promedio Mensual de la PEA Ocupada por Categoría Ocupacional: Independiente (Nuevos Soles)	S/. 491.00	22	⊗
Población Económicamente Activa Ocupada (En Miles)	249.89	20	⊗
Población Económicamente Activa Ocupada ÷ Población en Edad de Trabajar (x 100)	81.16	1	✓



# Huancavelica

## Variables del Índice de Competitividad del Departamento de Huancavelica

PILAR 2: Empresas	Valor 2014	Rank 2014	
<b>Productividad</b>			
Población Económicamente Activa Ocupada de 14 a más Años	249,523.03	19	⊗
Producto Bruto Interno Corrientes (Nuevos Soles) ÷ Población Económicamente Activa Ocupada	S/. 15,193.44	21	⊗
<b>Ambiente de Negocios</b>			
¿En su Región Nacen Empresas Regularmente?	2.98	22	⊗
¿Es Fácil Sacar Adelante una Empresa en su Región?	2.53	18	!
¿Las Empresas en su Región son Exitosas?	3.00	21	⊗
Créditos y Depósitos (Nuevos Soles) ÷ Producto Bruto Interno Corriente (Nuevos Soles)	0.10	26	⊗
Número de Empresas con más de 10 Trabajadores	30	26	⊗
Número de Oficinas de Empresas Bancarias ÷ Población del Departamento (x 100,000)	4.72	24	⊗
<b>Habilidades Gerenciales</b>			
¿El Empresario en su Región Planifica a Largo Plazo?	2.46	21	⊗
¿El Empresario en su Región Tiene Capacidad de Responder a Cambios que Afectan su Negocio?	2.46	26	⊗
¿El Empresario en su Región Tiene Capacidad para Exportar sus Productos?	2.46	24	⊗
¿La Calidad de los Gerentes en su Región es Buena?	2.48	24	⊗
<b>Innovación</b>			
¿El Empresario en su Región se Esfuerza por Crear Permanentemente Nuevos Productos o Servicios?	2.52	25	⊗
¿En su Región Existen Casos de Empresas / Personas Innovadoras?	3.12	18	!
¿En su Región Existen Productos / Servicios Innovadores?	2.57	24	⊗
¿Las Empresas en su Región Mejoran Permanentemente sus Técnicas y Procesos?	2.56	26	⊗
<b>Generación del Empleo</b>			
¿El Nivel Salarial en las Empresas de su Región es Adecuado?	2.60	13	!
¿El Trabajador Independiente Tiene Oportunidades de Trabajo en su Región?	2.56	22	⊗
¿Las Empresas en su Región Ofrecen Empleo Estable o Fijo?	2.33	24	⊗
¿Las Empresas en su Región Tienen Puestos Bien Remunerados?	2.60	9	!

# Huancavelica

## Variables del Índice de Competitividad del Departamento de Huancavelica

¿Los Sobrecostos Laborales Limitan la Generación de Empleo en las Empresas de su Región?	3.34	16	!
<b>PILAR 3: Gobierno</b>		<b>Valor 2014</b>	<b>Rank 2014</b>
<b>Recursos</b>			
Presupuesto Institucional Modificado (Millones de Nuevos Soles)	S/. 2,049.32	19	⊗
Presupuesto Institucional Modificado (Nuevos Soles) ÷ Población del Departamento	S/. 4,203.98	13	!
<b>Autonomía</b>			
Recursos Directamente Recaudados por las Entidades Públicas y Administrados Directamente por Éstas (Nuevos Soles) ÷ Población del Departamento	S/. 138.14	21	⊗
Recursos Directamente Recaudados por las Entidades Públicas y Administrados Directamente por Éstas (Nuevos Soles) ÷ Presupuesto Institucional Modificado (Nuevos Soles) (x 100)	S/. 3.30	22	⊗
<b>Gasto</b>			
Gasto Ejecutado Devengado (Millones de Nuevos Soles)	S/. 1,737.53	19	⊗
Gasto Ejecutado Devengado (Nuevos Soles) ÷ Presupuesto Institucional Modificado (Nuevos Soles) (x100)	84.79	12	!
<b>Seguridad</b>			
Denuncias por Comisión de Delitos ÷ Población del Departamento (x 1,000)	2.00	3	✓
Intervenciones por Comisión de Faltas Registradas por la PNP ÷ Población del Departamento (x 1,000)	4.46	9	!
Número de Hechos Terroristas Registrados por la DIGIMIN	481	25	⊗
<b>Justicia</b>			
Expedientes Resueltos por cada 1,000 Habitantes	20.23	22	⊗
Número de Expedientes Resueltos por los Órganos Jurisdiccionales del Poder Judicial ÷ Número de Expedientes Ingresados a los Órganos Jurisdiccionales del Poder Judicial (x 100)	100.31	6	✓
<b>PILAR 4: Infraestructura</b>		<b>Valor 2014</b>	<b>Rank 2014</b>
<b>Energía</b>			
Facturación de Energía Eléctrica a Clientes Libres (Miles US\$) ÷ Número de Clientes Libres de las Empresas de Energía Eléctrica	S/. 1,713.02	16	!
Facturación de Energía Eléctrica a Clientes Regulados (Miles US\$) ÷ Número de Clientes Regulados de las Empresas de Energía Eléctrica	S/. 0.09	26	⊗
Número de Clientes Libres de las Empresas de Energía Eléctrica	8	9	!

# Huancavelica

## Variables del Índice de Competitividad del Departamento de Huancavelica

Número de Clientes Regulados de las Empresas de Energía Eléctrica (En Miles)	85	20	⊗
Producción de Energía Eléctrica (Gw.H)	7,270.69	2	✓
<b>Red Vial</b>			
Longitud de la Red Vial Nacional Asfaltada (Kilómetros)	563.21	14	!
Longitud de la Red Vial Nacional Asfaltada (Kilómetros) ÷ Longitud de la Red Vial Nacional Total (Kilómetros)	0.39	25	⊗
Longitud de la Red Vial Departamental Asfaltada (Kilómetros)			
Longitud de la Red Vial Departamental Asfaltada (Kilómetros) ÷ Longitud de la Red Vial Departamental Total (Kilómetros)			
Longitud de la Red Vial Vecinal Asfaltada (Kilómetros)	0.66	22	⊗
Longitud de la Red Vial Vecinal Asfaltada (Kilómetros) ÷ Longitud de la Red Vial Vecinal Total (Kilómetros)	0.00	22	⊗
<b>Transporte</b>			
Carga de Salida Internacional Aeroportuario (Miles de Kilogramos)			
Carga Exportada Según Terminal Portuario (Toneladas Métricas)			
Entrada de Pasajeros de Transporte Terrestre Interprovincial (En Miles)	780.45	20	⊗
Entrada de Pasajeros de Transporte Terrestre Interprovincial ÷ Población del Departamento	1.60	17	!
Movimiento de Entrada de Pasajeros Nacionales (Aeropuertos / Aeródromos) ÷ Población del Departamento			
Movimiento de Entrada de Pasajeros Nacionales Aeropuertos / Aeródromos (En Miles)			
<b>Turismo</b>			
Número de Camas en Albergues			
Número de Camas en Establecimientos No Clasificados	1,694	26	⊗
Número de Camas en Hoteles de 1 Estrella	21	24	⊗
Número de Camas En Hoteles de 2 Estrellas	10	25	⊗
Número de Camas en Hoteles de 3 Estrellas	94	25	⊗
Número de Camas en Hoteles de 4 Estrellas			
Número de Camas en Hoteles de 5 Estrellas			
<b>Comunicación</b>			
Número de Teléfonos Fijos (En Miles)	5.71	24	⊗

# Huancavelica

## Variables del Índice de Competitividad del Departamento de Huancavelica

Número de Teléfonos Fijos ÷ Población del Departamento (x 100)	1.17	25	⊗
Número de Teléfonos Móviles (En Miles)	197.87	21	⊗
Número de Teléfonos Móviles ÷ Población del Departamento (x 100)	40.92	25	⊗
<b>PILAR 4: Personas</b>	<b>Valor 2014</b>	<b>Rank 2014</b>	
<b>Educación Escolar</b>			
Porcentaje de Estudiantes de 2do Grado de Primaria que Alcanzaron el Nivel 2 (Estudiantes que Lograron el Aprendizaje del Grado) en Comprensión de Textos Escritos.	17.30	23	⊗
Porcentaje de Estudiantes de 2do grado de Primaria que Alcanzaron el Nivel 2 (Estudiantes que Lograron el Aprendizaje del Grado) en Pruebas de Matemática	9.70	21	⊗
<b>Educación Superior</b>			
Número de Graduados de Universidad Pública y Privada	589	21	⊗
Número de Graduados de Universidad Pública y Privada ÷ Población del Departamento (x 1,000)	1.22	19	⊗
Número de Titulados de Universidad Pública y Privada ÷ Población del Departamento (x 1,000)	1	20	⊗
Número de Titulados de Universidad Pública y Privada	422.00	20	⊗
<b>Formación Laboral</b>			
Número de Centros de Educación Ocupacional	23	22	⊗
Número de Centros de Educación Ocupacional ÷ Población del Departamento (x 100,000)	4.72	19	⊗
Número de Centros de Formación Tecnológica	15	18	!
Número de Centros de Formación Tecnológica ÷ Población del Departamento (x 100,000)	3.08	8	!
<b>Logros Educativos</b>			
Año Promedio de Estudios Alcanzado por la Población de 15 y más Años de Edad	8.50	24	⊗
Porcentaje de Analfabetismo	13.80	23	⊗
<b>Salud</b>			
Expectativa de Vida en Años	70.02	26	⊗
Porcentaje de Menores de 5 años con Desnutrición Crónica (Patrón de Referencia National Center for Health Statistics)	34.93	26	⊗
Porcentaje de la Población Afiliada a Algún Seguro de Salud	87.40	2	✓



# Huánuco

## Índice de Competitividad Regional de Huánuco

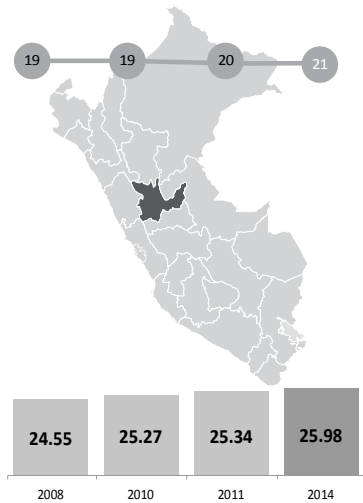

Rank 2014	Departamento	2008	2010	2011	2014
18	San Martín	24.50	25.97	28.85	29.65
19	Pasco	30.68	29.87	29.89	29.13
20	Ucayali	27.34	26.80	28.47	28.45
21	Huánuco	24.55	25.27	25.34	25.98
22	Apurímac	23.80	20.77	22.53	25.31
23	Ayacucho	23.09	23.24	24.03	24.11
24	Cajamarca	21.28	22.92	22.54	23.37

Pilar	Huánuco ICRP 2014	Media nacional ICRP 2014	Var. puntos	Var. %
Economía	19.6	28.8	× -9.13	× -31.73%
Empresas	42.7	44.7	× -1.96	× -4.39%
Gobierno	36.1	38.2	× -2.12	× -5.53%
Infraestructura	9.5	20.8	× -11.32	× -54.39%
Personas	21.9	39.5	× -17.62	× -44.58%

### Resultados por Pilares para Huánuco

Desempeño Regional por Factores: Huánuco vs. Promedio Nacional del ICRP 2014

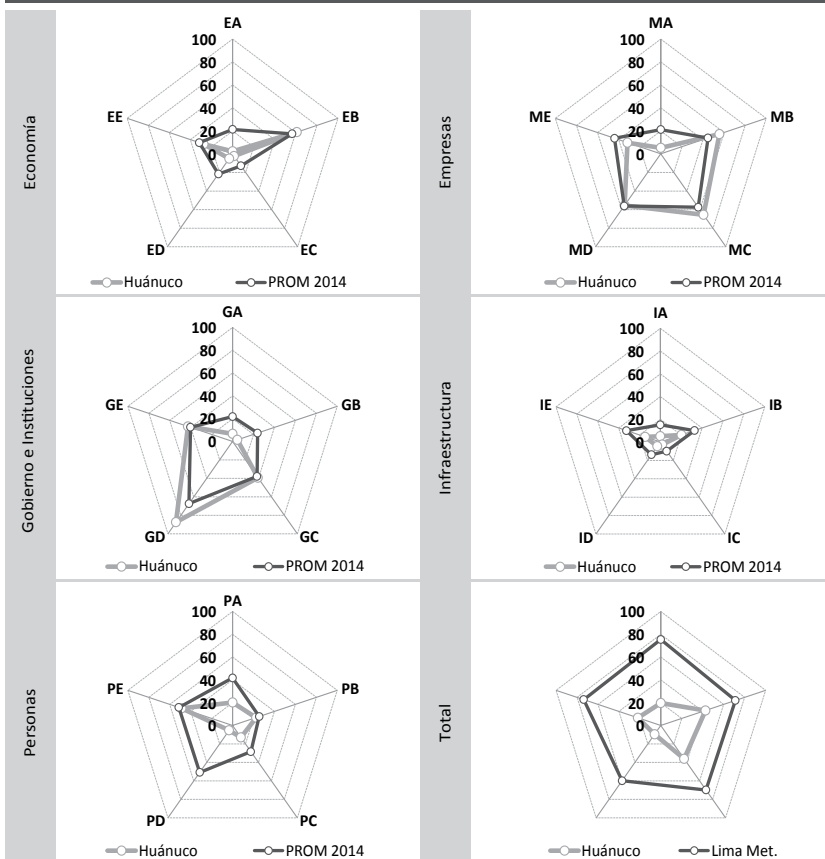

### Resultados por Factores para Huánuco

Desempeño por Factores	ICRP 2014	Rank 2014
<b>Economía</b>		
EA: Tamaño	2.25	25
EB: Crecimiento	61.08	11
EC: Exportación	2.29	18
ED: Diversificación	5.17	22
EE: Empleo	27.45	17
<b>Empresas</b>		
MA: Productividad	5.18	25
MB: Ambiente de Negocios	55.65	5
MC: Habilidades Gerenciales	65.51	8
MD: Innovación	55.64	17
ME: Generación del Empleo	31.63	21
<b>Gobierno e Instituciones</b>		
GA: Recursos	6.77	22
GB: Autonomía	4.65	23
GC: Gasto	39.17	12
GD: Seguridad	87.38	4
GE: Justicia	42.56	9
<b>Infraestructura</b>		
IA: Energía	5.22	23
IB: Red Vial	20.22	20
IC: Transporte	2.81	24
ID: Turismo	4.67	18
IE: Comunicación	14.53	23
<b>Personas</b>		
PA: Educación Escolar	20.18	21
PB: Educación Superior	22.42	11
PC: Formación Laboral	12.98	25
PD: Logros Educativos	5.26	26
PE: Salud	48.71	16
<b>Total</b>		
Economía	19.65	23
Empresas	42.72	18
Gobierno	36.10	12
Infraestructura	9.49	21
Personas	21.91	24

# Huánuco

## Resultados Comparados por Factores de Huánuco

FACTOR		ICRP 2014		ICRP 2011		ICRP 2010		ICRP 2008	
1	Seguridad (Gobierno)	4	87.4 ◀+	9	81.4 ◀+	9	82.6 ◀+	8	81.5 ◀+
2	Habilidades Gerenciales (Empresas)	8	65.5 ◀+	5	64.6 ◀+	5	65.3 ◀+	5	70.3 ◀+
3	Crecimiento (Economía)	11	61.1 ◀+	17	38.9	19	20.5	22	21.4
4	Ambiente de Negocios (Empresas)	5	55.6 ◀+	14	42.2	18	29.1	20	29.8
5	Innovación (Empresas)	17	55.6 ◀+	12	59.1 ◀+	7	60.7 ◀+	6	63.9 ◀+
6	Salud (Personas)	16	48.7 ◀+	14	50.6 ◀+	13	51.5 ◀+	19	42.6 ◀+
7	Justicia (Gobierno)	9	42.6	6	51.6 ◀+	12	41.4	24	9.6
8	Gasto (Gobierno)	12	39.2	11	47.5 ◀+	7	49.4 ◀+	6	51.4 ◀+
9	Generación del Empleo (Empresas)	21	31.6	17	36.2	12	49.7 ◀+	14	48.4 ◀+
10	Empleo (Economía)	17	27.4	20	27.1	18	27.3	20	26.6
11	Educación Superior (Personas)	11	22.4	12	21.0	12	25.1	10	32.4
12	Red Vial (Infraestructura)	20	20.2	19	17.6	18	15.4	16	20.9
13	Educación Escolar (Personas)	21	20.2	21	20.9	19	23.7	16	28.9
14	Comunicación (Infraestructura)	23	14.5	22	14.6	21	14.6	21	10.1
15	Formación Laboral (Personas)	25	13.0	24	10.9	23	7.0	23	9.0
16	Recursos (Gobierno)	22	6.8	22	3.8 ◀-	22	3.7 ◀-	24	1.5 ◀-
17	Logros Educativos (Personas)	26	5.3	25	4.2 ◀-	23	9.5	23	11.0
18	Energía (Infraestructura)	23	5.2	22	6.0	21	6.0	21	6.7
19	Productividad (Empresas)	25	5.2	23	5.1 ◀-	22	5.8	22	5.8
20	Diversificación (Economía)	22	5.2 ◀-	21	4.8 ◀-	21	2.8 ◀-	18	5.4
21	Turismo (Infraestructura)	18	4.7 ◀-	18	3.6 ◀-	15	3.7 ◀-	14	5.2 ◀-
22	Autonomía (Gobierno)	23	4.7 ◀-	15	14.6	7	31.0	12	24.6
23	Transporte (Infraestructura)	24	2.8 ◀-	23	2.7 ◀-	22	2.5 ◀-	22	2.7 ◀-
24	Exportación (Economía)	18	2.3 ◀-	16	2.0 ◀-	21	1.1 ◀-	17	1.5 ◀-
25	Tamaño (Economía)	25	2.3 ◀-	24	2.4 ◀-	23	2.5 ◀-	23	2.7 ◀-

| Promedio

◻ El 75% superior

◼ El 75% inferior

◀+ Factor &gt; 75% percentil

◀- Factor &lt; 25% percentil

# Huánuco

## Variables del Índice de Competitividad del Departamento de Huánuco

PILAR 1: Economía	Valor 2014	Rank 2014	
<b>Tamaño</b>			
Producto Bruto Interno Real (Millones de Nuevos Soles Base 1994)	S/. 2,076.73	20	⊗
Producto Bruto Interno Real (Nuevos Soles Base 1994) ÷ Población del Departamento	S/. 2,469.40	25	⊗
<b>Crecimiento</b>			
Tasa de Crecimiento Acumulada del Producto Bruto Interno Real 2012/2007 (Nuevos Soles Base 1994) (x 100)	24.05	9	!
Tasa de Crecimiento Acumulada del Producto Bruto Interno Real Per Cápita 2012/2007 (Nuevos Soles Base 1994) (x 100)	20.89	7	!
<b>Exportación</b>			
Número de DUAs (Declaración Única de Aduanas)	196	23	⊗
Peso Neto (Millones de Kilogramos) de las Exportaciones Definitivas No Tradicionales (Partidas con Valor Total Mayor a US\$ 2,000,000)	3.87	21	⊗
Valor FOB Millones de US\$ de las Exportaciones Definitivas No Tradicionales (Partidas con Valor Total Mayor a US\$ 2,000,000)	USD 10.48	21	⊗
Valor FOB US\$ de las Exportaciones Definitivas No Tradicionales (Partidas con Valor Total Mayor a US\$ 2,000,000) ÷ Producto Bruto Interno Corriente US\$ (x100)	0.62	19	⊗
<b>Diversificación</b>			
Número de Países de Destino de las Exportaciones No Tradicionales (Partidas con Valor Total Mayor a US\$ 2,000,000)	16	23	⊗
Número de Partidas Arancelarias de las Exportaciones No Tradicionales (Partidas con Valor Total Mayor a US\$ 2,000,000)	17	21	⊗
<b>Empleo</b>			
Ingreso Promedio Mensual de la PEA Ocupada por Categoría Ocupacional: Asalariado Privado (Nuevos Soles)	S/. 865.00	21	⊗
Ingreso Promedio Mensual de la PEA Ocupada por Categoría Ocupacional: Empleador (Nuevos Soles)	S/. 1,691.00	19	⊗
Ingreso Promedio Mensual de la PEA Ocupada por Categoría Ocupacional: Independiente (Nuevos Soles)	S/. 569.00	18	!
Población Económicamente Activa Ocupada (En Miles)	439.21	13	!
Población Económicamente Activa Ocupada ÷ Población en Edad de Trabajar (x 100)	75.33	8	!



# Huánuco

## Variables del Índice de Competitividad del Departamento de Huánuco

PILAR 2: Empresas	Valor 2014	Rank 2014	
<b>Productividad</b>			
Población Económicamente Activa Ocupada de 14 a más Años	431,172.31	14	!
Producto Bruto Interno Corrientes (Nuevos Soles) ÷ Población Económicamente Activa Ocupada	S/. 10,582.07	25	×
<b>Ambiente de Negocios</b>			
¿En su Región Nacen Empresas Regularmente?	3.58	1	✓
¿Es Fácil Sacar Adelante una Empresa en su Región?	3.10	9	!
¿Las Empresas en su Región son Exitosas?	3.32	5	✓
Créditos y Depósitos (Nuevos Soles) ÷ Producto Bruto Interno Corriente (Nuevos Soles)	0.30	5	✓
Número de Empresas con más de 10 Trabajadores	166	18	!
Número de Oficinas de Empresas Bancarias ÷ Población del Departamento (x 100,000)	5.90	22	×
<b>Habilidades Gerenciales</b>			
¿El Empresario en su Región Planifica a Largo Plazo?	2.88	15	!
¿El Empresario en su Región Tiene Capacidad de Responder a Cambios que Afectan su Negocio?	3.08	19	×
¿El Empresario en su Región Tiene Capacidad para Exportar sus Productos?	3.44	3	✓
¿La Calidad de los Gerentes en su Región es Buena?	3.29	7	!
<b>Innovación</b>			
¿El Empresario en su Región se Esfuerza por Crear Permanentemente Nuevos Productos o Servicios?	3.09	16	!
¿En su Región Existen Casos de Empresas / Personas Innovadoras?	3.16	15	!
¿En su Región Existen Productos / Servicios Innovadores?	2.94	18	!
¿Las Empresas en su Región Mejoran Permanentemente sus Técnicas y Procesos?	3.01	15	!
<b>Generación del Empleo</b>			
¿El Nivel Salarial en las Empresas de su Región es Adecuado?	2.31	22	×
¿El Trabajador Independiente Tiene Oportunidades de Trabajo en su Región?	3.12	10	!
¿Las Empresas en su Región Ofrecen Empleo Estable o Fijo?	2.47	20	×
¿Las Empresas en su Región Tienen Puestos Bien Remunerados?	2.31	20	×

# Huánuco

## Variables del Índice de Competitividad del Departamento de Huánuco

¿Los Sobrecostos Laborales Limitan la Generación de Empleo en las Empresas de su Región?	3.04	9	!
<b>PILAR 3: Gobierno</b>		<b>Valor 2014</b>	<b>Rank 2014</b>
<b>Recursos</b>			
Presupuesto Institucional Modificado (Millones de Nuevos Soles)	S/. 2,554.40	16	!
Presupuesto Institucional Modificado (Nuevos Soles) ÷ Población del Departamento	S/. 3,013.28	22	⊗
<b>Autonomía</b>			
Recursos Directamente Recaudados por las Entidades Públicas y Administrados Directamente por Éstas (Nuevos Soles) ÷ Población del Departamento	S/. 108.45	25	⊗
Recursos Directamente Recaudados por las Entidades Públicas y Administrados Directamente por Éstas (Nuevos Soles) ÷ Presupuesto Institucional Modificado (Nuevos Soles) (x 100)	S/. 3.73	21	⊗
<b>Gasto</b>			
Gasto Ejecutado Devengado (Millones de Nuevos Soles)	S/. 2,163.97	15	!
Gasto Ejecutado Devengado (Nuevos Soles) ÷ Presupuesto Institucional Modificado (Nuevos Soles) (x100)	84.72	13	!
<b>Seguridad</b>			
Denuncias por Comisión de Delitos ÷ Población del Departamento (x 1,000)	2.93	4	✓
Intervenciones por Comisión de Faltas Registradas por la PNP ÷ Población del Departamento (x 1,000)	1.49	2	✓
Número de Hechos Terroristas Registrados por la DIGIMIN	49	22	⊗
<b>Justicia</b>			
Expedientes Resueltos por cada 1,000 Habitantes	23.67	21	⊗
Número de Expedientes Resueltos por los Órganos Jurisdiccionales del Poder Judicial ÷ Número de Expedientes Ingresados a los Órganos Jurisdiccionales del Poder Judicial (x 100)	92.35	15	!
<b>PILAR 4: Infraestructura</b>		<b>Valor 2014</b>	<b>Rank 2014</b>
<b>Energía</b>			
Facturación de Energía Eléctrica a Clientes Libres (Miles US\$) ÷ Número de Clientes Libres de las Empresas de Energía Eléctrica	S/. 1,364.96	21	⊗
Facturación de Energía Eléctrica a Clientes Regulados (Miles US\$) ÷ Número de Clientes Regulados de las Empresas de Energía Eléctrica	S/. 0.17	22	⊗
Número de Clientes Libres de las Empresas de Energía Eléctrica	2	17	!

# Huánuco

## Variables del Índice de Competitividad del Departamento de Huánuco

Número de Clientes Regulados de las Empresas de Energía Eléctrica (En Miles)	125	15	!
Producción de Energía Eléctrica (Gw.H)	30.53	23	×
<b>Red Vial</b>			
Longitud de la Red Vial Nacional Asfaltada (Kilómetros)	553.32	15	!
Longitud de la Red Vial Nacional Asfaltada (Kilómetros) ÷ Longitud de la Red Vial Nacional Total (Kilómetros)	0.56	20	×
Longitud de la Red Vial Departamental Asfaltada (Kilómetros)	15.98	18	!
Longitud de la Red Vial Departamental Asfaltada (Kilómetros) ÷ Longitud de la Red Vial Departamental Total (Kilómetros)	0.02	20	×
Longitud de la Red Vial Vecinal Asfaltada (Kilómetros)	4.20	21	×
Longitud de la Red Vial Vecinal Asfaltada (Kilómetros) ÷ Longitud de la Red Vial Vecinal Total (Kilómetros)	0.00	21	×
<b>Transporte</b>			
Carga de Salida Internacional Aeroportuario (Miles de Kilogramos)			
Carga Exportada Según Terminal Portuario (Toneladas Métricas)			
Entrada de Pasajeros de Transporte Terrestre Interprovincial (En Miles)	913.86	17	!
Entrada de Pasajeros de Transporte Terrestre Interprovincial ÷ Población del Departamento	1.08	21	×
Movimiento de Entrada de Pasajeros Nacionales (Aeropuertos / Aeródromos) ÷ Población del Departamento	0.04	17	!
Movimiento de Entrada de Pasajeros Nacionales Aeropuertos / Aeródromos (En Miles)	35.30	17	!
<b>Turismo</b>			
Número de Camas en Albergues			
Número de Camas en Establecimientos No Clasificados	6,004	14	!
Número de Camas en Hoteles de 1 Estrella	338	12	!
Número de Camas En Hoteles de 2 Estrellas	1,196	10	!
Número de Camas en Hoteles de 3 Estrellas	361	20	×
Número de Camas en Hoteles de 4 Estrellas			
Número de Camas en Hoteles de 5 Estrellas			
<b>Comunicación</b>			
Número de Teléfonos Fijos (En Miles)	21.49	18	!

# Huánuco

## Variables del Índice de Competitividad del Departamento de Huánuco

Número de Teléfonos Fijos ÷ Población del Departamento (x 100)	2.54	20	⊗
Número de Teléfonos Móviles (En Miles)	457.75	14	!
Número de Teléfonos Móviles ÷ Población del Departamento (x 100)	54.43	21	⊗
<b>PILAR 4: Personas</b>	<b>Valor 2014</b>	<b>Rank 2014</b>	
<b>Educación Escolar</b>			
Porcentaje de Estudiantes de 2do Grado de Primaria que Alcanzaron el Nivel 2 (Estudiantes que Lograron el Aprendizaje del Grado) en Comprensión de Textos Escritos.	17.00	24	⊗
Porcentaje de Estudiantes de 2do grado de Primaria que Alcanzaron el Nivel 2 (Estudiantes que Lograron el Aprendizaje del Grado) en Pruebas de Matemática	8.40	23	⊗
<b>Educación Superior</b>			
Número de Graduados de Universidad Pública y Privada	1,880	10	!
Número de Graduados de Universidad Pública y Privada ÷ Población del Departamento (x 1,000)	2.24	12	!
Número de Titulados de Universidad Pública y Privada ÷ Población del Departamento (x 1,000)	2	11	!
Número de Titulados de Universidad Pública y Privada	1,484.00	10	!
<b>Formación Laboral</b>			
Número de Centros de Educación Ocupacional	33	16	!
Número de Centros de Educación Ocupacional ÷ Población del Departamento (x 100,000)	3.89	22	⊗
Número de Centros de Formación Tecnológica	16	16	!
Número de Centros de Formación Tecnológica ÷ Población del Departamento (x 100,000)	1.89	23	⊗
<b>Logros Educativos</b>			
Año Promedio de Estudios Alcanzado por la Población de 15 y más Años de Edad	8.70	22	⊗
Porcentaje de Analfabetismo	16.00	26	⊗
<b>Salud</b>			
Expectativa de Vida en Años	71.77	17	!
Porcentaje de Menores de 5 años con Desnutrición Crónica (Patrón de Referencia National Center for Health Statistics)	22.05	23	⊗
Porcentaje de la Población Afiliada a Algún Seguro de Salud	80.20	4	✓



# Ica

## Índice de Competitividad Regional de Ica

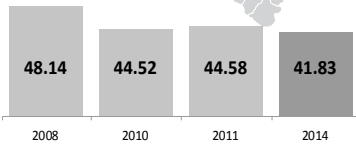
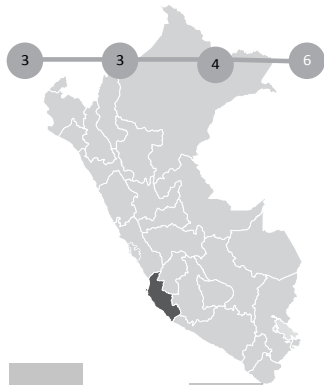

Rank 2014	Departamento	2008	2010	2011	2014
3	Arequipa	49.29	44.72	45.15	44.42
4	Tacna	44.26	40.77	43.06	44.42
5	Moquegua	42.28	40.05	41.38	43.57
6	Ica	48.14	44.52	44.58	41.83
7	La Libertad	41.68	42.31	40.54	39.37
8	Lambayeque	40.77	41.11	39.35	36.79
9	Lima Provincias				36.63

Pilar	Ica ICRP 2014	Media nacional ICRP 2014	Var. puntos	Var. %
Economía	42.6	28.8	✓ 13.81	✓ 47.98%
Empresas	41.6	44.7	✗ -3.09	✗ -6.91%
Gobierno	39.8	38.2	✓ 1.54	! 4.04%
Infraestructura	32.1	20.8	✓ 11.26	✓ 54.12%
Personas	53.1	39.5	✓ 13.58	✓ 34.36%

### Resultados por Pilares para Ica

Desempeño Regional por Factores: Ica vs. Promedio Nacional del ICRP 2014

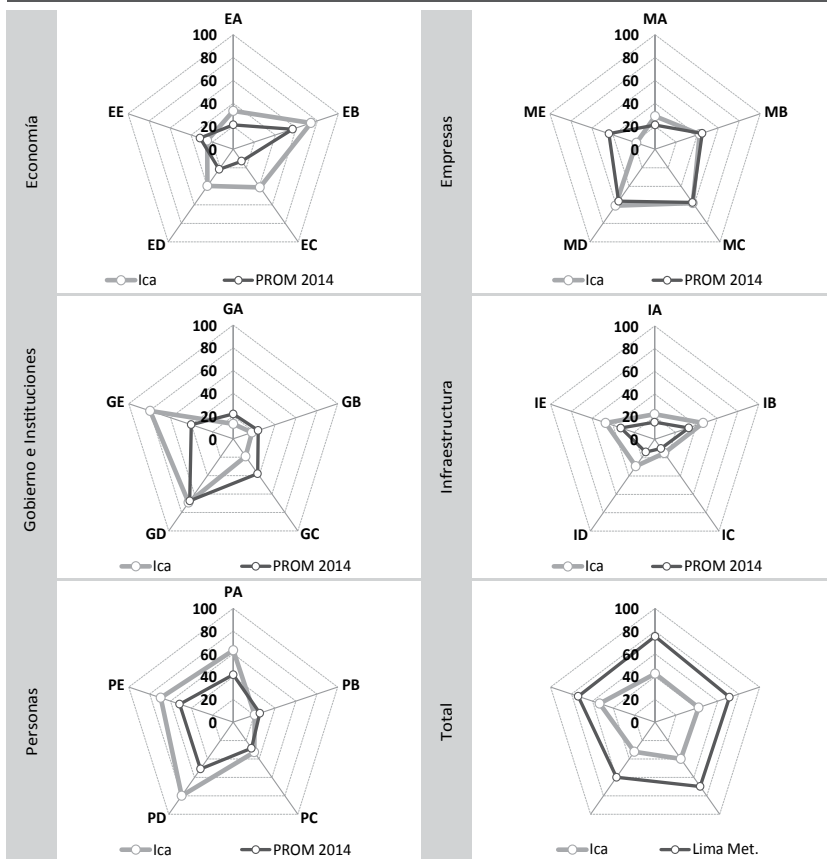

### Resultados por Factores para Ica

Desempeño por Factores	ICRP 2014	Rank 2014
<b>Economía</b>		
EA: Tamaño	33.40	5
EB: Crecimiento	74.00	5
EC: Exportación	41.15	3
ED: Diversificación	39.62	5
EE: Empleo	24.77	23
<b>Empresas</b>		
MA: Productividad	28.86	6
MB: Ambiente de Negocios	42.42	16
MC: Habilidades Gerenciales	58.01	16
MD: Innovación	60.93	13
ME: Generación del Empleo	17.76	25
<b>Gobierno e Instituciones</b>		
GA: Recursos	13.17	16
GB: Autonomía	17.89	12
GC: Gasto	19.07	22
GD: Seguridad	69.11	13
GE: Justicia	79.57	2
<b>Infraestructura</b>		
IA: Energía	22.25	5
IB: Red Vial	46.74	6
IC: Transporte	14.99	2
ID: Turismo	29.30	4
IE: Comunicación	47.09	6
<b>Personas</b>		
PA: Educación Escolar	63.13	5
PB: Educación Superior	20.64	13
PC: Formación Laboral	32.59	7
PD: Logros Educativos	79.88	4
PE: Salud	69.36	3
<b>Total</b>		
Economía	42.59	3
Empresas	41.60	19
Gobierno	39.76	7
Infraestructura	32.07	4
Personas	53.12	5

## Ica

## Resultados Comparados por Factores de Ica

FACTOR		ICRP 2014		ICRP 2011		ICRP 2010		ICRP 2008	
1	Logros Educativos (Personas)	4	79.9 ◀+	5	86.5 ◀+	4	87.6 ◀+	3	89.9 ◀+
2	Justicia (Gobierno)	2	79.6 ◀+	2	68.9 ◀+	5	57.7	3	53.1
3	Crecimiento (Economía)	5	74.0 ◀+	1	100.0 ◀+	1	100.0 ◀+	3	85.9 ◀+
4	Salud (Personas)	3	69.4 ◀+	4	61.5 ◀+	5	64.9 ◀+	4	78.2 ◀+
5	Seguridad (Gobierno)	13	69.1 ◀+	14	72.3 ◀+	13	76.2 ◀+	5	83.4 ◀+
6	Educación Escolar (Personas)	5	63.1 ◀+	4	80.7 ◀+	4	80.5 ◀+	6	63.2 ◀+
7	Innovación (Empresas)	13	60.9	9	62.5 ◀+	8	59.0	2	82.2 ◀+
8	Habilidades Gerenciales (Empresas)	16	58.0	10	59.8	6	60.4	2	79.6 ◀+
9	Comunicación (Infraestructura)	6	47.1	5	49.7	4	49.9	5	46.2
10	Red Vial (Infraestructura)	6	46.7	3	51.1	4	48.5	2	62.7 ◀+
11	Ambiente de Negocios (Empresas)	16	42.4	15	41.9	7	44.9	6	47.7
12	Exportación (Economía)	3	41.1	2	43.0	2	40.3	2	36.5
13	Diversificación (Economía)	5	39.6	5	39.2	4	36.4	4	35.5
14	Tamaño (Economía)	5	33.4	5	30.9	4	30.3	7	23.9
15	Formación Laboral (Personas)	7	32.6	6	31.1	6	28.5	4	40.2
16	Turismo (Infraestructura)	4	29.3	4	24.0	4	18.6 ◀-	5	18.5 ◀-
17	Productividad (Empresas)	6	28.9	6	25.8	4	26.4	8	20.0 ◀-
18	Empleo (Economía)	23	24.8	21	26.8	15	27.9	21	24.9
19	Energía (Infraestructura)	5	22.2	4	21.4 ◀-	3	20.7 ◀-	3	20.8 ◀-
20	Educación Superior (Personas)	13	20.6 ◀-	9	30.8	9	29.5	9	32.9
21	Gasto (Gobierno)	22	19.1 ◀-	20	33.0	19	36.8	17	38.2
22	Autonomía (Gobierno)	12	17.9 ◀-	12	18.3 ◀-	12	18.4 ◀-	10	28.0
23	Generación del Empleo (Empresas)	25	17.8 ◀-	23	26.4	16	40.5	1	84.5 ◀+
24	Transporte (Infraestructura)	2	15.0 ◀-	2	17.5 ◀-	2	18.6 ◀-	2	18.1 ◀-
25	Recursos (Gobierno)	16	13.2 ◀-	14	11.5 ◀-	13	10.5 ◀-	9	9.7 ◀-

| Promedio

■ El 75% superior

■ El 75% inferior

◀+ Factor &gt; 75% percentil

◀- Factor &lt; 25% percentil

# Ica

## Variables del Índice de Competitividad del Departamento de Ica

PILAR 1: Economía	Valor 2014	Rank 2014	
<b>Tamaño</b>			
Producto Bruto Interno Real (Millones de Nuevos Soles Base 1994)	S/. 6,614.44	8	!
Producto Bruto Interno Real (Nuevos Soles Base 1994) ÷ Población del Departamento	S/. 8,662.65	5	✓
<b>Crecimiento</b>			
Tasa de Crecimiento Acumulada del Producto Bruto Interno Real 2012/2007 (Nuevos Soles Base 1994) (x 100)	20.28	18	!
Tasa de Crecimiento Acumulada del Producto Bruto Interno Real Per Cápita 2012/2007 (Nuevos Soles Base 1994) (x 100)	16.42	16	!
<b>Exportación</b>			
Número de DUAs (Declaración Única de Aduanas)	41,307	2	✓
Peso Neto (Millones de Kilogramos) de las Exportaciones Definitivas No Tradicionales (Partidas con Valor Total Mayor a US\$ 2,000,000)	731.87	3	✓
Valor FOB Millones de US\$ de las Exportaciones Definitivas No Tradicionales (Partidas con Valor Total Mayor a US\$ 2,000,000)	USD 959.19	3	✓
Valor FOB US\$ de las Exportaciones Definitivas No Tradicionales (Partidas con Valor Total Mayor a US\$ 2,000,000) ÷ Producto Bruto Interno Corriente US\$ (x100)	16.25	2	✓
<b>Diversificación</b>			
Número de Países de Destino de las Exportaciones No Tradicionales (Partidas con Valor Total Mayor a US\$ 2,000,000)	78	5	✓
Número de Partidas Arancelarias de las Exportaciones No Tradicionales (Partidas con Valor Total Mayor a US\$ 2,000,000)	165	5	✓
<b>Empleo</b>			
Ingreso Promedio Mensual de la PEA Ocupada por Categoría Ocupacional: Asalariado Privado (Nuevos Soles)	S/. 1,182.00	7	!
Ingreso Promedio Mensual de la PEA Ocupada por Categoría Ocupacional: Empleador (Nuevos Soles)	S/. 1,812.00	17	!
Ingreso Promedio Mensual de la PEA Ocupada por Categoría Ocupacional: Independiente (Nuevos Soles)	S/. 690.00	12	!
Población Económicamente Activa Ocupada (En Miles)	404.48	16	!
Población Económicamente Activa Ocupada ÷ Población en Edad de Trabajar (x 100)	70.49	18	!



# Ica

## Variables del Índice de Competitividad del Departamento de Ica

PILAR 2: Empresas	Valor 2014	Rank 2014	
<b>Productividad</b>			
Población Económicamente Activa Ocupada de 14 a más Años	394,189.89	16	!
Producto Bruto Interno Corrientes (Nuevos Soles) ÷ Población Económicamente Activa Ocupada	S/. 40,470.39	6	✓
<b>Ambiente de Negocios</b>			
¿En su Región Nacen Empresas Regularmente?	3.48	5	✓
¿Es Fácil Sacar Adelante una Empresa en su Región?	2.15	26	✗
¿Las Empresas en su Región son Exitosas?	3.22	11	!
Créditos y Depósitos (Nuevos Soles) ÷ Producto Bruto Interno Corriente (Nuevos Soles)	0.23	18	!
Número de Empresas con más de 10 Trabajadores	627	8	!
Número de Oficinas de Empresas Bancarias ÷ Población del Departamento (x 100,000)	15.42	5	✓
<b>Habilidades Gerenciales</b>			
¿El Empresario en su Región Planifica a Largo Plazo?	2.04	26	✗
¿El Empresario en su Región Tiene Capacidad de Responder a Cambios que Afectan su Negocio?	3.21	14	!
¿El Empresario en su Región Tiene Capacidad para Exportar sus Productos?	3.54	1	✓
¿La Calidad de los Gerentes en su Región es Buena?	2.72	22	✗
<b>Innovación</b>			
¿El Empresario en su Región se Esfuerza por Crear Permanentemente Nuevos Productos o Servicios?	2.92	19	✗
¿En su Región Existen Casos de Empresas / Personas Innovadoras?	3.15	16	!
¿En su Región Existen Productos / Servicios Innovadores?	3.19	9	!
¿Las Empresas en su Región Mejoran Permanentemente sus Técnicas y Procesos?	3.16	8	!
<b>Generación del Empleo</b>			
¿El Nivel Salarial en las Empresas de su Región es Adecuado?	2.20	26	✗
¿El Trabajador Independiente Tiene Oportunidades de Trabajo en su Región?	3.04	13	!
¿Las Empresas en su Región Ofrecen Empleo Estable o Fijo?	2.13	25	✗
¿Las Empresas en su Región Tienen Puestos Bien Remunerados?	2.20	24	✗

# Ica

## Variables del Índice de Competitividad del Departamento de Ica

¿Los Sobrecostos Laborales Limitan la Generación de Empleo en las Empresas de su Región?	3.45	19	⊗
<b>PILAR 3: Gobierno</b>		<b>Valor 2014</b>	<b>Rank 2014</b>
<b>Recursos</b>			
Presupuesto Institucional Modificado (Millones de Nuevos Soles)	S/. 2,733.10	15	!
Presupuesto Institucional Modificado (Nuevos Soles) ÷ Población del Departamento	S/. 3,542.55	16	!
<b>Autonomía</b>			
Recursos Directamente Recaudados por las Entidades Públicas y Administrados Directamente por Éstas (Nuevos Soles) ÷ Población del Departamento	S/. 202.17	10	!
Recursos Directamente Recaudados por las Entidades Públicas y Administrados Directamente por Éstas (Nuevos Soles) ÷ Presupuesto Institucional Modificado (Nuevos Soles) (x 100)	S/. 6.30	11	!
<b>Gasto</b>			
Gasto Ejecutado Devengado (Millones de Nuevos Soles)	S/. 2,093.81	17	!
Gasto Ejecutado Devengado (Nuevos Soles) ÷ Presupuesto Institucional Modificado (Nuevos Soles) (x100)	76.61	24	⊗
<b>Seguridad</b>			
Denuncias por Comisión de Delitos ÷ Población del Departamento (x 1,000)	8.34	18	!
Intervenciones por Comisión de Faltas Registradas por la PNP ÷ Población del Departamento (x 1,000)	7.10	13	!
Número de Hechos Terroristas Registrados por la DIGIMIN			
<b>Justicia</b>			
Expedientes Resueltos por cada 1,000 Habitantes	57.92	2	✓
Número de Expedientes Resueltos por los Órganos Jurisdiccionales del Poder Judicial ÷ Número de Expedientes Ingresados a los Órganos Jurisdiccionales del Poder Judicial (x 100)	109.51	1	✓
<b>PILAR 4: Infraestructura</b>		<b>Valor 2014</b>	<b>Rank 2014</b>
<b>Energía</b>			
Facturación de Energía Eléctrica a Clientes Libres (Miles US\$) ÷ Número de Clientes Libres de las Empresas de Energía Eléctrica	S/. 3,312.42	10	!
Facturación de Energía Eléctrica a Clientes Regulados (Miles US\$) ÷ Número de Clientes Regulados de las Empresas de Energía Eléctrica	S/. 0.52	3	✓
Número de Clientes Libres de las Empresas de Energía Eléctrica	29	3	✓

# Ica

## Variables del Índice de Competitividad del Departamento de Ica

Número de Clientes Regulados de las Empresas de Energía Eléctrica (En Miles)	186	13	!
Producción de Energía Eléctrica (Gw.H)	643.72	15	!
<b>Red Vial</b>			
Longitud de la Red Vial Nacional Asfaltada (Kilómetros)	571.97	13	!
Longitud de la Red Vial Nacional Asfaltada (Kilómetros) ÷ Longitud de la Red Vial Nacional Total (Kilómetros)	0.86	7	!
Longitud de la Red Vial Departamental Asfaltada (Kilómetros)	48.94	14	!
Longitud de la Red Vial Departamental Asfaltada (Kilómetros) ÷ Longitud de la Red Vial Departamental Total (Kilómetros)	0.07	14	!
Longitud de la Red Vial Vecinal Asfaltada (Kilómetros)	82.02	10	!
Longitud de la Red Vial Vecinal Asfaltada (Kilómetros) ÷ Longitud de la Red Vial Vecinal Total (Kilómetros)	0.04	6	✓
<b>Transporte</b>			
Carga de Salida Internacional Aeroportuario (Miles de Kilogramos)			
Carga Exportada Según Terminal Portuario (Toneladas Métricas)	407.3	4	✓
Entrada de Pasajeros de Transporte Terrestre Interprovincial (En Miles)	4,902.31	3	✓
Entrada de Pasajeros de Transporte Terrestre Interprovincial ÷ Población del Departamento	6.35	3	✓
Movimiento de Entrada de Pasajeros Nacionales (Aeropuertos / Aeródromos) ÷ Población del Departamento	0.11	14	!
Movimiento de Entrada de Pasajeros Nacionales Aeropuertos / Aeródromos (En Miles)	86.31	14	!
<b>Turismo</b>			
Número de Camas en Albergues	72	6	✓
Número de Camas en Establecimientos No Clasificados	8,445	13	!
Número de Camas en Hoteles de 1 Estrella	552	5	✓
Número de Camas En Hoteles de 2 Estrellas	3,335	6	✓
Número de Camas en Hoteles de 3 Estrellas	4,010	5	✓
Número de Camas en Hoteles de 4 Estrellas	783	3	✓
Número de Camas en Hoteles de 5 Estrellas	668	3	✓
<b>Comunicación</b>			
Número de Teléfonos Fijos (En Miles)	70.18	10	!

# Ica

## Variables del Índice de Competitividad del Departamento de Ica

Número de Teléfonos Fijos ÷ Población del Departamento (x 100)	9.10	5	✓
Número de Teléfonos Móviles (En Miles)	693.22	13	!
Número de Teléfonos Móviles ÷ Población del Departamento (x 100)	90.79	7	!
<b>PILAR 4: Personas</b>		<b>Valor 2014</b>	
<b>Educación Escolar</b>			
Porcentaje de Estudiantes de 2do Grado de Primaria que Alcanzaron el Nivel 2 (Estudiantes que Lograron el Aprendizaje del Grado) en Comprensión de Textos Escritos.	37.20	6	✓
Porcentaje de Estudiantes de 2do grado de Primaria que Alcanzaron el Nivel 2 (Estudiantes que Lograron el Aprendizaje del Grado) en Pruebas de Matemática	21.30	6	✓
<b>Educación Superior</b>			
Número de Graduados de Universidad Pública y Privada	1,336	13	!
Número de Graduados de Universidad Pública y Privada ÷ Población del Departamento (x 1,000)	1.75	16	!
Número de Titulados de Universidad Pública y Privada ÷ Población del Departamento (x 1,000)	1	19	✗
Número de Titulados de Universidad Pública y Privada	676.00	18	!
<b>Formación Laboral</b>			
Número de Centros de Educación Ocupacional	54	12	!
Número de Centros de Educación Ocupacional ÷ Población del Departamento (x 100,000)	7.00	11	!
Número de Centros de Formación Tecnológica	28	11	!
Número de Centros de Formación Tecnológica ÷ Población del Departamento (x 100,000)	3.63	4	✓
<b>Logros Educativos</b>			
Año Promedio de Estudios Alcanzado por la Población de 15 y más Años de Edad	10.80	2	✓
Porcentaje de Analfabetismo	3.20	3	✓
<b>Salud</b>			
Expectativa de Vida en Años	77.18	3	✓
Porcentaje de Menores de 5 años con Desnutrición Crónica (Patrón de Referencia National Center for Health Statistics)	4.57	6	✓
Porcentaje de la Población Afiliada a Algún Seguro de Salud	61.90	18	!



# Junín

## Índice de Competitividad Regional de Junín

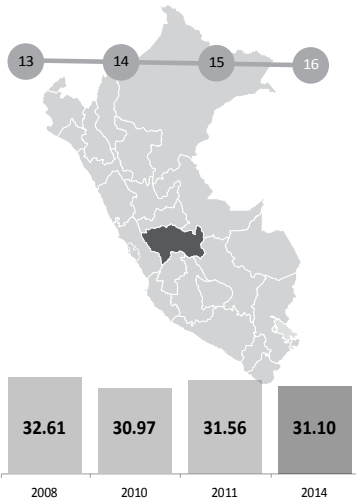

Rank 2014	Departamento	2008	2010	2011	2014
13	Tumbes	35.93	34.94	35.11	33.42
14	Ancash	33.83	32.41	32.55	32.70
15	Puno	25.59	26.98	30.33	31.58
16	Junín	32.61	30.97	31.56	31.10
17	Loreto	33.54	32.46	32.32	30.42
18	San Martín	24.50	25.97	28.85	29.65
19	Pasco	30.68	29.87	29.89	29.13

Pilar	Junín ICRP 2014	Media nacional ICRP 2014	Var. puntos	Var. %
Economía	23.9	28.8	X -4.91	X -17.08%
Empresas	43.6	44.7	X -1.13	X -2.52%
Gobierno	30.1	38.2	X -8.08	X -21.13%
Infraestructura	17.7	20.8	X -3.15	X -15.12%
Personas	40.3	39.5	✓ 0.75	! 1.89%

### Resultados por Pilares para Junín

Desempeño Regional por Factores: Junín vs. Promedio Nacional del ICRP 2014

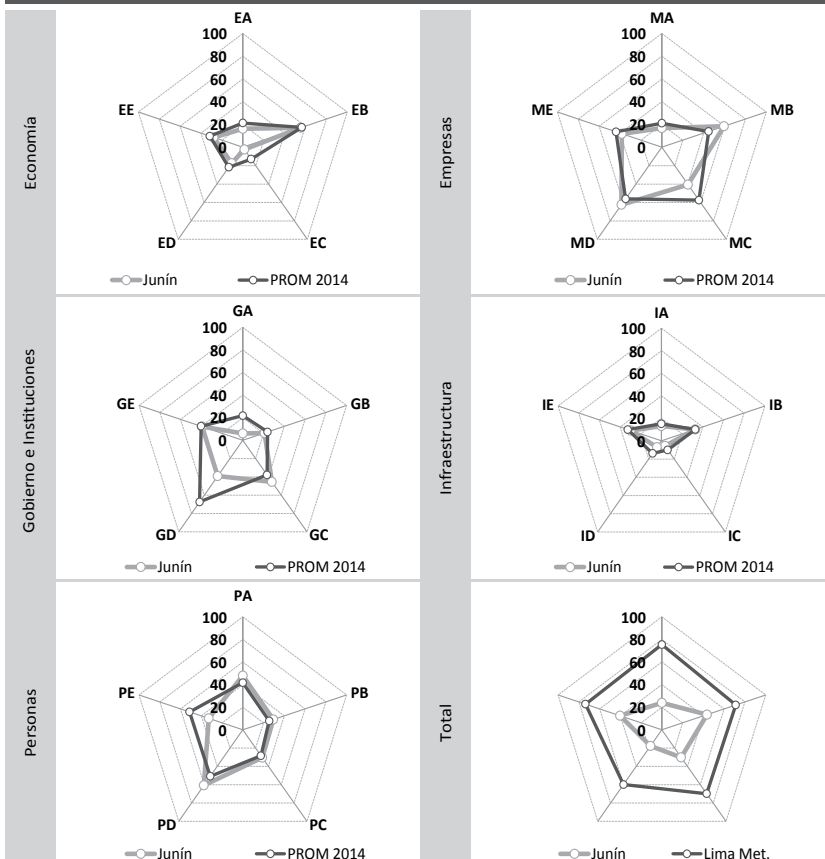

### Resultados por Factores para Junín

Desempeño por Factores	ICRP 2014	Rank 2014
<b>Economía</b>		
EA: Tamaño	16.23	12
EB: Crecimiento	55.45	17
EC: Exportación	2.42	17
ED: Diversificación	17.36	10
EE: Empleo	27.87	16
<b>Empresas</b>		
MA: Productividad	16.87	13
MB: Ambiente de Negocios	59.55	3
MC: Habilidades Gerenciales	40.50	22
MD: Innovación	62.52	11
ME: Generación del Empleo	38.34	18
<b>Gobierno e Instituciones</b>		
GA: Recursos	6.14	24
GB: Autonomía	20.91	10
GC: Gasto	45.38	8
GD: Seguridad	39.07	26
GE: Justicia	39.22	12
<b>Infraestructura</b>		
IA: Energía	13.21	13
IB: Red Vial	32.84	13
IC: Transporte	5.67	15
ID: Turismo	6.94	13
IE: Comunicación	29.66	13
<b>Personas</b>		
PA: Educación Escolar	47.98	7
PB: Educación Superior	29.34	8
PC: Formación Laboral	30.43	13
PD: Logros Educativos	60.74	10
PE: Salud	32.90	24
<b>Total</b>		
Economía	23.86	14
Empresas	43.56	17
Gobierno	30.14	26
Infraestructura	17.66	16
Personas	40.28	12

# Junín

## Resultados Comparados por Factores de Junín

FACTOR		ICRP 2014		ICRP 2011		ICRP 2010		ICRP 2008	
1	Innovación (Empresas)	11	62.5 ◀+	13	58.6 ◀+	15	51.3 ◀+	13	54.2 ◀+
2	Logros Educativos (Personas)	10	60.7 ◀+	9	65.8 ◀+	8	67.2 ◀+	10	55.9 ◀+
3	Ambiente de Negocios (Empresas)	3	59.6 ◀+	8	47.9 ◀+	15	32.9	14	34.2
4	Crecimiento (Economía)	17	55.5 ◀+	16	39.5	16	28.1	16	48.1 ◀+
5	Educación Escolar (Personas)	7	48.0 ◀+	8	55.2 ◀+	7	64.7 ◀+	5	64.9 ◀+
6	Gasto (Gobierno)	8	45.4 ◀+	10	49.6 ◀+	11	45.8 ◀+	14	40.4
7	Habilidades Gerenciales (Empresas)	22	40.5	20	43.4 ◀+	14	43.9 ◀+	13	47.6 ◀+
8	Justicia (Gobierno)	12	39.2	4	55.2 ◀+	3	60.0 ◀+	7	50.3 ◀+
9	Seguridad (Gobierno)	26	39.1	20	54.2 ◀+	16	65.7 ◀+	11	76.8 ◀+
10	Generación del Empleo (Empresas)	18	38.3	16	36.7	19	36.0	20	34.0
11	Salud (Personas)	24	32.9	25	30.1	24	29.4	22	36.4
12	Red Vial (Infraestructura)	13	32.8	14	30.2	13	28.4	9	34.3
13	Formación Laboral (Personas)	13	30.4	10	30.1	10	27.0	10	30.3
14	Comunicación (Infraestructura)	13	29.7	10	34.0	10	34.8	11	28.1
15	Educación Superior (Personas)	8	29.3	11	29.3	10	28.2	8	35.0
16	Empleo (Economía)	16	27.9	18	29.0	10	33.2	12	33.4
17	Autonomía (Gobierno)	10	20.9	11	22.0	11	20.2	11	27.6
18	Diversificación (Economía)	10	17.4	12	14.5 ◀-	11	13.8 ◀-	9	17.7
19	Productividad (Empresas)	13	16.9	13	15.8 ◀-	12	16.2 ◀-	11	16.5 ◀-
20	Tamaño (Economía)	12	16.2 ◀-	11	15.3 ◀-	10	15.1 ◀-	11	15.1 ◀-
21	Energía (Infraestructura)	13	13.2 ◀-	12	14.3 ◀-	11	13.4 ◀-	9	13.9 ◀-
22	Turismo (Infraestructura)	13	6.9 ◀-	11	6.7 ◀-	11	6.4 ◀-	11	7.1 ◀-
23	Recursos (Gobierno)	24	6.1 ◀-	20	4.9 ◀-	17	6.0 ◀-	17	6.0 ◀-
24	Transporte (Infraestructura)	15	5.7 ◀-	14	5.0 ◀-	15	4.8 ◀-	14	5.4 ◀-
25	Exportación (Economía)	17	2.4 ◀-	17	1.9 ◀-	14	1.8 ◀-	15	1.9 ◀-

| Promedio

◻ El 75% superior

◼ El 75% inferior

◀+ Factor &gt; 75% percentil

◀- Factor &lt; 25% percentil

# Junín

## Variables del Índice de Competitividad del Departamento de Junín

PILAR 1: Economía	Valor 2014	Rank 2014	
<b>Tamaño</b>			
Producto Bruto Interno Real (Millones de Nuevos Soles Base 1994)	S/. 6,635.39	7	!
Producto Bruto Interno Real (Nuevos Soles Base 1994) ÷ Población del Departamento	S/. 5,021.46	12	!
<b>Crecimiento</b>			
Tasa de Crecimiento Acumulada del Producto Bruto Interno Real 2012/2007 (Nuevos Soles Base 1994) (x 100)	21.24	15	!
Tasa de Crecimiento Acumulada del Producto Bruto Interno Real Per Cápita 2012/2007 (Nuevos Soles Base 1994) (x 100)	18.57	12	!
<b>Exportación</b>			
Número de DUAs (Declaración Única de Aduanas)	1,472	14	!
Peso Neto (Millones de Kilogramos) de las Exportaciones Definitivas No Tradicionales (Partidas con Valor Total Mayor a US\$ 2,000,000)	112.58	9	!
Valor FOB Millones de US\$ de las Exportaciones Definitivas No Tradicionales (Partidas con Valor Total Mayor a US\$ 2,000,000)	USD 34.74	13	!
Valor FOB US\$ de las Exportaciones Definitivas No Tradicionales (Partidas con Valor Total Mayor a US\$ 2,000,000) ÷ Producto Bruto Interno Corriente US\$ (x100)	0.63	18	!
<b>Diversificación</b>			
Número de Países de Destino de las Exportaciones No Tradicionales (Partidas con Valor Total Mayor a US\$ 2,000,000)	44	10	!
Número de Partidas Arancelarias de las Exportaciones No Tradicionales (Partidas con Valor Total Mayor a US\$ 2,000,000)	75	10	!
<b>Empleo</b>			
Ingreso Promedio Mensual de la PEA Ocupada por Categoría Ocupacional: Asalariado Privado (Nuevos Soles)	S/. 1,120.00	13	!
Ingreso Promedio Mensual de la PEA Ocupada por Categoría Ocupacional: Empleador (Nuevos Soles)	S/. 1,573.00	21	⊗
Ingreso Promedio Mensual de la PEA Ocupada por Categoría Ocupacional: Independiente (Nuevos Soles)	S/. 708.00	10	!
Población Económicamente Activa Ocupada (En Miles)	678.71	7	!
Población Económicamente Activa Ocupada ÷ Población en Edad de Trabajar (x 100)	72.80	15	!



# Junín

## Variables del Índice de Competitividad del Departamento de Junín

PILAR 2: Empresas	Valor 2014	Rank 2014	
<b>Productividad</b>			
Población Económicamente Activa Ocupada de 14 a más Años	677,942.32	7	!
Producto Bruto Interno Corrientes (Nuevos Soles) ÷ Población Económicamente Activa Ocupada	S/. 22,062.05	14	!
<b>Ambiente de Negocios</b>			
¿En su Región Nacen Empresas Regularmente?	3.38	8	!
¿Es Fácil Sacar Adelante una Empresa en su Región?	3.35	1	✓
¿Las Empresas en su Región son Exitosas?	3.30	8	!
Créditos y Depósitos (Nuevos Soles) ÷ Producto Bruto Interno Corriente (Nuevos Soles)	0.27	12	!
Número de Empresas con más de 10 Trabajadores	408	13	!
Número de Oficinas de Empresas Bancarias ÷ Población del Departamento (x 100,000)	11.04	12	!
<b>Habilidades Gerenciales</b>			
¿El Empresario en su Región Planifica a Largo Plazo?	2.79	18	!
¿El Empresario en su Región Tiene Capacidad de Responder a Cambios que Afectan su Negocio?	2.78	25	✗
¿El Empresario en su Región Tiene Capacidad para Exportar sus Productos?	2.76	19	✗
¿La Calidad de los Gerentes en su Región es Buena?	2.99	18	!
<b>Innovación</b>			
¿El Empresario en su Región se Esfuerza por Crear Permanentemente Nuevos Productos o Servicios?	3.15	11	!
¿En su Región Existen Casos de Empresas / Personas Innovadoras?	3.41	7	!
¿En su Región Existen Productos / Servicios Innovadores?	3.32	2	✓
¿Las Empresas en su Región Mejoran Permanentemente sus Técnicas y Procesos?	2.77	23	✗
<b>Generación del Empleo</b>			
¿El Nivel Salarial en las Empresas de su Región es Adecuado?	2.71	9	!
¿El Trabajador Independiente Tiene Oportunidades de Trabajo en su Región?	2.91	19	✗
¿Las Empresas en su Región Ofrecen Empleo Estable o Fijo?	2.52	19	✗
¿Las Empresas en su Región Tienen Puestos Bien Remunerados?	2.41	15	!

# Junín

## Variables del Índice de Competitividad del Departamento de Junín

¿Los Sobrecostos Laborales Limitan la Generación de Empleo en las Empresas de su Región?	3.30	15	!
<b>PILAR 3: Gobierno</b>		<b>Valor 2014</b>	<b>Rank 2014</b>
<b>Recursos</b>			
Presupuesto Institucional Modificado (Millones de Nuevos Soles)	S/. 3,716.83	12	!
Presupuesto Institucional Modificado (Nuevos Soles) ÷ Población del Departamento	S/. 2,791.98	23	⊗
<b>Autonomía</b>			
Recursos Directamente Recaudados por las Entidades Públicas y Administrados Directamente por Éstas (Nuevos Soles) ÷ Población del Departamento	S/. 177.02	16	!
Recursos Directamente Recaudados por las Entidades Públicas y Administrados Directamente por Éstas (Nuevos Soles) ÷ Presupuesto Institucional Modificado (Nuevos Soles) (x 100)	S/. 7.39	8	!
<b>Gasto</b>			
Gasto Ejecutado Devengado (Millones de Nuevos Soles)	S/. 3,220.00	11	!
Gasto Ejecutado Devengado (Nuevos Soles) ÷ Presupuesto Institucional Modificado (Nuevos Soles) (x100)	86.63	8	!
<b>Seguridad</b>			
Denuncias por Comisión de Delitos ÷ Población del Departamento (x 1,000)	7.34	15	!
Intervenciones por Comisión de Faltas Registradas por la PNP ÷ Población del Departamento (x 1,000)	8.41	16	!
Número de Hechos Terroristas Registrados por la DIGIMIN	537	26	⊗
<b>Justicia</b>			
Expedientes Resueltos por cada 1,000 Habitantes	35.47	12	!
Número de Expedientes Resueltos por los Órganos Jurisdiccionales del Poder Judicial ÷ Número de Expedientes Ingresados a los Órganos Jurisdiccionales del Poder Judicial (x 100)	86.19	21	⊗
<b>PILAR 4: Infraestructura</b>		<b>Valor 2014</b>	<b>Rank 2014</b>
<b>Energía</b>			
Facturación de Energía Eléctrica a Clientes Libres (Miles US\$) ÷ Número de Clientes Libres de las Empresas de Energía Eléctrica	S/. 4,727.34	6	✓
Facturación de Energía Eléctrica a Clientes Regulados (Miles US\$) ÷ Número de Clientes Regulados de las Empresas de Energía Eléctrica	S/. 0.20	18	!
Número de Clientes Libres de las Empresas de Energía Eléctrica	14	5	✓

# Junín

## Variables del Índice de Competitividad del Departamento de Junín

Número de Clientes Regulados de las Empresas de Energía Eléctrica (En Miles)	290	5	✓
Producción de Energía Eléctrica (Gw.H)	2,752.99	4	✓
<b>Red Vial</b>			
Longitud de la Red Vial Nacional Asfaltada (Kilómetros)	934.32	7	!
Longitud de la Red Vial Nacional Asfaltada (Kilómetros) ÷ Longitud de la Red Vial Nacional Total (Kilómetros)	0.68	15	!
Longitud de la Red Vial Departamental Asfaltada (Kilómetros)	14.58	20	✗
Longitud de la Red Vial Departamental Asfaltada (Kilómetros) ÷ Longitud de la Red Vial Departamental Total (Kilómetros)	0.02	21	✗
Longitud de la Red Vial Vecinal Asfaltada (Kilómetros)	225.58	2	✓
Longitud de la Red Vial Vecinal Asfaltada (Kilómetros) ÷ Longitud de la Red Vial Vecinal Total (Kilómetros)	0.03	9	!
<b>Transporte</b>			
Carga de Salida Internacional Aeroportuario (Miles de Kilogramos)			
Carga Exportada Según Terminal Portuario (Toneladas Métricas)			
Entrada de Pasajeros de Transporte Terrestre Interprovincial (En Miles)	3,515.54	8	!
Entrada de Pasajeros de Transporte Terrestre Interprovincial ÷ Población del Departamento	2.64	11	!
Movimiento de Entrada de Pasajeros Nacionales (Aeropuertos / Aeródromos) ÷ Población del Departamento	0.01	19	✗
Movimiento de Entrada de Pasajeros Nacionales Aeropuertos / Aeródromos (En Miles)	15.45	18	!
<b>Turismo</b>			
Número de Camas en Albergues			
Número de Camas en Establecimientos No Clasificados	15,050	4	✓
Número de Camas en Hoteles de 1 Estrella	230	15	!
Número de Camas En Hoteles de 2 Estrellas	1,289	9	!
Número de Camas en Hoteles de 3 Estrellas	704	14	!
Número de Camas en Hoteles de 4 Estrellas			
Número de Camas en Hoteles de 5 Estrellas			
<b>Comunicación</b>			
Número de Teléfonos Fijos (En Miles)	72.62	9	!

# Junín

## Variables del Índice de Competitividad del Departamento de Junín

Número de Teléfonos Fijos ÷ Población del Departamento (x 100)	5.45	13	!
Número de Teléfonos Móviles (En Miles)	884.38	7	!
Número de Teléfonos Móviles ÷ Población del Departamento (x 100)	66.93	15	!
<b>PILAR 4: Personas</b>	<b>Valor 2014</b>	<b>Rank 2014</b>	
<b>Educación Escolar</b>			
Porcentaje de Estudiantes de 2do Grado de Primaria que Alcanzaron el Nivel 2 (Estudiantes que Lograron el Aprendizaje del Grado) en Comprensión de Textos Escritos.	34.40	8	!
Porcentaje de Estudiantes de 2do grado de Primaria que Alcanzaron el Nivel 2 (Estudiantes que Lograron el Aprendizaje del Grado) en Pruebas de Matemática	19.20	7	!
<b>Educación Superior</b>			
Número de Graduados de Universidad Pública y Privada	3,649	8	!
Número de Graduados de Universidad Pública y Privada ÷ Población del Departamento (x 1,000)	2.76	10	!
Número de Titulados de Universidad Pública y Privada ÷ Población del Departamento (x 1,000)	2	10	!
Número de Titulados de Universidad Pública y Privada	2,667.00	6	✓
<b>Formación Laboral</b>			
Número de Centros de Educación Ocupacional	87	7	!
Número de Centros de Educación Ocupacional ÷ Población del Departamento (x 100,000)	6.54	12	!
Número de Centros de Formación Tecnológica	37	6	✓
Número de Centros de Formación Tecnológica ÷ Población del Departamento (x 100,000)	2.78	12	!
<b>Logros Educativos</b>			
Año Promedio de Estudios Alcanzado por la Población de 15 y más Años de Edad	10.00	7	!
Porcentaje de Analfabetismo	5.60	11	!
<b>Salud</b>			
Expectativa de Vida en Años	72.08	15	!
Porcentaje de Menores de 5 años con Desnutrición Crónica (Patrón de Referencia National Center for Health Statistics)	18.10	16	!
Porcentaje de la Población Afiliada a Algún Seguro de Salud	53.80	24	✗



# La Libertad

## Índice de Competitividad Regional de La Libertad

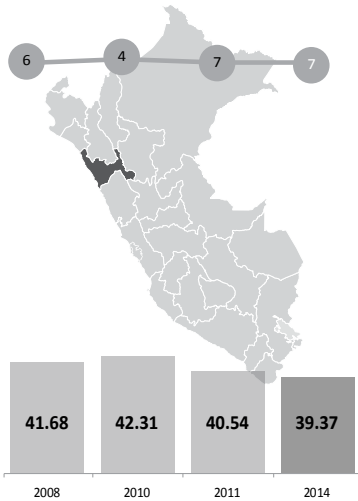

Rank 2014	Departamento	2008	2010	2011	2014
4	Tacna	44.26	40.77	43.06	44.42
5	Moquegua	42.28	40.05	41.38	43.57
6	Ica	48.14	44.52	44.58	41.83
7	La Libertad	41.68	42.31	40.54	39.37
8	Lambayeque	40.77	41.11	39.35	36.79
9	Lima Provincias				36.63
10	Cusco	33.09	32.61	33.58	34.75

Pilar	La Libertad ICRP 2014	Media nacional ICRP 2014	Var. puntos	Var. %
Economía	30.3	28.8	✓ 1.57	✓ 5.45%
Empresas	60.2	44.7	✓ 15.53	✓ 34.75%
Gobierno	34.8	38.2	✗ -3.38	✗ -8.85%
Infraestructura	21.1	20.8	✓ 0.29	! 1.39%
Personas	50.4	39.5	✓ 10.83	✓ 27.39%

### Resultados por Pilares para La Libertad

Desempeño Regional por Factores: La Libertad vs. Promedio Nacional del ICRP 2014

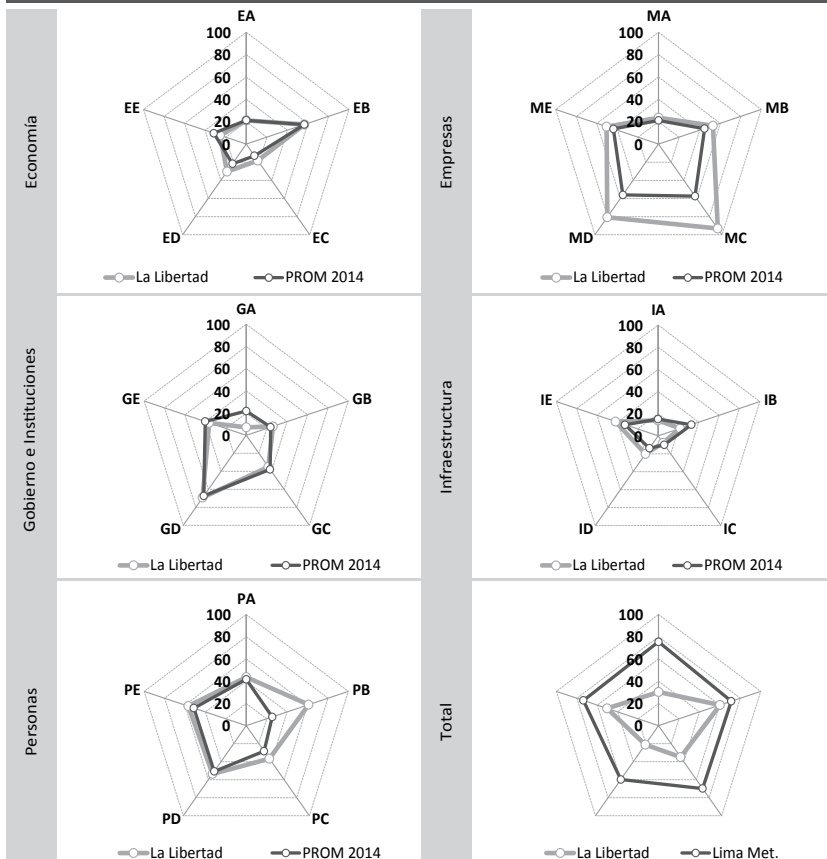

### Resultados por Factores para La Libertad

Desempeño por Factores	ICRP 2014	Rank 2014
<b>Economía</b>		
EA: Tamaño	21.20	9
EB: Crecimiento	56.74	15
EC: Exportación	18.20	6
ED: Diversificación	30.25	7
EE: Empleo	25.34	21
<b>Empresas</b>		
MA: Productividad	23.57	8
MB: Ambiente de Negocios	52.97	9
MC: Habilidades Gerenciales	93.22	1
MD: Innovación	80.75	1
ME: Generación del Empleo	50.54	11
<b>Gobierno e Instituciones</b>		
GA: Recursos	7.26	21
GB: Autonomía	26.14	8
GC: Gasto	35.08	16
GD: Seguridad	69.27	12
GE: Justicia	36.44	13
<b>Infraestructura</b>		
IA: Energía	13.98	10
IB: Red Vial	21.62	19
IC: Transporte	7.87	10
ID: Turismo	20.18	5
IE: Comunicación	41.85	8
<b>Personas</b>		
PA: Educación Escolar	43.60	11
PB: Educación Superior	61.17	3
PC: Formación Laboral	36.77	4
PD: Logros Educativos	53.47	14
PE: Salud	56.80	8
<b>Total</b>		
Economía	30.35	8
Empresas	60.21	3
Gobierno	34.84	17
Infraestructura	21.10	11
Personas	50.36	6

# La Libertad

## Resultados Comparados por Factores de La Libertad

FACTOR		ICRP 2014		ICRP 2011		ICRP 2010		ICRP 2008					
1	Habilidades Gerenciales (Empresas)	1	93.2	◀+	1	94.4	◀+	1	91.8	◀+	4	71.2	◀+
2	Innovación (Empresas)	1	80.7	◀+	2	88.5	◀+	2	90.8	◀+	5	68.5	◀+
3	Seguridad (Gobierno)	12	69.3	◀+	15	68.5	◀+	14	73.8	◀+	17	68.6	◀+
4	Educación Superior (Personas)	3	61.2	◀+	5	44.2		5	40.8		5	49.6	
5	Salud (Personas)	8	56.8	◀+	8	58.0	◀+	7	61.8	◀+	10	58.9	◀+
6	Crecimiento (Economía)	15	56.7	◀+	10	54.5	◀+	9	49.2		1	100.0	◀+
7	Logros Educativos (Personas)	14	53.5		13	57.8	◀+	11	56.8	◀+	9	58.7	◀+
8	Ambiente de Negocios (Empresas)	9	53.0		2	59.8	◀+	1	68.8	◀+	2	58.2	◀+
9	Generación del Empleo (Empresas)	11	50.5		9	49.8		9	51.2		3	67.3	◀+
10	Educación Escolar (Personas)	11	43.6		9	55.1	◀+	6	67.3	◀+	10	51.6	
11	Comunicación (Infraestructura)	8	41.8		7	45.8		6	46.8		6	45.1	
12	Formación Laboral (Personas)	4	36.8		4	38.4		4	35.5		11	29.9	
13	Justicia (Gobierno)	13	36.4		19	28.5		9	44.5		23	14.6	◀-
14	Gasto (Gobierno)	16	35.1		15	43.4		9	47.7		7	50.8	
15	Diversificación (Economía)	7	30.3		8	27.8		7	22.7		7	27.9	
16	Autonomía (Gobierno)	8	26.1		7	34.6		5	36.3		6	49.0	
17	Empleo (Economía)	21	25.3		12	31.3		8	34.4		14	32.3	
18	Productividad (Empresas)	8	23.6		8	21.2	◀-	8	23.1		7	20.7	◀-
19	Red Vial (Infraestructura)	19	21.6		16	27.9		10	32.6		8	34.6	
20	Tamaño (Economía)	9	21.2	◀-	9	20.2	◀-	8	19.6	◀-	10	19.0	◀-
21	Turismo (Infraestructura)	5	20.2	◀-	5	14.8	◀-	5	17.2	◀-	4	20.3	◀-
22	Exportación (Economía)	6	18.2	◀-	6	20.4	◀-	4	17.7	◀-	4	21.0	◀-
23	Energía (Infraestructura)	10	14.0	◀-	10	15.7	◀-	7	15.2	◀-	10	13.8	◀-
24	Transporte (Infraestructura)	10	7.9	◀-	8	8.0	◀-	9	8.0	◀-	9	7.4	◀-
25	Recursos (Gobierno)	21	7.3	◀-	19	5.1	◀-	20	4.1	◀-	22	3.2	◀-

| Promedio

◻ El 75% superior

◼ El 75% inferior

◀+ Factor &gt; 75% percentil

◀- Factor &lt; 25% percentil

# La Libertad

## Variables del Índice de Competitividad del Departamento de La Libertad

PILAR 1: Economía	Valor 2014	Rank 2014	
<b>Tamaño</b>			
Producto Bruto Interno Real (Millones de Nuevos Soles Base 1994)	S/. 10,205.81	4	✓
Producto Bruto Interno Real (Nuevos Soles Base 1994) ÷ Población del Departamento	S/. 5,696.29	9	!
<b>Crecimiento</b>			
Tasa de Crecimiento Acumulada del Producto Bruto Interno Real 2012/2007 (Nuevos Soles Base 1994) (x 100)	20.31	17	!
Tasa de Crecimiento Acumulada del Producto Bruto Interno Real Per Cápita 2012/2007 (Nuevos Soles Base 1994) (x 100)	15.84	18	!
<b>Exportación</b>			
Número de DUAs (Declaración Única de Aduanas)	16,197	7	!
Peso Neto (Millones de Kilogramos) de las Exportaciones Definitivas No Tradicionales (Partidas con Valor Total Mayor a US\$ 2,000,000)	377.34	7	!
Valor FOB Millones de US\$ de las Exportaciones Definitivas No Tradicionales (Partidas con Valor Total Mayor a US\$ 2,000,000)	USD 544.10	6	✓
Valor FOB US\$ de las Exportaciones Definitivas No Tradicionales (Partidas con Valor Total Mayor a US\$ 2,000,000) ÷ Producto Bruto Interno Corriente US\$ (x100)	5.80	6	✓
<b>Diversificación</b>			
Número de Países de Destino de las Exportaciones No Tradicionales (Partidas con Valor Total Mayor a US\$ 2,000,000)	65	7	!
Número de Partidas Arancelarias de las Exportaciones No Tradicionales (Partidas con Valor Total Mayor a US\$ 2,000,000)	118	7	!
<b>Empleo</b>			
Ingreso Promedio Mensual de la PEA Ocupada por Categoría Ocupacional: Asalariado Privado (Nuevos Soles)	S/. 1,097.00	16	!
Ingreso Promedio Mensual de la PEA Ocupada por Categoría Ocupacional: Empleador (Nuevos Soles)	S/. 2,578.00	6	✓
Ingreso Promedio Mensual de la PEA Ocupada por Categoría Ocupacional: Independiente (Nuevos Soles)	S/. 614.00	14	!
Población Económicamente Activa Ocupada (En Miles)	898.25	2	✓
Población Económicamente Activa Ocupada ÷ Población en Edad de Trabajar (x 100)	67.70	21	✗



# La Libertad

## Variables del Índice de Competitividad del Departamento de La Libertad

PILAR 2: Empresas	Valor 2014	Rank 2014	
<b>Productividad</b>			
Población Económicamente Activa Ocupada de 14 a más Años	911,126.08	2	✓
Producto Bruto Interno Corrientes (Nuevos Soles) ÷ Población Económicamente Activa Ocupada	S/. 27,825.59	11	!
<b>Ambiente de Negocios</b>			
¿En su Región Nacen Empresas Regularmente?	3.47	6	✓
¿Es Fácil Sacar Adelante una Empresa en su Región?	2.79	15	!
¿Las Empresas en su Región son Exitosas?	3.19	12	!
Créditos y Depósitos (Nuevos Soles) ÷ Producto Bruto Interno Corriente (Nuevos Soles)	0.29	6	✓
Número de Empresas con más de 10 Trabajadores	1,281	4	✓
Número de Oficinas de Empresas Bancarias ÷ Población del Departamento (x 100,000)	10.47	13	!
<b>Habilidades Gerenciales</b>			
¿El Empresario en su Región Planifica a Largo Plazo?	4.05	1	✓
¿El Empresario en su Región Tiene Capacidad de Responder a Cambios que Afectan su Negocio?	3.50	2	✓
¿El Empresario en su Región Tiene Capacidad para Exportar sus Productos?	3.17	13	!
¿La Calidad de los Gerentes en su Región es Buena?	3.90	1	✓
<b>Innovación</b>			
¿El Empresario en su Región se Esfuerza por Crear Permanentemente Nuevos Productos o Servicios?	3.33	2	✓
¿En su Región Existen Casos de Empresas / Personas Innovadoras?	3.43	5	✓
¿En su Región Existen Productos / Servicios Innovadores?	3.24	6	✓
¿Las Empresas en su Región Mejoran Permanentemente sus Técnicas y Procesos?	3.20	5	✓
<b>Generación del Empleo</b>			
¿El Nivel Salarial en las Empresas de su Región es Adecuado?	3.12	1	✓
¿El Trabajador Independiente Tiene Oportunidades de Trabajo en su Región?	3.41	3	✓
¿Las Empresas en su Región Ofrecen Empleo Estable o Fijo?	2.73	14	!
¿Las Empresas en su Región Tienen Puestos Bien Remunerados?	2.17	25	✗

# La Libertad

## Variables del Índice de Competitividad del Departamento de La Libertad

¿Los Sobrecostos Laborales Limitan la Generación de Empleo en las Empresas de su Región?	3.57	25	⊗
<b>PILAR 3: Gobierno</b>		<b>Valor 2014</b>	<b>Rank 2014</b>
<b>Recursos</b>			
Presupuesto Institucional Modificado (Millones de Nuevos Soles)	S/. 5,008.70	5	✓
Presupuesto Institucional Modificado (Nuevos Soles) ÷ Población del Departamento	S/. 2,760.71	24	⊗
<b>Autonomía</b>			
Recursos Directamente Recaudados por las Entidades Públicas y Administrados Directamente por Éstas (Nuevos Soles) ÷ Población del Departamento	S/. 185.76	11	!
Recursos Directamente Recaudados por las Entidades Públicas y Administrados Directamente por Éstas (Nuevos Soles) ÷ Presupuesto Institucional Modificado (Nuevos Soles) (x 100)	S/. 7.57	7	!
<b>Gasto</b>			
Gasto Ejecutado Devengado (Millones de Nuevos Soles)	S/. 4,157.28	6	✓
Gasto Ejecutado Devengado (Nuevos Soles) ÷ Presupuesto Institucional Modificado (Nuevos Soles) (x100)	83.00	17	!
<b>Seguridad</b>			
Denuncias por Comisión de Delitos ÷ Población del Departamento (x 1,000)	6.39	12	!
Intervenciones por Comisión de Faltas Registradas por la PNP ÷ Población del Departamento (x 1,000)	7.19	14	!
Número de Hechos Terroristas Registrados por la DIGIMIN	4	17	!
<b>Justicia</b>			
Expedientes Resueltos por cada 1,000 Habitantes	38.83	8	!
Número de Expedientes Resueltos por los Órganos Jurisdiccionales del Poder Judicial ÷ Número de Expedientes Ingresados a los Órganos Jurisdiccionales del Poder Judicial (x 100)	96.56	9	!
<b>PILAR 4: Infraestructura</b>		<b>Valor 2014</b>	<b>Rank 2014</b>
<b>Energía</b>			
Facturación de Energía Eléctrica a Clientes Libres (Miles US\$) ÷ Número de Clientes Libres de las Empresas de Energía Eléctrica	S/. 3,627.77	8	!
Facturación de Energía Eléctrica a Clientes Regulados (Miles US\$) ÷ Número de Clientes Regulados de las Empresas de Energía Eléctrica	S/. 0.31	10	!
Número de Clientes Libres de las Empresas de Energía Eléctrica	10	6	✓

# La Libertad

## Variables del Índice de Competitividad del Departamento de La Libertad

Número de Clientes Regulados de las Empresas de Energía Eléctrica (En Miles)	372	3	✓
Producción de Energía Eléctrica (Gw.H)	345.46	17	!
<b>Red Vial</b>			
Longitud de la Red Vial Nacional Asfaltada (Kilómetros)	543.87	16	!
Longitud de la Red Vial Nacional Asfaltada (Kilómetros) ÷ Longitud de la Red Vial Nacional Total (Kilómetros)	0.44	24	✗
Longitud de la Red Vial Departamental Asfaltada (Kilómetros)	92.02	9	!
Longitud de la Red Vial Departamental Asfaltada (Kilómetros) ÷ Longitud de la Red Vial Departamental Total (Kilómetros)	0.05	16	!
Longitud de la Red Vial Vecinal Asfaltada (Kilómetros)	155.95	4	✓
Longitud de la Red Vial Vecinal Asfaltada (Kilómetros) ÷ Longitud de la Red Vial Vecinal Total (Kilómetros)	0.03	7	!
<b>Transporte</b>			
Carga de Salida Internacional Aeroportuario (Miles de Kilogramos)			
Carga Exportada Según Terminal Portuario (Toneladas Métricas)	363.3	5	✓
Entrada de Pasajeros de Transporte Terrestre Interprovincial (En Miles)	3,875.98	7	!
Entrada de Pasajeros de Transporte Terrestre Interprovincial ÷ Población del Departamento	2.14	16	!
Movimiento de Entrada de Pasajeros Nacionales (Aeropuertos / Aeródromos) ÷ Población del Departamento	0.12	12	!
Movimiento de Entrada de Pasajeros Nacionales Aeropuertos / Aeródromos (En Miles)	215.36	8	!
<b>Turismo</b>			
Número de Camas en Albergues			
Número de Camas en Establecimientos No Clasificados	8,988	8	!
Número de Camas en Hoteles de 1 Estrella	459	7	!
Número de Camas En Hoteles de 2 Estrellas	3,502	5	✓
Número de Camas en Hoteles de 3 Estrellas	4,128	3	✓
Número de Camas en Hoteles de 4 Estrellas	270	9	!
Número de Camas en Hoteles de 5 Estrellas	240	5	✓
<b>Comunicación</b>			
Número de Teléfonos Fijos (En Miles)	168.56	2	✓

# La Libertad

## Variables del Índice de Competitividad del Departamento de La Libertad

Número de Teléfonos Fijos ÷ Población del Departamento (x 100)	9.29	4	✓
Número de Teléfonos Móviles (En Miles)	1,330.18	2	✓
Número de Teléfonos Móviles ÷ Población del Departamento (x 100)	74.24	10	!
<b>PILAR 4: Personas</b>	<b>Valor 2014</b>	<b>Rank 2014</b>	
<b>Educación Escolar</b>			
Porcentaje de Estudiantes de 2do Grado de Primaria que Alcanzaron el Nivel 2 (Estudiantes que Lograron el Aprendizaje del Grado) en Comprensión de Textos Escritos.	32.00	9	!
Porcentaje de Estudiantes de 2do grado de Primaria que Alcanzaron el Nivel 2 (Estudiantes que Lograron el Aprendizaje del Grado) en Pruebas de Matemática	16.00	13	!
<b>Educación Superior</b>			
Número de Graduados de Universidad Pública y Privada	11,632	2	✓
Número de Graduados de Universidad Pública y Privada ÷ Población del Departamento (x 1,000)	6.49	1	✓
Número de Titulados de Universidad Pública y Privada ÷ Población del Departamento (x 1,000)	4	1	✓
Número de Titulados de Universidad Pública y Privada	7,724.00	2	✓
<b>Formación Laboral</b>			
Número de Centros de Educación Ocupacional	136	3	✓
Número de Centros de Educación Ocupacional ÷ Población del Departamento (x 100,000)	7.50	10	!
Número de Centros de Formación Tecnológica	48	3	✓
Número de Centros de Formación Tecnológica ÷ Población del Departamento (x 100,000)	2.65	16	!
<b>Logros Educativos</b>			
Año Promedio de Estudios Alcanzado por la Población de 15 y más Años de Edad	9.60	15	!
Porcentaje de Analfabetismo	6.40	14	!
<b>Salud</b>			
Expectativa de Vida en Años	75.79	7	!
Porcentaje de Menores de 5 años con Desnutrición Crónica (Patrón de Referencia National Center for Health Statistics)	18.35	17	!
Porcentaje de la Población Afiliada a Algún Seguro de Salud	64.10	15	!



# Lambayeque

## Índice de Competitividad Regional de Lambayeque

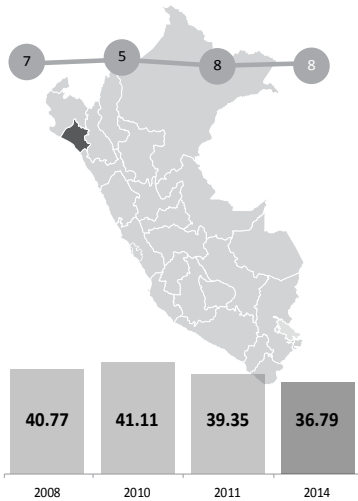

Rank 2014	Departamento	2008	2010	2011	2014
5	Moquegua	42.28	40.05	41.38	43.57
6	Ica	48.14	44.52	44.58	41.83
7	La Libertad	41.68	42.31	40.54	39.37
8	Lambayeque	40.77	41.11	39.35	36.79
9	Lima Provincias				36.63
10	Cusco	33.09	32.61	33.58	34.75
11	Piura	34.71	36.13	35.60	34.72

Pilar	Lambayeque ICRP 2014	Media nacional ICRP 2014	Var. puntos	Var. %
Economía	27.4	28.8	X -1.36	X -4.74%
Empresas	48.4	44.7	✓ 3.74	✓ 8.38%
Gobierno	33.8	38.2	X -4.42	X -11.58%
Infraestructura	24.3	20.8	✓ 3.54	✓ 17.00%
Personas	50.0	39.5	✓ 10.42	✓ 26.36%

### Resultados por Pilares para Lambayeque

Desempeño Regional por Factores: Lambayeque vs. Promedio Nacional del ICRP 2014

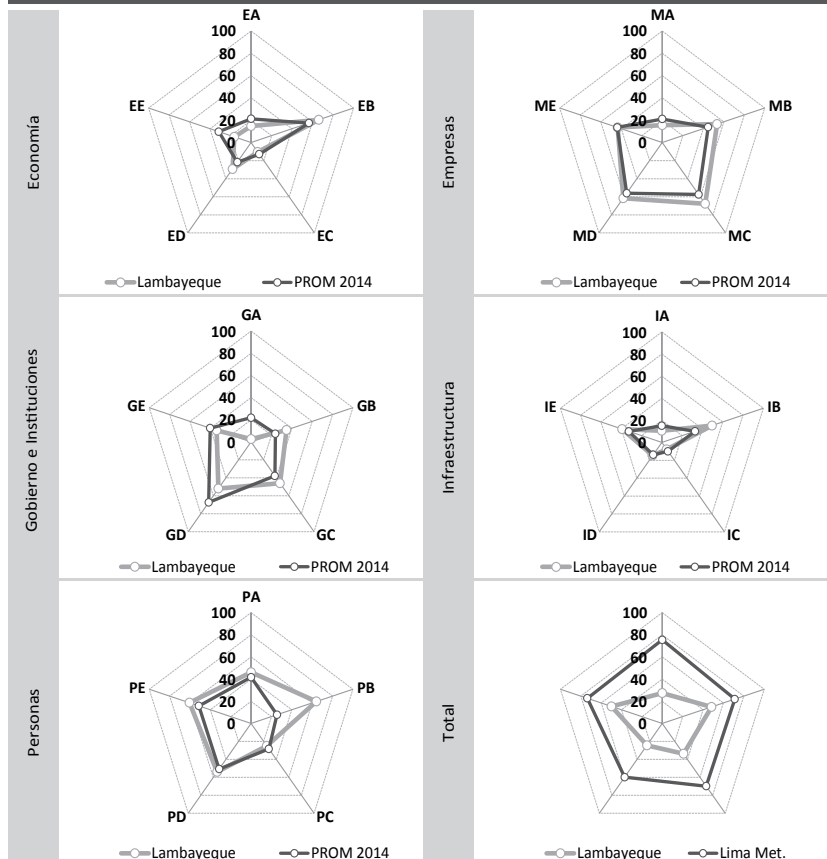

### Resultados por Factores para Lambayeque

Desempeño por Factores	ICRP 2014	Rank 2014
<b>Economía</b>		
EA: Tamaño	14.84	15
EB: Crecimiento	66.13	9
EC: Exportación	10.39	8
ED: Diversificación	29.28	8
EE: Empleo	16.43	26
<b>Empresas</b>		
MA: Productividad	15.66	15
MB: Ambiente de Negocios	53.51	6
MC: Habilidades Gerenciales	67.78	7
MD: Innovación	61.59	12
ME: Generación del Empleo	43.59	15
<b>Gobierno e Instituciones</b>		
GA: Recursos	2.56	26
GB: Autonomía	34.73	7
GC: Gasto	45.92	6
GD: Seguridad	51.89	20
GE: Justicia	33.88	15
<b>Infraestructura</b>		
IA: Energía	10.70	15
IB: Red Vial	49.53	2
IC: Transporte	7.71	12
ID: Turismo	14.59	7
IE: Comunicación	39.20	10
<b>Personas</b>		
PA: Educación Escolar	46.23	8
PB: Educación Superior	64.13	2
PC: Formación Laboral	24.92	15
PD: Logros Educativos	54.02	12
PE: Salud	60.46	7
<b>Total</b>		
Economía	27.42	11
Empresas	48.43	9
Gobierno	33.80	20
Infraestructura	24.35	6
Personas	49.95	7

# Lambayeque

## Resultados Comparados por Factores de Lambayeque

FACTOR		ICRP 2014		ICRP 2011		ICRP 2010		ICRP 2008	
1	Habilidades Gerenciales (Empresas)	7	67.8 ◀+	3	71.9 ◀+	3	74.6 ◀+	12	49.1
2	Crecimiento (Economía)	9	66.1 ◀+	5	61.5 ◀+	4	58.8 ◀+	9	66.6 ◀+
3	Educación Superior (Personas)	2	64.1 ◀+	2	67.4 ◀+	2	68.8 ◀+	3	54.6 ◀+
4	Innovación (Empresas)	12	61.6 ◀+	5	68.7 ◀+	4	71.2 ◀+	7	63.1 ◀+
5	Salud (Personas)	7	60.5 ◀+	7	61.0 ◀+	3	66.8 ◀+	6	67.6 ◀+
6	Logros Educativos (Personas)	12	54.0 ◀+	12	58.7 ◀+	10	61.2 ◀+	11	55.4 ◀+
7	Ambiente de Negocios (Empresas)	6	53.5	6	50.9	5	46.3	5	48.1
8	Seguridad (Gobierno)	20	51.9	22	46.5	24	41.0	20	55.2 ◀+
9	Red Vial (Infraestructura)	2	49.5	4	50.9	1	71.1 ◀+	1	93.0 ◀+
10	Educación Escolar (Personas)	8	46.2	7	61.7 ◀+	8	61.5 ◀+	7	61.7 ◀+
11	Gasto (Gobierno)	6	45.9	3	59.8 ◀+	2	61.3 ◀+	3	56.3 ◀+
12	Generación del Empleo (Empresas)	15	43.6	12	46.0	11	49.9	13	48.6
13	Comunicación (Infraestructura)	10	39.2	8	45.1	7	46.3	7	42.9
14	Autonomía (Gobierno)	7	34.7	5	40.5	4	47.7	4	60.7 ◀+
15	Justicia (Gobierno)	15	33.9	10	44.8	4	58.0 ◀+	4	53.1
16	Diversificación (Economía)	8	29.3	7	29.6	6	26.1	8	26.9
17	Formación Laboral (Personas)	15	24.9	14	26.1	14	22.8	12	24.9
18	Empleo (Economía)	26	16.4	25	20.7	24	22.9	22	24.0
19	Productividad (Empresas)	15	15.7	14	14.1 ◀-	13	15.7	13	14.0 ◀-
20	Tamaño (Economía)	15	14.8 ◀-	13	13.9 ◀-	12	13.6 ◀-	13	12.6 ◀-
21	Turismo (Infraestructura)	7	14.6 ◀-	9	12.1 ◀-	6	12.7 ◀-	8	12.8 ◀-
22	Energía (Infraestructura)	15	10.7 ◀-	13	13.1 ◀-	12	13.1 ◀-	13	12.3 ◀-
23	Exportación (Economía)	8	10.4 ◀-	9	9.8 ◀-	9	7.5 ◀-	10	6.6 ◀-
24	Transporte (Infraestructura)	12	7.7 ◀-	12	6.8 ◀-	11	6.6 ◀-	11	6.6 ◀-
25	Recursos (Gobierno)	26	2.6 ◀-	25	2.2 ◀-	24	2.0 ◀-	23	2.4 ◀-

| Promedio

◻ El 75% superior

◼ El 75% inferior

◀+ Factor &gt; 75% percentil

◀- Factor &lt; 25% percentil

# Lambayeque

## Variables del Índice de Competitividad del Departamento de Lambayeque

PILAR 1: Economía	Valor 2014	Rank 2014	
<b>Tamaño</b>			
Producto Bruto Interno Real (Millones de Nuevos Soles Base 1994)	S/. 5,904.46	10	!
Producto Bruto Interno Real (Nuevos Soles Base 1994) ÷ Población del Departamento	S/. 4,803.26	15	!
<b>Crecimiento</b>			
Tasa de Crecimiento Acumulada del Producto Bruto Interno Real 2012/2007 (Nuevos Soles Base 1994) (x 100)	24.27	8	!
Tasa de Crecimiento Acumulada del Producto Bruto Interno Real Per Cápita 2012/2007 (Nuevos Soles Base 1994) (x 100)	20.97	6	✓
<b>Exportación</b>			
Número de DUAs (Declaración Única de Aduanas)	7,778	9	!
Peso Neto (Millones de Kilogramos) de las Exportaciones Definitivas No Tradicionales (Partidas con Valor Total Mayor a US\$ 2,000,000)	129.91	8	!
Valor FOB Millones de US\$ de las Exportaciones Definitivas No Tradicionales (Partidas con Valor Total Mayor a US\$ 2,000,000)	USD 198.51	7	!
Valor FOB US\$ de las Exportaciones Definitivas No Tradicionales (Partidas con Valor Total Mayor a US\$ 2,000,000) ÷ Producto Bruto Interno Corriente US\$ (x100)	4.02	9	!
<b>Diversificación</b>			
Número de Países de Destino de las Exportaciones No Tradicionales (Partidas con Valor Total Mayor a US\$ 2,000,000)	67	6	✓
Número de Partidas Arancelarias de las Exportaciones No Tradicionales (Partidas con Valor Total Mayor a US\$ 2,000,000)	98	8	!
<b>Empleo</b>			
Ingreso Promedio Mensual de la PEA Ocupada por Categoría Ocupacional: Asalariado Privado (Nuevos Soles)	S/. 944.00	19	✗
Ingreso Promedio Mensual de la PEA Ocupada por Categoría Ocupacional: Empleador (Nuevos Soles)	S/. 1,796.00	18	!
Ingreso Promedio Mensual de la PEA Ocupada por Categoría Ocupacional: Independiente (Nuevos Soles)	S/. 491.00	22	✗
Población Económicamente Activa Ocupada (En Miles)	617.29	9	!
Población Económicamente Activa Ocupada ÷ Población en Edad de Trabajar (x 100)	67.35	23	✗



# Lambayeque

## Variables del Índice de Competitividad del Departamento de Lambayeque

PILAR 2: Empresas	Valor 2014	Rank 2014	
<b>Productividad</b>			
Población Económicamente Activa Ocupada de 14 a más Años	616,348.38	9	!
Producto Bruto Interno Corrientes (Nuevos Soles) ÷ Población Económicamente Activa Ocupada	S/. 21,680.04	15	!
<b>Ambiente de Negocios</b>			
¿En su Región Nacen Empresas Regularmente?	3.23	14	!
¿Es Fácil Sacar Adelante una Empresa en su Región?	2.96	14	!
¿Las Empresas en su Región son Exitosas?	3.34	4	✓
Créditos y Depósitos (Nuevos Soles) ÷ Producto Bruto Interno Corriente (Nuevos Soles)	0.36	2	✓
Número de Empresas con más de 10 Trabajadores	663	7	!
Número de Oficinas de Empresas Bancarias ÷ Población del Departamento (x 100,000)	11.29	10	!
<b>Habilidades Gerenciales</b>			
¿El Empresario en su Región Planifica a Largo Plazo?	2.94	13	!
¿El Empresario en su Región Tiene Capacidad de Responder a Cambios que Afectan su Negocio?	3.29	10	!
¿El Empresario en su Región Tiene Capacidad para Exportar sus Productos?	3.19	11	!
¿La Calidad de los Gerentes en su Región es Buena?	3.20	10	!
<b>Innovación</b>			
¿El Empresario en su Región se Esfuerza por Crear Permanentemente Nuevos Productos o Servicios?	3.18	8	!
¿En su Región Existen Casos de Empresas / Personas Innovadoras?	3.14	17	!
¿En su Región Existen Productos / Servicios Innovadores?	3.14	11	!
¿Las Empresas en su Región Mejoran Permanentemente sus Técnicas y Procesos?	2.90	19	✗
<b>Generación del Empleo</b>			
¿El Nivel Salarial en las Empresas de su Región es Adecuado?	2.38	20	✗
¿El Trabajador Independiente Tiene Oportunidades de Trabajo en su Región?	2.92	18	!
¿Las Empresas en su Región Ofrecen Empleo Estable o Fijo?	2.87	10	!
¿Las Empresas en su Región Tienen Puestos Bien Remunerados?	2.34	19	✗

# Lambayeque

## Variables del Índice de Competitividad del Departamento de Lambayeque

¿Los Sobrecostos Laborales Limitan la Generación de Empleo en las Empresas de su Región?	2.75	2	✓
<b>PILAR 3: Gobierno</b>			
<b>Recursos</b>			
Presupuesto Institucional Modificado (Millones de Nuevos Soles)	S/. 2,920.70	14	!
Presupuesto Institucional Modificado (Nuevos Soles) ÷ Población del Departamento	S/. 2,355.63	26	✗
<b>Autonomía</b>			
Recursos Directamente Recaudados por las Entidades Públicas y Administrados Directamente por Éstas (Nuevos Soles) ÷ Población del Departamento	S/. 236.14	9	!
Recursos Directamente Recaudados por las Entidades Públicas y Administrados Directamente por Éstas (Nuevos Soles) ÷ Presupuesto Institucional Modificado (Nuevos Soles) (x 100)	S/. 10.69	4	✓
<b>Gasto</b>			
Gasto Ejecutado Devengado (Millones de Nuevos Soles)	S/. 2,500.76	14	!
Gasto Ejecutado Devengado (Nuevos Soles) ÷ Presupuesto Institucional Modificado (Nuevos Soles) (x100)	85.62	10	!
<b>Seguridad</b>			
Denuncias por Comisión de Delitos ÷ Población del Departamento (x 1,000)	8.23	17	!
Intervenciones por Comisión de Faltas Registradas por la PNP ÷ Población del Departamento (x 1,000)	12.93	25	✗
Número de Hechos Terroristas Registrados por la DIGIMIN			
<b>Justicia</b>			
Expedientes Resueltos por cada 1,000 Habitantes	45.22	5	✓
Número de Expedientes Resueltos por los Órganos Jurisdiccionales del Poder Judicial ÷ Número de Expedientes Ingresados a los Órganos Jurisdiccionales del Poder Judicial (x 100)	82.96	24	✗
<b>PILAR 4: Infraestructura</b>			
<b>Energía</b>			
Facturación de Energía Eléctrica a Clientes Libres (Miles US\$) ÷ Número de Clientes Libres de las Empresas de Energía Eléctrica	S/. 1,434.95	19	✗
Facturación de Energía Eléctrica a Clientes Regulados (Miles US\$) ÷ Número de Clientes Regulados de las Empresas de Energía Eléctrica	S/. 0.27	13	!
Número de Clientes Libres de las Empresas de Energía Eléctrica	4	13	!

# Lambayeque

## Variables del Índice de Competitividad del Departamento de Lambayeque

Número de Clientes Regulados de las Empresas de Energía Eléctrica (En Miles)	265	7	!
Producción de Energía Eléctrica (Gw.H)	90.19	19	✘
<b>Red Vial</b>			
Longitud de la Red Vial Nacional Asfaltada (Kilómetros)	445.44	19	✘
Longitud de la Red Vial Nacional Asfaltada (Kilómetros) ÷ Longitud de la Red Vial Nacional Total (Kilómetros)	0.95	5	✓
Longitud de la Red Vial Departamental Asfaltada (Kilómetros)	213.75	5	✓
Longitud de la Red Vial Departamental Asfaltada (Kilómetros) ÷ Longitud de la Red Vial Departamental Total (Kilómetros)	0.33	2	✓
Longitud de la Red Vial Vecinal Asfaltada (Kilómetros)	27.55	15	!
Longitud de la Red Vial Vecinal Asfaltada (Kilómetros) ÷ Longitud de la Red Vial Vecinal Total (Kilómetros)	0.01	12	!
<b>Transporte</b>			
Carga de Salida Internacional Aeroportuario (Miles de Kilogramos)			
Carga Exportada Según Terminal Portuario (Toneladas Métricas)			
Entrada de Pasajeros de Transporte Terrestre Interprovincial (En Miles)	4,114.21	5	✓
Entrada de Pasajeros de Transporte Terrestre Interprovincial ÷ Población del Departamento	3.32	9	!
Movimiento de Entrada de Pasajeros Nacionales (Aeropuertos / Aeródromos) ÷ Población del Departamento	0.17	11	!
Movimiento de Entrada de Pasajeros Nacionales Aeropuertos / Aeródromos (En Miles)	206.68	9	!
<b>Turismo</b>			
Número de Camas en Albergues			
Número de Camas en Establecimientos No Clasificados	4,399	21	✘
Número de Camas en Hoteles de 1 Estrella	457	8	!
Número de Camas En Hoteles de 2 Estrellas	3,971	3	✓
Número de Camas en Hoteles de 3 Estrellas	1,947	6	✓
Número de Camas en Hoteles de 4 Estrellas	445	5	✓
Número de Camas en Hoteles de 5 Estrellas			
<b>Comunicación</b>			
Número de Teléfonos Fijos (En Miles)	104.27	5	✓

# Lambayeque

## Variables del Índice de Competitividad del Departamento de Lambayeque

Número de Teléfonos Fijos ÷ Población del Departamento (x 100)	8.41	8	!
Número de Teléfonos Móviles (En Miles)	882.05	8	!
Número de Teléfonos Móviles ÷ Población del Departamento (x 100)	71.75	11	!
<b>PILAR 4: Personas</b>	<b>Valor 2014</b>	<b>Rank 2014</b>	
<b>Educación Escolar</b>			
Porcentaje de Estudiantes de 2do Grado de Primaria que Alcanzaron el Nivel 2 (Estudiantes que Lograron el Aprendizaje del Grado) en Comprensión de Textos Escritos.	31.40	10	!
Porcentaje de Estudiantes de 2do grado de Primaria que Alcanzaron el Nivel 2 (Estudiantes que Lograron el Aprendizaje del Grado) en Pruebas de Matemática	11.80	18	!
<b>Educación Superior</b>			
Número de Graduados de Universidad Pública y Privada	7,416	3	✓
Número de Graduados de Universidad Pública y Privada ÷ Población del Departamento (x 1,000)	6.03	2	✓
Número de Titulados de Universidad Pública y Privada ÷ Población del Departamento (x 1,000)	4	2	✓
Número de Titulados de Universidad Pública y Privada	4,840.00	3	✓
<b>Formación Laboral</b>			
Número de Centros de Educación Ocupacional	56	11	!
Número de Centros de Educación Ocupacional ÷ Población del Departamento (x 100,000)	4.52	21	✗
Número de Centros de Formación Tecnológica	33	9	!
Número de Centros de Formación Tecnológica ÷ Población del Departamento (x 100,000)	2.66	15	!
<b>Logros Educativos</b>			
Año Promedio de Estudios Alcanzado por la Población de 15 y más Años de Edad	9.70	11	!
Porcentaje de Analfabetismo	6.40	14	!
<b>Salud</b>			
Expectativa de Vida en Años	76.24	5	✓
Porcentaje de Menores de 5 años con Desnutrición Crónica (Patrón de Referencia National Center for Health Statistics)	10.18	9	!
Porcentaje de la Población Afiliada a Algún Seguro de Salud	56.90	23	✗



# Lima Metropolitana

## Índice de Competitividad Regional de Lima



Rank 2014	Departamento	2008	2010	2011	2014
1	Lima y Callao	74.45	72.78		
1	Lima			69.66	
1	Lima Metropolitana				69.97
2	Callao			49.07	47.79
3	Arequipa	49.29	44.72	45.15	44.42
4	Tacna	44.26	40.77	43.06	44.42

Pilar	Lima Metropolitana ICRP 2014	Media nacional ICRP 2014	Var. puntos	Var. %
Economía	75.4	28.8	✓ 46.64	✓ 162.07%
Empresas	71.2	44.7	✓ 26.50	✓ 59.31%
Gobierno	69.8	38.2	✓ 31.61	✓ 82.71%
Infraestructura	59.8	20.8	✓ 39.03	✓ 187.55%
Personas	73.6	39.5	✓ 34.06	✓ 86.16%

### Resultados por Pilares para Lima

Desempeño Regional por Factores: Lima vs. Promedio Nacional del ICRP 2014

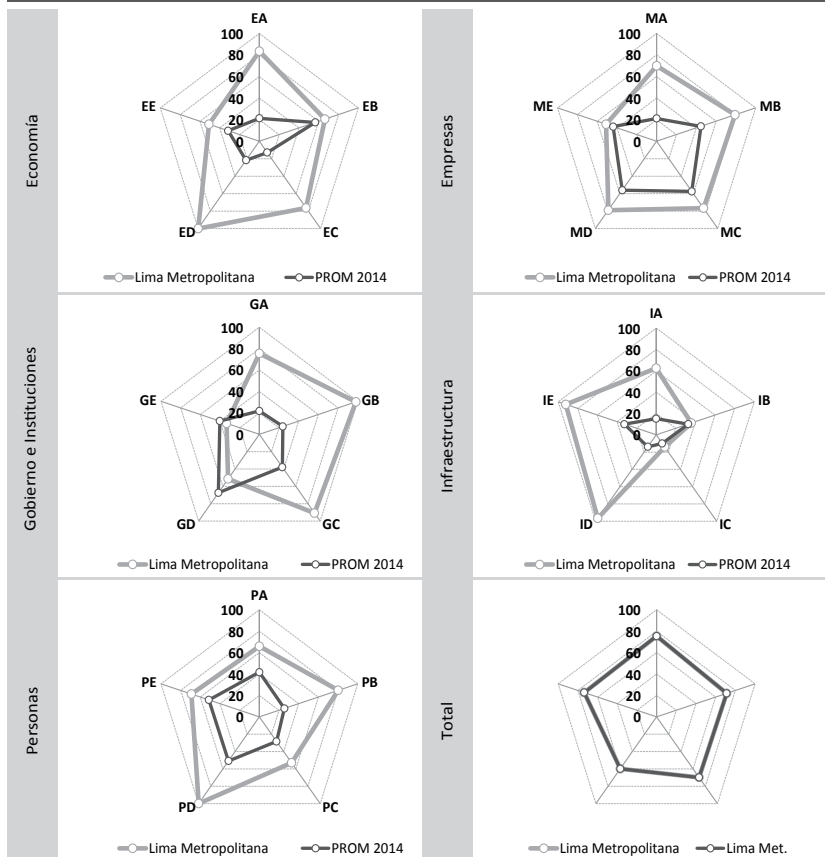

### Resultados por Factores para Lima

Desempeño por Factores	ICRP 2014	Rank 2014
<b>Economía</b>		
EA: Tamaño	83.49	1
EB: Crecimiento	66.29	8
EC: Exportación	76.39	1
ED: Diversificación	100.00	1
EE: Empleo	50.94	2
<b>Empresas</b>		
MA: Productividad	69.95	1
MB: Ambiente de Negocios	79.25	1
MC: Habilidades Gerenciales	76.65	3
MD: Innovación	78.94	2
ME: Generación del Empleo	51.13	10
<b>Gobierno e Instituciones</b>		
GA: Recursos	75.47	1
GB: Autonomía	98.24	1
GC: Gasto	90.70	1
GD: Seguridad	51.39	21
GE: Justicia	33.36	16
<b>Infraestructura</b>		
IA: Energía	62.53	1
IB: Red Vial	35.90	11
IC: Transporte	14.03	4
ID: Turismo	96.53	1
IE: Comunicación	92.33	1
<b>Personas</b>		
PA: Educación Escolar	65.95	4
PB: Educación Superior	80.16	1
PC: Formación Laboral	52.91	3
PD: Logros Educativos	99.84	1
PE: Salud	69.11	4
<b>Total</b>		
Economía	75.42	1
Empresas	71.18	1
Gobierno	69.83	1
Infraestructura	59.84	1
Personas	73.59	1

# Lima Metropolitana

## Resultados Comparados por Factores de Lima

FACTOR		ICRP 2014		
1	Diversificación (Economía)	1	100.0	◀+
2	Logros Educativos (Personas)	1	99.8	◀+
3	Autonomía (Gobierno)	1	98.2	◀+
4	Turismo (Infraestructura)	1	96.5	◀+
5	Comunicación (Infraestructura)	1	92.3	◀+
6	Gasto (Gobierno)	1	90.7	◀+
7	Tamaño (Economía)	1	83.5	
8	Educación Superior (Personas)	1	80.2	
9	Ambiente de Negocios (Empresas)	1	79.2	
10	Innovación (Empresas)	2	78.9	
11	Habilidades Gerenciales (Empresas)	3	76.7	
12	Exportación (Economía)	1	76.4	
13	Recursos (Gobierno)	1	75.5	
14	Productividad (Empresas)	1	70.0	
15	Salud (Personas)	4	69.1	
16	Crecimiento (Economía)	8	66.3	
17	Educación Escolar (Personas)	4	65.9	
18	Energía (Infraestructura)	1	62.5	
19	Formación Laboral (Personas)	3	52.9	
20	Seguridad (Gobierno)	21	51.4	◀-
21	Generación del Empleo (Empresas)	10	51.1	◀-
22	Empleo (Economía)	2	50.9	◀-
23	Red Vial (Infraestructura)	11	35.9	◀-
24	Justicia (Gobierno)	16	33.4	◀-
25	Transporte (Infraestructura)	4	14.0	◀-

| Promedio

El 75% superior

El 75% inferior

◀+ Factor &gt; 75% percentil

◀- Factor &lt; 25% percentil

# Lima Metropolitana

## VARIABLES DEL ÍNDICE DE COMPETITIVIDAD DEL DEPARTAMENTO DE LIMA

PILAR 1: Economía	Valor 2014	Rank 2014	
<b>Tamaño</b>			
Producto Bruto Interno Real (Millones de Nuevos Soles Base 1994)	S/. 96,799.36	1	✓
Producto Bruto Interno Real (Nuevos Soles Base 1994) ÷ Población del Departamento	S/. 11,430.76	3	✓
<b>Crecimiento</b>			
Tasa de Crecimiento Acumulada del Producto Bruto Interno Real 2012/2007 (Nuevos Soles Base 1994) (x 100)	26.02	6	✓
Tasa de Crecimiento Acumulada del Producto Bruto Interno Real Per Cápita 2012/2007 (Nuevos Soles Base 1994) (x 100)	20.32	8	!
<b>Exportación</b>			
Número de DUAs (Declaración Única de Aduanas)	399,901	1	✓
Peso Neto (Millones de Kilogramos) de las Exportaciones Definitivas No Tradicionales (Partidas con Valor Total Mayor a US\$ 2,000,000)	2,251.48	2	✓
Valor FOB Millones de US\$ de las Exportaciones Definitivas No Tradicionales (Partidas con Valor Total Mayor a US\$ 2,000,000)	USD 4,690.21	1	✓
Valor FOB US\$ de las Exportaciones Definitivas No Tradicionales (Partidas con Valor Total Mayor a US\$ 2,000,000) ÷ Producto Bruto Interno Corriente US\$ (x100)	6.28	5	✓
<b>Diversificación</b>			
Número de Países de Destino de las Exportaciones No Tradicionales (Partidas con Valor Total Mayor a US\$ 2,000,000)	161	1	✓
Número de Partidas Arancelarias de las Exportaciones No Tradicionales (Partidas con Valor Total Mayor a US\$ 2,000,000)	469	1	✓
<b>Empleo</b>			
Ingreso Promedio Mensual de la PEA Ocupada por Categoría Ocupacional: Asalariado Privado (Nuevos Soles)	S/. 1,732.95	2	✓
Ingreso Promedio Mensual de la PEA Ocupada por Categoría Ocupacional: Empleador (Nuevos Soles)	S/. 2,723.37	3	✓
Ingreso Promedio Mensual de la PEA Ocupada por Categoría Ocupacional: Independiente (Nuevos Soles)	S/. 994.53	3	✓
Población Económicamente Activa Ocupada (En Miles)	4,407.75	1	✓
Población Económicamente Activa Ocupada ÷ Población en Edad de Trabajar (x 100)	66.29	24	✗



# Lima Metropolitana

## Variables del Índice de Competitividad del Departamento de Lima

PILAR 2: Empresas	Valor 2014	Rank 2014	
<b>Productividad</b>			
Población Económicamente Activa Ocupada de 14 a más Años	4,398,098.20	1	✓
Producto Bruto Interno Corrientes (Nuevos Soles) ÷ Población Económicamente Activa Ocupada	S/. 45,913.80	4	✓
<b>Ambiente de Negocios</b>			
¿En su Región Nacen Empresas Regularmente?	3.55	2	✓
¿Es Fácil Sacar Adelante una Empresa en su Región?	2.38	23	✗
¿Las Empresas en su Región son Exitosas?	3.41	1	✓
Créditos y Depósitos (Nuevos Soles) ÷ Producto Bruto Interno Corriente (Nuevos Soles)	0.73	1	✓
Número de Empresas con más de 10 Trabajadores	19,496	1	✓
Número de Oficinas de Empresas Bancarias ÷ Población del Departamento (x 100,000)	16.58	3	✓
<b>Habilidades Gerenciales</b>			
¿El Empresario en su Región Planifica a Largo Plazo?	3.09	8	!
¿El Empresario en su Región Tiene Capacidad de Responder a Cambios que Afectan su Negocio?	3.53	1	✓
¿El Empresario en su Región Tiene Capacidad para Exportar sus Productos?	3.34	6	✓
¿La Calidad de los Gerentes en su Región es Buena?	3.49	3	✓
<b>Innovación</b>			
¿El Empresario en su Región se Esfuerza por Crear Permanentemente Nuevos Productos o Servicios?	3.27	3	✓
¿En su Región Existen Casos de Empresas / Personas Innovadoras?	3.83	2	✓
¿En su Región Existen Productos / Servicios Innovadores?	3.25	4	✓
¿Las Empresas en su Región Mejoran Permanentemente sus Técnicas y Procesos?	3.23	3	✓
<b>Generación del Empleo</b>			
¿El Nivel Salarial en las Empresas de su Región es Adecuado?	2.63	12	!
¿El Trabajador Independiente Tiene Oportunidades de Trabajo en su Región?	3.30	7	!
¿Las Empresas en su Región Ofrecen Empleo Estable o Fijo?	3.07	6	✓
¿Las Empresas en su Región Tienen Puestos Bien Remunerados?	2.56	12	!

# Lima Metropolitana

## Variables del Índice de Competitividad del Departamento de Lima

¿Los Sobrecostos Laborales Limitan la Generación de Empleo en las Empresas de su Región?	3.71	26	⊗
<b>PILAR 3: Gobierno</b>	<b>Valor 2014</b>	<b>Rank 2014</b>	
<b>Recursos</b>			
Presupuesto Institucional Modificado (Millones de Nuevos Soles)	S/. 50,468.56	1	✓
Presupuesto Institucional Modificado (Nuevos Soles) ÷ Población del Departamento	S/. 5,866.50	4	✓
<b>Autonomía</b>			
Recursos Directamente Recaudados por las Entidades Públicas y Administrados Directamente por Éstas (Nuevos Soles) ÷ Población del Departamento	S/. 890.63	1	✓
Recursos Directamente Recaudados por las Entidades Públicas y Administrados Directamente por Éstas (Nuevos Soles) ÷ Presupuesto Institucional Modificado (Nuevos Soles) (x 100)	S/. 20.17	1	✓
<b>Gasto</b>			
Gasto Ejecutado Devengado (Millones de Nuevos Soles)	S/. 46,242.56	1	✓
Gasto Ejecutado Devengado (Nuevos Soles) ÷ Presupuesto Institucional Modificado (Nuevos Soles) (x100)	91.63	4	✓
<b>Seguridad</b>			
Denuncias por Comisión de Delitos ÷ Población del Departamento (x 1,000)	13.73	24	⊗
Intervenciones por Comisión de Faltas Registradas por la PNP ÷ Población del Departamento (x 1,000)	10.33	21	⊗
Número de Hechos Terroristas Registrados por la DIGIMIN			
<b>Justicia</b>			
Expedientes Resueltos por cada 1,000 Habitantes	36.40	10	!
Número de Expedientes Resueltos por los Órganos Jurisdiccionales del Poder Judicial ÷ Número de Expedientes Ingresados a los Órganos Jurisdiccionales del Poder Judicial (x 100)	88.47	20	⊗
<b>PILAR 4: Infraestructura</b>	<b>Valor 2014</b>	<b>Rank 2014</b>	
<b>Energía</b>			
Facturación de Energía Eléctrica a Clientes Libres (Miles US\$) ÷ Número de Clientes Libres de las Empresas de Energía Eléctrica	S/. 2,448.72	12	!
Facturación de Energía Eléctrica a Clientes Regulados (Miles US\$) ÷ Número de Clientes Regulados de las Empresas de Energía Eléctrica	S/. 0.67	1	✓
Número de Clientes Libres de las Empresas de Energía Eléctrica	109	1	✓

# Lima Metropolitana

## Variables del Índice de Competitividad del Departamento de Lima

Número de Clientes Regulados de las Empresas de Energía Eléctrica (En Miles)	1,861	1	✓
Producción de Energía Eléctrica (Gw.H)	1,322.10	7	!
<b>Red Vial</b>			
Longitud de la Red Vial Nacional Asfaltada (Kilómetros)	184.25	23	✗
Longitud de la Red Vial Nacional Asfaltada (Kilómetros) ÷ Longitud de la Red Vial Nacional Total (Kilómetros)	0.90	6	✓
Longitud de la Red Vial Departamental Asfaltada (Kilómetros)	10.00	21	✗
Longitud de la Red Vial Departamental Asfaltada (Kilómetros) ÷ Longitud de la Red Vial Departamental Total (Kilómetros)	0.14	11	!
Longitud de la Red Vial Vecinal Asfaltada (Kilómetros)	80.00	11	!
Longitud de la Red Vial Vecinal Asfaltada (Kilómetros) ÷ Longitud de la Red Vial Vecinal Total (Kilómetros)	0.52	1	✓
<b>Transporte</b>			
Carga de Salida Internacional Aeroportuario (Miles de Kilogramos)			
Carga Exportada Según Terminal Portuario (Toneladas Métricas)			
Entrada de Pasajeros de Transporte Terrestre Interprovincial (En Miles)	21,878.50	1	✓
Entrada de Pasajeros de Transporte Terrestre Interprovincial ÷ Población del Departamento	2.54	13	!
Movimiento de Entrada de Pasajeros Nacionales (Aeropuertos / Aeródromos) ÷ Población del Departamento			
Movimiento de Entrada de Pasajeros Nacionales Aeropuertos / Aeródromos (En Miles)			
<b>Turismo</b>			
Número de Camas en Albergues	190	2	✓
Número de Camas en Establecimientos No Clasificados	79,513	1	✓
Número de Camas en Hoteles de 1 Estrella	1,802	1	✓
Número de Camas En Hoteles de 2 Estrellas	9,928	1	✓
Número de Camas en Hoteles de 3 Estrellas	5,716	1	✓
Número de Camas en Hoteles de 4 Estrellas	4,350	1	✓
Número de Camas en Hoteles de 5 Estrellas	5,323	1	✓
<b>Comunicación</b>			
Número de Teléfonos Fijos (En Miles)	1,739.15	1	✓

# Lima Metropolitana

## Variables del Índice de Competitividad del Departamento de Lima

Número de Teléfonos Fijos ÷ Población del Departamento (x 100)	20.22	1	✓
Número de Teléfonos Móviles (En Miles)	8,043.93	1	✓
Número de Teléfonos Móviles ÷ Población del Departamento (x 100)	94.99	3	✓
<b>PILAR 4: Personas</b>	<b>Valor 2014</b>	<b>Rank 2014</b>	
<b>Educación Escolar</b>			
Porcentaje de Estudiantes de 2do Grado de Primaria que Alcanzaron el Nivel 2 (Estudiantes que Lograron el Aprendizaje del Grado) en Comprensión de Textos Escritos.	46.40	4	✓
Porcentaje de Estudiantes de 2do grado de Primaria que Alcanzaron el Nivel 2 (Estudiantes que Lograron el Aprendizaje del Grado) en Pruebas de Matemática	23.30	4	✓
<b>Educación Superior</b>			
Número de Graduados de Universidad Pública y Privada	40,136	1	✓
Número de Graduados de Universidad Pública y Privada ÷ Población del Departamento (x 1,000)	4.74	4	✓
Número de Titulados de Universidad Pública y Privada ÷ Población del Departamento (x 1,000)	3	4	✓
Número de Titulados de Universidad Pública y Privada	26,247.00	1	✓
<b>Formación Laboral</b>			
Número de Centros de Educación Ocupacional	432	1	✓
Número de Centros de Educación Ocupacional ÷ Población del Departamento (x 100,000)	5.02	15	!
Número de Centros de Formación Tecnológica	168	1	✓
Número de Centros de Formación Tecnológica ÷ Población del Departamento (x 100,000)	1.95	22	✗
<b>Logros Educativos</b>			
Año Promedio de Estudios Alcanzado por la Población de 15 y más Años de Edad	11.60	1	✓
Porcentaje de Analfabetismo	1.99	1	✓
<b>Salud</b>			
Expectativa de Vida en Años	77.64	2	✓
Porcentaje de Menores de 5 años con Desnutrición Crónica (Patrón de Referencia National Center for Health Statistics)	3.96	4	✓
Porcentaje de la Población Afiliada a Algún Seguro de Salud	62.20	17	!



# Lima Provincias

## Índice de Competitividad Regional de Lima Provincias



Rank 2014	Departamento	2008	2010	2011	2014
6	Ica	48.14	44.52	44.58	41.83
7	La Libertad	41.68	42.31	40.54	39.37
8	Lambayeque	40.77	41.11	39.35	36.79
9	Lima Provincias				36.63
10	Cusco	33.09	32.61	33.58	34.75
11	Piura	34.71	36.13	35.60	34.72
12	Madre de Dios	30.97	32.33	33.80	33.55

Pilar	Lima Provincias ICRP 2014	Media Nacional ICRP 2014	Var. puntos	Var. %
Economía	27.3	28.8	✗ -1.49	✗ -5.19%
Empresas	52.8	44.7	✓ 8.15	✓ 18.24%
Gobierno	40.6	38.2	✓ 2.41	✓ 6.32%
Infraestructura	22.3	20.8	✓ 1.47	✓ 7.07%
Personas	40.1	39.5	✓ 0.60	! 1.52%

### Resultados por Pilares para Lima Provincias

Desempeño Regional por Factores: Lima Provincias vs. Promedio Nacional del ICRP 2014

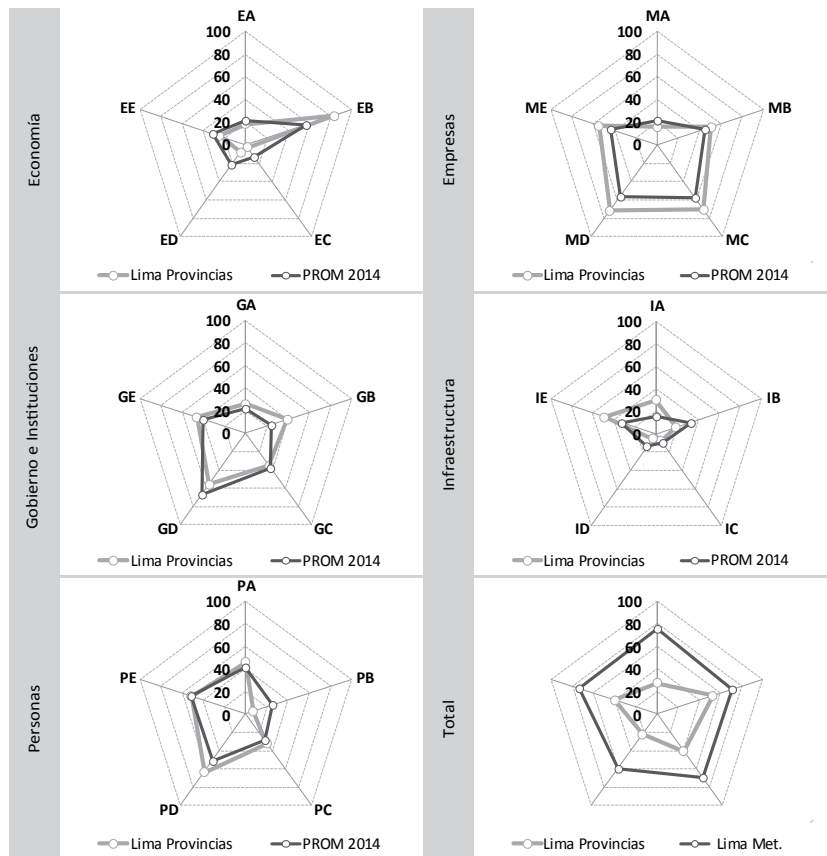

### Resultados por Factores para Lima Provincias

Desempeño por Factores	ICRP 2014	Rank 2014
<b>Economía</b>		
EA: Tamaño	18.00	10
EB: Crecimiento	82.81	3
EC: Exportación	2.70	16
ED: Diversificación	7.99	18
EE: Empleo	24.93	22
<b>Empresas</b>		
MA: Productividad	15.67	14
MB: Ambiente de Negocios	51.18	11
MC: Habilidades Gerenciales	70.89	5
MD: Innovación	71.95	6
ME: Generación del Empleo	54.49	6
<b>Gobierno e Instituciones</b>		
GA: Recursos	26.02	7
GB: Autonomía	39.46	5
GC: Gasto	35.61	15
GD: Seguridad	55.70	17
GE: Justicia	46.38	8
<b>Infraestructura</b>		
IA: Energía	30.10	3
IB: Red Vial	18.83	22
IC: Transporte	7.77	11
ID: Turismo	4.95	17
IE: Comunicación	48.78	4
<b>Personas</b>		
PA: Educación Escolar	46.09	9
PB: Educación Superior	7.20	21
PC: Formación Laboral	32.06	8
PD: Logros Educativos	63.65	9
PE: Salud	51.67	12
<b>Total</b>		
Economía	27.29	12
Empresas	52.84	5
Gobierno	40.63	6
Infraestructura	22.28	9
Personas	40.13	13

# Lima Provincias

## Resultados Comparados por Factores de Lima Provincias

FACTOR		ICRP 2014		
1	Crecimiento (Economía)	3	82.8	◀+ [Barra]
2	Innovación (Empresas)	6	71.9	◀+ [Barra]
3	Habilidades Gerenciales (Empresas)	5	70.9	◀+ [Barra]
4	Logros Educativos (Personas)	9	63.6	◀+ [Barra]
5	Seguridad (Gobierno)	17	55.7	◀+ [Barra]
6	Generación del Empleo (Empresas)	6	54.5	◀+ [Barra]
7	Salud (Personas)	12	51.7	[Barra]
8	Ambiente de Negocios (Empresas)	11	51.2	[Barra]
9	Comunicación (Infraestructura)	4	48.8	[Barra]
10	Justicia (Gobierno)	8	46.4	[Barra]
11	Educación Escolar (Personas)	9	46.1	[Barra]
12	Autonomía (Gobierno)	5	39.5	[Barra]
13	Gasto (Gobierno)	15	35.6	[Barra]
14	Formación Laboral (Personas)	8	32.1	[Barra]
15	Energía (Infraestructura)	3	30.1	[Barra]
16	Recursos (Gobierno)	7	26.0	[Barra]
17	Empleo (Economía)	22	24.9	[Barra]
18	Red Vial (Infraestructura)	22	18.8	[Barra]
19	Tamaño (Economía)	10	18.0	[Barra]
20	Productividad (Empresas)	14	15.7	◀- [Barra]
21	Diversificación (Economía)	18	8.0	◀- [Barra]
22	Transporte (Infraestructura)	11	7.8	◀- [Barra]
23	Educación Superior (Personas)	21	7.2	◀- [Barra]
24	Turismo (Infraestructura)	17	4.9	◀- [Barra]
25	Exportación (Economía)	16	2.7	◀- [Barra]

| Promedio

[Barra] El 75% superior

[Barra] El 75% inferior

◀+ Factor &gt; 75% percentil

◀- Factor &lt; 25% percentil

# Lima Provincias

## Variables del Índice de Competitividad del Departamento de Lima Provincias

PILAR 1: Economía	Valor 2014	Rank 2014	
<b>Tamaño</b>			
Producto Bruto Interno Real (Millones de Nuevos Soles Base 1994)	S/. 5,107.94	12	!
Producto Bruto Interno Real (Nuevos Soles Base 1994) ÷ Población del Departamento	S/. 5,511.22	10	!
<b>Crecimiento</b>			
Tasa de Crecimiento Acumulada del Producto Bruto Interno Real 2012/2007 (Nuevos Soles Base 1994) (x 100)	28.99	4	✓
Tasa de Crecimiento Acumulada del Producto Bruto Interno Real Per Cápita 2012/2007 (Nuevos Soles Base 1994) (x 100)	24.69	4	✓
<b>Exportación</b>			
Número de DUAs (Declaración Única de Aduanas)	2,247	12	!
Peso Neto (Millones de Kilogramos) de las Exportaciones Definitivas No Tradicionales (Partidas con Valor Total Mayor a US\$ 2,000,000)	23.53	15	!
Valor FOB Millones de US\$ de las Exportaciones Definitivas No Tradicionales (Partidas con Valor Total Mayor a US\$ 2,000,000)	USD 25.67	17	!
Valor FOB US\$ de las Exportaciones Definitivas No Tradicionales (Partidas con Valor Total Mayor a US\$ 2,000,000) ÷ Producto Bruto Interno Corriente US\$ (x100)	0.65	16	!
<b>Diversificación</b>			
Número de Países de Destino de las Exportaciones No Tradicionales (Partidas con Valor Total Mayor a US\$ 2,000,000)	20	21	✗
Número de Partidas Arancelarias de las Exportaciones No Tradicionales (Partidas con Valor Total Mayor a US\$ 2,000,000)	35	15	!
<b>Empleo</b>			
Ingreso Promedio Mensual de la PEA Ocupada por Categoría Ocupacional: Asalariado Privado (Nuevos Soles)	S/. 1,145.98	10	!
Ingreso Promedio Mensual de la PEA Ocupada por Categoría Ocupacional: Empleador (Nuevos Soles)	S/. 2,062.54	10	!
Ingreso Promedio Mensual de la PEA Ocupada por Categoría Ocupacional: Independiente (Nuevos Soles)	S/. 915.09	5	✓
Población Económicamente Activa Ocupada (En Miles)	439.06	14	!
Población Económicamente Activa Ocupada ÷ Población en Edad de Trabajar (x 100)	65.24	26	✗



# Lima Provincias

## VARIABLES DEL ÍNDICE DE COMPETITIVIDAD DEL DEPARTAMENTO DE LIMA PROVINCIAS

PILAR 2: Empresas	Valor 2014	Rank 2014	
<b>Productividad</b>			
Población Económicamente Activa Ocupada de 14 a más Años	468,164.21	13	!
Producto Bruto Interno Corrientes (Nuevos Soles) ÷ Población Económicamente Activa Ocupada	S/. 22,760.58	13	!
<b>Ambiente de Negocios</b>			
¿En su Región Nacen Empresas Regularmente?	3.54	3	✓
¿Es Fácil Sacar Adelante una Empresa en su Región?	2.53	19	✗
¿Las Empresas en su Región son Exitosas?	3.37	3	✓
Créditos y Depósitos (Nuevos Soles) ÷ Producto Bruto Interno Corriente (Nuevos Soles)	0.23	16	!
Número de Empresas con más de 10 Trabajadores	1,026	6	✓
Número de Oficinas de Empresas Bancarias ÷ Población del Departamento (x 100,000)	13.75	7	!
<b>Habilidades Gerenciales</b>			
¿El Empresario en su Región Planifica a Largo Plazo?	3.02	11	!
¿El Empresario en su Región Tiene Capacidad de Responder a Cambios que Afectan su Negocio?	3.30	9	!
¿El Empresario en su Región Tiene Capacidad para Exportar sus Productos?	3.33	8	!
¿La Calidad de los Gerentes en su Región es Buena?	3.31	5	✓
<b>Innovación</b>			
¿El Empresario en su Región se Esfuerza por Crear Permanentemente Nuevos Productos o Servicios?	3.10	14	!
¿En su Región Existen Casos de Empresas / Personas Innovadoras?	3.71	3	✓
¿En su Región Existen Productos / Servicios Innovadores?	3.24	8	!
¿Las Empresas en su Región Mejoran Permanentemente sus Técnicas y Procesos?	3.04	13	!
<b>Generación del Empleo</b>			
¿El Nivel Salarial en las Empresas de su Región es Adecuado?	2.65	10	!
¿El Trabajador Independiente Tiene Oportunidades de Trabajo en su Región?	3.25	8	!
¿Las Empresas en su Región Ofrecen Empleo Estable o Fijo?	3.17	2	✓
¿Las Empresas en su Región Tienen Puestos Bien Remunerados?	2.69	6	✓

# Lima Provincias

## Variables del Índice de Competitividad del Departamento de Lima Provincias

¿Los Sobrecostos Laborales Limitan la Generación de Empleo en las Empresas de su Región?	3.56	23	⊗
<b>PILAR 3: Gobierno</b>	<b>Valor 2014</b>	<b>Rank 2014</b>	
<b>Recursos</b>			
Presupuesto Institucional Modificado (Millones de Nuevos Soles)	S/. 4,245.47	10	!
Presupuesto Institucional Modificado (Nuevos Soles) ÷ Población del Departamento	S/. 4,525.32	10	!
<b>Autonomía</b>			
Recursos Directamente Recaudados por las Entidades Públicas y Administrados Directamente por Éstas (Nuevos Soles) ÷ Población del Departamento	S/. 474.44	5	✓
Recursos Directamente Recaudados por las Entidades Públicas y Administrados Directamente por Éstas (Nuevos Soles) ÷ Presupuesto Institucional Modificado (Nuevos Soles) (x 100)	S/. 3.21	23	⊗
<b>Gasto</b>			
Gasto Ejecutado Devengado (Millones de Nuevos Soles)	S/. 3,690.29	9	!
Gasto Ejecutado Devengado (Nuevos Soles) ÷ Presupuesto Institucional Modificado (Nuevos Soles) (x100)	86.92	5	✓
<b>Seguridad</b>			
Denuncias por Comisión de Delitos ÷ Población del Departamento (x 1,000)	10.20	20	⊗
Intervenciones por Comisión de Faltas Registradas por la PNP ÷ Población del Departamento (x 1,000)	10.11	19	⊗
Número de Hechos Terroristas Registrados por la DIGIMIN	3	16	!
<b>Justicia</b>			
Expedientes Resueltos por cada 1,000 Habitantes	33.95	14	!
Número de Expedientes Resueltos por los Órganos Jurisdiccionales del Poder Judicial ÷ Número de Expedientes Ingresados a los Órganos Jurisdiccionales del Poder Judicial (x 100)	100.57	5	✓
<b>PILAR 4: Infraestructura</b>	<b>Valor 2014</b>	<b>Rank 2014</b>	
<b>Energía</b>			
Facturación de Energía Eléctrica a Clientes Libres (Miles US\$) ÷ Número de Clientes Libres de las Empresas de Energía Eléctrica	S/. 1,750.83	15	!
Facturación de Energía Eléctrica a Clientes Regulados (Miles US\$) ÷ Número de Clientes Regulados de las Empresas de Energía Eléctrica	S/. 0.27	14	!
Número de Clientes Libres de las Empresas de Energía Eléctrica	6	11	!

# Lima Provincias

## VARIABLES DEL ÍNDICE DE COMPETITIVIDAD DEL DEPARTAMENTO DE LIMA PROVINCIAS

Número de Clientes Regulados de las Empresas de Energía Eléctrica (En Miles)	193	12	!
Producción de Energía Eléctrica (Gw.H)	17,159.06	1	✓
<b>Red Vial</b>			
Longitud de la Red Vial Nacional Asfaltada (Kilómetros)	936.71	6	✓
Longitud de la Red Vial Nacional Asfaltada (Kilómetros) ÷ Longitud de la Red Vial Nacional Total (Kilómetros)	0.67	17	!
Longitud de la Red Vial Departamental Asfaltada (Kilómetros)	133.14	7	!
Longitud de la Red Vial Departamental Asfaltada (Kilómetros) ÷ Longitud de la Red Vial Departamental Total (Kilómetros)	0.08	12	!
Longitud de la Red Vial Vecinal Asfaltada (Kilómetros)	100.53	8	!
Longitud de la Red Vial Vecinal Asfaltada (Kilómetros) ÷ Longitud de la Red Vial Vecinal Total (Kilómetros)	0.02	10	!
<b>Transporte</b>			
Carga de Salida Internacional Aeroportuario (Miles de Kilogramos)			
Carga Exportada Según Terminal Portuario (Toneladas Métricas)			
Entrada de Pasajeros de Transporte Terrestre Interprovincial (En Miles)	4,122.04	4	✓
Entrada de Pasajeros de Transporte Terrestre Interprovincial ÷ Población del Departamento	4.39	6	✓
Movimiento de Entrada de Pasajeros Nacionales (Aeropuertos / Aeródromos) ÷ Población del Departamento			
Movimiento de Entrada de Pasajeros Nacionales Aeropuertos / Aeródromos (En Miles)			
<b>Turismo</b>			
Número de Camas en Albergues			
Número de Camas en Establecimientos No Clasificados	15,457	3	✓
Número de Camas en Hoteles de 1 Estrella	34	22	✗
Número de Camas En Hoteles de 2 Estrellas	330	18	!
Número de Camas en Hoteles de 3 Estrellas	538	17	!
Número de Camas en Hoteles de 4 Estrellas	150	12	!
Número de Camas en Hoteles de 5 Estrellas			
<b>Comunicación</b>			
Número de Teléfonos Fijos (En Miles)	84.07	7	!

# Lima Provincias

## Variables del Índice de Competitividad del Departamento de Lima Provincias

Número de Teléfonos Fijos ÷ Población del Departamento (x 100)	8.96	6	✓
Número de Teléfonos Móviles (En Miles)	856.25	10	!
Número de Teléfonos Móviles ÷ Población del Departamento (x 100)	92.39	5	✓
<b>PILAR 4: Personas</b>	<b>Valor 2014</b>	<b>Rank 2014</b>	
<b>Educación Escolar</b>			
Porcentaje de Estudiantes de 2do Grado de Primaria que Alcanzaron el Nivel 2 (Estudiantes que Lograron el Aprendizaje del Grado) en Comprensión de Textos Escritos.	36.10	7	!
Porcentaje de Estudiantes de 2do grado de Primaria que Alcanzaron el Nivel 2 (Estudiantes que Lograron el Aprendizaje del Grado) en Pruebas de Matemática	18.10	10	!
<b>Educación Superior</b>			
Número de Graduados de Universidad Pública y Privada	1,125	16	!
Número de Graduados de Universidad Pública y Privada ÷ Población del Departamento (x 1,000)	1.21	20	✗
Número de Titulados de Universidad Pública y Privada ÷ Población del Departamento (x 1,000)	1	18	!
Número de Titulados de Universidad Pública y Privada	866.00	14	!
<b>Formación Laboral</b>			
Número de Centros de Educación Ocupacional	93	6	✓
Número de Centros de Educación Ocupacional ÷ Población del Departamento (x 100,000)	9.91	5	✓
Número de Centros de Formación Tecnológica	20	13	!
Número de Centros de Formación Tecnológica ÷ Población del Departamento (x 100,000)	2.13	21	✗
<b>Logros Educativos</b>			
Año Promedio de Estudios Alcanzado por la Población de 15 y más Años de Edad	9.85	10	!
Porcentaje de Analfabetismo	4.54	8	!
<b>Salud</b>			
Expectativa de Vida en Años	74.01	12	!
Porcentaje de Menores de 5 años con Desnutrición Crónica (Patrón de Referencia National Center for Health Statistics)	13.44	11	!
Porcentaje de la Población Afiliada a Algún Seguro de Salud	65.43	13	!



# Loreto

## Índice de Competitividad Regional de Loreto

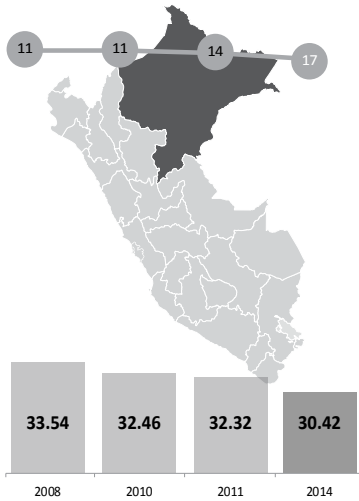

Rank 2014	Departamento	2008	2010	2011	2014
14	Ancash	33.83	32.41	32.55	32.70
15	Puno	25.59	26.98	30.33	31.58
16	Junín	32.61	30.97	31.56	31.10
17	Loreto	33.54	32.46	32.32	30.42
18	San Martín	24.50	25.97	28.85	29.65
19	Pasco	30.68	29.87	29.89	29.13
20	Ucayali	27.34	26.80	28.47	28.45

Pilar	Loreto ICRP 2014	Media nacional ICRP 2014	Var. puntos	Var. %
Economía	22.4	28.8	-6.34	-22.04%
Empresas	54.6	44.7	9.95	22.26%
Gobierno	35.8	38.2	-2.41	-6.30%
Infraestructura	12.6	20.8	-8.24	-39.59%
Personas	26.7	39.5	-12.86	-32.53%

### Resultados por Pilares para Loreto

Desempeño Regional por Factores: Loreto vs. Promedio Nacional del ICRP 2014

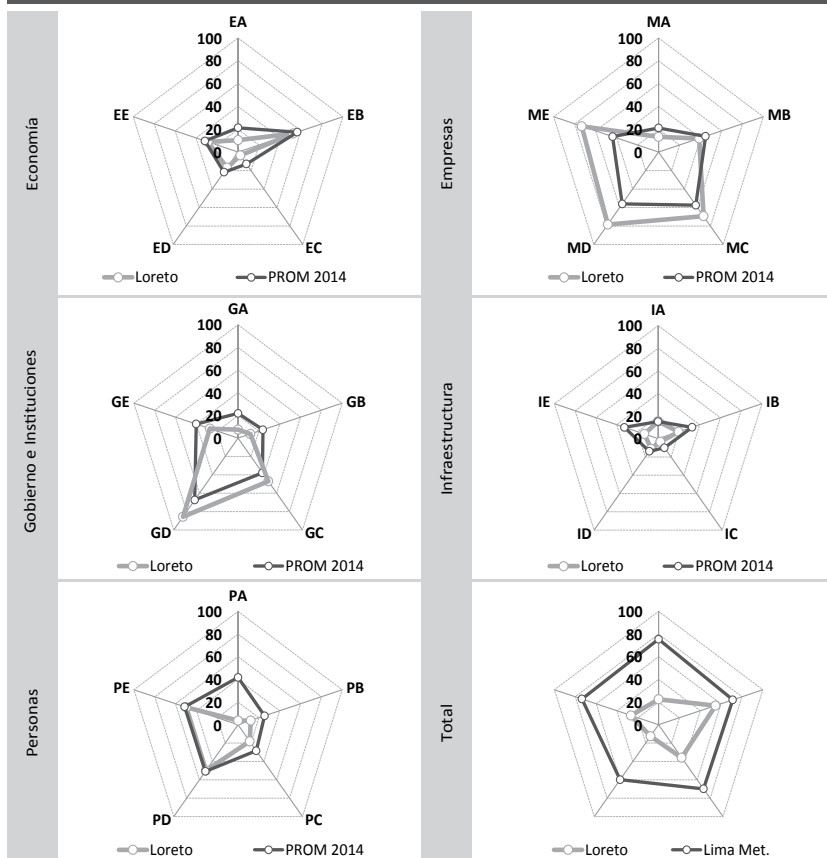

### Resultados por Factores para Loreto

Desempeño por Factores	ICRP 2014	Rank 2014
<b>Economía</b>		
EA: Tamaño	10.44	18
EB: Crecimiento	52.34	19
EC: Exportación	3.51	14
ED: Diversificación	17.05	11
EE: Empleo	28.83	14
<b>Empresas</b>		
MA: Productividad	13.41	17
MB: Ambiente de Negocios	38.62	20
MC: Habilidades Gerenciales	69.39	6
MD: Innovación	78.31	3
ME: Generación del Empleo	73.41	2
<b>Gobierno e Instituciones</b>		
GA: Recursos	7.55	20
GB: Autonomía	11.79	15
GC: Gasto	47.08	5
GD: Seguridad	85.62	6
GE: Justicia	27.02	24
<b>Infraestructura</b>		
IA: Energía	15.34	8
IB: Red Vial	19.70	21
IC: Transporte	3.40	20
ID: Turismo	11.10	10
IE: Comunicación	13.32	24
<b>Personas</b>		
PA: Educación Escolar	3.73	26
PB: Educación Superior	12.12	19
PC: Formación Laboral	18.11	21
PD: Logros Educativos	49.70	15
PE: Salud	49.72	13
<b>Total</b>		
Economía	22.43	18
Empresas	54.63	4
Gobierno	35.81	14
Infraestructura	12.57	20
Personas	26.67	21

# Loreto

## Resultados Comparados por Factores de Loreto

FACTOR	ICRP 2014				ICRP 2011				ICRP 2010				ICRP 2008			
	Rank	Score	Indicator	Visual	Rank	Score	Indicator	Visual	Rank	Score	Indicator	Visual	Rank	Score	Indicator	Visual
1 Seguridad (Gobierno)	6	85.6	◀+		7	81.6	◀+		10	82.2	◀+		7	83.1	◀+	
2 Innovación (Empresas)	3	78.3	◀+		1	89.4	◀+		1	92.3	◀+		1	97.3	◀+	
3 Generación del Empleo (Empresas)	2	73.4	◀+		1	78.7	◀+		1	80.4	◀+		2	78.0	◀+	
4 Habilidades Gerenciales (Empresas)	6	69.4	◀+		2	81.6	◀+		2	89.8	◀+		1	96.8	◀+	
5 Crecimiento (Economía)	19	52.3	◀+		19	37.6			18	24.5			18	37.7		
6 Salud (Personas)	13	49.7	◀+		11	55.9	◀+		10	56.8	◀+		8	64.6	◀+	
7 Logros Educativos (Personas)	15	49.7			14	52.3	◀+		14	51.4	◀+		15	46.9		
8 Gasto (Gobierno)	5	47.1			6	53.2	◀+		8	48.3			8	50.8	◀+	
9 Ambiente de Negocios (Empresas)	20	38.6			11	43.2			10	42.6			8	47.2		
10 Empleo (Economía)	14	28.8			19	28.7			19	26.6			4	40.6		
11 Justicia (Gobierno)	24	27.0			12	41.2			15	36.8			14	31.8		
12 Red Vial (Infraestructura)	21	19.7			18	20.9			12	28.8			23	2.2	◀-	
13 Formación Laboral (Personas)	21	18.1			16	18.4			17	14.4			20	17.3		
14 Diversificación (Economía)	11	17.0			10	17.7			10	15.3			11	13.4		
15 Energía (Infraestructura)	8	15.3			5	18.3			8	14.7			4	17.5		
16 Productividad (Empresas)	17	13.4			16	12.1			15	13.9			14	13.5		
17 Comunicación (Infraestructura)	24	13.3			19	18.4			18	19.7			17	17.1		
18 Educación Superior (Personas)	19	12.1			18	13.0			15	15.1			16	13.1		
19 Autonomía (Gobierno)	15	11.8			19	7.7	◀-		14	13.9			19	13.8		
20 Turismo (Infraestructura)	10	11.1	◀-		10	11.6	◀-		7	12.1			10	10.9	◀-	
21 Tamaño (Economía)	18	10.4	◀-		17	10.2	◀-		16	10.3	◀-		16	10.4	◀-	
22 Recursos (Gobierno)	20	7.5	◀-		21	4.7	◀-		19	4.2	◀-		14	6.9	◀-	
23 Educación Escolar (Personas)	26	3.7	◀-		25	4.1	◀-		21	8.9	◀-		20	14.9		
24 Exportación (Economía)	14	3.5	◀-		14	3.7	◀-		13	2.4	◀-		11	6.5	◀-	
25 Transporte (Infraestructura)	20	3.4	◀-		17	3.8	◀-		12	5.9	◀-		12	6.3	◀-	

| Promedio

El 75% superior

El 75% inferior

◀+ Factor &gt; 75% percentil

◀- Factor &lt; 25% percentil

# Loreto

## Variables del Índice de Competitividad del Departamento de Loreto

PILAR 1: Economía	Valor 2014	Rank 2014	
<b>Tamaño</b>			
Producto Bruto Interno Real (Millones de Nuevos Soles Base 1994)	S/. 4,024.55	14	!
Producto Bruto Interno Real (Nuevos Soles Base 1994) ÷ Población del Departamento	S/. 3,996.76	18	!
<b>Crecimiento</b>			
Tasa de Crecimiento Acumulada del Producto Bruto Interno Real 2012/2007 (Nuevos Soles Base 1994) (x 100)	20.39	16	!
Tasa de Crecimiento Acumulada del Producto Bruto Interno Real Per Cápita 2012/2007 (Nuevos Soles Base 1994) (x 100)	16.09	17	!
<b>Exportación</b>			
Número de DUAs (Declaración Única de Aduanas)	2,869	10	!
Peso Neto (Millones de Kilogramos) de las Exportaciones Definitivas No Tradicionales (Partidas con Valor Total Mayor a US\$ 2,000,000)	29.73	13	!
Valor FOB Millones de US\$ de las Exportaciones Definitivas No Tradicionales (Partidas con Valor Total Mayor a US\$ 2,000,000)	USD 30.42	15	!
Valor FOB US\$ de las Exportaciones Definitivas No Tradicionales (Partidas con Valor Total Mayor a US\$ 2,000,000) ÷ Producto Bruto Interno Corriente US\$ (x100)	0.83	15	!
<b>Diversificación</b>			
Número de Países de Destino de las Exportaciones No Tradicionales (Partidas con Valor Total Mayor a US\$ 2,000,000)	48	9	!
Número de Partidas Arancelarias de las Exportaciones No Tradicionales (Partidas con Valor Total Mayor a US\$ 2,000,000)	41	14	!
<b>Empleo</b>			
Ingreso Promedio Mensual de la PEA Ocupada por Categoría Ocupacional: Asalariado Privado (Nuevos Soles)	S/. 1,129.00	12	!
Ingreso Promedio Mensual de la PEA Ocupada por Categoría Ocupacional: Empleador (Nuevos Soles)	S/. 1,994.00	13	!
Ingreso Promedio Mensual de la PEA Ocupada por Categoría Ocupacional: Independiente (Nuevos Soles)	S/. 606.00	16	!
Población Económicamente Activa Ocupada (En Miles)	499.17	12	!
Población Económicamente Activa Ocupada ÷ Población en Edad de Trabajar (x 100)	73.00	13	!



# Loreto

## Variables del Índice de Competitividad del Departamento de Loreto

PILAR 2: Empresas	Valor 2014	Rank 2014	
<b>Productividad</b>			
Población Económicamente Activa Ocupada de 14 a más Años	485,418.08	12	!
Producto Bruto Interno Corrientes (Nuevos Soles) ÷ Población Económicamente Activa Ocupada	S/. 20,493.01	16	!
<b>Ambiente de Negocios</b>			
¿En su Región Nacen Empresas Regularmente?	3.17	19	⊗
¿Es Fácil Sacar Adelante una Empresa en su Región?	2.61	17	!
¿Las Empresas en su Región son Exitosas?	3.15	16	!
Créditos y Depósitos (Nuevos Soles) ÷ Producto Bruto Interno Corriente (Nuevos Soles)	0.19	21	⊗
Número de Empresas con más de 10 Trabajadores	416	12	!
Número de Oficinas de Empresas Bancarias ÷ Población del Departamento (x 100,000)	4.62	25	⊗
<b>Habilidades Gerenciales</b>			
¿El Empresario en su Región Planifica a Largo Plazo?	3.36	4	✓
¿El Empresario en su Región Tiene Capacidad de Responder a Cambios que Afectan su Negocio?	3.37	8	!
¿El Empresario en su Región Tiene Capacidad para Exportar sus Productos?	2.84	18	!
¿La Calidad de los Gerentes en su Región es Buena?	3.18	11	!
<b>Innovación</b>			
¿El Empresario en su Región se Esfuerza por Crear Permanentemente Nuevos Productos o Servicios?	3.39	1	✓
¿En su Región Existen Casos de Empresas / Personas Innovadoras?	3.27	9	!
¿En su Región Existen Productos / Servicios Innovadores?	3.25	5	✓
¿Las Empresas en su Región Mejoran Permanentemente sus Técnicas y Procesos?	3.07	12	!
<b>Generación del Empleo</b>			
¿El Nivel Salarial en las Empresas de su Región es Adecuado?	2.82	6	✓
¿El Trabajador Independiente Tiene Oportunidades de Trabajo en su Región?	3.31	6	✓
¿Las Empresas en su Región Ofrecen Empleo Estable o Fijo?	3.20	1	✓
¿Las Empresas en su Región Tienen Puestos Bien Remunerados?	2.81	3	✓

# Loreto

## Variables del Índice de Competitividad del Departamento de Loreto

¿Los Sobrecostos Laborales Limitan la Generación de Empleo en las Empresas de su Región?	2.89	5	✓
<b>PILAR 3: Gobierno</b>		<b>Valor 2014</b>	<b>Rank 2014</b>
<b>Recursos</b>			
Presupuesto Institucional Modificado (Millones de Nuevos Soles)	S/. 3,087.67	13	!
Presupuesto Institucional Modificado (Nuevos Soles) ÷ Población del Departamento	S/. 3,032.60	21	✗
<b>Autonomía</b>			
Recursos Directamente Recaudados por las Entidades Públicas y Administrados Directamente por Éstas (Nuevos Soles) ÷ Población del Departamento	S/. 182.64	12	!
Recursos Directamente Recaudados por las Entidades Públicas y Administrados Directamente por Éstas (Nuevos Soles) ÷ Presupuesto Institucional Modificado (Nuevos Soles) (x 100)	S/. 6.58	10	!
<b>Gasto</b>			
Gasto Ejecutado Devengado (Millones de Nuevos Soles)	S/. 2,680.12	13	!
Gasto Ejecutado Devengado (Nuevos Soles) ÷ Presupuesto Institucional Modificado (Nuevos Soles) (x100)	86.80	6	✓
<b>Seguridad</b>			
Denuncias por Comisión de Delitos ÷ Población del Departamento (x 1,000)	4.74	7	!
Intervenciones por Comisión de Faltas Registradas por la PNP ÷ Población del Departamento (x 1,000)	2.47	4	✓
Número de Hechos Terroristas Registrados por la DIGIMIN			
<b>Justicia</b>			
Expedientes Resueltos por cada 1,000 Habitantes	15.04	25	✗
Número de Expedientes Resueltos por los Órganos Jurisdiccionales del Poder Judicial ÷ Número de Expedientes Ingresados a los Órganos Jurisdiccionales del Poder Judicial (x 100)	85.52	22	✗
<b>PILAR 4: Infraestructura</b>		<b>Valor 2014</b>	<b>Rank 2014</b>
<b>Energía</b>			
Facturación de Energía Eléctrica a Clientes Libres (Miles US\$) ÷ Número de Clientes Libres de las Empresas de de Energía Eléctrica			
Facturación de Energía Eléctrica a Clientes Regulados (Miles US\$) ÷ Número de Clientes Regulados de las Empresas de Energía Eléctrica	S/. 0.38	6	✓
Número de Clientes Libres de las Empresas de Energía Eléctrica			

# Loreto

## Variables del Índice de Competitividad del Departamento de Loreto

Número de Clientes Regulados de las Empresas de Energía Eléctrica (En Miles)	116	17	!
Producción de Energía Eléctrica (Gw.H)	1,089.48	8	!
<b>Red Vial</b>			
Longitud de la Red Vial Nacional Asfaltada (Kilómetros)	43.10	25	⊗
Longitud de la Red Vial Nacional Asfaltada (Kilómetros) ÷ Longitud de la Red Vial Nacional Total (Kilómetros)	0.49	22	⊗
Longitud de la Red Vial Departamental Asfaltada (Kilómetros)	108.56	8	!
Longitud de la Red Vial Departamental Asfaltada (Kilómetros) ÷ Longitud de la Red Vial Departamental Total (Kilómetros)	0.25	5	✓
Longitud de la Red Vial Vecinal Asfaltada (Kilómetros)	19.08	16	!
Longitud de la Red Vial Vecinal Asfaltada (Kilómetros) ÷ Longitud de la Red Vial Vecinal Total (Kilómetros)	0.04	5	✓
<b>Transporte</b>			
Carga de Salida Internacional Aeroportuario (Miles de Kilogramos)	4.3	2	✓
Carga Exportada Según Terminal Portuario (Toneladas Métricas)	18.0	8	!
Entrada de Pasajeros de Transporte Terrestre Interprovincial (En Miles)	72.22	26	⊗
Entrada de Pasajeros de Transporte Terrestre Interprovincial ÷ Población del Departamento	0.07	26	⊗
Movimiento de Entrada de Pasajeros Nacionales (Aeropuertos / Aeródromos) ÷ Población del Departamento	0.42	7	!
Movimiento de Entrada de Pasajeros Nacionales Aeropuertos / Aeródromos (En Miles)	424.17	4	✓
<b>Turismo</b>			
	Turismo		
Número de Camas en Albergues	860	1	✓
Número de Camas en Establecimientos No Clasificados	8,517	12	!
Número de Camas en Hoteles de 1 Estrella	100	20	⊗
Número de Camas En Hoteles de 2 Estrellas	262	21	⊗
Número de Camas en Hoteles de 3 Estrellas	855	11	!
Número de Camas en Hoteles de 4 Estrellas	36	15	!
Número de Camas en Hoteles de 5 Estrellas	90	9	!
<b>Comunicación</b>			
Número de Teléfonos Fijos (En Miles)	56.82	12	!

# Loreto

## Variables del Índice de Competitividad del Departamento de Loreto

Número de Teléfonos Fijos ÷ Población del Departamento (x 100)	5.58	12	!
Número de Teléfonos Móviles (En Miles)	317.21	17	!
Número de Teléfonos Móviles ÷ Población del Departamento (x 100)	31.50	26	⊗
<b>PILAR 4: Personas</b>	<b>Valor 2014</b>	<b>Rank 2014</b>	
<b>Educación Escolar</b>			
Porcentaje de Estudiantes de 2do Grado de Primaria que Alcanzaron el Nivel 2 (Estudiantes que Lograron el Aprendizaje del Grado) en Comprensión de Textos Escritos.	7.60	26	⊗
Porcentaje de Estudiantes de 2do grado de Primaria que Alcanzaron el Nivel 2 (Estudiantes que Lograron el Aprendizaje del Grado) en Pruebas de Matemática	1.90	26	⊗
<b>Educación Superior</b>			
Número de Graduados de Universidad Pública y Privada	1,367	12	!
Número de Graduados de Universidad Pública y Privada ÷ Población del Departamento (x 1,000)	1.36	18	!
Número de Titulados de Universidad Pública y Privada ÷ Población del Departamento (x 1,000)	1	21	⊗
Número de Titulados de Universidad Pública y Privada	857.00	15	!
<b>Formación Laboral</b>			
Número de Centros de Educación Ocupacional	51	13	!
Número de Centros de Educación Ocupacional ÷ Población del Departamento (x 100,000)	5.01	16	!
Número de Centros de Formación Tecnológica	19	14	!
Número de Centros de Formación Tecnológica ÷ Población del Departamento (x 100,000)	1.87	24	⊗
<b>Logros Educativos</b>			
Año Promedio de Estudios Alcanzado por la Población de 15 y más Años de Edad	9.00	21	⊗
Porcentaje de Analfabetismo	5.40	10	!
<b>Salud</b>			
Expectativa de Vida en Años	71.93	16	!
Porcentaje de Menores de 5 años con Desnutrición Crónica (Patrón de Referencia National Center for Health Statistics)	20.65	20	⊗
Porcentaje de la Población Afiliada a Algún Seguro de Salud	74.20	7	!



# Madre de Dios

## Índice de Competitividad Regional de Madre de Dios

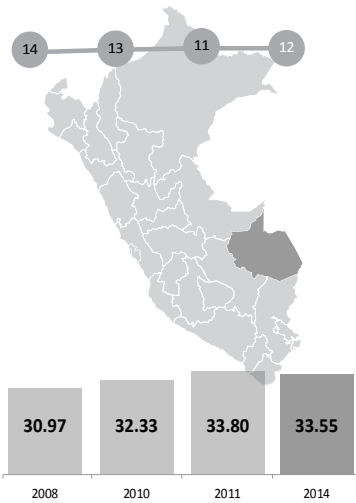

Rank 2014	Departamento	2008	2010	2011	2014
9	Lima Provincias				36.63
10	Cusco	33.09	32.61	33.58	34.75
11	Piura	34.71	36.13	35.60	34.72
12	Madre de Dios	30.97	32.33	33.80	33.55
13	Tumbes	35.93	34.94	35.11	33.42
14	Ancash	33.83	32.41	32.55	32.70
15	Puno	25.59	26.98	30.33	31.58

Pilar	Madre de Dios ICRP 2014	Media Nacional ICRP 2014	Var. puntos	Var. %
Economía	21.7	28.8	✗ -7.10	✗ -24.68%
Empresas	46.9	44.7	✓ 2.25	✓ 5.03%
Gobierno	48.6	38.2	✓ 10.42	✓ 27.25%
Infraestructura	21.4	20.8	✓ 0.60	! 2.90%
Personas	29.1	39.5	✗ -10.45	✗ -26.43%

### Resultados por Pilares para Madre de Dios

Desempeño Regional por Factores: Madre de Dios vs. Promedio Nacional del ICRP 2014

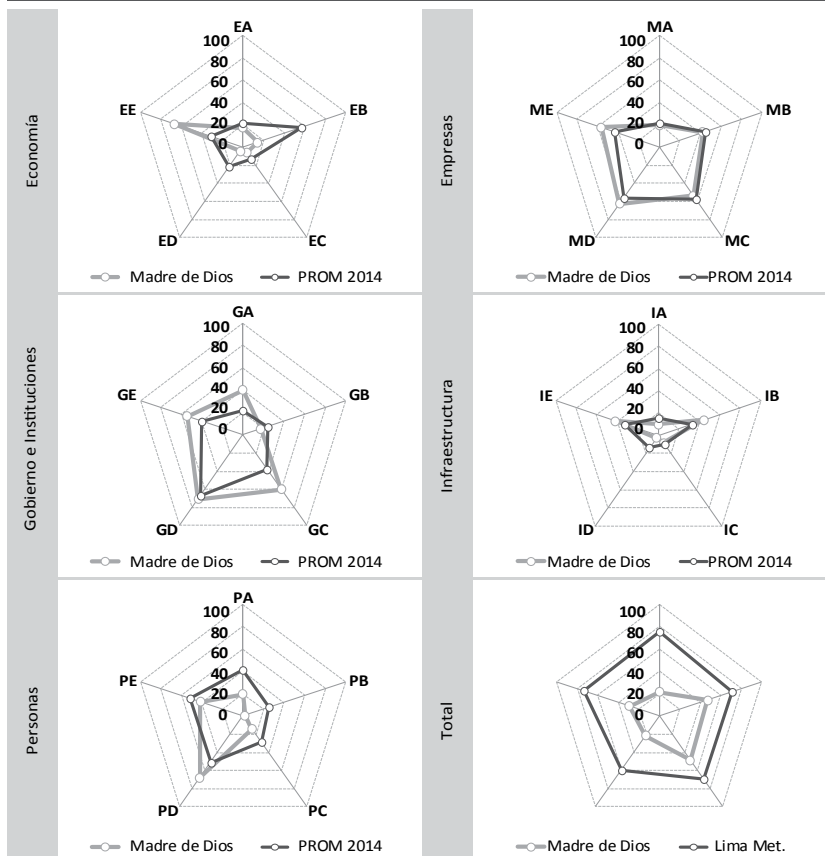

### Resultados por Factores para Madre de Dios

Desempeño por Factores	ICRP 2014	Rank 2014
<b>Economía</b>		
EA: Tamaño	16.98	11
EB: Crecimiento	13.85	25
EC: Exportación	6.07	12
ED: Diversificación	4.61	23
EE: Empleo	66.88	1
<b>Empresas</b>		
MA: Productividad	19.50	11
MB: Ambiente de Negocios	42.22	17
MC: Habilidades Gerenciales	53.55	18
MD: Innovación	62.54	10
ME: Generación del Empleo	56.84	4
<b>Gobierno e Instituciones</b>		
GA: Recursos	40.24	4
GB: Autonomía	17.23	13
GC: Gasto	60.04	2
GD: Seguridad	70.88	11
GE: Justicia	54.78	4
<b>Infraestructura</b>		
IA: Energía	10.13	17
IB: Red Vial	44.46	9
IC: Transporte	8.00	9
ID: Turismo	2.78	24
IE: Comunicación	41.69	9
<b>Personas</b>		
PA: Educación Escolar	19.67	22
PB: Educación Superior	1.90	26
PC: Formación Laboral	14.14	24
PD: Logros Educativos	67.99	7
PE: Salud	41.72	20
<b>Total</b>		
Economía	21.68	21
Empresas	46.93	12
Gobierno	48.64	3
Infraestructura	21.41	10
Personas	29.08	18

# Madre de Dios

## Resultados Comparados por Factores de Madre de Dios

FACTOR	ICRP 2014		ICRP 2011		ICRP 2010		ICRP 2008	
	Rank	Value	Rank	Value	Rank	Value	Rank	Value
1 Seguridad (Gobierno)	11	70.9	10	80.0	7	87.2	21	49.1
2 Logros Educativos (Personas)	7	68.0	7	77.8	6	80.6	5	78.0
3 Empleo (Economía)	1	66.9	1	67.0	2	58.2	2	53.0
4 Innovación (Empresas)	10	62.5	11	60.0	14	52.0	11	54.5
5 Gasto (Gobierno)	2	60.0	5	57.9	5	55.5	15	40.1
6 Generación del Empleo (Empresas)	4	56.8	3	63.4	2	68.2	4	66.2
7 Justicia (Gobierno)	4	54.8	13	40.5	24	15.6	2	55.5
8 Habilidades Gerenciales (Empresas)	18	53.5	19	43.5	22	22.8	21	24.1
9 Red Vial (Infraestructura)	9	44.5	10	35.9	16	21.6	24	2.2
10 Ambiente de Negocios (Empresas)	17	42.2	10	43.6	9	43.6	10	44.2
11 Salud (Personas)	20	41.7	18	45.6	15	49.2	9	60.7
12 Comunicación (Infraestructura)	9	41.7	12	33.2	9	36.1	12	27.0
13 Recursos (Gobierno)	4	40.2	4	44.5	2	60.7	5	17.7
14 Educación Escolar (Personas)	22	19.7	20	23.4	17	24.8	18	24.2
15 Productividad (Empresas)	11	19.5	11	19.7	7	23.2	10	17.3
16 Autonomía (Gobierno)	13	17.2	16	13.7	17	10.3	13	21.6
17 Tamaño (Economía)	11	17.0	10	18.3	9	18.6	9	20.1
18 Formación Laboral (Personas)	24	14.1	23	11.3	24	5.5	22	9.1
19 Crecimiento (Economía)	25	13.8	22	35.0	14	37.9	8	69.1
20 Energía (Infraestructura)	17	10.1	18	10.0	15	10.4	12	12.7
21 Transporte (Infraestructura)	9	8.0	9	7.1	4	13.9	5	13.3
22 Exportación (Economía)	12	6.1	13	4.4	12	3.1	12	5.1
23 Diversificación (Economía)	23	4.6	20	5.0	19	4.8	19	5.0
24 Turismo (Infraestructura)	24	2.8	21	3.1	19	2.4	22	2.0
25 Educación Superior (Personas)	26	1.9	25	1.0	24	2.2	23	2.5

Promedio
  El 75% superior
  El 75% inferior
 ◀+ Factor > 75% percentil
◀- Factor < 25% percentil

# Madre de Dios

## Variables del Índice de Competitividad del Departamento de Madre de Dios

PILAR 1: Economía	Valor 2014	Rank 2014	
<b>Tamaño</b>			
Producto Bruto Interno Real (Millones de Nuevos Soles Base 1994)	S/. 688.46	26	⊗
Producto Bruto Interno Real (Nuevos Soles Base 1994) ÷ Población del Departamento	S/. 5,393.80	11	!
<b>Crecimiento</b>			
Tasa de Crecimiento Acumulada del Producto Bruto Interno Real 2012/2007 (Nuevos Soles Base 1994) (x 100)	1.25	26	⊗
Tasa de Crecimiento Acumulada del Producto Bruto Interno Real Per Cápita 2012/2007 (Nuevos Soles Base 1994) (x 100)	-6.41	26	⊗
<b>Exportación</b>			
Número de DUAs (Declaración Única de Aduanas)	407	19	⊗
Peso Neto (Millones de Kilogramos) de las Exportaciones Definitivas No Tradicionales (Partidas con Valor Total Mayor a US\$ 2,000,000)	11.23	17	!
Valor FOB Millones de US\$ de las Exportaciones Definitivas No Tradicionales (Partidas con Valor Total Mayor a US\$ 2,000,000)	USD 25.68	16	!
Valor FOB US\$ de las Exportaciones Definitivas No Tradicionales (Partidas con Valor Total Mayor a US\$ 2,000,000) ÷ Producto Bruto Interno Corriente US\$ (x100)	3.15	10	!
<b>Diversificación</b>			
Número de Países de Destino de las Exportaciones No Tradicionales (Partidas con Valor Total Mayor a US\$ 2,000,000)	18	22	⊗
Número de Partidas Arancelarias de las Exportaciones No Tradicionales (Partidas con Valor Total Mayor a US\$ 2,000,000)	11	23	⊗
<b>Empleo</b>			
Ingreso Promedio Mensual de la PEA Ocupada por Categoría Ocupacional: Asalariado Privado (Nuevos Soles)	S/. 1,389.00	5	✓
Ingreso Promedio Mensual de la PEA Ocupada por Categoría Ocupacional: Empleador (Nuevos Soles)	S/. 4,746.00	1	✓
Ingreso Promedio Mensual de la PEA Ocupada por Categoría Ocupacional: Independiente (Nuevos Soles)	S/. 1,504.00	1	✓
Población Económicamente Activa Ocupada (En Miles)	75.03	26	⊗
Población Económicamente Activa Ocupada ÷ Población en Edad de Trabajar (x 100)	79.65	4	✓



# Madre de Dios

## Variables del Índice de Competitividad del Departamento de Madre de Dios

PILAR 2: Empresas	Valor 2014	Rank 2014	
<b>Productividad</b>			
Población Económicamente Activa Ocupada de 14 a más Años	72,338.54	26	✘
Producto Bruto Interno Corrientes (Nuevos Soles) ÷ Población Económicamente Activa Ocupada	S/. 30,504.49	9	!
<b>Ambiente de Negocios</b>			
¿En su Región Nacen Empresas Regularmente?	3.31	12	!
¿Es Fácil Sacar Adelante una Empresa en su Región?	2.47	21	✘
¿Las Empresas en su Región son Exitosas?	3.02	20	✘
Créditos y Depósitos (Nuevos Soles) ÷ Producto Bruto Interno Corriente (Nuevos Soles)	0.25	13	!
Número de Empresas con más de 10 Trabajadores	90	23	✘
Número de Oficinas de Empresas Bancarias ÷ Población del Departamento (x 100,000)	15.28	6	✓
<b>Habilidades Gerenciales</b>			
¿El Empresario en su Región Planifica a Largo Plazo?	2.43	23	✘
¿El Empresario en su Región Tiene Capacidad de Responder a Cambios que Afectan su Negocio?	3.42	6	✓
¿El Empresario en su Región Tiene Capacidad para Exportar sus Productos?	2.62	22	✘
¿La Calidad de los Gerentes en su Región es Buena?	3.08	16	!
<b>Innovación</b>			
¿El Empresario en su Región se Esfuerza por Crear Permanentemente Nuevos Productos o Servicios?	2.89	21	✘
¿En su Región Existen Casos de Empresas / Personas Innovadoras?	3.59	4	✓
¿En su Región Existen Productos / Servicios Innovadores?	2.94	17	!
¿Las Empresas en su Región Mejoran Permanentemente sus Técnicas y Procesos?	3.19	6	✓
<b>Generación del Empleo</b>			
¿El Nivel Salarial en las Empresas de su Región es Adecuado?	3.03	3	✓
¿El Trabajador Independiente Tiene Oportunidades de Trabajo en su Región?	3.51	2	✓
¿Las Empresas en su Región Ofrecen Empleo Estable o Fijo?	2.00	26	✘
¿Las Empresas en su Región Tienen Puestos Bien Remunerados?	2.84	2	✓

# Madre de Dios

## Variables del Índice de Competitividad del Departamento de Madre de Dios

¿Los Sobrecostos Laborales Limitan la Generación de Empleo en las Empresas de su Región?	3.26	13	!
<b>PILAR 3: Gobierno</b>		<b>Valor 2014</b>	<b>Rank 2014</b>
<b>Recursos</b>			
Presupuesto Institucional Modificado (Millones de Nuevos Soles)	S/. 904.65	26	✘
Presupuesto Institucional Modificado (Nuevos Soles) ÷ Población del Departamento	S/. 6,912.28	2	✓
<b>Autonomía</b>			
Recursos Directamente Recaudados por las Entidades Públicas y Administrados Directamente por Éstas (Nuevos Soles) ÷ Población del Departamento	S/. 283.20	8	!
Recursos Directamente Recaudados por las Entidades Públicas y Administrados Directamente por Éstas (Nuevos Soles) ÷ Presupuesto Institucional Modificado (Nuevos Soles) (x 100)	S/. 4.97	14	!
<b>Gasto</b>			
Gasto Ejecutado Devengado (Millones de Nuevos Soles)	S/. 852.78	26	✘
Gasto Ejecutado Devengado (Nuevos Soles) ÷ Presupuesto Institucional Modificado (Nuevos Soles) (x100)	94.27	1	✓
<b>Seguridad</b>			
Denuncias por Comisión de Delitos ÷ Población del Departamento (x 1,000)	8.74	19	✘
Intervenciones por Comisión de Faltas Registradas por la PNP ÷ Población del Departamento (x 1,000)	7.03	12	!
Número de Hechos Terroristas Registrados por la DIGIMIN			
<b>Justicia</b>			
Expedientes Resueltos por cada 1,000 Habitantes	49.91	4	✓
Número de Expedientes Resueltos por los Órganos Jurisdiccionales del Poder Judicial ÷ Número de Expedientes Ingresados a los Órganos Jurisdiccionales del Poder Judicial (x 100)	94.48	11	!
<b>PILAR 4: Infraestructura</b>		<b>Valor 2014</b>	<b>Rank 2014</b>
<b>Energía</b>			
Facturación de Energía Eléctrica a Clientes Libres (Miles US\$) ÷ Número de Clientes Libres de las Empresas de Energía Eléctrica			
Facturación de Energía Eléctrica a Clientes Regulados (Miles US\$) ÷ Número de Clientes Regulados de las Empresas de Energía Eléctrica	S/. 0.38	7	!
Número de Clientes Libres de las Empresas de Energía Eléctrica			

# Madre de Dios

## Variables del Índice de Competitividad del Departamento de Madre de Dios

Número de Clientes Regulados de las Empresas de Energía Eléctrica (En Miles)	26	26	⊗
Producción de Energía Eléctrica (Gw.H)	4.72	26	⊗
<b>Red Vial</b>			
Longitud de la Red Vial Nacional Asfaltada (Kilómetros)	399.28	20	⊗
Longitud de la Red Vial Nacional Asfaltada (Kilómetros) ÷ Longitud de la Red Vial Nacional Total (Kilómetros)	1.00	1	✓
Longitud de la Red Vial Departamental Asfaltada (Kilómetros)	2.49	22	⊗
Longitud de la Red Vial Departamental Asfaltada (Kilómetros) ÷ Longitud de la Red Vial Departamental Total (Kilómetros)	0.01	22	⊗
Longitud de la Red Vial Vecinal Asfaltada (Kilómetros)	5.07	20	⊗
Longitud de la Red Vial Vecinal Asfaltada (Kilómetros) ÷ Longitud de la Red Vial Vecinal Total (Kilómetros)	0.00	18	!
<b>Transporte</b>			
Carga de Salida Internacional Aeroportuario (Miles de Kilogramos)			
Carga Exportada Según Terminal Portuario (Toneladas Métricas)			
Entrada de Pasajeros de Transporte Terrestre Interprovincial (En Miles)	513.40	22	⊗
Entrada de Pasajeros de Transporte Terrestre Interprovincial ÷ Población del Departamento	3.92	7	!
Movimiento de Entrada de Pasajeros Nacionales (Aeropuertos / Aeródromos) ÷ Población del Departamento	1.04	2	✓
Movimiento de Entrada de Pasajeros Nacionales Aeropuertos / Aeródromos (En Miles)	135.51	12	!
<b>Turismo</b>			
Número de Camas en Albergues	32	10	!
Número de Camas en Establecimientos No Clasificados	4,828	18	!
Número de Camas en Hoteles de 1 Estrella	58	21	⊗
Número de Camas En Hoteles de 2 Estrellas	40	24	⊗
Número de Camas en Hoteles de 3 Estrellas	189	21	⊗
Número de Camas en Hoteles de 4 Estrellas			
Número de Camas en Hoteles de 5 Estrellas			
<b>Comunicación</b>			
Número de Teléfonos Fijos (En Miles)	6.79	23	⊗

# Madre de Dios

## Variables del Índice de Competitividad del Departamento de Madre de Dios

Número de Teléfonos Fijos ÷ Población del Departamento (x 100)	5.19	14	!
Número de Teléfonos Móviles (En Miles)	151.18	26	⊗
Número de Teléfonos Móviles ÷ Población del Departamento (x 100)	118.44	1	✓
<b>PILAR 4: Personas</b>	<b>Valor 2014</b>	<b>Rank 2014</b>	
<b>Educación Escolar</b>			
Porcentaje de Estudiantes de 2do Grado de Primaria que Alcanzaron el Nivel 2 (Estudiantes que Lograron el Aprendizaje del Grado) en Comprensión de Textos Escritos.	17.70	22	⊗
Porcentaje de Estudiantes de 2do grado de Primaria que Alcanzaron el Nivel 2 (Estudiantes que Lograron el Aprendizaje del Grado) en Pruebas de Matemática	5.40	24	⊗
<b>Educación Superior</b>			
Número de Graduados de Universidad Pública y Privada	79	26	⊗
Número de Graduados de Universidad Pública y Privada ÷ Población del Departamento (x 1,000)	0.62	24	⊗
Número de Titulados de Universidad Pública y Privada ÷ Población del Departamento (x 1,000)	0	26	⊗
Número de Titulados de Universidad Pública y Privada	35.00	26	⊗
<b>Formación Laboral</b>			
Número de Centros de Educación Ocupacional	3	26	⊗
Número de Centros de Educación Ocupacional ÷ Población del Departamento (x 100,000)	2.29	26	⊗
Número de Centros de Formación Tecnológica	4	25	⊗
Número de Centros de Formación Tecnológica ÷ Población del Departamento (x 100,000)	3.06	9	!
<b>Logros Educativos</b>			
Año Promedio de Estudios Alcanzado por la Población de 15 y más Años de Edad	9.90	8	!
Porcentaje de Analfabetismo	3.70	6	✓
<b>Salud</b>			
Expectativa de Vida en Años	72.41	14	!
Porcentaje de Menores de 5 años con Desnutrición Crónica (Patrón de Referencia National Center for Health Statistics)	8.52	8	!
Porcentaje de la Población Afiliada a Algún Seguro de Salud	46.50	25	⊗



# Moquegua

## Índice de Competitividad Regional de Moquegua

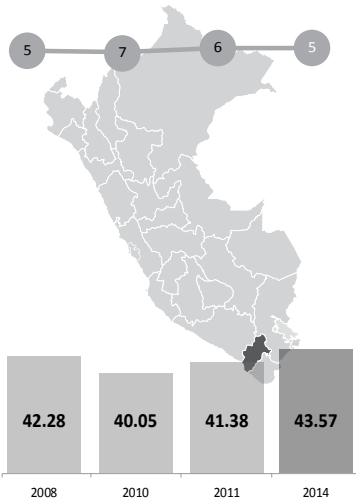

Rank 2014	Departamento	2008	2010	2011	2014
2	Callao			49.07	47.79
3	Arequipa	49.29	44.72	45.15	44.42
4	Tacna	44.26	40.77	43.06	44.42
5	Moquegua	42.28	40.05	41.38	43.57
6	Ica	48.14	44.52	44.58	41.83
7	La Libertad	41.68	42.31	40.54	39.37
8	Lambayeque	40.77	41.11	39.35	36.79

Pilar	Moquegua ICRP 2014	Media nacional ICRP 2014	Var. puntos	Var. %
Economía	29.7	28.8	✓ 0.96	! 3.34%
Empresas	46.6	44.7	✓ 1.89	! 4.23%
Gobierno	50.1	38.2	✓ 11.90	✓ 31.14%
Infraestructura	27.4	20.8	✓ 6.63	✓ 31.87%
Personas	64.0	39.5	✓ 24.46	✓ 61.87%

### Resultados por Pilares para Moquegua

Desempeño Regional por Factores: Moquegua vs. Promedio Nacional del ICRP 2014

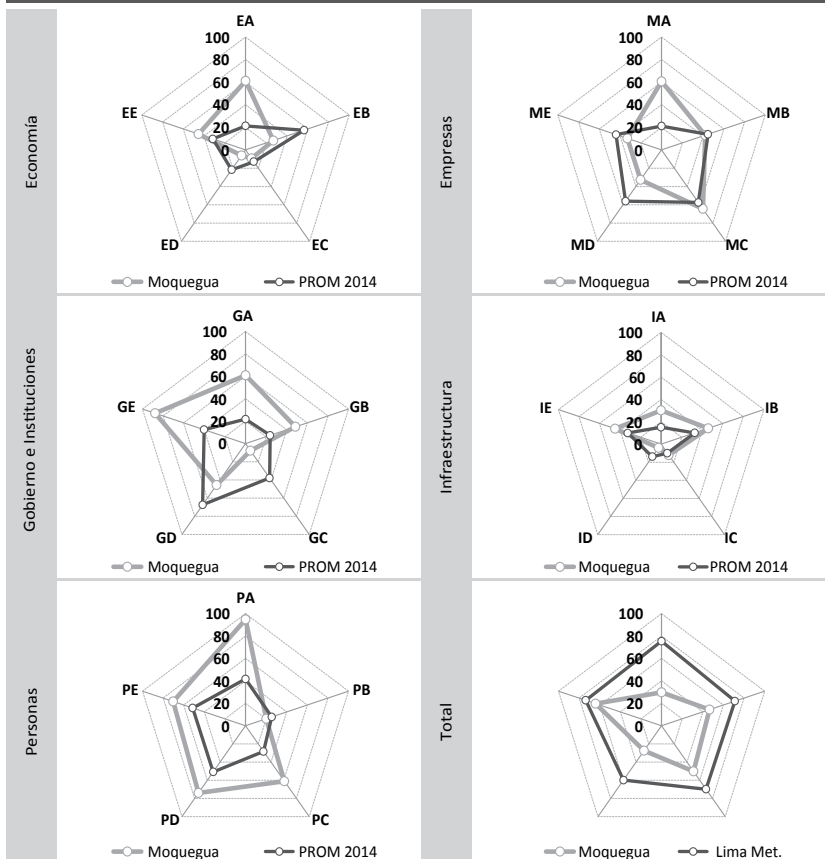

### Resultados por Factores para Moquegua

Desempeño por Factores	ICRP 2014	Rank 2014
<b>Economía</b>		
EA: Tamaño	61.18	2
EB: Crecimiento	26.80	24
EC: Exportación	9.26	10
ED: Diversificación	6.07	21
EE: Empleo	45.38	3
<b>Empresas</b>		
MA: Productividad	60.64	2
MB: Ambiente de Negocios	41.99	18
MC: Habilidades Gerenciales	64.46	10
MD: Innovación	32.76	23
ME: Generación del Empleo	33.00	20
<b>Gobierno e Instituciones</b>		
GA: Recursos	60.94	2
GB: Autonomía	48.50	4
GC: Gasto	7.76	25
GD: Seguridad	45.58	24
GE: Justicia	87.82	1
<b>Infraestructura</b>		
IA: Energía	30.32	2
IB: Red Vial	46.06	7
IC: Transporte	12.07	5
ID: Turismo	3.92	21
IE: Comunicación	44.84	7
<b>Personas</b>		
PA: Educación Escolar	94.78	2
PB: Educación Superior	20.08	14
PC: Formación Laboral	60.97	1
PD: Logros Educativos	73.95	6
PE: Salud	70.18	2
<b>Total</b>		
Economía	29.74	10
Empresas	46.57	13
Gobierno	50.12	2
Infraestructura	27.44	5
Personas	63.99	2

# Moquegua

## Resultados Comparados por Factores de Moquegua

FACTOR		ICRP 2014		ICRP 2011		ICRP 2010		ICRP 2008	
1	Educación Escolar (Personas)	2	94.8 ◀+	3	91.3 ◀+	1	98.6 ◀+	1	96.0 ◀+
2	Justicia (Gobierno)	1	87.8 ◀+	1	91.5 ◀+	1	96.1 ◀+	1	100.0 ◀+
3	Logros Educativos (Personas)	6	74.0 ◀+	6	83.8 ◀+	5	83.6 ◀+	6	72.3 ◀+
4	Salud (Personas)	2	70.2 ◀+	2	68.6 ◀+	1	72.2 ◀+	1	86.7 ◀+
5	Habilidades Gerenciales (Empresas)	10	64.5 ◀+	17	47.4	19	32.3	17	34.9
6	Tamaño (Economía)	2	61.2 ◀+	2	61.2 ◀+	2	61.1 ◀+	2	61.2 ◀+
7	Formación Laboral (Personas)	1	61.0	2	58.5	1	58.4	2	56.9
8	Recursos (Gobierno)	2	60.9	2	57.1	4	51.2	2	61.3 ◀+
9	Productividad (Empresas)	2	60.6	2	60.6	2	60.7	2	60.7
10	Autonomía (Gobierno)	4	48.5	4	46.2	3	48.2	2	75.0 ◀+
11	Red Vial (Infraestructura)	7	46.1	13	33.2	11	28.9	10	32.4
12	Seguridad (Gobierno)	24	45.6	24	41.5	22	50.5	23	48.4
13	Empleo (Economía)	3	45.4	5	39.1	12	31.7	9	34.7
14	Comunicación (Infraestructura)	7	44.8	6	47.5	5	47.4	4	51.6
15	Ambiente de Negocios (Empresas)	18	42.0	17	36.3	19	28.9	19	29.9
16	Generación del Empleo (Empresas)	20	33.0	21	33.2	17	38.7	19	37.9
17	Innovación (Empresas)	23	32.8	23	29.0	23	22.4 ◀-	24	22.4 ◀-
18	Energía (Infraestructura)	2	30.3	2	32.4	2	31.8	2	30.5
19	Crecimiento (Economía)	24	26.8	24	22.5 ◀-	24	1.2 ◀-	23	13.5 ◀-
20	Educación Superior (Personas)	14	20.1 ◀-	24	1.4 ◀-	23	2.8 ◀-	22	3.2 ◀-
21	Transporte (Infraestructura)	5	12.1 ◀-	5	10.7 ◀-	7	10.2 ◀-	6	12.9 ◀-
22	Exportación (Economía)	10	9.3 ◀-	8	12.1 ◀-	7	12.8 ◀-	7	11.0 ◀-
23	Gasto (Gobierno)	25	7.8 ◀-	22	19.7 ◀-	21	22.9 ◀-	23	12.1 ◀-
24	Diversificación (Economía)	21	6.1 ◀-	18	5.8 ◀-	17	5.3 ◀-	14	7.8 ◀-
25	Turismo (Infraestructura)	21	3.9 ◀-	16	3.8 ◀-	17	3.4 ◀-	16	4.0 ◀-

| Promedio  
 ◻ El 75% superior  
 ◼ El 75% inferior  
 ◀+ Factor > 75% percentil  
 ◀- Factor < 25% percentil

# Moquegua

## Variables del Índice de Competitividad del Departamento de Moquegua

PILAR 1: Economía	Valor 2014	Rank 2014	
<b>Tamaño</b>			
Producto Bruto Interno Real (Millones de Nuevos Soles Base 1994)	S/. 2,499.64	17	!
Producto Bruto Interno Real (Nuevos Soles Base 1994) ÷ Población del Departamento	S/. 14,295.17	1	✓
<b>Crecimiento</b>			
Tasa de Crecimiento Acumulada del Producto Bruto Interno Real 2012/2007 (Nuevos Soles Base 1994) (x 100)	6.12	24	✗
Tasa de Crecimiento Acumulada del Producto Bruto Interno Real Per Cápita 2012/2007 (Nuevos Soles Base 1994) (x 100)	2.78	24	✗
<b>Exportación</b>			
Número de DUAs (Declaración Única de Aduanas)	527	17	!
Peso Neto (Millones de Kilogramos) de las Exportaciones Definitivas No Tradicionales (Partidas con Valor Total Mayor a US\$ 2,000,000)	692.61	4	✓
Valor FOB Millones de US\$ de las Exportaciones Definitivas No Tradicionales (Partidas con Valor Total Mayor a US\$ 2,000,000)	USD 70.23	11	!
Valor FOB US\$ de las Exportaciones Definitivas No Tradicionales (Partidas con Valor Total Mayor a US\$ 2,000,000) ÷ Producto Bruto Interno Corriente US\$ (x100)	2.51	12	!
<b>Diversificación</b>			
Número de Países de Destino de las Exportaciones No Tradicionales (Partidas con Valor Total Mayor a US\$ 2,000,000)	24	19	✗
Número de Partidas Arancelarias de las Exportaciones No Tradicionales (Partidas con Valor Total Mayor a US\$ 2,000,000)	13	22	✗
<b>Empleo</b>			
Ingreso Promedio Mensual de la PEA Ocupada por Categoría Ocupacional: Asalariado Privado (Nuevos Soles)	S/. 2,646.00	1	✓
Ingreso Promedio Mensual de la PEA Ocupada por Categoría Ocupacional: Empleador (Nuevos Soles)	S/. 2,856.00	2	✓
Ingreso Promedio Mensual de la PEA Ocupada por Categoría Ocupacional: Independiente (Nuevos Soles)	S/. 934.00	4	✓
Población Económicamente Activa Ocupada (En Miles)	100.59	25	✗
Población Económicamente Activa Ocupada ÷ Población en Edad de Trabajar (x 100)	72.92	14	!



# Moquegua

## Variables del Índice de Competitividad del Departamento de Moquegua

PILAR 2: Empresas	Valor 2014	Rank 2014	
<b>Productividad</b>			
Población Económicamente Activa Ocupada de 14 a más Años	98,312.28	25	⊗
Producto Bruto Interno Corrientes (Nuevos Soles) ÷ Población Económicamente Activa Ocupada	S/. 76,845.62	1	✓
<b>Ambiente de Negocios</b>			
¿En su Región Nacen Empresas Regularmente?	2.86	25	⊗
¿Es Fácil Sacar Adelante una Empresa en su Región?	3.16	7	!
¿Las Empresas en su Región son Exitosas?	3.03	19	⊗
Créditos y Depósitos (Nuevos Soles) ÷ Producto Bruto Interno Corriente (Nuevos Soles)	0.11	25	⊗
Número de Empresas con más de 10 Trabajadores	138	19	⊗
Número de Oficinas de Empresas Bancarias ÷ Población del Departamento (x 100,000)	19.24	1	✓
<b>Habilidades Gerenciales</b>			
¿El Empresario en su Región Planifica a Largo Plazo?	2.46	21	⊗
¿El Empresario en su Región Tiene Capacidad de Responder a Cambios que Afectan su Negocio?	3.50	3	✓
¿El Empresario en su Región Tiene Capacidad para Exportar sus Productos?	3.34	7	!
¿La Calidad de los Gerentes en su Región es Buena?	3.08	15	!
<b>Innovación</b>			
¿El Empresario en su Región se Esfuerza por Crear Permanentemente Nuevos Productos o Servicios?	2.78	23	⊗
¿En su Región Existen Casos de Empresas / Personas Innovadoras?	3.03	21	⊗
¿En su Región Existen Productos / Servicios Innovadores?	2.57	23	⊗
¿Las Empresas en su Región Mejoran Permanentemente sus Técnicas y Procesos?	2.88	20	⊗
<b>Generación del Empleo</b>			
¿El Nivel Salarial en las Empresas de su Región es Adecuado?	2.34	21	⊗
¿El Trabajador Independiente Tiene Oportunidades de Trabajo en su Región?	3.02	15	!
¿Las Empresas en su Región Ofrecen Empleo Estable o Fijo?	2.86	11	!
¿Las Empresas en su Región Tienen Puestos Bien Remunerados?	2.35	18	!

# Moquegua

## Variables del Índice de Competitividad del Departamento de Moquegua

¿Los Sobrecostos Laborales Limitan la Generación de Empleo en las Empresas de su Región?	3.48	20	⊗
<b>PILAR 3: Gobierno</b>		<b>Valor 2014</b>	<b>Rank 2014</b>
<b>Recursos</b>			
Presupuesto Institucional Modificado (Millones de Nuevos Soles)	S/. 1,513.03	24	⊗
Presupuesto Institucional Modificado (Nuevos Soles) ÷ Población del Departamento	S/. 8,560.94	1	✓
<b>Autonomía</b>			
Recursos Directamente Recaudados por las Entidades Públicas y Administrados Directamente por Éstas (Nuevos Soles) ÷ Población del Departamento	S/. 656.19	3	✓
Recursos Directamente Recaudados por las Entidades Públicas y Administrados Directamente por Éstas (Nuevos Soles) ÷ Presupuesto Institucional Modificado (Nuevos Soles) (x 100)	S/. 7.91	6	✓
<b>Gasto</b>			
Gasto Ejecutado Devengado (Millones de Nuevos Soles)	S/. 1,109.31	24	⊗
Gasto Ejecutado Devengado (Nuevos Soles) ÷ Presupuesto Institucional Modificado (Nuevos Soles) (x100)	73.32	26	⊗
<b>Seguridad</b>			
Denuncias por Comisión de Delitos ÷ Población del Departamento (x 1,000)	10.91	23	⊗
Intervenciones por Comisión de Faltas Registradas por la PNP ÷ Población del Departamento (x 1,000)	11.21	23	⊗
Número de Hechos Terroristas Registrados por la DIGIMIN			
<b>Justicia</b>			
Expedientes Resueltos por cada 1,000 Habitantes	84.55	1	✓
Número de Expedientes Resueltos por los Órganos Jurisdiccionales del Poder Judicial ÷ Número de Expedientes Ingresados a los Órganos Jurisdiccionales del Poder Judicial (x 100)	101.30	4	✓
<b>PILAR 4: Infraestructura</b>		<b>Valor 2014</b>	<b>Rank 2014</b>
<b>Energía</b>			
Facturación de Energía Eléctrica a Clientes Libres (Miles US\$) ÷ Número de Clientes Libres de las Empresas de Energía Eléctrica	S/. 65,659.23	1	✓
Facturación de Energía Eléctrica a Clientes Regulados (Miles US\$) ÷ Número de Clientes Regulados de las Empresas de Energía Eléctrica	S/. 0.29	12	!
Número de Clientes Libres de las Empresas de Energía Eléctrica	3	14	!

# Moquegua

## Variables del Índice de Competitividad del Departamento de Moquegua

Número de Clientes Regulados de las Empresas de Energía Eléctrica (En Miles)	51	23	⊗
Producción de Energía Eléctrica (Gw.H)	1,088.43	9	!
<b>Red Vial</b>			
Longitud de la Red Vial Nacional Asfaltada (Kilómetros)	475.75	17	!
Longitud de la Red Vial Nacional Asfaltada (Kilómetros) ÷ Longitud de la Red Vial Nacional Total (Kilómetros)	1.00	1	✓
Longitud de la Red Vial Departamental Asfaltada (Kilómetros)	70.39	12	!
Longitud de la Red Vial Departamental Asfaltada (Kilómetros) ÷ Longitud de la Red Vial Departamental Total (Kilómetros)	0.08	13	!
Longitud de la Red Vial Vecinal Asfaltada (Kilómetros)	98.22	9	!
Longitud de la Red Vial Vecinal Asfaltada (Kilómetros) ÷ Longitud de la Red Vial Vecinal Total (Kilómetros)	0.08	3	✓
<b>Transporte</b>			
Carga de Salida Internacional Aeroportuario (Miles de Kilogramos)			
Carga Exportada Según Terminal Portuario (Toneladas Métricas)	332.2	6	✓
Entrada de Pasajeros de Transporte Terrestre Interprovincial (En Miles)	1,426.01	16	!
Entrada de Pasajeros de Transporte Terrestre Interprovincial ÷ Población del Departamento	8.07	1	✓
Movimiento de Entrada de Pasajeros Nacionales (Aeropuertos / Aeródromos) ÷ Población del Departamento	0.00	21	⊗
Movimiento de Entrada de Pasajeros Nacionales Aeropuertos / Aeródromos (En Miles)	0.11	22	⊗
<b>Turismo</b>			
Número de Camas en Albergues			
Número de Camas en Establecimientos No Clasificados	2,716	25	⊗
Número de Camas en Hoteles de 1 Estrella	303	13	!
Número de Camas En Hoteles de 2 Estrellas	525	15	!
Número de Camas en Hoteles de 3 Estrellas	187	22	⊗
Número de Camas en Hoteles de 4 Estrellas			
Número de Camas en Hoteles de 5 Estrellas			
<b>Comunicación</b>			
Número de Teléfonos Fijos (En Miles)	13.31	20	⊗

# Moquegua

## Variables del Índice de Competitividad del Departamento de Moquegua

Número de Teléfonos Fijos ÷ Población del Departamento (x 100)	7.53	9	!
Número de Teléfonos Móviles (En Miles)	166.02	24	✘
Número de Teléfonos Móviles ÷ Población del Departamento (x 100)	94.95	4	✓
<b>PILAR 4: Personas</b>	<b>Valor 2014</b>	<b>Rank 2014</b>	
<b>Educación Escolar</b>			
Porcentaje de Estudiantes de 2do Grado de Primaria que Alcanzaron el Nivel 2 (Estudiantes que Lograron el Aprendizaje del Grado) en Comprensión de Textos Escritos.	63.70	1	✓
Porcentaje de Estudiantes de 2do grado de Primaria que Alcanzaron el Nivel 2 (Estudiantes que Lograron el Aprendizaje del Grado) en Pruebas de Matemática	43.30	1	✓
<b>Educación Superior</b>			
Número de Graduados de Universidad Pública y Privada	636	20	✘
Número de Graduados de Universidad Pública y Privada ÷ Población del Departamento (x 1,000)	3.64	6	✓
Número de Titulados de Universidad Pública y Privada ÷ Población del Departamento (x 1,000)	2	9	!
Número de Titulados de Universidad Pública y Privada	400.00	21	✘
<b>Formación Laboral</b>			
Número de Centros de Educación Ocupacional	31	17	!
Número de Centros de Educación Ocupacional ÷ Población del Departamento (x 100,000)	17.54	1	✓
Número de Centros de Formación Tecnológica	10	22	✘
Número de Centros de Formación Tecnológica ÷ Población del Departamento (x 100,000)	5.66	1	✓
<b>Logros Educativos</b>			
Año Promedio de Estudios Alcanzado por la Población de 15 y más Años de Edad	10.60	6	✓
Porcentaje de Analfabetismo	4.70	9	!
<b>Salud</b>			
Expectativa de Vida en Años	75.96	6	✓
Porcentaje de Menores de 5 años con Desnutrición Crónica (Patrón de Referencia National Center for Health Statistics)	3.44	3	✓
Porcentaje de la Población Afiliada a Algún Seguro de Salud	62.80	16	!



# Pasco

## Índice de Competitividad Regional de Pasco

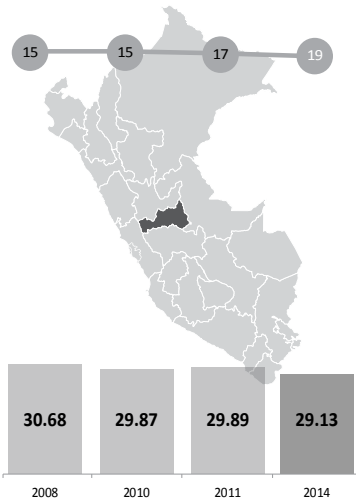

Rank 2014	Departamento	2008	2010	2011	2014
16	Junín	32.61	30.97	31.56	31.10
17	Loreto	33.54	32.46	32.32	30.42
18	San Martín	24.50	25.97	28.85	29.65
19	Pasco	30.68	29.87	29.89	29.13
20	Ucayali	27.34	26.80	28.47	28.45
21	Huánuco	24.55	25.27	25.34	25.98
22	Apurímac	23.80	20.77	22.53	25.31

Pilar	Pasco ICRP 2014	Media nacional ICRP 2014	Var. puntos	Var. %
Economía	11.6	28.8	✗ -17.14	✗ -59.56%
Empresas	49.9	44.7	✓ 5.24	✓ 11.73%
Gobierno	33.5	38.2	✗ -4.73	✗ -12.39%
Infraestructura	9.3	20.8	✗ -11.51	✗ -55.32%
Personas	41.3	39.5	✓ 1.75	! 4.42%

### Resultados por Pilares para Pasco

Desempeño Regional por Factores: Pasco vs. Promedio Nacional del ICRP 2014

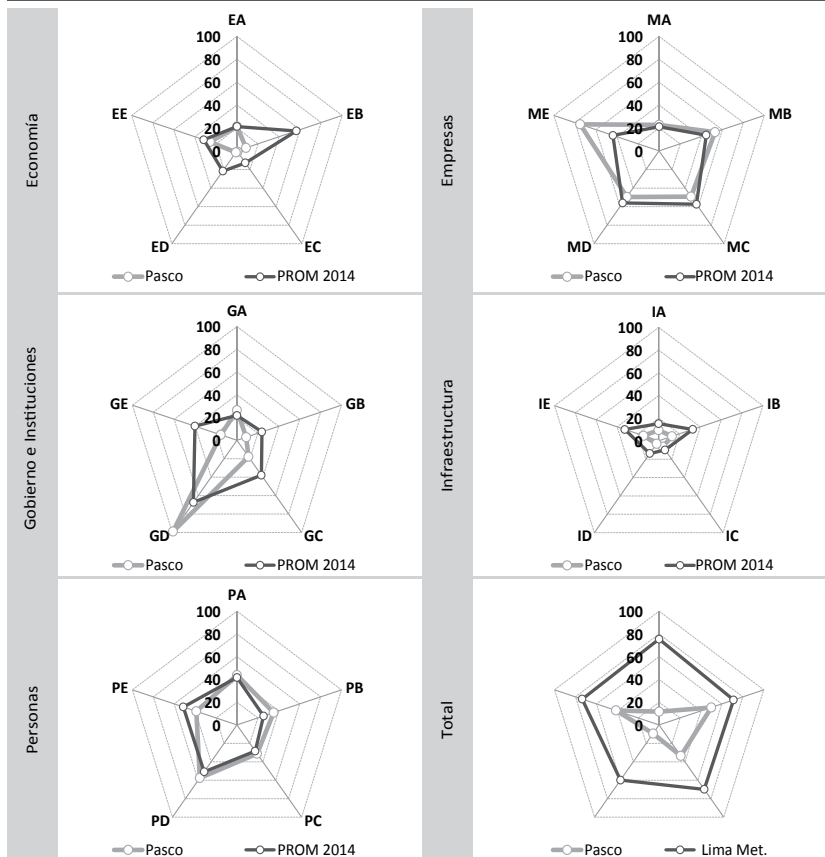

### Resultados por Factores para Pasco

Desempeño por Factores	ICRP 2014	Rank 2014
<b>Economía</b>		
EA: Tamaño	21.36	8
EB: Crecimiento	8.64	26
EC: Exportación	1.04	26
ED: Diversificación	1.56	26
EE: Empleo	25.60	20
<b>Empresas</b>		
MA: Productividad	22.81	9
MB: Ambiente de Negocios	53.05	8
MC: Habilidades Gerenciales	49.17	19
MD: Innovación	49.59	19
ME: Generación del Empleo	75.01	1
<b>Gobierno e Instituciones</b>		
GA: Recursos	26.43	6
GB: Autonomía	8.75	20
GC: Gasto	17.93	24
GD: Seguridad	98.86	1
GE: Justicia	15.46	26
<b>Infraestructura</b>		
IA: Energía	9.55	20
IB: Red Vial	12.81	24
IC: Transporte	6.34	14
ID: Turismo	3.23	22
IE: Comunicación	14.56	22
<b>Personas</b>		
PA: Educación Escolar	43.76	10
PB: Educación Superior	35.07	7
PC: Formación Laboral	31.18	11
PD: Logros Educativos	57.56	11
PE: Salud	38.82	21
<b>Total</b>		
Economía	11.64	26
Empresas	49.92	7
Gobierno	33.49	21
Infraestructura	9.30	22
Personas	41.28	11

# Pasco

## Resultados Comparados por Factores de Pasco

FACTOR	ICRP 2014				ICRP 2011				ICRP 2010				ICRP 2008			
	Rank	Score	Indicator	Bar	Rank	Score	Indicator	Bar	Rank	Score	Indicator	Bar	Rank	Score	Indicator	Bar
1 Seguridad (Gobierno)	1	98.9	◀+		1	99.1	◀+		1	98.7	◀+		1	95.0	◀+	
2 Generación del Empleo (Empresas)	1	75.0	◀+		2	66.8	◀+		4	55.6	◀+		9	53.2	◀+	
3 Logros Educativos (Personas)	11	57.6	◀+		11	60.5	◀+		12	56.7	◀+		12	53.1	◀+	
4 Ambiente de Negocios (Empresas)	8	53.1	◀+		3	53.0	◀+		4	51.8	◀+		4	54.7	◀+	
5 Innovación (Empresas)	19	49.6	◀+		19	45.1	◀+		20	37.6			20	39.3		
6 Habilidades Gerenciales (Empresas)	19	49.2	◀+		15	49.3	◀+		9	55.8	◀+		9	59.7	◀+	
7 Educación Escolar (Personas)	10	43.8			11	47.1	◀+		9	52.7	◀+		11	47.8	◀+	
8 Salud (Personas)	21	38.8			21	38.8			20	38.2			18	45.9	◀+	
9 Educación Superior (Personas)	7	35.1			6	41.2			6	40.2			12	24.3		
10 Formación Laboral (Personas)	11	31.2			9	30.2			8	27.5			7	36.9		
11 Recursos (Gobierno)	6	26.4			7	24.9			6	30.0			6	17.2		
12 Empleo (Economía)	20	25.6			10	32.1			13	31.0			24	16.0		
13 Productividad (Empresas)	9	22.8			9	20.9			10	21.3			3	40.3		
14 Tamaño (Economía)	8	21.4			8	21.8			7	23.3			6	26.2		
15 Gasto (Gobierno)	24	17.9			23	18.2			22	14.8			22	14.1		
16 Justicia (Gobierno)	26	15.5			14	40.0			7	49.3	◀+		15	31.6		
17 Comunicación (Infraestructura)	22	14.6			20	17.6			19	17.9			19	14.9		
18 Red Vial (Infraestructura)	24	12.8			23	7.7	◀-		22	8.8	◀-		19	12.7		
19 Energía (Infraestructura)	20	9.6			19	9.6			18	9.2	◀-		18	9.1	◀-	
20 Autonomía (Gobierno)	20	8.7	◀-		20	7.5	◀-		22	5.5	◀-		22	9.2	◀-	
21 Crecimiento (Economía)	26	8.6	◀-		25	5.7	◀-		22	12.7			12	57.4	◀+	
22 Transporte (Infraestructura)	14	6.3	◀-		15	4.4	◀-		16	4.2	◀-		17	3.8	◀-	
23 Turismo (Infraestructura)	22	3.2	◀-		20	3.2	◀-		21	2.0	◀-		19	2.6	◀-	
24 Diversificación (Economía)	26	1.6	◀-		24	1.7	◀-		24	1.0	◀-		23	1.4	◀-	
25 Exportación (Economía)	26	1.0	◀-		24	1.1	◀-		24	1.0	◀-		23	1.0	◀-	

| Promedio

El 75% superior

El 75% inferior

◀+ Factor &gt; 75% percentil

◀- Factor &lt; 25% percentil

# Pasco

## Variables del Índice de Competitividad del Departamento de Pasco

PILAR 1: Economía	Valor 2014	Rank 2014	
<b>Tamaño</b>			
Producto Bruto Interno Real (Millones de Nuevos Soles Base 1994)	S/. 1,908.56	21	⊗
Producto Bruto Interno Real (Nuevos Soles Base 1994) ÷ Población del Departamento	S/. 6,413.36	7	!
<b>Crecimiento</b>			
Tasa de Crecimiento Acumulada del Producto Bruto Interno Real 2012/2007 (Nuevos Soles Base 1994) (x 100)	3.14	25	⊗
Tasa de Crecimiento Acumulada del Producto Bruto Interno Real Per Cápita 2012/2007 (Nuevos Soles Base 1994) (x 100)	0.68	25	⊗
<b>Exportación</b>			
Número de DUAs (Declaración Única de Aduanas)	20	26	⊗
Peso Neto (Millones de Kilogramos) de las Exportaciones Definitivas No Tradicionales (Partidas con Valor Total Mayor a US\$ 2,000,000)	0.08	26	⊗
Valor FOB Millones de US\$ de las Exportaciones Definitivas No Tradicionales (Partidas con Valor Total Mayor a US\$ 2,000,000)	USD 0.62	26	⊗
Valor FOB US\$ de las Exportaciones Definitivas No Tradicionales (Partidas con Valor Total Mayor a US\$ 2,000,000) ÷ Producto Bruto Interno Corriente US\$ (x100)	0.03	26	⊗
<b>Diversificación</b>			
Número de Países de Destino de las Exportaciones No Tradicionales (Partidas con Valor Total Mayor a US\$ 2,000,000)	7	26	⊗
Número de Partidas Arancelarias de las Exportaciones No Tradicionales (Partidas con Valor Total Mayor a US\$ 2,000,000)	8	25	⊗
<b>Empleo</b>			
Ingreso Promedio Mensual de la PEA Ocupada por Categoría Ocupacional: Asalariado Privado (Nuevos Soles)	S/. 1,109.00	15	!
Ingreso Promedio Mensual de la PEA Ocupada por Categoría Ocupacional: Empleador (Nuevos Soles)	S/. 1,238.00	24	⊗
Ingreso Promedio Mensual de la PEA Ocupada por Categoría Ocupacional: Independiente (Nuevos Soles)	S/. 451.00	26	⊗
Población Económicamente Activa Ocupada (En Miles)	153.47	23	⊗
Población Económicamente Activa Ocupada ÷ Población en Edad de Trabajar (x 100)	73.74	11	!



# Pasco

## Variables del Índice de Competitividad del Departamento de Pasco

PILAR 2: Empresas	Valor 2014	Rank 2014	
<b>Productividad</b>			
Población Económicamente Activa Ocupada de 14 a más Años	152,119.77	23	⊗
Producto Bruto Interno Corrientes (Nuevos Soles) ÷ Población Económicamente Activa Ocupada	S/. 35,685.39	7	!
<b>Ambiente de Negocios</b>			
¿En su Región Nacen Empresas Regularmente?	3.18	18	!
¿Es Fácil Sacar Adelante una Empresa en su Región?	3.31	2	✓
¿Las Empresas en su Región son Exitosas?	3.40	2	✓
Créditos y Depósitos (Nuevos Soles) ÷ Producto Bruto Interno Corriente (Nuevos Soles)	0.11	24	⊗
Número de Empresas con más de 10 Trabajadores	105	21	⊗
Número de Oficinas de Empresas Bancarias ÷ Población del Departamento (x 100,000)	7.67	20	⊗
<b>Habilidades Gerenciales</b>			
¿El Empresario en su Región Planifica a Largo Plazo?	2.76	19	⊗
¿El Empresario en su Región Tiene Capacidad de Responder a Cambios que Afectan su Negocio?	3.44	4	✓
¿El Empresario en su Región Tiene Capacidad para Exportar sus Productos?	2.36	25	⊗
¿La Calidad de los Gerentes en su Región es Buena?	3.29	7	!
<b>Innovación</b>			
¿El Empresario en su Región se Esfuerza por Crear Permanentemente Nuevos Productos o Servicios?	3.12	13	!
¿En su Región Existen Casos de Empresas / Personas Innovadoras?	3.18	13	!
¿En su Región Existen Productos / Servicios Innovadores?	2.92	19	⊗
¿Las Empresas en su Región Mejoran Permanentemente sus Técnicas y Procesos?	2.80	21	⊗
<b>Generación del Empleo</b>			
¿El Nivel Salarial en las Empresas de su Región es Adecuado?	3.00	5	✓
¿El Trabajador Independiente Tiene Oportunidades de Trabajo en su Región?	3.64	1	✓
¿Las Empresas en su Región Ofrecen Empleo Estable o Fijo?	2.90	8	!
¿Las Empresas en su Región Tienen Puestos Bien Remunerados?	3.28	1	✓

# Pasco

## Variables del Índice de Competitividad del Departamento de Pasco

¿Los Sobrecostos Laborales Limitan la Generación de Empleo en las Empresas de su Región?	3.49	21	⊗
<b>PILAR 3: Gobierno</b>		<b>Valor 2014</b>	<b>Rank 2014</b>
<b>Recursos</b>			
Presupuesto Institucional Modificado (Millones de Nuevos Soles)	S/. 1,587.68	23	⊗
Presupuesto Institucional Modificado (Nuevos Soles) ÷ Población del Departamento	S/. 5,295.69	7	!
<b>Autonomía</b>			
Recursos Directamente Recaudados por las Entidades Públicas y Administrados Directamente por Éstas (Nuevos Soles) ÷ Población del Departamento	S/. 182.29	13	!
Recursos Directamente Recaudados por las Entidades Públicas y Administrados Directamente por Éstas (Nuevos Soles) ÷ Presupuesto Institucional Modificado (Nuevos Soles) (x 100)	S/. 3.87	19	⊗
<b>Gasto</b>			
Gasto Ejecutado Devengado (Millones de Nuevos Soles)	S/. 1,247.35	23	⊗
Gasto Ejecutado Devengado (Nuevos Soles) ÷ Presupuesto Institucional Modificado (Nuevos Soles) (x100)	78.56	22	⊗
<b>Seguridad</b>			
Denuncias por Comisión de Delitos ÷ Población del Departamento (x 1,000)	1.69	2	✓
Intervenciones por Comisión de Faltas Registradas por la PNP ÷ Población del Departamento (x 1,000)	1.04	1	✓
Número de Hechos Terroristas Registrados por la DIGIMIN	1	12	!
<b>Justicia</b>			
Expedientes Resueltos por cada 1,000 Habitantes	15.59	24	⊗
Número de Expedientes Resueltos por los Órganos Jurisdiccionales del Poder Judicial ÷ Número de Expedientes Ingresados a los Órganos Jurisdiccionales del Poder Judicial (x 100)	77.17	26	⊗
<b>PILAR 4: Infraestructura</b>		<b>Valor 2014</b>	<b>Rank 2014</b>
<b>Energía</b>			
Facturación de Energía Eléctrica a Clientes Libres (Miles US\$) ÷ Número de Clientes Libres de las Empresas de Energía Eléctrica	S/. 3,462.95	9	!
Facturación de Energía Eléctrica a Clientes Regulados (Miles US\$) ÷ Número de Clientes Regulados de las Empresas de Energía Eléctrica	S/. 0.23	17	!
Número de Clientes Libres de las Empresas de Energía Eléctrica	10	6	✓

# Pasco

## Variables del Índice de Competitividad del Departamento de Pasco

Número de Clientes Regulados de las Empresas de Energía Eléctrica (En Miles)	48	25	⊗
Producción de Energía Eléctrica (Gw.H)	1,054.46	10	!
<b>Red Vial</b>			
Longitud de la Red Vial Nacional Asfaltada (Kilómetros)	272.40	21	⊗
Longitud de la Red Vial Nacional Asfaltada (Kilómetros) ÷ Longitud de la Red Vial Nacional Total (Kilómetros)	0.48	23	⊗
Longitud de la Red Vial Departamental Asfaltada (Kilómetros)	34.43	15	!
Longitud de la Red Vial Departamental Asfaltada (Kilómetros) ÷ Longitud de la Red Vial Departamental Total (Kilómetros)	0.06	15	!
Longitud de la Red Vial Vecinal Asfaltada (Kilómetros)			
Longitud de la Red Vial Vecinal Asfaltada (Kilómetros) ÷ Longitud de la Red Vial Vecinal Total (Kilómetros)			
<b>Transporte</b>			
Carga de Salida Internacional Aeroportuario (Miles de Kilogramos)			
Carga Exportada Según Terminal Portuario (Toneladas Métricas)			
Entrada de Pasajeros de Transporte Terrestre Interprovincial (En Miles)	1,462.35	15	!
Entrada de Pasajeros de Transporte Terrestre Interprovincial ÷ Población del Departamento	4.88	4	✓
Movimiento de Entrada de Pasajeros Nacionales (Aeropuertos / Aeródromos) ÷ Población del Departamento			
Movimiento de Entrada de Pasajeros Nacionales Aeropuertos / Aeródromos (En Miles)			
<b>Turismo</b>			
Número de Camas en Albergues	98	3	✓
Número de Camas en Establecimientos No Clasificados	3,724	23	⊗
Número de Camas en Hoteles de 1 Estrella	154	17	!
Número de Camas En Hoteles de 2 Estrellas	174	23	⊗
Número de Camas en Hoteles de 3 Estrellas	53	26	⊗
Número de Camas en Hoteles de 4 Estrellas			
Número de Camas en Hoteles de 5 Estrellas			
<b>Comunicación</b>			
Número de Teléfonos Fijos (En Miles)	5.29	25	⊗

# Pasco

## Variables del Índice de Competitividad del Departamento de Pasco

Número de Teléfonos Fijos ÷ Población del Departamento (x 100)	1.76	24	⊗
Número de Teléfonos Móviles (En Miles)	164.02	25	⊗
Número de Teléfonos Móviles ÷ Población del Departamento (x 100)	55.12	19	⊗
<b>PILAR 4: Personas</b>	<b>Valor 2014</b>	<b>Rank 2014</b>	
<b>Educación Escolar</b>			
Porcentaje de Estudiantes de 2do Grado de Primaria que Alcanzaron el Nivel 2 (Estudiantes que Lograron el Aprendizaje del Grado) en Comprensión de Textos Escritos.	31.10	11	!
Porcentaje de Estudiantes de 2do grado de Primaria que Alcanzaron el Nivel 2 (Estudiantes que Lograron el Aprendizaje del Grado) en Pruebas de Matemática	18.40	9	!
<b>Educación Superior</b>			
Número de Graduados de Universidad Pública y Privada	801	18	!
Número de Graduados de Universidad Pública y Privada ÷ Población del Departamento (x 1,000)	2.69	11	!
Número de Titulados de Universidad Pública y Privada ÷ Población del Departamento (x 1,000)	3	8	!
Número de Titulados de Universidad Pública y Privada	778.00	16	!
<b>Formación Laboral</b>			
Número de Centros de Educación Ocupacional	27	20	⊗
Número de Centros de Educación Ocupacional ÷ Población del Departamento (x 100,000)	9.01	6	✓
Número de Centros de Formación Tecnológica	10	22	⊗
Número de Centros de Formación Tecnológica ÷ Población del Departamento (x 100,000)	3.34	6	✓
<b>Logros Educativos</b>			
Año Promedio de Estudios Alcanzado por la Población de 15 y más Años de Edad	9.90	8	!
Porcentaje de Analfabetismo	6.20	13	!
<b>Salud</b>			
Expectativa de Vida en Años	71.64	18	!
Porcentaje de Menores de 5 años con Desnutrición Crónica (Patrón de Referencia National Center for Health Statistics)	19.84	19	⊗
Porcentaje de la Población Afiliada a Algún Seguro de Salud	64.60	14	!



# Piura

## Índice de Competitividad Regional de Piura

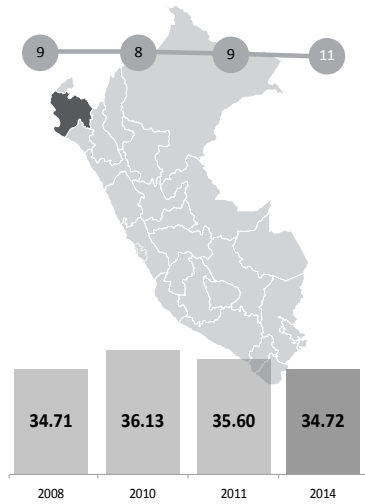

Rank 2014	Departamento	2008	2010	2011	2014
8	Lambayeque	40.77	41.11	39.35	36.79
9	Lima Provincias				36.63
10	Cusco	33.09	32.61	33.58	34.75
11	Piura	34.71	36.13	35.60	34.72
12	Madre de Dios	30.97	32.33	33.80	33.55
13	Tumbes	35.93	34.94	35.11	33.42
14	Ancash	33.83	32.41	32.55	32.70

Pilar	Piura ICRP 2014	Media Nacional ICRP 2014	puntos	Var.	Var. %
Economía	37.1	28.8	✓ 8.29	✓	28.82%
Empresas	44.9	44.7	✓ 0.22	✗	0.48%
Gobierno	35.8	38.2	✗ -2.42	✗	-6.32%
Infraestructura	21.1	20.8	✓ 0.26	!	1.24%
Personas	34.8	39.5	✗ -4.77	✗	-12.08%

### Resultados por Pilares para Piura

Desempeño Regional por Factores: Piura vs. Promedio Nacional del ICRP 2014

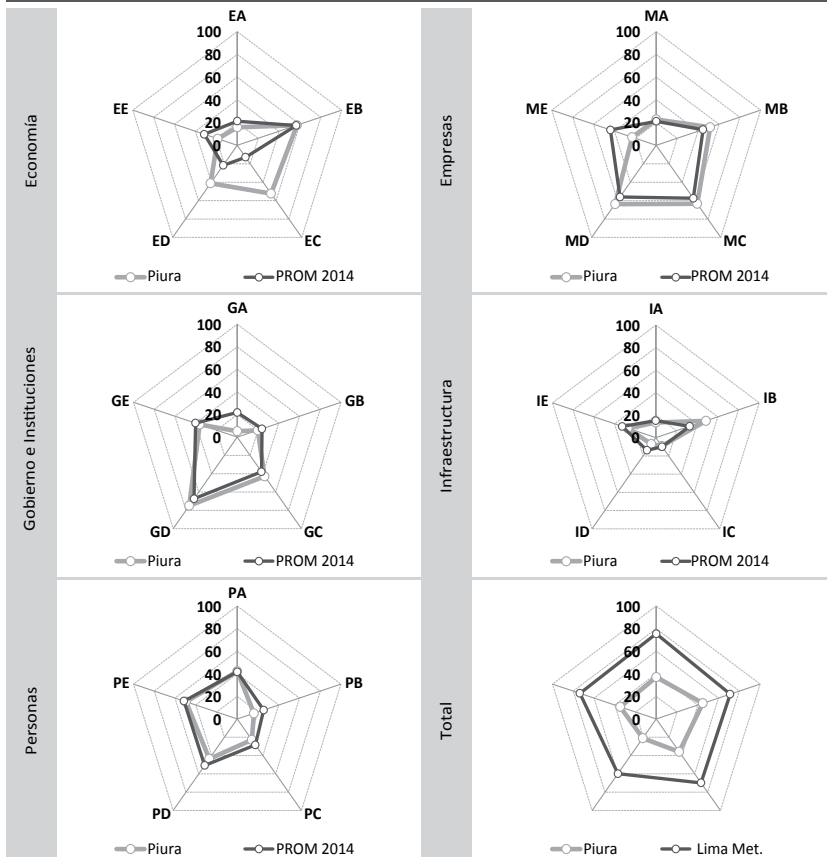

### Resultados por Factores para Piura

Desempeño por Factores	ICRP 2014	Rank 2014
<b>Economía</b>		
EA: Tamaño	15.84	13
EB: Crecimiento	57.25	14
EC: Exportación	52.36	2
ED: Diversificación	41.26	4
EE: Empleo	18.65	25
<b>Empresas</b>		
MA: Productividad	22.77	10
MB: Ambiente de Negocios	51.54	10
MC: Habilidades Gerenciales	63.33	12
MD: Innovación	63.74	9
ME: Generación del Empleo	23.12	23
<b>Gobierno e Instituciones</b>		
GA: Recursos	5.33	25
GB: Autonomía	19.72	11
GC: Gasto	42.77	10
GD: Seguridad	75.03	10
GE: Justicia	36.18	14
<b>Infraestructura</b>		
IA: Energía	13.56	11
IB: Red Vial	48.51	4
IC: Transporte	9.09	8
ID: Turismo	7.00	12
IE: Comunicación	27.18	15
<b>Personas</b>		
PA: Educación Escolar	42.16	12
PB: Educación Superior	16.01	16
PC: Formación Laboral	22.84	16
PD: Logros Educativos	43.53	16
PE: Salud	49.26	15
<b>Total</b>		
Economía	37.07	5
Empresas	44.90	15
Gobierno	35.80	15
Infraestructura	21.07	12
Personas	34.76	15

# Piura

## Resultados Comparados por Factores de Piura

FACTOR	ICRP 2014		ICRP 2011		ICRP 2010		ICRP 2008	
	Rank	Value	Rank	Value	Rank	Value	Rank	Value
1 Seguridad (Gobierno)	10	75.0	6	82.1	5	88.3	6	83.1
2 Innovación (Empresas)	9	63.7	7	68.1	5	64.3	10	57.2
3 Habilidades Gerenciales (Empresas)	12	63.3	7	62.1	7	57.7	11	49.4
4 Crecimiento (Economía)	14	57.3	14	49.1	10	47.7	7	70.4
5 Exportación (Economía)	2	52.4	3	36.0	3	25.4	3	25.4
6 Ambiente de Negocios (Empresas)	10	51.5	5	51.8	3	52.7	9	44.5
7 Salud (Personas)	15	49.3	13	50.6	12	53.8	17	46.0
8 Red Vial (Infraestructura)	4	48.5	6	50.1	8	43.2	4	53.5
9 Logros Educativos (Personas)	16	43.5	15	49.3	13	55.0	13	51.3
10 Gasto (Gobierno)	10	42.8	13	46.6	15	40.5	11	44.0
11 Educación Escolar (Personas)	12	42.2	12	46.0	10	49.5	13	43.1
12 Diversificación (Economía)	4	41.3	4	39.9	3	39.3	3	35.9
13 Justicia (Gobierno)	14	36.2	8	45.2	6	52.9	13	34.6
14 Comunicación (Infraestructura)	15	27.2	14	30.8	12	32.1	9	29.4
15 Generación del Empleo (Empresas)	23	23.1	20	33.6	8	51.5	17	44.7
16 Formación Laboral (Personas)	16	22.8	15	18.9	16	15.4	18	20.1
17 Productividad (Empresas)	10	22.8	10	20.0	9	21.7	9	19.6
18 Autonomía (Gobierno)	11	19.7	10	22.3	10	21.8	8	30.7
19 Empleo (Economía)	25	18.6	23	23.9	17	27.7	23	22.2
20 Educación Superior (Personas)	16	16.0	14	18.1	13	15.6	13	15.0
21 Tamaño (Economía)	13	15.8	12	14.6	11	14.6	12	14.1
22 Energía (Infraestructura)	11	13.6	11	14.8	10	14.3	11	13.6
23 Transporte (Infraestructura)	8	9.1	11	6.9	8	8.3	8	10.2
24 Turismo (Infraestructura)	12	7.0	13	5.6	12	6.3	13	5.3
25 Recursos (Gobierno)	25	5.3	23	3.5	21	4.0	20	4.4

| Promedio

■ El 75% superior

■ El 75% inferior

◀+ Factor &gt; 75% percentil

◀- Factor &lt; 25% percentil

# Piura

## Variables del Índice de Competitividad del Departamento de Piura

PILAR 1: Economía	Valor 2014	Rank 2014	
<b>Tamaño</b>			
Producto Bruto Interno Real (Millones de Nuevos Soles Base 1994)	S/. 8,694.55	5	✓
Producto Bruto Interno Real (Nuevos Soles Base 1994) ÷ Población del Departamento	S/. 4,831.36	14	!
<b>Crecimiento</b>			
Tasa de Crecimiento Acumulada del Producto Bruto Interno Real 2012/2007 (Nuevos Soles Base 1994) (x 100)	21.87	14	!
Tasa de Crecimiento Acumulada del Producto Bruto Interno Real Per Cápita 2012/2007 (Nuevos Soles Base 1994) (x 100)	18.84	11	!
<b>Exportación</b>			
Número de DUAs (Declaración Única de Aduanas)	32,232	4	✓
Peso Neto (Millones de Kilogramos) de las Exportaciones Definitivas No Tradicionales (Partidas con Valor Total Mayor a US\$ 2,000,000)	4,281.58	1	✓
Valor FOB Millones de US\$ de las Exportaciones Definitivas No Tradicionales (Partidas con Valor Total Mayor a US\$ 2,000,000)	USD 1,563.24	2	✓
Valor FOB US\$ de las Exportaciones Definitivas No Tradicionales (Partidas con Valor Total Mayor a US\$ 2,000,000) ÷ Producto Bruto Interno Corriente US\$ (x100)	17.22	1	✓
<b>Diversificación</b>			
Número de Países de Destino de las Exportaciones No Tradicionales (Partidas con Valor Total Mayor a US\$ 2,000,000)	100	3	✓
Número de Partidas Arancelarias de las Exportaciones No Tradicionales (Partidas con Valor Total Mayor a US\$ 2,000,000)	147	6	✓
<b>Empleo</b>			
Ingreso Promedio Mensual de la PEA Ocupada por Categoría Ocupacional: Asalariado Privado (Nuevos Soles)	S/. 1,078.00	17	!
Ingreso Promedio Mensual de la PEA Ocupada por Categoría Ocupacional: Empleador (Nuevos Soles)	S/. 1,637.00	20	✗
Ingreso Promedio Mensual de la PEA Ocupada por Categoría Ocupacional: Independiente (Nuevos Soles)	S/. 537.00	20	✗
Población Económicamente Activa Ocupada (En Miles)	869.28	3	✓
Población Económicamente Activa Ocupada ÷ Población en Edad de Trabajar (x 100)	67.51	22	✗



# Piura

## Variables del Índice de Competitividad del Departamento de Piura

PILAR 2: Empresas	Valor 2014	Rank 2014	
<b>Productividad</b>			
Población Económicamente Activa Ocupada de 14 a más Años	867,857.91	3	✓
Producto Bruto Interno Corrientes (Nuevos Soles) ÷ Población Económicamente Activa Ocupada	S/. 28,265.59	10	!
<b>Ambiente de Negocios</b>			
¿En su Región Nacen Empresas Regularmente?	3.38	7	!
¿Es Fácil Sacar Adelante una Empresa en su Región?	2.98	13	!
¿Las Empresas en su Región son Exitosas?	3.12	17	!
Créditos y Depósitos (Nuevos Soles) ÷ Producto Bruto Interno Corriente (Nuevos Soles)	0.23	17	!
Número de Empresas con más de 10 Trabajadores	1,056	5	✓
Número de Oficinas de Empresas Bancarias ÷ Población del Departamento (x 100,000)	11.79	9	!
<b>Habilidades Gerenciales</b>			
¿El Empresario en su Región Planifica a Largo Plazo?	3.10	7	!
¿El Empresario en su Región Tiene Capacidad de Responder a Cambios que Afectan su Negocio?	3.08	18	!
¿El Empresario en su Región Tiene Capacidad para Exportar sus Productos?	3.24	10	!
¿La Calidad de los Gerentes en su Región es Buena?	3.12	13	!
<b>Innovación</b>			
¿El Empresario en su Región se Esfuerza por Crear Permanentemente Nuevos Productos o Servicios?	3.06	18	!
¿En su Región Existen Casos de Empresas / Personas Innovadoras?	3.25	11	!
¿En su Región Existen Productos / Servicios Innovadores?	3.05	16	!
¿Las Empresas en su Región Mejoran Permanentemente sus Técnicas y Procesos?	3.09	9	!
<b>Generación del Empleo</b>			
¿El Nivel Salarial en las Empresas de su Región es Adecuado?	2.21	24	✗
¿El Trabajador Independiente Tiene Oportunidades de Trabajo en su Región?	3.00	17	!
¿Las Empresas en su Región Ofrecen Empleo Estable o Fijo?	2.40	22	✗
¿Las Empresas en su Región Tienen Puestos Bien Remunerados?	2.27	23	✗

# Piura

## Variables del Índice de Competitividad del Departamento de Piura

¿Los Sobrecostos Laborales Limitan la Generación de Empleo en las Empresas de su Región?	3.40	17	!
<b>PILAR 3: Gobierno</b>		<b>Valor 2014</b>	<b>Rank 2014</b>
<b>Recursos</b>			
Presupuesto Institucional Modificado (Millones de Nuevos Soles)	S/. 4,773.24	6	✓
Presupuesto Institucional Modificado (Nuevos Soles) ÷ Población del Departamento	S/. 2,630.43	25	✗
<b>Autonomía</b>			
Recursos Directamente Recaudados por las Entidades Públicas y Administrados Directamente por Éstas (Nuevos Soles) ÷ Población del Departamento	S/. 165.12	19	✗
Recursos Directamente Recaudados por las Entidades Públicas y Administrados Directamente por Éstas (Nuevos Soles) ÷ Presupuesto Institucional Modificado (Nuevos Soles) (x 100)	S/. 7.02	9	!
<b>Gasto</b>			
Gasto Ejecutado Devengado (Millones de Nuevos Soles)	S/. 4,065.58	7	!
Gasto Ejecutado Devengado (Nuevos Soles) ÷ Presupuesto Institucional Modificado (Nuevos Soles) (x100)	85.17	11	!
<b>Seguridad</b>			
Denuncias por Comisión de Delitos ÷ Población del Departamento (x 1,000)	5.23	9	!
Intervenciones por Comisión de Faltas Registradas por la PNP ÷ Población del Departamento (x 1,000)	7.76	15	!
Número de Hechos Terroristas Registrados por la DIGIMIN	1	12	!
<b>Justicia</b>			
Expedientes Resueltos por cada 1,000 Habitantes	24.63	20	✗
Número de Expedientes Resueltos por los Órganos Jurisdiccionales del Poder Judicial ÷ Número de Expedientes Ingresados a los Órganos Jurisdiccionales del Poder Judicial (x 100)	92.96	13	!
<b>PILAR 4: Infraestructura</b>		<b>Valor 2014</b>	<b>Rank 2014</b>
<b>Energía</b>			
Facturación de Energía Eléctrica a Clientes Libres (Miles US\$) ÷ Número de Clientes Libres de las Empresas de Energía Eléctrica	S/. 2,275.62	14	!
Facturación de Energía Eléctrica a Clientes Regulados (Miles US\$) ÷ Número de Clientes Regulados de las Empresas de Energía Eléctrica	S/. 0.30	11	!
Número de Clientes Libres de las Empresas de Energía Eléctrica	9	8	!

# Piura

## Variables del Índice de Competitividad del Departamento de Piura

Número de Clientes Regulados de las Empresas de Energía Eléctrica (En Miles)	378	2	✓
Producción de Energía Eléctrica (Gw.H)	797.71	14	!
<b>Red Vial</b>			
Longitud de la Red Vial Nacional Asfaltada (Kilómetros)	977.80	5	✓
Longitud de la Red Vial Nacional Asfaltada (Kilómetros) ÷ Longitud de la Red Vial Nacional Total (Kilómetros)	0.71	10	!
Longitud de la Red Vial Departamental Asfaltada (Kilómetros)	244.66	3	✓
Longitud de la Red Vial Departamental Asfaltada (Kilómetros) ÷ Longitud de la Red Vial Departamental Total (Kilómetros)	0.29	4	✓
Longitud de la Red Vial Vecinal Asfaltada (Kilómetros)	185.54	3	✓
Longitud de la Red Vial Vecinal Asfaltada (Kilómetros) ÷ Longitud de la Red Vial Vecinal Total (Kilómetros)	0.03	8	!
<b>Transporte</b>			
Carga de Salida Internacional Aeroportuario (Miles de Kilogramos)			
Carga Exportada Según Terminal Portuario (Toneladas Métricas)	1104.4	3	✓
Entrada de Pasajeros de Transporte Terrestre Interprovincial (En Miles)	4,016.18	6	✓
Entrada de Pasajeros de Transporte Terrestre Interprovincial ÷ Población del Departamento	2.21	15	!
Movimiento de Entrada de Pasajeros Nacionales (Aeropuertos / Aeródromos) ÷ Población del Departamento	0.20	10	!
Movimiento de Entrada de Pasajeros Nacionales Aeropuertos / Aeródromos (En Miles)	358.18	5	✓
<b>Turismo</b>			
Número de Camas en Albergues			
Número de Camas en Establecimientos No Clasificados	12,366	6	✓
Número de Camas en Hoteles de 1 Estrella	216	16	!
Número de Camas En Hoteles de 2 Estrellas	1,139	11	!
Número de Camas en Hoteles de 3 Estrellas	618	15	!
Número de Camas en Hoteles de 4 Estrellas	260	10	!
Número de Camas en Hoteles de 5 Estrellas	167	8	!
<b>Comunicación</b>			
Número de Teléfonos Fijos (En Miles)	103.94	6	✓

# Piura

## Variables del Índice de Competitividad del Departamento de Piura

Número de Teléfonos Fijos ÷ Población del Departamento (x 100)	5.73	11	!
Número de Teléfonos Móviles (En Miles)	1,090.71	4	✓
Número de Teléfonos Móviles ÷ Población del Departamento (x 100)	60.61	17	!
<b>PILAR 4: Personas</b>	<b>Valor 2014</b>	<b>Rank 2014</b>	
<b>Educación Escolar</b>			
Porcentaje de Estudiantes de 2do Grado de Primaria que Alcanzaron el Nivel 2 (Estudiantes que Lograron el Aprendizaje del Grado) en Comprensión de Textos Escritos.	30.30	12	!
Porcentaje de Estudiantes de 2do grado de Primaria que Alcanzaron el Nivel 2 (Estudiantes que Lograron el Aprendizaje del Grado) en Pruebas de Matemática	16.50	11	!
<b>Educación Superior</b>			
Número de Graduados de Universidad Pública y Privada	2,752	9	!
Número de Graduados de Universidad Pública y Privada ÷ Población del Departamento (x 1,000)	1.53	17	!
Número de Titulados de Universidad Pública y Privada ÷ Población del Departamento (x 1,000)	1	17	!
Número de Titulados de Universidad Pública y Privada	1,755.00	9	!
<b>Formación Laboral</b>			
Número de Centros de Educación Ocupacional	95	5	✓
Número de Centros de Educación Ocupacional ÷ Población del Departamento (x 100,000)	5.24	14	!
Número de Centros de Formación Tecnológica	40	5	✓
Número de Centros de Formación Tecnológica ÷ Población del Departamento (x 100,000)	2.20	20	✗
<b>Logros Educativos</b>			
Año Promedio de Estudios Alcanzado por la Población de 15 y más Años de Edad	9.30	17	!
Porcentaje de Analfabetismo	7.90	17	!
<b>Salud</b>			
Expectativa de Vida en Años	74.15	10	!
Porcentaje de Menores de 5 años con Desnutrición Crónica (Patrón de Referencia National Center for Health Statistics)	17.64	15	!
Porcentaje de la Población Afiliada a Algún Seguro de Salud	61.70	20	✗



# Puno

## Índice de Competitividad Regional de Puno

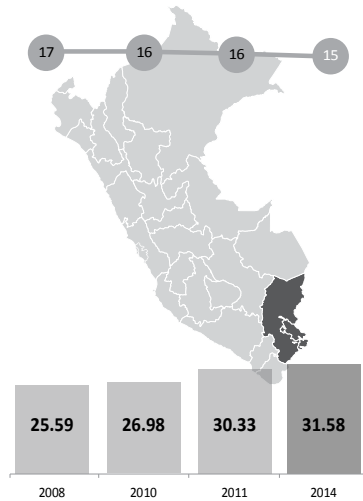

Rank 2014	Departamento	2008	2010	2011	2014
12	Madre de Dios	30.97	32.33	33.80	33.55
13	Tumbes	35.93	34.94	35.11	33.42
14	Ancash	33.83	32.41	32.55	32.70
15	Puno	25.59	26.98	30.33	31.58
16	Junín	32.61	30.97	31.56	31.10
17	Loreto	33.54	32.46	32.32	30.42
18	San Martín	24.50	25.97	28.85	29.65

Pilar	Puno ICRP 2014	Media Nacional ICRP 2014	Var. puntos	Var. %
Economía	22.9	28.8	✗ -5.84	✗ -20.31%
Empresas	48.5	44.7	✓ 3.80	✓ 8.51%
Gobierno	37.0	38.2	✗ -1.25	✗ -3.27%
Infraestructura	17.9	20.8	✗ -2.93	✗ -14.08%
Personas	31.6	39.5	✗ -7.89	✗ -19.95%

### Resultados por Pilares para Puno

Desempeño Regional por Factores: Puno vs. Promedio Nacional del ICRP 2014

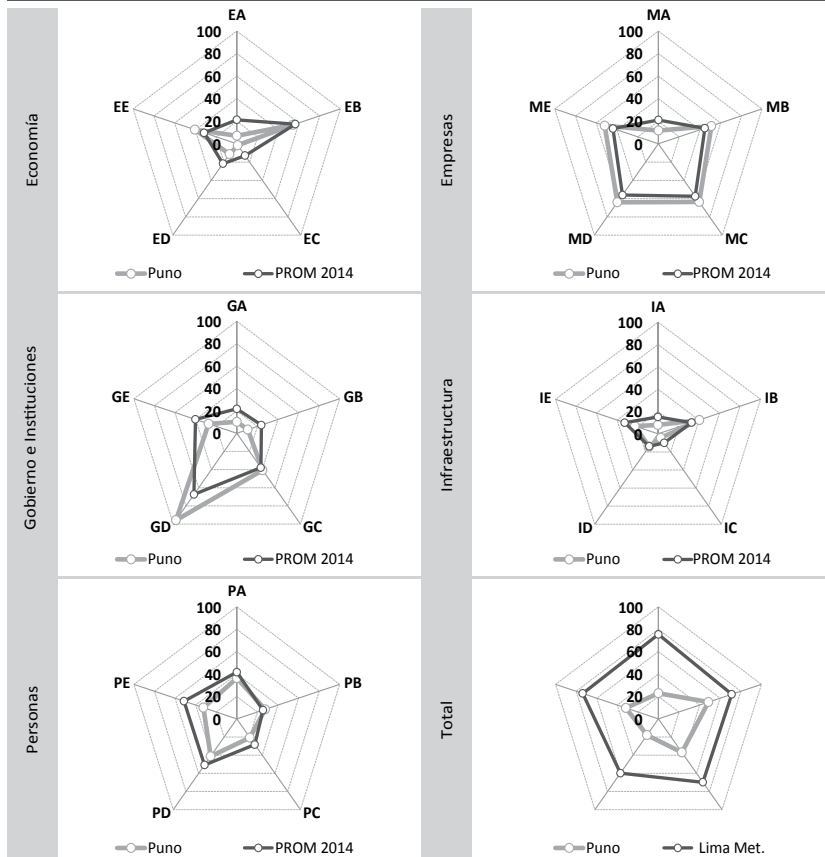

### Resultados por Factores para Puno

Desempeño por Factores	ICRP 2014	Rank 2014
<b>Economía</b>		
EA: Tamaño	7.11	20
EB: Crecimiento	54.41	18
EC: Exportación	1.52	22
ED: Diversificación	11.16	14
EE: Empleo	40.47	4
<b>Empresas</b>		
MA: Productividad	11.74	18
MB: Ambiente de Negocios	51.09	12
MC: Habilidades Gerenciales	63.59	11
MD: Innovación	64.11	8
ME: Generación del Empleo	51.91	8
<b>Gobierno e Instituciones</b>		
GA: Recursos	10.33	18
GB: Autonomía	10.71	18
GC: Gasto	40.57	11
GD: Seguridad	95.74	2
GE: Justicia	27.49	22
<b>Infraestructura</b>		
IA: Energía	8.06	22
IB: Red Vial	40.33	10
IC: Transporte	4.34	17
ID: Turismo	14.14	8
IE: Comunicación	22.53	16
<b>Personas</b>		
PA: Educación Escolar	36.42	16
PB: Educación Superior	27.46	10
PC: Formación Laboral	20.68	17
PD: Logros Educativos	41.22	18
PE: Salud	32.46	26
<b>Total</b>		
Economía	22.94	17
Empresas	48.49	8
Gobierno	36.97	11
Infraestructura	17.88	15
Personas	31.65	16

# Puno

## Resultados Comparados por Factores de Puno

FACTOR		ICRP 2014		ICRP 2011		ICRP 2010		ICRP 2008	
1	Seguridad (Gobierno)	2	95.7 ◀+	2	93.4 ◀+	2	92.5 ◀+	3	89.7 ◀+
2	Innovación (Empresas)	8	64.1 ◀+	16	55.7 ◀+	19	37.8	19	39.7
3	Habilidades Gerenciales (Empresas)	11	63.6 ◀+	18	47.3 ◀+	23	18.9	22	21.0
4	Crecimiento (Economía)	18	54.4 ◀+	13	50.1 ◀+	13	40.3	15	49.2 ◀+
5	Generación del Empleo (Empresas)	8	51.9 ◀+	8	50.7 ◀+	13	48.9 ◀+	16	47.0 ◀+
6	Ambiente de Negocios (Empresas)	12	51.1 ◀+	13	42.4 ◀+	16	32.0	17	32.1
7	Logros Educativos (Personas)	18	41.2	18	42.1 ◀+	19	34.2	18	40.4
8	Gasto (Gobierno)	11	40.6	8	50.4 ◀+	10	46.3 ◀+	10	47.0 ◀+
9	Empleo (Economía)	4	40.5	7	37.3	7	35.5	7	37.2
10	Red Vial (Infraestructura)	10	40.3	9	37.0	9	34.8	11	28.8
11	Educación Escolar (Personas)	16	36.4	17	28.0	11	47.7 ◀+	21	1.0 ◀-
12	Salud (Personas)	26	32.5	24	31.1	21	36.5	24	23.4
13	Justicia (Gobierno)	22	27.5	9	45.1 ◀+	17	34.9	22	17.9
14	Educación Superior (Personas)	10	27.5	10	29.5	11	27.7	11	25.7
15	Comunicación (Infraestructura)	16	22.5	16	25.1	15	25.5	15	19.8
16	Formación Laboral (Personas)	17	20.7	18	17.6	18	14.3	15	22.9
17	Turismo (Infraestructura)	8	14.1	8	12.1	10	10.7 ◀-	9	10.9 ◀-
18	Productividad (Empresas)	18	11.7	17	11.0 ◀-	16	11.4	17	10.5 ◀-
19	Diversificación (Economía)	14	11.2	17	8.1 ◀-	15	7.3 ◀-	13	8.3 ◀-
20	Autonomía (Gobierno)	18	10.7 ◀-	14	15.0	18	10.0 ◀-	17	15.5
21	Recursos (Gobierno)	18	10.3 ◀-	17	7.5 ◀-	16	7.1 ◀-	21	4.0 ◀-
22	Energía (Infraestructura)	22	8.1 ◀-	21	8.5 ◀-	19	8.1 ◀-	20	8.5 ◀-
23	Tamaño (Economía)	20	7.1 ◀-	19	7.1 ◀-	18	7.1 ◀-	20	6.9 ◀-
24	Transporte (Infraestructura)	17	4.3 ◀-	16	3.8 ◀-	17	4.2 ◀-	16	4.2 ◀-
25	Exportación (Economía)	22	1.5 ◀-	21	1.3 ◀-	22	1.0 ◀-	21	1.0 ◀-

| Promedio    ◻ El 75% superior    ◻ El 75% inferior    ◀+ Factor > 75% percentil    ◀- Factor < 25% percentil

# Puno

## Variables del Índice de Competitividad del Departamento de Puno

PILAR 1: Economía	Valor 2014	Rank 2014	
<b>Tamaño</b>			
Producto Bruto Interno Real (Millones de Nuevos Soles Base 1994)	S/. 4,469.22	13	!
Producto Bruto Interno Real (Nuevos Soles Base 1994) ÷ Población del Departamento	S/. 3,245.33	24	×
<b>Crecimiento</b>			
Tasa de Crecimiento Acumulada del Producto Bruto Interno Real 2012/2007 (Nuevos Soles Base 1994) (x 100)	18.43	19	×
Tasa de Crecimiento Acumulada del Producto Bruto Interno Real Per Cápita 2012/2007 (Nuevos Soles Base 1994) (x 100)	15.30	19	×
<b>Exportación</b>			
Número de DUAs (Declaración Única de Aduanas)	673	16	!
Peso Neto (Millones de Kilogramos) de las Exportaciones Definitivas No Tradicionales (Partidas con Valor Total Mayor a US\$ 2,000,000)	2.54	22	×
Valor FOB Millones de US\$ de las Exportaciones Definitivas No Tradicionales (Partidas con Valor Total Mayor a US\$ 2,000,000)	USD 11.09	20	×
Valor FOB US\$ de las Exportaciones Definitivas No Tradicionales (Partidas con Valor Total Mayor a US\$ 2,000,000) ÷ Producto Bruto Interno Corriente US\$ (x100)	0.26	21	×
<b>Diversificación</b>			
Número de Países de Destino de las Exportaciones No Tradicionales (Partidas con Valor Total Mayor a US\$ 2,000,000)	26	18	!
Número de Partidas Arancelarias de las Exportaciones No Tradicionales (Partidas con Valor Total Mayor a US\$ 2,000,000)	62	11	!
<b>Empleo</b>			
Ingreso Promedio Mensual de la PEA Ocupada por Categoría Ocupacional: Asalariado Privado (Nuevos Soles)	S/. 864.00	22	×
Ingreso Promedio Mensual de la PEA Ocupada por Categoría Ocupacional: Empleador (Nuevos Soles)	S/. 2,501.00	7	!
Ingreso Promedio Mensual de la PEA Ocupada por Categoría Ocupacional: Independiente (Nuevos Soles)	S/. 477.00	24	×
Población Económicamente Activa Ocupada (En Miles)	780.90	5	✓
Población Económicamente Activa Ocupada ÷ Población en Edad de Trabajar (x 100)	80.45	3	✓



# Puno

## Variables del Índice de Competitividad del Departamento de Puno

PILAR 2: Empresas	Valor 2014	Rank 2014	
<b>Productividad</b>			
Población Económicamente Activa Ocupada de 14 a más Años	765,245.14	5	✓
Producto Bruto Interno Corrientes (Nuevos Soles) ÷ Población Económicamente Activa Ocupada	S/. 14,844.56	22	✗
<b>Ambiente de Negocios</b>			
¿En su Región Nacen Empresas Regularmente?	3.20	16	!
¿Es Fácil Sacar Adelante una Empresa en su Región?	3.24	3	✓
¿Las Empresas en su Región son Exitosas?	3.25	9	!
Créditos y Depósitos (Nuevos Soles) ÷ Producto Bruto Interno Corriente (Nuevos Soles)	0.27	11	!
Número de Empresas con más de 10 Trabajadores	226	17	!
Número de Oficinas de Empresas Bancarias ÷ Población del Departamento (x 100,000)	8.78	17	!
<b>Habilidades Gerenciales</b>			
¿El Empresario en su Región Planifica a Largo Plazo?	3.09	9	!
¿El Empresario en su Región Tiene Capacidad de Responder a Cambios que Afectan su Negocio?	3.05	21	✗
¿El Empresario en su Región Tiene Capacidad para Exportar sus Productos?	3.18	12	!
¿La Calidad de los Gerentes en su Región es Buena?	3.27	9	!
<b>Innovación</b>			
¿El Empresario en su Región se Esfuerza por Crear Permanentemente Nuevos Productos o Servicios?	3.16	9	!
¿En su Región Existen Casos de Empresas / Personas Innovadoras?	3.05	20	✗
¿En su Región Existen Productos / Servicios Innovadores?	3.05	14	!
¿Las Empresas en su Región Mejoran Permanentemente sus Técnicas y Procesos?	3.22	4	✓
<b>Generación del Empleo</b>			
¿El Nivel Salarial en las Empresas de su Región es Adecuado?	2.54	15	!
¿El Trabajador Independiente Tiene Oportunidades de Trabajo en su Región?	3.37	4	✓
¿Las Empresas en su Región Ofrecen Empleo Estable o Fijo?	2.63	16	!
¿Las Empresas en su Región Tienen Puestos Bien Remunerados?	2.69	6	✓

# Puno

## Variables del Índice de Competitividad del Departamento de Puno

¿Los Sobrecostos Laborales Limitan la Generación de Empleo en las Empresas de su Región?	3.10	11	!
<b>PILAR 3: Gobierno</b>		<b>Valor 2014</b>	<b>Rank 2014</b>
<b>Recursos</b>			
Presupuesto Institucional Modificado (Millones de Nuevos Soles)	S/. 4,454.95	9	!
Presupuesto Institucional Modificado (Nuevos Soles) ÷ Población del Departamento	S/. 3,205.73	19	⊗
<b>Autonomía</b>			
Recursos Directamente Recaudados por las Entidades Públicas y Administrados Directamente por Éstas (Nuevos Soles) ÷ Población del Departamento	S/. 117.11	22	⊗
Recursos Directamente Recaudados por las Entidades Públicas y Administrados Directamente por Éstas (Nuevos Soles) ÷ Presupuesto Institucional Modificado (Nuevos Soles) (x 100)	S/. 4.08	18	!
<b>Gasto</b>			
Gasto Ejecutado Devengado (Millones de Nuevos Soles)	S/. 3,716.95	8	!
Gasto Ejecutado Devengado (Nuevos Soles) ÷ Presupuesto Institucional Modificado (Nuevos Soles) (x100)	83.43	15	!
<b>Seguridad</b>			
Denuncias por Comisión de Delitos ÷ Población del Departamento (x 1,000)	0.99	1	✓
Intervenciones por Comisión de Faltas Registradas por la PNP ÷ Población del Departamento (x 1,000)	2.14	3	✓
Número de Hechos Terroristas Registrados por la DIGIMIN	2	14	!
<b>Justicia</b>			
Expedientes Resueltos por cada 1,000 Habitantes	12.31	26	⊗
Número de Expedientes Resueltos por los Órganos Jurisdiccionales del Poder Judicial ÷ Número de Expedientes Ingresados a los Órganos Jurisdiccionales del Poder Judicial (x 100)	83.86	23	⊗
<b>PILAR 4: Infraestructura</b>		<b>Valor 2014</b>	<b>Rank 2014</b>
<b>Energía</b>			
Facturación de Energía Eléctrica a Clientes Libres (Miles US\$) ÷ Número de Clientes Libres de las Empresas de Energía Eléctrica	S/. 4,505.28	7	!
Facturación de Energía Eléctrica a Clientes Regulados (Miles US\$) ÷ Número de Clientes Regulados de las Empresas de Energía Eléctrica	S/. 0.18	20	⊗
Número de Clientes Libres de las Empresas de Energía Eléctrica	3	14	!

# Puno

## Variables del Índice de Competitividad del Departamento de Puno

Número de Clientes Regulados de las Empresas de Energía Eléctrica (En Miles)	233	9	!
Producción de Energía Eléctrica (Gw.H)	815.34	13	!
<b>Red Vial</b>			
Longitud de la Red Vial Nacional Asfaltada (Kilómetros)	1,395.64	1	✓
Longitud de la Red Vial Nacional Asfaltada (Kilómetros) ÷ Longitud de la Red Vial Nacional Total (Kilómetros)	0.69	12	!
Longitud de la Red Vial Departamental Asfaltada (Kilómetros)	317.77	2	✓
Longitud de la Red Vial Departamental Asfaltada (Kilómetros) ÷ Longitud de la Red Vial Departamental Total (Kilómetros)	0.19	7	!
Longitud de la Red Vial Vecinal Asfaltada (Kilómetros)	46.41	12	!
Longitud de la Red Vial Vecinal Asfaltada (Kilómetros) ÷ Longitud de la Red Vial Vecinal Total (Kilómetros)	0.01	16	!
<b>Transporte</b>			
Carga de Salida Internacional Aeroportuario (Miles de Kilogramos)			
Carga Exportada Según Terminal Portuario (Toneladas Métricas)			
Entrada de Pasajeros de Transporte Terrestre Interprovincial (En Miles)	2,213.81	13	!
Entrada de Pasajeros de Transporte Terrestre Interprovincial ÷ Población del Departamento	1.59	18	!
Movimiento de Entrada de Pasajeros Nacionales (Aeropuertos / Aeródromos) ÷ Población del Departamento	0.11	13	!
Movimiento de Entrada de Pasajeros Nacionales Aeropuertos / Aeródromos (En Miles)	158.23	10	!
<b>Turismo</b>			
Número de Camas en Albergues	35	9	!
Número de Camas en Establecimientos No Clasificados	8,869	10	!
Número de Camas en Hoteles de 1 Estrella	548	6	✓
Número de Camas En Hoteles de 2 Estrellas	1,028	14	!
Número de Camas en Hoteles de 3 Estrellas	1,267	8	!
Número de Camas en Hoteles de 4 Estrellas	722	4	✓
Número de Camas en Hoteles de 5 Estrellas	231	6	✓
<b>Comunicación</b>			
Número de Teléfonos Fijos (En Miles)	32.10	14	!

# Puno

## Variables del Índice de Competitividad del Departamento de Puno

Número de Teléfonos Fijos ÷ Población del Departamento (x 100)	2.31	22	⊗
Número de Teléfonos Móviles (En Miles)	942.91	5	✓
Número de Teléfonos Móviles ÷ Población del Departamento (x 100)	68.47	13	!
<b>PILAR 4: Personas</b>	<b>Valor 2014</b>	<b>Rank 2014</b>	
<b>Educación Escolar</b>			
Porcentaje de Estudiantes de 2do Grado de Primaria que Alcanzaron el Nivel 2 (Estudiantes que Lograron el Aprendizaje del Grado) en Comprensión de Textos Escritos.	25.20	17	!
Porcentaje de Estudiantes de 2do grado de Primaria que Alcanzaron el Nivel 2 (Estudiantes que Lograron el Aprendizaje del Grado) en Pruebas de Matemática	16.30	12	!
<b>Educación Superior</b>			
Número de Graduados de Universidad Pública y Privada	3,985	6	✓
Número de Graduados de Universidad Pública y Privada ÷ Población del Departamento (x 1,000)	2.89	8	!
Número de Titulados de Universidad Pública y Privada ÷ Población del Departamento (x 1,000)	2	13	!
Número de Titulados de Universidad Pública y Privada	2,069.00	8	!
<b>Formación Laboral</b>			
Número de Centros de Educación Ocupacional	68	9	!
Número de Centros de Educación Ocupacional ÷ Población del Departamento (x 100,000)	4.89	18	!
Número de Centros de Formación Tecnológica	32	10	!
Número de Centros de Formación Tecnológica ÷ Población del Departamento (x 100,000)	2.30	19	⊗
<b>Logros Educativos</b>			
Año Promedio de Estudios Alcanzado por la Población de 15 y más Años de Edad	9.70	11	!
Porcentaje de Analfabetismo	10.00	20	⊗
<b>Salud</b>			
Expectativa de Vida en Años	70.56	23	⊗
Porcentaje de Menores de 5 años con Desnutrición Crónica (Patrón de Referencia National Center for Health Statistics)	15.26	13	!
Porcentaje de la Población Afiliada a Algún Seguro de Salud	60.70	21	⊗



# San Martín

## Índice de Competitividad Regional de San Martín

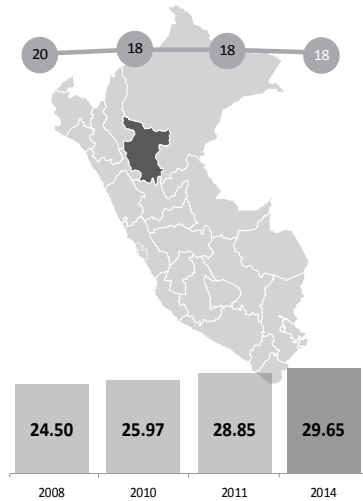

Rank 2014	Departamento	2008	2010	2011	2014
15	Puno	25.59	26.98	30.33	31.58
16	Junín	32.61	30.97	31.56	31.10
17	Loreto	33.54	32.46	32.32	30.42
18	San Martín	24.50	25.97	28.85	29.65
19	Pasco	30.68	29.87	29.89	29.13
20	Ucayali	27.34	26.80	28.47	28.45
21	Huánuco	24.55	25.27	25.34	25.98

Pilar	San Martín ICRP 2014	Media Nacional ICRP 2014	Var. puntos	Var. %
Economía	21.4	28.8	× -7.37	× -25.61%
Empresas	47.3	44.7	✓ 2.62	✓ 5.87%
Gobierno	36.1	38.2	× -2.14	× -5.59%
Infraestructura	14.2	20.8	× -6.61	× -31.74%
Personas	29.3	39.5	× -10.26	× -25.96%

### Resultados por Pilares para San Martín

Desempeño Regional por Factores: San Martín vs. Promedio Nacional del ICRP 2014

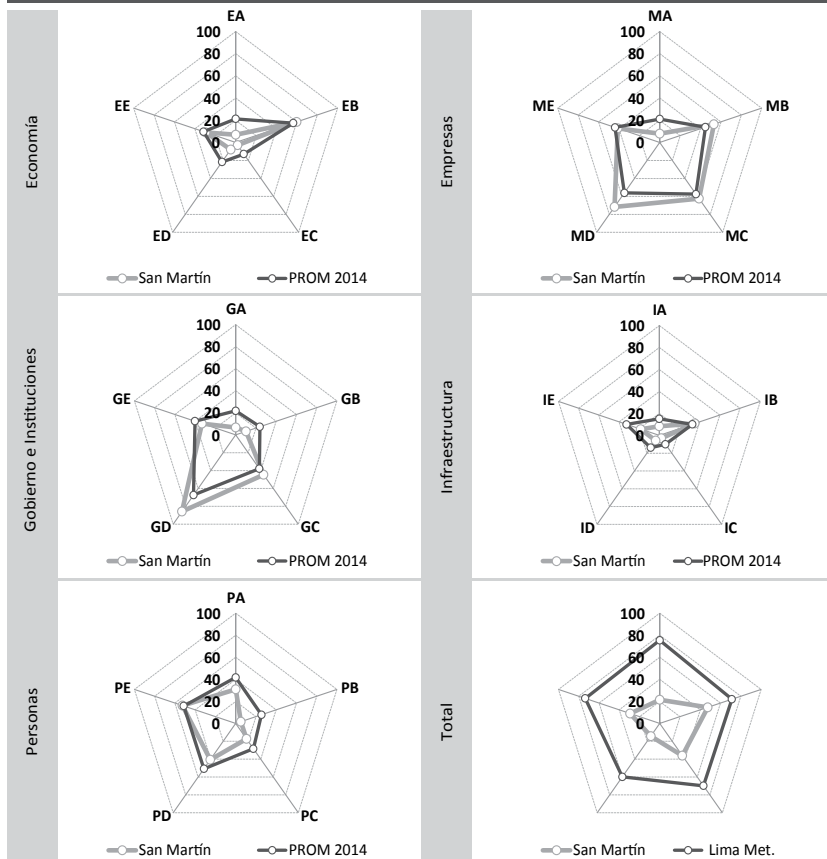

### Resultados por Factores para San Martín

Desempeño por Factores	ICRP 2014	Rank 2014
<b>Economía</b>		
EA: Tamaño	6.92	21
EB: Crecimiento	59.81	13
EC: Exportación	2.94	15
ED: Diversificación	7.87	19
EE: Empleo	29.50	13
<b>Empresas</b>		
MA: Productividad	8.02	22
MB: Ambiente de Negocios	53.17	7
MC: Habilidades Gerenciales	62.43	14
MD: Innovación	71.71	7
ME: Generación del Empleo	41.19	16
<b>Gobierno e Instituciones</b>		
GA: Recursos	6.71	23
GB: Autonomía	10.14	19
GC: Gasto	44.54	9
GD: Seguridad	85.75	5
GE: Justicia	33.28	17
<b>Infraestructura</b>		
IA: Energía	8.31	21
IB: Red Vial	35.20	12
IC: Transporte	3.25	21
ID: Turismo	5.82	14
IE: Comunicación	18.44	19
<b>Personas</b>		
PA: Educación Escolar	30.98	18
PB: Educación Superior	5.04	24
PC: Formación Laboral	17.28	23
PD: Logros Educativos	40.57	19
PE: Salud	52.48	10
<b>Total</b>		
Economía	21.41	22
Empresas	47.30	11
Gobierno	36.08	13
Infraestructura	14.20	18
Personas	29.27	17

# San Martín

## Resultados Comparados por Factores de San Martín

FACTOR		ICRP 2014		ICRP 2011		ICRP 2010		ICRP 2008	
1	Seguridad (Gobierno)	5	85.7	5	85.0	6	88.2	14	75.4
2	Innovación (Empresas)	7	71.7	10	60.3	22	31.3	22	32.9
3	Habilidades Gerenciales (Empresas)	14	62.4	13	54.1	15	37.2	14	40.0
4	Crecimiento (Economía)	13	59.8	6	60.3	5	58.6	10	62.7
5	Ambiente de Negocios (Empresas)	7	53.2	9	44.6	17	31.8	16	32.4
6	Salud (Personas)	10	52.5	10	57.5	9	57.7	13	51.9
7	Gasto (Gobierno)	9	44.5	2	60.8	4	60.3	12	41.9
8	Generación del Empleo (Empresas)	16	41.2	19	35.5	24	22.6	23	22.4
9	Logros Educativos (Personas)	19	40.6	16	49.1	15	48.0	16	45.8
10	Red Vial (Infraestructura)	12	35.2	15	29.0	14	26.5	17	16.0
11	Justicia (Gobierno)	17	33.3	21	27.0	13	38.8	16	30.6
12	Educación Escolar (Personas)	18	31.0	19	24.4	16	26.0	17	25.0
13	Empleo (Economía)	13	29.5	13	31.0	22	25.2	10	34.1
14	Comunicación (Infraestructura)	19	18.4	18	21.4	17	20.7	18	15.3
15	Formación Laboral (Personas)	23	17.3	21	16.5	20	13.6	21	16.6
16	Autonomía (Gobierno)	19	10.1	13	16.4	13	16.1	16	16.4
17	Energía (Infraestructura)	21	8.3	20	9.0	20	7.8	19	8.7
18	Productividad (Empresas)	22	8.0	22	7.4	20	8.6	20	7.1
19	Diversificación (Economía)	19	7.9	19	5.7	20	4.7	20	4.3
20	Tamaño (Economía)	21	6.9	20	6.6	20	6.8	21	6.2
21	Recursos (Gobierno)	23	6.7	24	2.6	23	2.5	15	6.7
22	Turismo (Infraestructura)	14	5.8	14	4.7	14	4.6	15	5.1
23	Educación Superior (Personas)	24	5.0	22	7.5	21	6.1	19	8.3
24	Transporte (Infraestructura)	21	3.3	21	2.9	18	3.8	18	3.7
25	Exportación (Economía)	15	2.9	18	1.9	15	1.5	14	2.8

Promedio
  El 75% superior
  El 75% inferior
 ◀+ Factor > 75% percentil
◀- Factor < 25% percentil

# San Martín

## Variables del Índice de Competitividad del Departamento de San Martín

PILAR 1: Economía	Valor 2014	Rank 2014	
<b>Tamaño</b>			
Producto Bruto Interno Real (Millones de Nuevos Soles Base 1994)	S/. 2,756.10	16	!
Producto Bruto Interno Real (Nuevos Soles Base 1994) ÷ Población del Departamento	S/. 3,417.56	21	×
<b>Crecimiento</b>			
Tasa de Crecimiento Acumulada del Producto Bruto Interno Real 2012/2007 (Nuevos Soles Base 1994) (x 100)	21.91	13	!
Tasa de Crecimiento Acumulada del Producto Bruto Interno Real Per Cápita 2012/2007 (Nuevos Soles Base 1994) (x 100)	16.55	15	!
<b>Exportación</b>			
Número de DUAs (Declaración Única de Aduanas)	400	20	×
Peso Neto (Millones de Kilogramos) de las Exportaciones Definitivas No Tradicionales (Partidas con Valor Total Mayor a US\$ 2,000,000)	12.27	16	!
Valor FOB Millones de US\$ de las Exportaciones Definitivas No Tradicionales (Partidas con Valor Total Mayor a US\$ 2,000,000)	USD 30.64	14	!
Valor FOB US\$ de las Exportaciones Definitivas No Tradicionales (Partidas con Valor Total Mayor a US\$ 2,000,000) ÷ Producto Bruto Interno Corriente US\$ (x100)	1.37	14	!
<b>Diversificación</b>			
Número de Países de Destino de las Exportaciones No Tradicionales (Partidas con Valor Total Mayor a US\$ 2,000,000)	30	13	!
Número de Partidas Arancelarias de las Exportaciones No Tradicionales (Partidas con Valor Total Mayor a US\$ 2,000,000)	23	18	!
<b>Empleo</b>			
Ingreso Promedio Mensual de la PEA Ocupada por Categoría Ocupacional: Asalariado Privado (Nuevos Soles)	S/. 900.00	20	×
Ingreso Promedio Mensual de la PEA Ocupada por Categoría Ocupacional: Empleador (Nuevos Soles)	S/. 1,875.00	16	!
Ingreso Promedio Mensual de la PEA Ocupada por Categoría Ocupacional: Independiente (Nuevos Soles)	S/. 656.00	13	!
Población Económicamente Activa Ocupada (En Miles)	429.47	15	!
Población Económicamente Activa Ocupada ÷ Población en Edad de Trabajar (x 100)	73.62	12	!



# San Martín

## Variables del Índice de Competitividad del Departamento de San Martín

PILAR 2: Empresas	Valor 2014	Rank 2014	
<b>Productividad</b>			
Población Económicamente Activa Ocupada de 14 a más Años	415,879.95	15	!
Producto Bruto Interno Corrientes (Nuevos Soles) ÷ Población Económicamente Activa Ocupada	S/. 14,525.96	23	✘
<b>Ambiente de Negocios</b>			
¿En su Región Nacen Empresas Regularmente?	3.30	13	!
¿Es Fácil Sacar Adelante una Empresa en su Región?	3.17	5	✓
¿Las Empresas en su Región son Exitosas?	3.19	13	!
Créditos y Depósitos (Nuevos Soles) ÷ Producto Bruto Interno Corriente (Nuevos Soles)	0.35	3	✓
Número de Empresas con más de 10 Trabajadores	276	15	!
Número de Oficinas de Empresas Bancarias ÷ Población del Departamento (x 100,000)	8.43	18	!
<b>Habilidades Gerenciales</b>			
¿El Empresario en su Región Planifica a Largo Plazo?	3.22	6	✓
¿El Empresario en su Región Tiene Capacidad de Responder a Cambios que Afectan su Negocio?	2.94	22	✘
¿El Empresario en su Región Tiene Capacidad para Exportar sus Productos?	3.27	9	!
¿La Calidad de los Gerentes en su Región es Buena?	3.17	12	!
<b>Innovación</b>			
¿El Empresario en su Región se Esfuerza por Crear Permanentemente Nuevos Productos o Servicios?	3.19	7	!
¿En su Región Existen Casos de Empresas / Personas Innovadoras?	3.24	12	!
¿En su Región Existen Productos / Servicios Innovadores?	3.24	7	!
¿Las Empresas en su Región Mejoran Permanentemente sus Técnicas y Procesos?	3.08	10	!
<b>Generación del Empleo</b>			
¿El Nivel Salarial en las Empresas de su Región es Adecuado?	2.51	18	!
¿El Trabajador Independiente Tiene Oportunidades de Trabajo en su Región?	2.88	20	✘
¿Las Empresas en su Región Ofrecen Empleo Estable o Fijo?	2.91	7	!
¿Las Empresas en su Región Tienen Puestos Bien Remunerados?	2.13	26	✘

# San Martín

## Variables del Índice de Competitividad del Departamento de San Martín

¿Los Sobrecostos Laborales Limitan la Generación de Empleo en las Empresas de su Región?	3.04	10	!
<b>PILAR 3: Gobierno</b>	<b>Valor 2014</b>	<b>Rank 2014</b>	
<b>Recursos</b>			
Presupuesto Institucional Modificado (Millones de Nuevos Soles)	S/. 2,531.41	17	!
Presupuesto Institucional Modificado (Nuevos Soles) ÷ Población del Departamento	S/. 3,094.40	20	⊗
<b>Autonomía</b>			
Recursos Directamente Recaudados por las Entidades Públicas y Administrados Directamente por Éstas (Nuevos Soles) ÷ Población del Departamento	S/. 114.07	23	⊗
Recursos Directamente Recaudados por las Entidades Públicas y Administrados Directamente por Éstas (Nuevos Soles) ÷ Presupuesto Institucional Modificado (Nuevos Soles) (x 100)	S/. 4.10	17	!
<b>Gasto</b>			
Gasto Ejecutado Devengado (Millones de Nuevos Soles)	S/. 2,135.61	16	!
Gasto Ejecutado Devengado (Nuevos Soles) ÷ Presupuesto Institucional Modificado (Nuevos Soles) (x100)	84.36	14	!
<b>Seguridad</b>			
Denuncias por Comisión de Delitos ÷ Población del Departamento (x 1,000)	4.03	6	✓
Intervenciones por Comisión de Faltas Registradas por la PNP ÷ Población del Departamento (x 1,000)	2.57	5	✓
Número de Hechos Terroristas Registrados por la DIGIMIN	32	21	⊗
<b>Justicia</b>			
Expedientes Resueltos por cada 1,000 Habitantes	37.48	9	!
Número de Expedientes Resueltos por los Órganos Jurisdiccionales del Poder Judicial ÷ Número de Expedientes Ingresados a los Órganos Jurisdiccionales del Poder Judicial (x 100)	93.17	12	!
<b>PILAR 4: Infraestructura</b>	<b>Valor 2014</b>	<b>Rank 2014</b>	
<b>Energía</b>			
Facturación de Energía Eléctrica a Clientes Libres (Miles US\$) ÷ Número de Clientes Libres de las Empresas de Energía Eléctrica	S/. 2,294.94	13	!
Facturación de Energía Eléctrica a Clientes Regulados (Miles US\$) ÷ Número de Clientes Regulados de las Empresas de Energía Eléctrica	S/. 0.23	16	!
Número de Clientes Libres de las Empresas de Energía Eléctrica	2	17	!

# San Martín

## Variables del Índice de Competitividad del Departamento de San Martín

Número de Clientes Regulados de las Empresas de Energía Eléctrica (En Miles)	153	14	!
Producción de Energía Eléctrica (Gw.H)	50.28	21	✘
<b>Red Vial</b>			
Longitud de la Red Vial Nacional Asfaltada (Kilómetros)	654.02	10	!
Longitud de la Red Vial Nacional Asfaltada (Kilómetros) ÷ Longitud de la Red Vial Nacional Total (Kilómetros)	0.77	8	!
Longitud de la Red Vial Departamental Asfaltada (Kilómetros)	148.23	6	✓
Longitud de la Red Vial Departamental Asfaltada (Kilómetros) ÷ Longitud de la Red Vial Departamental Total (Kilómetros)	0.17	9	!
Longitud de la Red Vial Vecinal Asfaltada (Kilómetros)	0.09	23	✘
Longitud de la Red Vial Vecinal Asfaltada (Kilómetros) ÷ Longitud de la Red Vial Vecinal Total (Kilómetros)	0.00	23	✘
<b>Transporte</b>			
Carga de Salida Internacional Aeroportuario (Miles de Kilogramos)			
Carga Exportada Según Terminal Portuario (Toneladas Métricas)			
Entrada de Pasajeros de Transporte Terrestre Interprovincial (En Miles)	548.63	21	✘
Entrada de Pasajeros de Transporte Terrestre Interprovincial ÷ Población del Departamento	0.67	25	✘
Movimiento de Entrada de Pasajeros Nacionales (Aeropuertos / Aeródromos) ÷ Población del Departamento	0.33	9	!
Movimiento de Entrada de Pasajeros Nacionales Aeropuertos / Aeródromos (En Miles)	269.44	6	✓
<b>Turismo</b>			
Número de Camas en Albergues	48	8	!
Número de Camas en Establecimientos No Clasificados	9,773	7	!
Número de Camas en Hoteles de 1 Estrella	150	18	!
Número de Camas En Hoteles de 2 Estrellas	1,121	12	!
Número de Camas en Hoteles de 3 Estrellas	724	13	!
Número de Camas en Hoteles de 4 Estrellas	49	13	!
Número de Camas en Hoteles de 5 Estrellas			
<b>Comunicación</b>			
Número de Teléfonos Fijos (En Miles)	27.93	16	!

# San Martín

## Variables del Índice de Competitividad del Departamento de San Martín

Número de Teléfonos Fijos ÷ Población del Departamento (x 100)	3.41	18	!
Número de Teléfonos Móviles (En Miles)	435.30	15	!
Número de Teléfonos Móviles ÷ Población del Departamento (x 100)	53.98	22	⊗
<b>PILAR 4: Personas</b>	<b>Valor 2014</b>	<b>Rank 2014</b>	
<b>Educación Escolar</b>			
Porcentaje de Estudiantes de 2do Grado de Primaria que Alcanzaron el Nivel 2 (Estudiantes que Lograron el Aprendizaje del Grado) en Comprensión de Textos Escritos.	26.70	15	!
Porcentaje de Estudiantes de 2do grado de Primaria que Alcanzaron el Nivel 2 (Estudiantes que Lograron el Aprendizaje del Grado) en Pruebas de Matemática	14.00	15	!
<b>Educación Superior</b>			
Número de Graduados de Universidad Pública y Privada	476	22	⊗
Número de Graduados de Universidad Pública y Privada ÷ Población del Departamento (x 1,000)	0.59	25	⊗
Número de Titulados de Universidad Pública y Privada ÷ Población del Departamento (x 1,000)	0	25	⊗
Número de Titulados de Universidad Pública y Privada	294.00	22	⊗
<b>Formación Laboral</b>			
Número de Centros de Educación Ocupacional	21	24	⊗
Número de Centros de Educación Ocupacional ÷ Población del Departamento (x 100,000)	2.57	25	⊗
Número de Centros de Formación Tecnológica	23	12	!
Número de Centros de Formación Tecnológica ÷ Población del Departamento (x 100,000)	2.81	11	!
<b>Logros Educativos</b>			
Año Promedio de Estudios Alcanzado por la Población de 15 y más Años de Edad	8.70	22	⊗
Porcentaje de Analfabetismo	7.70	16	!
<b>Salud</b>			
Expectativa de Vida en Años	71.56	19	⊗
Porcentaje de Menores de 5 años con Desnutrición Crónica (Patrón de Referencia National Center for Health Statistics)	10.21	10	!
Porcentaje de la Población Afiliada a Algún Seguro de Salud	66.40	12	!



# Tacna

## Índice de Competitividad Regional de Tacna

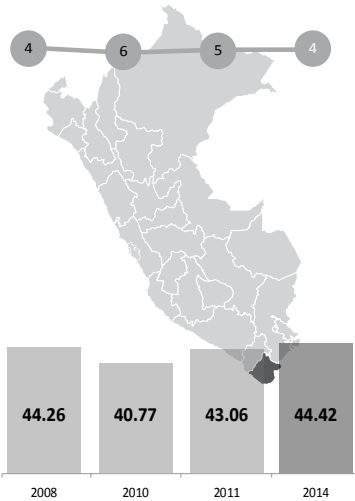

Rank 2014	Departamento	2008	2010	2011	2014
1	Lima Metropolitana				69.97
2	Callao			49.07	47.79
3	Arequipa	49.29	44.72	45.15	44.42
4	Tacna	44.26	40.77	43.06	44.42
5	Moquegua	42.28	40.05	41.38	43.57
6	Ica	48.14	44.52	44.58	41.83
7	La Libertad	41.68	42.31	40.54	39.37

Pilar	Tacna ICRP 2014	Media Nacional ICRP 2014	Var. puntos	Var. %
Economía	31.6	28.8	✓ 2.79	✓ 9.71%
Empresas	61.8	44.7	✓ 17.09	✓ 38.24%
Gobierno	43.5	38.2	✓ 5.33	✓ 13.94%
Infraestructura	24.3	20.8	✓ 3.53	✓ 16.94%
Personas	60.8	39.5	✓ 21.32	✓ 53.92%

### Resultados por Pilares para Tacna

Desempeño Regional por Factores: Tacna vs. Promedio Nacional del ICRP 2014

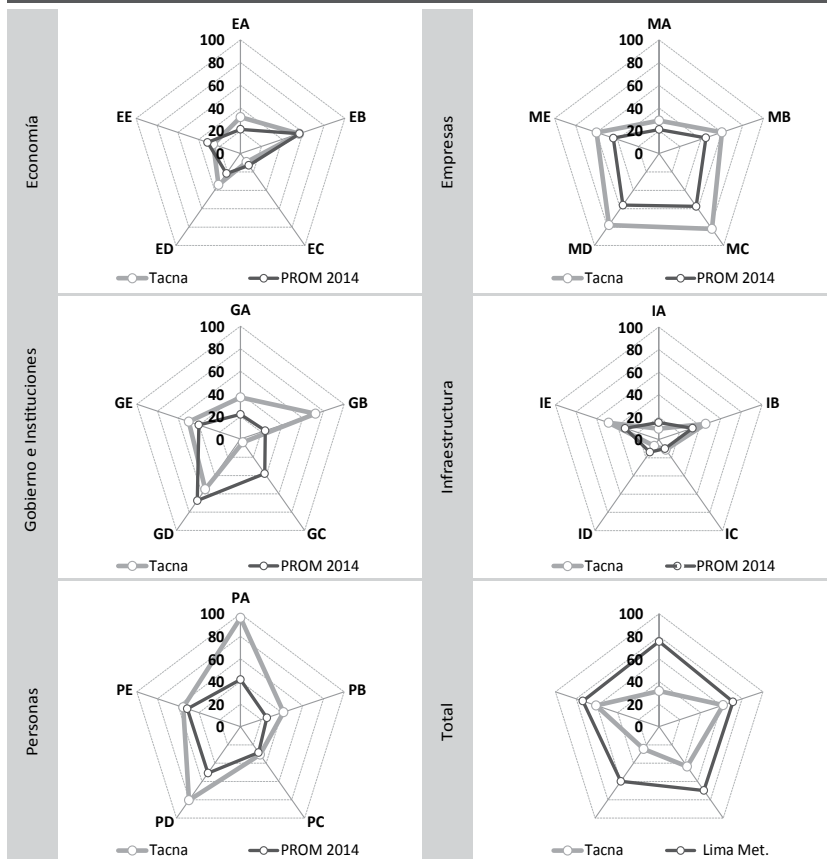

### Resultados por Factores para Tacna

Desempeño por Factores	ICRP 2014	Rank 2014
<b>Economía</b>		
EA: Tamaño	31.96	6
EB: Crecimiento	56.39	16
EC: Exportación	9.35	9
ED: Diversificación	34.02	6
EE: Empleo	26.14	19
<b>Empresas</b>		
MA: Productividad	29.04	5
MB: Ambiente de Negocios	60.08	2
MC: Habilidades Gerenciales	81.97	2
MD: Innovación	77.89	4
ME: Generación del Empleo	59.89	3
<b>Gobierno e Instituciones</b>		
GA: Recursos	36.93	5
GB: Autonomía	72.38	2
GC: Gasto	3.64	26
GD: Seguridad	54.89	18
GE: Justicia	49.90	5
<b>Infraestructura</b>		
IA: Energía	9.58	19
IB: Red Vial	45.50	8
IC: Transporte	11.12	6
ID: Turismo	7.05	11
IE: Comunicación	48.42	5
<b>Personas</b>		
PA: Educación Escolar	96.35	1
PB: Educación Superior	41.60	5
PC: Formación Laboral	30.52	12
PD: Logros Educativos	80.48	3
PE: Salud	55.30	9
<b>Total</b>		
Economía	31.57	7
Empresas	61.77	2
Gobierno	43.55	4
Infraestructura	24.34	7
Personas	60.85	4

# Tacna

## Resultados Comparados por Factores de Tacna

FACTOR		ICRP 2014		ICRP 2011		ICRP 2010		ICRP 2008	
1	Educación Escolar (Personas)	1	96.4 ◀+	1	95.5 ◀+	3	89.9 ◀+	3	78.6 ◀+
2	Habilidades Gerenciales (Empresas)	2	82.0 ◀+	4	68.9 ◀+	10	53.9	6	68.1 ◀+
3	Logros Educativos (Personas)	3	80.5 ◀+	3	93.0 ◀+	2	94.6 ◀+	4	89.9 ◀+
4	Innovación (Empresas)	4	77.9 ◀+	4	69.9 ◀+	11	56.8	8	62.5 ◀+
5	Autonomía (Gobierno)	2	72.4 ◀+	2	73.2 ◀+	2	68.8 ◀+	1	83.9 ◀+
6	Ambiente de Negocios (Empresas)	2	60.1 ◀+	4	52.4	8	44.3	7	47.4
7	Generación del Empleo (Empresas)	3	59.9	7	52.2	14	48.5	8	55.2
8	Crecimiento (Economía)	16	56.4	20	37.0	20	17.5 ◀-	20	36.7
9	Salud (Personas)	9	55.3	9	57.8	8	61.2 ◀+	7	67.1 ◀+
10	Seguridad (Gobierno)	18	54.9	18	56.9	19	58.8	13	75.8 ◀+
11	Justicia (Gobierno)	5	49.9	15	36.3	14	37.4	5	52.8
12	Comunicación (Infraestructura)	5	48.4	4	56.3	3	56.5	3	57.2
13	Red Vial (Infraestructura)	8	45.5	5	50.6	7	44.1	7	34.6
14	Educación Superior (Personas)	5	41.6	4	44.9	4	45.9	4	50.7
15	Recursos (Gobierno)	5	36.9	3	48.3	3	56.8	3	44.6
16	Diversificación (Economía)	6	34.0	6	30.6	5	29.0 ◀-	5	30.6
17	Tamaño (Economía)	6	32.0	6	30.8	5	29.5	5	30.4
18	Formación Laboral (Personas)	12	30.5	11	28.5 ◀-	11	26.2 ◀-	5	39.2
19	Productividad (Empresas)	5	29.0	5	27.2 ◀-	6	25.0 ◀-	6	26.6 ◀-
20	Empleo (Economía)	19	26.1 ◀-	14	30.3	5	36.3	8	36.6
21	Transporte (Infraestructura)	6	11.1 ◀-	6	9.9 ◀-	6	12.0 ◀-	7	11.7 ◀-
22	Energía (Infraestructura)	19	9.6 ◀-	16	10.3 ◀-	16	10.4 ◀-	16	9.8 ◀-
23	Exportación (Economía)	9	9.4 ◀-	10	8.1 ◀-	8	8.1 ◀-	8	8.3 ◀-
24	Turismo (Infraestructura)	11	7.1 ◀-	12	6.1 ◀-	13	6.2 ◀-	12	6.2 ◀-
25	Gasto (Gobierno)	26	3.6 ◀-	25	1.6 ◀-	24	1.7 ◀-	24	1.6 ◀-

| Promedio

◻ El 75% superior

◼ El 75% inferior

◀+ Factor &gt; 75% percentil

◀- Factor &lt; 25% percentil

# Tacna

## Variables del Índice de Competitividad del Departamento de Tacna

PILAR 1: Economía	Valor 2014	Rank 2014	
<b>Tamaño</b>			
Producto Bruto Interno Real (Millones de Nuevos Soles Base 1994)	S/. 2,773.67	15	!
Producto Bruto Interno Real (Nuevos Soles Base 1994) ÷ Población del Departamento	S/. 8,432.79	6	✓
<b>Crecimiento</b>			
Tasa de Crecimiento Acumulada del Producto Bruto Interno Real 2012/2007 (Nuevos Soles Base 1994) (x 100)	22.44	11	!
Tasa de Crecimiento Acumulada del Producto Bruto Interno Real Per Cápita 2012/2007 (Nuevos Soles Base 1994) (x 100)	17.46	14	!
<b>Exportación</b>			
Número de DUAs (Declaración Única de Aduanas)	16,573	6	✓
Peso Neto (Millones de Kilogramos) de las Exportaciones Definitivas No Tradicionales (Partidas con Valor Total Mayor a US\$ 2,000,000)	66.29	11	!
Valor FOB Millones de US\$ de las Exportaciones Definitivas No Tradicionales (Partidas con Valor Total Mayor a US\$ 2,000,000)	USD 111.61	10	!
Valor FOB US\$ de las Exportaciones Definitivas No Tradicionales (Partidas con Valor Total Mayor a US\$ 2,000,000) ÷ Producto Bruto Interno Corriente US\$ (x100)	4.27	8	!
<b>Diversificación</b>			
Número de Países de Destino de las Exportaciones No Tradicionales (Partidas con Valor Total Mayor a US\$ 2,000,000)	42	11	!
Número de Partidas Arancelarias de las Exportaciones No Tradicionales (Partidas con Valor Total Mayor a US\$ 2,000,000)	210	4	✓
<b>Empleo</b>			
Ingreso Promedio Mensual de la PEA Ocupada por Categoría Ocupacional: Asalariado Privado (Nuevos Soles)	S/. 1,277.00	6	✓
Ingreso Promedio Mensual de la PEA Ocupada por Categoría Ocupacional: Empleador (Nuevos Soles)	S/. 2,301.00	8	!
Ingreso Promedio Mensual de la PEA Ocupada por Categoría Ocupacional: Independiente (Nuevos Soles)	S/. 832.00	7	!
Población Económicamente Activa Ocupada (En Miles)	172.59	22	✗
Población Económicamente Activa Ocupada ÷ Población en Edad de Trabajar (x 100)	68.48	20	✗



# Tacna

## Variables del Índice de Competitividad del Departamento de Tacna

PILAR 2: Empresas	Valor 2014	Rank 2014	
<b>Productividad</b>			
Población Económicamente Activa Ocupada de 14 a más Años	169,581.02	22	⊗
Producto Bruto Interno Corrientes (Nuevos Soles) ÷ Población Económicamente Activa Ocupada	S/. 41,629.98	5	✓
<b>Ambiente de Negocios</b>			
¿En su Región Nacen Empresas Regularmente?	3.36	9	!
¿Es Fácil Sacar Adelante una Empresa en su Región?	3.19	4	✓
¿Las Empresas en su Región son Exitosas?	3.31	7	!
Créditos y Depósitos (Nuevos Soles) ÷ Producto Bruto Interno Corriente (Nuevos Soles)	0.29	8	!
Número de Empresas con más de 10 Trabajadores	269	16	!
Número de Oficinas de Empresas Bancarias ÷ Población del Departamento (x 100,000)	16.50	4	✓
<b>Habilidades Gerenciales</b>			
¿El Empresario en su Región Planifica a Largo Plazo?	3.45	2	✓
¿El Empresario en su Región Tiene Capacidad de Responder a Cambios que Afectan su Negocio?	3.43	5	✓
¿El Empresario en su Región Tiene Capacidad para Exportar sus Productos?	3.39	5	✓
¿La Calidad de los Gerentes en su Región es Buena?	3.56	2	✓
<b>Innovación</b>			
¿El Empresario en su Región se Esfuerza por Crear Permanentemente Nuevos Productos o Servicios?	3.20	5	✓
¿En su Región Existen Casos de Empresas / Personas Innovadoras?	3.16	14	!
¿En su Región Existen Productos / Servicios Innovadores?	3.27	3	✓
¿Las Empresas en su Región Mejoran Permanentemente sus Técnicas y Procesos?	3.53	1	✓
<b>Generación del Empleo</b>			
¿El Nivel Salarial en las Empresas de su Región es Adecuado?	2.63	11	!
¿El Trabajador Independiente Tiene Oportunidades de Trabajo en su Región?	3.35	5	✓
¿Las Empresas en su Región Ofrecen Empleo Estable o Fijo?	3.07	5	✓
¿Las Empresas en su Región Tienen Puestos Bien Remunerados?	2.80	4	✓

# Tacna

## Variables del Índice de Competitividad del Departamento de Tacna

¿Los Sobrecostos Laborales Limitan la Generación de Empleo en las Empresas de su Región?	3.03	8	!
<b>PILAR 3: Gobierno</b>		<b>Valor 2014</b>	<b>Rank 2014</b>
<b>Recursos</b>			
Presupuesto Institucional Modificado (Millones de Nuevos Soles)	S/. 1,874.34	20	✗
Presupuesto Institucional Modificado (Nuevos Soles) ÷ Población del Departamento	S/. 5,623.99	5	✓
<b>Autonomía</b>			
Recursos Directamente Recaudados por las Entidades Públicas y Administrados Directamente por Éstas (Nuevos Soles) ÷ Población del Departamento	S/. 730.13	2	✓
Recursos Directamente Recaudados por las Entidades Públicas y Administrados Directamente por Éstas (Nuevos Soles) ÷ Presupuesto Institucional Modificado (Nuevos Soles) (x 100)	S/. 12.76	2	✓
<b>Gasto</b>			
Gasto Ejecutado Devengado (Millones de Nuevos Soles)	S/. 1,397.35	22	✗
Gasto Ejecutado Devengado (Nuevos Soles) ÷ Presupuesto Institucional Modificado (Nuevos Soles) (x100)	74.55	25	✗
<b>Seguridad</b>			
Denuncias por Comisión de Delitos ÷ Población del Departamento (x 1,000)	10.53	22	✗
Intervenciones por Comisión de Faltas Registradas por la PNP ÷ Población del Departamento (x 1,000)	10.70	22	✗
Número de Hechos Terroristas Registrados por la DIGIMIN			
<b>Justicia</b>			
Expedientes Resueltos por cada 1,000 Habitantes	53.70	3	✓
Número de Expedientes Resueltos por los Órganos Jurisdiccionales del Poder Judicial ÷ Número de Expedientes Ingresados a los Órganos Jurisdiccionales del Poder Judicial (x 100)	96.85	7	!
<b>PILAR 4: Infraestructura</b>		<b>Valor 2014</b>	<b>Rank 2014</b>
<b>Energía</b>			
Facturación de Energía Eléctrica a Clientes Libres (Miles US\$) ÷ Número de Clientes Libres de las Empresas de Energía Eléctrica	S/. 1,367.67	20	✗
Facturación de Energía Eléctrica a Clientes Regulados (Miles US\$) ÷ Número de Clientes Regulados de las Empresas de Energía Eléctrica	S/. 0.31	9	!
Número de Clientes Libres de las Empresas de Energía Eléctrica	1	21	✗

# Tacna

## Variables del Índice de Competitividad del Departamento de Tacna

Número de Clientes Regulados de las Empresas de Energía Eléctrica (En Miles)	91	19	✘
Producción de Energía Eléctrica (Gw.H)	160.10	18	!
<b>Red Vial</b>			
Longitud de la Red Vial Nacional Asfaltada (Kilómetros)	459.05	18	!
Longitud de la Red Vial Nacional Asfaltada (Kilómetros) ÷ Longitud de la Red Vial Nacional Total (Kilómetros)	0.72	9	!
Longitud de la Red Vial Departamental Asfaltada (Kilómetros)	85.00	10	!
Longitud de la Red Vial Departamental Asfaltada (Kilómetros) ÷ Longitud de la Red Vial Departamental Total (Kilómetros)	0.17	8	!
Longitud de la Red Vial Vecinal Asfaltada (Kilómetros)	154.71	5	✓
Longitud de la Red Vial Vecinal Asfaltada (Kilómetros) ÷ Longitud de la Red Vial Vecinal Total (Kilómetros)	0.11	2	✓
<b>Transporte</b>			
Carga de Salida Internacional Aeroportuario (Miles de Kilogramos)	0.1	3	✓
Carga Exportada Según Terminal Portuario (Toneladas Métricas)			
Entrada de Pasajeros de Transporte Terrestre Interprovincial (En Miles)	2,238.52	12	!
Entrada de Pasajeros de Transporte Terrestre Interprovincial ÷ Población del Departamento	6.72	2	✓
Movimiento de Entrada de Pasajeros Nacionales (Aeropuertos / Aeródromos) ÷ Población del Departamento	0.47	5	✓
Movimiento de Entrada de Pasajeros Nacionales Aeropuertos / Aeródromos (En Miles)	156.66	11	!
<b>Turismo</b>			
Número de Camas en Albergues			
Número de Camas en Establecimientos No Clasificados	5,760	15	!
Número de Camas en Hoteles de 1 Estrella	291	14	!
Número de Camas En Hoteles de 2 Estrellas	1,966	8	!
Número de Camas en Hoteles de 3 Estrellas	822	12	!
Número de Camas en Hoteles de 4 Estrellas			
Número de Camas en Hoteles de 5 Estrellas			
<b>Comunicación</b>			
Número de Teléfonos Fijos (En Miles)	28.41	15	!

# Tacna

## Variables del Índice de Competitividad del Departamento de Tacna

Número de Teléfonos Fijos ÷ Población del Departamento (x 100)	8.52	7	!
Número de Teléfonos Móviles (En Miles)	297.34	18	!
Número de Teléfonos Móviles ÷ Población del Departamento (x 100)	90.40	8	!
<b>PILAR 4: Personas</b>	<b>Valor 2014</b>	<b>Rank 2014</b>	
<b>Educación Escolar</b>			
Porcentaje de Estudiantes de 2do Grado de Primaria que Alcanzaron el Nivel 2 (Estudiantes que Lograron el Aprendizaje del Grado) en Comprensión de Textos Escritos.	60.30	2	✓
Porcentaje de Estudiantes de 2do grado de Primaria que Alcanzaron el Nivel 2 (Estudiantes que Lograron el Aprendizaje del Grado) en Pruebas de Matemática	40.90	2	✓
<b>Educación Superior</b>			
Número de Graduados de Universidad Pública y Privada	1,312	14	!
Número de Graduados de Universidad Pública y Privada ÷ Población del Departamento (x 1,000)	3.99	5	✓
Número de Titulados de Universidad Pública y Privada ÷ Población del Departamento (x 1,000)	3	5	✓
Número de Titulados de Universidad Pública y Privada	961.00	13	!
<b>Formación Laboral</b>			
Número de Centros de Educación Ocupacional	30	18	!
Número de Centros de Educación Ocupacional ÷ Población del Departamento (x 100,000)	9.00	7	!
Número de Centros de Formación Tecnológica	11	20	✗
Número de Centros de Formación Tecnológica ÷ Población del Departamento (x 100,000)	3.30	7	!
<b>Logros Educativos</b>			
Año Promedio de Estudios Alcanzado por la Población de 15 y más Años de Edad	10.70	5	✓
Porcentaje de Analfabetismo	3.50	4	✓
<b>Salud</b>			
Expectativa de Vida en Años	74.42	8	!
Porcentaje de Menores de 5 años con Desnutrición Crónica (Patrón de Referencia National Center for Health Statistics)	1.09	1	✓
Porcentaje de la Población Afiliada a Algún Seguro de Salud	44.00	26	✗



# Tumbes

## Índice de Competitividad Regional de Tumbes

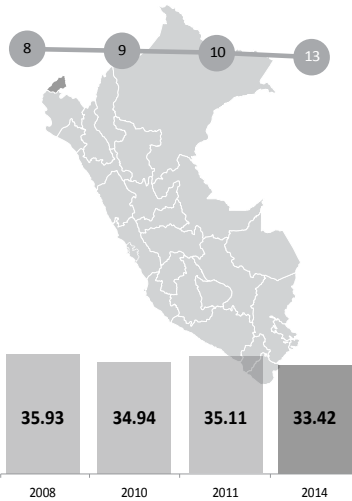

Rank 2014	Departamento	2008	2010	2011	2014
10	Cusco	33.09	32.61	33.58	34.75
11	Piura	34.71	36.13	35.60	34.72
12	Madre de Dios	30.97	32.33	33.80	33.55
13	Tumbes	35.93	34.94	35.11	33.42
14	Ancash	33.83	32.41	32.55	32.70
15	Puno	25.59	26.98	30.33	31.58
16	Junín	32.61	30.97	31.56	31.10

Pilar	Tumbes ICRP 2014	Media Nacional ICRP 2014	Var. puntos	Var. %
Economía	30.3	28.8	✓ 1.51	✓ 5.23%
Empresas	40.0	44.7	✗ -4.66	✗ -10.44%
Gobierno	34.1	38.2	✗ -4.15	✗ -10.86%
Infraestructura	20.6	20.8	✗ -0.20	✗ -0.98%
Personas	42.1	39.5	✓ 2.59	✓ 6.54%

### Resultados por Pilares para Tumbes

Desempeño Regional por Factores: Tumbes vs. Promedio Nacional del ICRP 2014

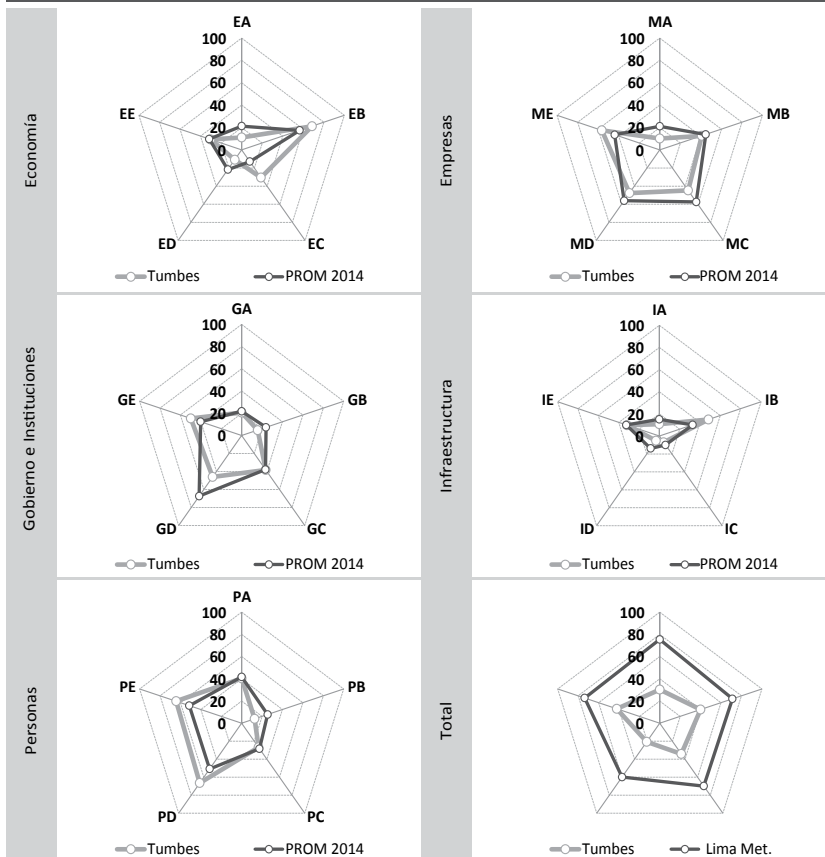

### Resultados por Factores para Tumbes

Desempeño por Factores	ICRP 2014	Rank 2014
<b>Economía</b>		
EA: Tamaño	11.13	17
EB: Crecimiento	68.54	6
EC: Exportación	30.58	4
ED: Diversificación	10.83	15
EE: Empleo	30.34	12
<b>Empresas</b>		
MA: Productividad	10.19	19
MB: Ambiente de Negocios	40.94	19
MC: Habilidades Gerenciales	44.77	20
MD: Innovación	47.73	20
ME: Generación del Empleo	56.46	5
<b>Gobierno e Instituciones</b>		
GA: Recursos	20.61	11
GB: Autonomía	15.74	14
GC: Gasto	38.17	13
GD: Seguridad	46.01	23
GE: Justicia	49.82	6
<b>Infraestructura</b>		
IA: Energía	10.77	14
IB: Red Vial	48.40	5
IC: Transporte	6.88	13
ID: Turismo	5.19	15
IE: Comunicación	31.79	12
<b>Personas</b>		
PA: Educación Escolar	40.46	14
PB: Educación Superior	12.68	18
PC: Formación Laboral	26.79	14
PD: Logros Educativos	66.49	8
PE: Salud	64.18	6
<b>Total</b>		
Economía	30.28	9
Empresas	40.02	20
Gobierno	34.07	19
Infraestructura	20.60	13
Personas	42.12	10

# Tumbes

## Resultados Comparados por Factores de Tumbes

FACTOR		ICRP 2014		ICRP 2011		ICRP 2010		ICRP 2008	
1	Crecimiento (Economía)	6	68.5 ◀+	11	54.4 ◀+	11	42.5	14	50.3 ◀+
2	Logros Educativos (Personas)	8	66.5 ◀+	8	74.7 ◀+	7	75.0 ◀+	7	68.9 ◀+
3	Salud (Personas)	6	64.2 ◀+	6	61.3 ◀+	4	66.5 ◀+	5	71.6 ◀+
4	Generación del Empleo (Empresas)	5	56.5 ◀+	5	52.8 ◀+	6	52.8 ◀+	11	51.0 ◀+
5	Justicia (Gobierno)	6	49.8 ◀+	3	64.6 ◀+	2	66.7 ◀+	8	50.1 ◀+
6	Red Vial (Infraestructura)	5	48.4 ◀+	8	47.3	5	46.9	6	46.7
7	Innovación (Empresas)	20	47.7	18	50.9 ◀+	13	56.3 ◀+	9	59.1 ◀+
8	Seguridad (Gobierno)	23	46.0	19	56.5 ◀+	17	64.2 ◀+	18	68.5 ◀+
9	Habilidades Gerenciales (Empresas)	20	44.8	14	53.5 ◀+	4	65.7 ◀+	3	71.9 ◀+
10	Ambiente de Negocios (Empresas)	19	40.9	16	39.3	11	39.1	11	41.1
11	Educación Escolar (Personas)	14	40.5	10	47.5	13	43.2	8	53.0 ◀+
12	Gasto (Gobierno)	13	38.2	17	39.8	14	41.0	19	32.9
13	Comunicación (Infraestructura)	12	31.8	9	37.8	8	38.3	8	39.3
14	Exportación (Economía)	4	30.6	5	24.3	6	12.8	6	12.2 ◀-
15	Empleo (Economía)	12	30.3	11	32.0	20	25.7	3	47.7
16	Formación Laboral (Personas)	14	26.8	13	27.2	13	23.9	13	23.8
17	Recursos (Gobierno)	11	20.6	8	19.3	8	17.0	4	19.5
18	Autonomía (Gobierno)	14	15.7	9	28.2	8	30.5	9	30.4
19	Educación Superior (Personas)	18	12.7	16	15.8	16	14.9	14	13.7
20	Tamaño (Economía)	17	11.1 ◀-	16	10.4 ◀-	17	10.1 ◀-	17	9.9 ◀-
21	Diversificación (Economía)	15	10.8 ◀-	13	10.9 ◀-	12	9.1 ◀-	15	7.6 ◀-
22	Energía (Infraestructura)	14	10.8 ◀-	15	10.5 ◀-	14	11.0 ◀-	14	10.7 ◀-
23	Productividad (Empresas)	19	10.2 ◀-	19	9.1 ◀-	18	10.4 ◀-	18	8.3 ◀-
24	Transporte (Infraestructura)	13	6.9 ◀-	10	7.0 ◀-	10	7.8 ◀-	10	7.2 ◀-
25	Turismo (Infraestructura)	15	5.2 ◀-	22	2.5 ◀-	22	1.7 ◀-	18	2.9 ◀-

| Promedio    ◻ El 75% superior    ◻ El 75% inferior    ◀+ Factor > 75% percentil    ◀- Factor < 25% percentil

# Tumbes

## Variables del Índice de Competitividad del Departamento de Tumbes

PILAR 1: Economía	Valor 2014	Rank 2014	
<b>Tamaño</b>			
Producto Bruto Interno Real (Millones de Nuevos Soles Base 1994)	S/. 1,007.23	25	✘
Producto Bruto Interno Real (Nuevos Soles Base 1994) ÷ Población del Departamento	S/. 4,413.29	17	!
<b>Crecimiento</b>			
Tasa de Crecimiento Acumulada del Producto Bruto Interno Real 2012/2007 (Nuevos Soles Base 1994) (x 100)	27.41	5	✓
Tasa de Crecimiento Acumulada del Producto Bruto Interno Real Per Cápita 2012/2007 (Nuevos Soles Base 1994) (x 100)	21.71	5	✓
<b>Exportación</b>			
Número de DUAs (Declaración Única de Aduanas)	2,047	13	!
Peso Neto (Millones de Kilogramos) de las Exportaciones Definitivas No Tradicionales (Partidas con Valor Total Mayor a US\$ 2,000,000)	28.50	14	!
Valor FOB Millones de US\$ de las Exportaciones Definitivas No Tradicionales (Partidas con Valor Total Mayor a US\$ 2,000,000)	USD 150.86	8	!
Valor FOB US\$ de las Exportaciones Definitivas No Tradicionales (Partidas con Valor Total Mayor a US\$ 2,000,000) ÷ Producto Bruto Interno Corriente US\$ (x100)	16.17	3	✓
<b>Diversificación</b>			
Número de Países de Destino de las Exportaciones No Tradicionales (Partidas con Valor Total Mayor a US\$ 2,000,000)	29	15	!
Número de Partidas Arancelarias de las Exportaciones No Tradicionales (Partidas con Valor Total Mayor a US\$ 2,000,000)	35	15	!
<b>Empleo</b>			
Ingreso Promedio Mensual de la PEA Ocupada por Categoría Ocupacional: Asalariado Privado (Nuevos Soles)	S/. 1,148.00	9	!
Ingreso Promedio Mensual de la PEA Ocupada por Categoría Ocupacional: Empleador (Nuevos Soles)	S/. 2,670.00	4	✓
Ingreso Promedio Mensual de la PEA Ocupada por Categoría Ocupacional: Independiente (Nuevos Soles)	S/. 771.00	8	!
Población Económicamente Activa Ocupada (En Miles)	123.63	24	✘
Población Económicamente Activa Ocupada ÷ Población en Edad de Trabajar (x 100)	70.84	17	!



# Tumbes

## Variables del Índice de Competitividad del Departamento de Tumbes

PILAR 2: Empresas	Valor 2014	Rank 2014	
<b>Productividad</b>			
Población Económicamente Activa Ocupada de 14 a más Años	123,223.64	24	⊗
Producto Bruto Interno Corrientes (Nuevos Soles) ÷ Población Económicamente Activa Ocupada	S/. 20,466.66	17	!
<b>Ambiente de Negocios</b>			
¿En su Región Nacen Empresas Regularmente?	3.20	16	!
¿Es Fácil Sacar Adelante una Empresa en su Región?	3.07	12	!
¿Las Empresas en su Región son Exitosas?	2.78	24	⊗
Créditos y Depósitos (Nuevos Soles) ÷ Producto Bruto Interno Corriente (Nuevos Soles)	0.28	10	!
Número de Empresas con más de 10 Trabajadores	107	20	⊗
Número de Oficinas de Empresas Bancarias ÷ Población del Departamento (x 100,000)	12.10	8	!
<b>Habilidades Gerenciales</b>			
¿El Empresario en su Región Planifica a Largo Plazo?	2.85	17	!
¿El Empresario en su Región Tiene Capacidad de Responder a Cambios que Afectan su Negocio?	3.10	15	!
¿El Empresario en su Región Tiene Capacidad para Exportar sus Productos?	2.98	17	!
¿La Calidad de los Gerentes en su Región es Buena?	2.27	26	⊗
<b>Innovación</b>			
¿El Empresario en su Región se Esfuerza por Crear Permanentemente Nuevos Productos o Servicios?	3.27	4	✓
¿En su Región Existen Casos de Empresas / Personas Innovadoras?	2.87	23	⊗
¿En su Región Existen Productos / Servicios Innovadores?	2.58	22	⊗
¿Las Empresas en su Región Mejoran Permanentemente sus Técnicas y Procesos?	3.08	11	!
<b>Generación del Empleo</b>			
¿El Nivel Salarial en las Empresas de su Región es Adecuado?	3.06	2	✓
¿El Trabajador Independiente Tiene Oportunidades de Trabajo en su Región?	2.43	24	⊗
¿Las Empresas en su Región Ofrecen Empleo Estable o Fijo?	2.58	17	!
¿Las Empresas en su Región Tienen Puestos Bien Remunerados?	2.64	8	!

# Tumbes

## Variables del Índice de Competitividad del Departamento de Tumbes

¿Los Sobrecostos Laborales Limitan la Generación de Empleo en las Empresas de su Región?	2.13	1	✓
<b>PILAR 3: Gobierno</b>	<b>Valor 2014</b>	<b>Rank 2014</b>	
<b>Recursos</b>			
Presupuesto Institucional Modificado (Millones de Nuevos Soles)	S/. 1,014.86	25	✗
Presupuesto Institucional Modificado (Nuevos Soles) ÷ Población del Departamento	S/. 4,384.22	11	!
<b>Autonomía</b>			
Recursos Directamente Recaudados por las Entidades Públicas y Administrados Directamente por Éstas (Nuevos Soles) ÷ Población del Departamento	S/. 169.03	18	!
Recursos Directamente Recaudados por las Entidades Públicas y Administrados Directamente por Éstas (Nuevos Soles) ÷ Presupuesto Institucional Modificado (Nuevos Soles) (x 100)	S/. 3.74	20	✗
<b>Gasto</b>			
Gasto Ejecutado Devengado (Millones de Nuevos Soles)	S/. 875.17	25	✗
Gasto Ejecutado Devengado (Nuevos Soles) ÷ Presupuesto Institucional Modificado (Nuevos Soles) (x100)	86.24	9	!
<b>Seguridad</b>			
Denuncias por Comisión de Delitos ÷ Población del Departamento (x 1,000)	17.37	26	✗
Intervenciones por Comisión de Faltas Registradas por la PNP ÷ Población del Departamento (x 1,000)	10.04	18	!
Número de Hechos Terroristas Registrados por la DIGIMIN			
<b>Justicia</b>			
Expedientes Resueltos por cada 1,000 Habitantes	44.91	6	✓
Número de Expedientes Resueltos por los Órganos Jurisdiccionales del Poder Judicial ÷ Número de Expedientes Ingresados a los Órganos Jurisdiccionales del Poder Judicial (x 100)	88.65	19	✗
<b>PILAR 4: Infraestructura</b>	<b>Valor 2014</b>	<b>Rank 2014</b>	
<b>Energía</b>			
Facturación de Energía Eléctrica a Clientes Libres (Miles US\$) ÷ Número de Clientes Libres de las Empresas de Energía Eléctrica			
Facturación de Energía Eléctrica a Clientes Regulados (Miles US\$) ÷ Número de Clientes Regulados de las Empresas de Energía Eléctrica	S/. 0.40	5	✓
Número de Clientes Libres de las Empresas de Energía Eléctrica			

# Tumbes

## Variables del Índice de Competitividad del Departamento de Tumbes

Número de Clientes Regulados de las Empresas de Energía Eléctrica (En Miles)	48	24	⊗
Producción de Energía Eléctrica (Gw.H)	18.25	24	⊗
<b>Red Vial</b>			
Longitud de la Red Vial Nacional Asfaltada (Kilómetros)	138.15	24	⊗
Longitud de la Red Vial Nacional Asfaltada (Kilómetros) ÷ Longitud de la Red Vial Nacional Total (Kilómetros)	1.00	1	✓
Longitud de la Red Vial Departamental Asfaltada (Kilómetros)	69.51	13	!
Longitud de la Red Vial Departamental Asfaltada (Kilómetros) ÷ Longitud de la Red Vial Departamental Total (Kilómetros)	0.24	6	✓
Longitud de la Red Vial Vecinal Asfaltada (Kilómetros)	6.17	19	⊗
Longitud de la Red Vial Vecinal Asfaltada (Kilómetros) ÷ Longitud de la Red Vial Vecinal Total (Kilómetros)	0.01	14	!
<b>Transporte</b>			
Carga de Salida Internacional Aeroportuario (Miles de Kilogramos)			
Carga Exportada Según Terminal Portuario (Toneladas Métricas)			
Entrada de Pasajeros de Transporte Terrestre Interprovincial (En Miles)	789.18	19	⊗
Entrada de Pasajeros de Transporte Terrestre Interprovincial ÷ Población del Departamento	3.41	8	!
Movimiento de Entrada de Pasajeros Nacionales (Aeropuertos / Aeródromos) ÷ Población del Departamento	0.33	8	!
Movimiento de Entrada de Pasajeros Nacionales Aeropuertos / Aeródromos (En Miles)	76.63	15	!
<b>Turismo</b>			
Número de Camas en Albergues			
Número de Camas en Establecimientos No Clasificados	3,767	22	⊗
Número de Camas en Hoteles de 1 Estrella			
Número de Camas En Hoteles de 2 Estrellas	304	20	⊗
Número de Camas en Hoteles de 3 Estrellas	1,131	9	!
Número de Camas en Hoteles de 4 Estrellas	303	7	!
Número de Camas en Hoteles de 5 Estrellas			
<b>Comunicación</b>			
Número de Teléfonos Fijos (En Miles)	11.32	21	⊗

# Tumbes

## Variables del Índice de Competitividad del Departamento de Tumbes

Número de Teléfonos Fijos ÷ Población del Departamento (x 100)	4.89	15	!
Número de Teléfonos Móviles (En Miles)	169.47	23	✗
Número de Teléfonos Móviles ÷ Población del Departamento (x 100)	74.25	9	!
<b>PILAR 4: Personas</b>	<b>Valor 2014</b>	<b>Rank 2014</b>	
<b>Educación Escolar</b>			
Porcentaje de Estudiantes de 2do Grado de Primaria que Alcanzaron el Nivel 2 (Estudiantes que Lograron el Aprendizaje del Grado) en Comprensión de Textos Escritos.	27.50	13	!
Porcentaje de Estudiantes de 2do grado de Primaria que Alcanzaron el Nivel 2 (Estudiantes que Lograron el Aprendizaje del Grado) en Pruebas de Matemática	12.40	17	!
<b>Educación Superior</b>			
Número de Graduados de Universidad Pública y Privada	261	24	✗
Número de Graduados de Universidad Pública y Privada ÷ Población del Departamento (x 1,000)	1.14	21	✗
Número de Titulados de Universidad Pública y Privada ÷ Población del Departamento (x 1,000)	1	15	!
Número de Titulados de Universidad Pública y Privada	231.00	24	✗
<b>Formación Laboral</b>			
Número de Centros de Educación Ocupacional	27	20	✗
Número de Centros de Educación Ocupacional ÷ Población del Departamento (x 100,000)	11.66	3	✓
Número de Centros de Formación Tecnológica	4	25	✗
Número de Centros de Formación Tecnológica ÷ Población del Departamento (x 100,000)	1.73	25	✗
<b>Logros Educativos</b>			
Año Promedio de Estudios Alcanzado por la Población de 15 y más Años de Edad	9.70	11	!
Porcentaje de Analfabetismo	3.50	4	✓
<b>Salud</b>			
Expectativa de Vida en Años	74.24	9	!
Porcentaje de Menores de 5 años con Desnutrición Crónica (Patrón de Referencia National Center for Health Statistics)	4.51	5	✓
Porcentaje de la Población Afiliada a Algún Seguro de Salud	68.70	11	!



# Ucayali

## Índice de Competitividad Regional de Ucayali

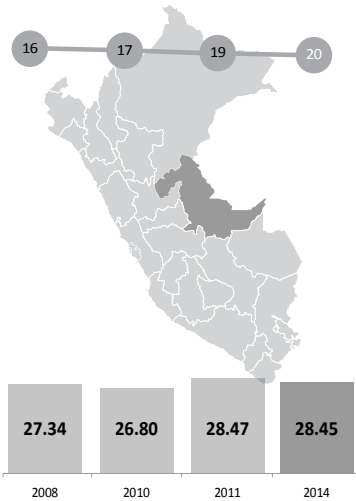

Rank 2014	Departamento	2008	2010	2011	2014
17	Loreto	33.54	32.46	32.32	30.42
18	San Martín	24.50	25.97	28.85	29.65
19	Pasco	30.68	29.87	29.89	29.13
20	Ucayali	27.34	26.80	28.47	28.45
21	Huánuco	24.55	25.27	25.34	25.98
22	Apurímac	23.80	20.77	22.53	25.31
23	Ayacucho	23.09	23.24	24.03	24.11

Pilar	Ucayali ICRP 2014	Media Nacional ICRP 2014	Var. puntos	Var. %
Economía	22.0	28.8	× -6.79	× -23.58%
Empresas	43.6	44.7	× -1.09	× -2.44%
Gobierno	34.2	38.2	× -4.01	× -10.49%
Infraestructura	15.3	20.8	× -5.48	× -26.34%
Personas	27.1	39.5	× -12.41	× -31.40%

### Resultados por Pilares para Ucayali

Desempeño Regional por Factores: Ucayali vs. Promedio Nacional del ICRP 2014

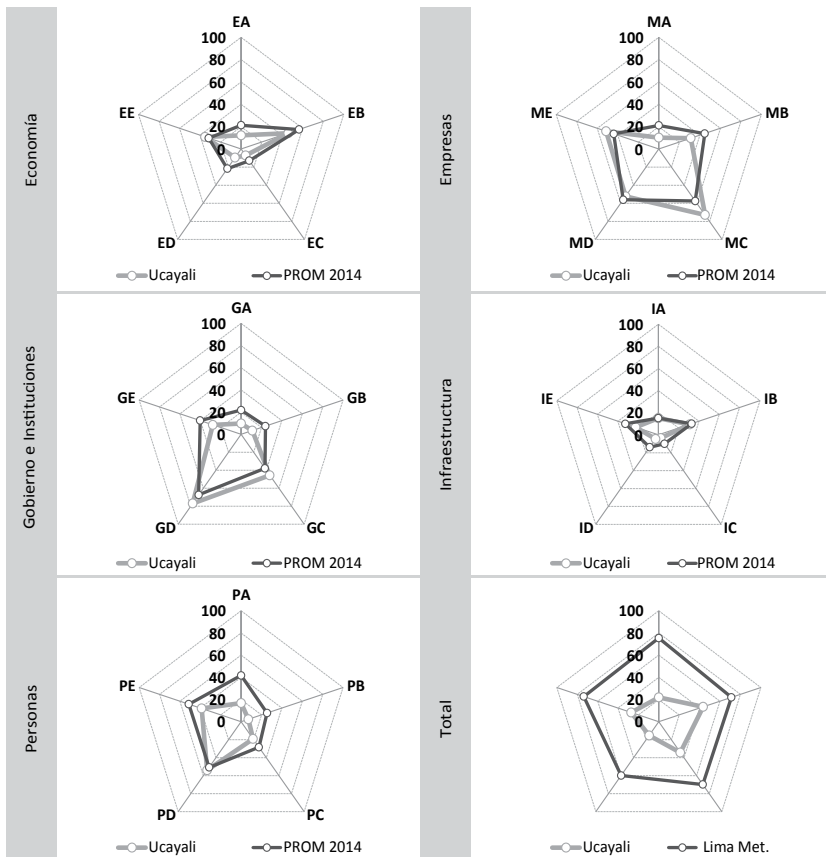

### Resultados por Factores para Ucayali

Desempeño por Factores	ICRP 2014	Rank 2014
<b>Economía</b>		
EA: Tamaño	12.23	16
EB: Crecimiento	45.93	20
EC: Exportación	7.14	11
ED: Diversificación	9.57	16
EE: Empleo	35.10	6
<b>Empresas</b>		
MA: Productividad	10.14	20
MB: Ambiente de Negocios	31.18	22
MC: Habilidades Gerenciales	72.93	4
MD: Innovación	52.32	18
ME: Generación del Empleo	51.40	9
<b>Gobierno e Instituciones</b>		
GA: Recursos	9.82	19
GB: Autonomía	11.09	16
GC: Gasto	45.51	7
GD: Seguridad	76.92	8
GE: Justicia	27.71	21
<b>Infraestructura</b>		
IA: Energía	15.15	9
IB: Red Vial	30.91	15
IC: Transporte	3.63	19
ID: Turismo	4.60	20
IE: Comunicación	22.36	17
<b>Personas</b>		
PA: Educación Escolar	16.81	24
PB: Educación Superior	7.10	22
PC: Formación Laboral	18.99	19
PD: Logros Educativos	54.00	13
PE: Salud	38.71	22
<b>Total</b>		
Economía	21.99	20
Empresas	43.59	16
Gobierno	34.21	18
Infraestructura	15.33	17
Personas	27.12	20

# Ucayali

## Resultados Comparados por Factores de Ucayali

FACTOR	ICRP 2014				ICRP 2011				ICRP 2010				ICRP 2008			
	Rank	Value	Indicator	Visual	Rank	Value	Indicator	Visual	Rank	Value	Indicator	Visual	Rank	Value	Indicator	Visual
1 Seguridad (Gobierno)	8	76.9	◀+		12	74.7	◀+		11	78.6	◀+		15	73.8	◀+	
2 Habilidades Gerenciales (Empresas)	4	72.9	◀+		11	58.7	◀+		16	36.2			15	38.8		
3 Logros Educativos (Personas)	13	54.0	◀+		10	61.9	◀+		9	65.9	◀+		8	63.4	◀+	
4 Innovación (Empresas)	18	52.3	◀+		17	51.5	◀+		17	46.3	◀+		16	47.8	◀+	
5 Generación del Empleo (Empresas)	9	51.4	◀+		6	52.3	◀+		7	52.0	◀+		12	49.8	◀+	
6 Crecimiento (Economía)	20	45.9	◀+		21	35.5			17	25.2			17	46.0	◀+	
7 Gasto (Gobierno)	7	45.5			9	50.3	◀+		12	44.2			13	41.7		
8 Salud (Personas)	22	38.7			19	44.9			18	47.6	◀+		16	47.8	◀+	
9 Empleo (Economía)	6	35.1			6	38.2			6	36.0			5	39.3		
10 Ambiente de Negocios (Empresas)	22	31.2			19	34.5			12	38.3			12	40.1		
11 Red Vial (Infraestructura)	15	30.9			12	33.9			15	21.7			20	12.4		
12 Justicia (Gobierno)	21	27.7			20	27.6			19	33.7			18	24.9		
13 Comunicación (Infraestructura)	17	22.4			15	28.4			14	29.1			14	24.7		
14 Formación Laboral (Personas)	19	19.0			17	18.3			15	15.4			17	21.6		
15 Educación Escolar (Personas)	24	16.8			22	14.4			20	11.9			19	18.6		
16 Energía (Infraestructura)	9	15.1			7	17.3			5	16.6			7	16.5		
17 Tamaño (Economía)	16	12.2			15	11.7			14	12.0			14	12.1		
18 Autonomía (Gobierno)	16	11.1			18	7.8	◀-		15	11.2			15	17.1		
19 Productividad (Empresas)	20	10.1			18	9.5	◀-		17	11.0			16	10.6		
20 Recursos (Gobierno)	19	9.8	◀-		15	8.7	◀-		15	9.5	◀-		12	8.3	◀-	
21 Diversificación (Economía)	16	9.6	◀-		16	9.0	◀-		16	6.8	◀-		17	6.4	◀-	
22 Exportación (Economía)	11	7.1	◀-		11	6.7	◀-		11	3.8	◀-		13	4.7	◀-	
23 Educación Superior (Personas)	22	7.1	◀-		21	8.5	◀-		18	9.4	◀-		18	8.9	◀-	
24 Turismo (Infraestructura)	20	4.6	◀-		19	3.6	◀-		20	2.1	◀-		21	2.3	◀-	
25 Transporte (Infraestructura)	19	3.6	◀-		18	3.7	◀-		13	5.7	◀-		13	5.9	◀-	

| Promedio    El 75% superior    El 75% inferior    + Factor > 75% percentil    - Factor < 25% percentil

# Ucayali

## Variables del Índice de Competitividad del Departamento de Ucayali

PILAR 1: Economía	Valor 2014	Rank 2014	
<b>Tamaño</b>			
Producto Bruto Interno Real (Millones de Nuevos Soles Base 1994)	S/. 1,007.23	25	✘
Producto Bruto Interno Real (Nuevos Soles Base 1994) ÷ Población del Departamento	S/. 4,413.29	17	!
<b>Crecimiento</b>			
Tasa de Crecimiento Acumulada del Producto Bruto Interno Real 2012/2007 (Nuevos Soles Base 1994) (x 100)	27.41	5	✓
Tasa de Crecimiento Acumulada del Producto Bruto Interno Real Per Cápita 2012/2007 (Nuevos Soles Base 1994) (x 100)	21.71	5	✓
<b>Exportación</b>			
Número de DUAs (Declaración Única de Aduanas)	2,047	13	!
Peso Neto (Millones de Kilogramos) de las Exportaciones Definitivas No Tradicionales (Partidas con Valor Total Mayor a US\$ 2,000,000)	28.50	14	!
Valor FOB Millones de US\$ de las Exportaciones Definitivas No Tradicionales (Partidas con Valor Total Mayor a US\$ 2,000,000)	USD 150.86	8	!
Valor FOB US\$ de las Exportaciones Definitivas No Tradicionales (Partidas con Valor Total Mayor a US\$ 2,000,000) ÷ Producto Bruto Interno Corriente US\$ (x100)	16.17	3	✓
<b>Diversificación</b>			
Número de Países de Destino de las Exportaciones No Tradicionales (Partidas con Valor Total Mayor a US\$ 2,000,000)	29	15	!
Número de Partidas Arancelarias de las Exportaciones No Tradicionales (Partidas con Valor Total Mayor a US\$ 2,000,000)	35	15	!
<b>Empleo</b>			
Ingreso Promedio Mensual de la PEA Ocupada por Categoría Ocupacional: Asalariado Privado (Nuevos Soles)	S/. 1,148.00	9	!
Ingreso Promedio Mensual de la PEA Ocupada por Categoría Ocupacional: Empleador (Nuevos Soles)	S/. 2,670.00	4	✓
Ingreso Promedio Mensual de la PEA Ocupada por Categoría Ocupacional: Independiente (Nuevos Soles)	S/. 771.00	8	!
Población Económicamente Activa Ocupada (En Miles)	123.63	24	✘
Población Económicamente Activa Ocupada ÷ Población en Edad de Trabajar (x 100)	70.84	17	!



# Ucayali

## Variables del Índice de Competitividad del Departamento de Ucayali

PILAR 2: Empresas	Valor 2014	Rank 2014	
<b>Productividad</b>			
Población Económicamente Activa Ocupada de 14 a más Años	123,223.64	24	⊗
Producto Bruto Interno Corrientes (Nuevos Soles) ÷ Población Económicamente Activa Ocupada	S/. 20,466.66	17	!
<b>Ambiente de Negocios</b>			
¿En su Región Nacen Empresas Regularmente?	3.20	16	!
¿Es Fácil Sacar Adelante una Empresa en su Región?	3.07	12	!
¿Las Empresas en su Región son Exitosas?	2.78	24	⊗
Créditos y Depósitos (Nuevos Soles) ÷ Producto Bruto Interno Corriente (Nuevos Soles)	0.28	10	!
Número de Empresas con más de 10 Trabajadores	107	20	⊗
Número de Oficinas de Empresas Bancarias ÷ Población del Departamento (x 100,000)	12.10	8	!
<b>Habilidades Gerenciales</b>			
¿El Empresario en su Región Planifica a Largo Plazo?	2.85	17	!
¿El Empresario en su Región Tiene Capacidad de Responder a Cambios que Afectan su Negocio?	3.10	15	!
¿El Empresario en su Región Tiene Capacidad para Exportar sus Productos?	2.98	17	!
¿La Calidad de los Gerentes en su Región es Buena?	2.27	26	⊗
<b>Innovación</b>			
¿El Empresario en su Región se Esfuerza por Crear Permanentemente Nuevos Productos o Servicios?	3.27	4	✓
¿En su Región Existen Casos de Empresas / Personas Innovadoras?	2.87	23	⊗
¿En su Región Existen Productos / Servicios Innovadores?	2.58	22	⊗
¿Las Empresas en su Región Mejoran Permanentemente sus Técnicas y Procesos?	3.08	11	!
<b>Generación del Empleo</b>			
¿El Nivel Salarial en las Empresas de su Región es Adecuado?	3.06	2	✓
¿El Trabajador Independiente Tiene Oportunidades de Trabajo en su Región?	2.43	24	⊗
¿Las Empresas en su Región Ofrecen Empleo Estable o Fijo?	2.58	17	!
¿Las Empresas en su Región Tienen Puestos Bien Remunerados?	2.64	8	!

# Ucayali

## Variables del Índice de Competitividad del Departamento de Ucayali

¿Los Sobrecostos Laborales Limitan la Generación de Empleo en las Empresas de su Región?	2.13	1	✓
<b>PILAR 3: Gobierno</b>		<b>Valor 2014</b>	<b>Rank 2014</b>
<b>Recursos</b>			
Presupuesto Institucional Modificado (Millones de Nuevos Soles)	S/. 1,014.86	25	✗
Presupuesto Institucional Modificado (Nuevos Soles) ÷ Población del Departamento	S/. 4,384.22	11	!
<b>Autonomía</b>			
Recursos Directamente Recaudados por las Entidades Públicas y Administrados Directamente por Éstas (Nuevos Soles) ÷ Población del Departamento	S/. 169.03	18	!
Recursos Directamente Recaudados por las Entidades Públicas y Administrados Directamente por Éstas (Nuevos Soles) ÷ Presupuesto Institucional Modificado (Nuevos Soles) (x 100)	S/. 3.74	20	✗
<b>Gasto</b>			
Gasto Ejecutado Devengado (Millones de Nuevos Soles)	S/. 875.17	25	✗
Gasto Ejecutado Devengado (Nuevos Soles) ÷ Presupuesto Institucional Modificado (Nuevos Soles) (x100)	86.24	9	!
<b>Seguridad</b>			
Denuncias por Comisión de Delitos ÷ Población del Departamento (x 1,000)	17.37	26	✗
Intervenciones por Comisión de Faltas Registradas por la PNP ÷ Población del Departamento (x 1,000)	10.04	18	!
Número de Hechos Terroristas Registrados por la DIGIMIN			
<b>Justicia</b>			
Expedientes Resueltos por cada 1,000 Habitantes	44.91	6	✓
Número de Expedientes Resueltos por los Órganos Jurisdiccionales del Poder Judicial ÷ Número de Expedientes Ingresados a los Órganos Jurisdiccionales del Poder Judicial (x 100)	88.65	19	✗
<b>PILAR 4: Infraestructura</b>		<b>Valor 2014</b>	<b>Rank 2014</b>
<b>Energía</b>			
Facturación de Energía Eléctrica a Clientes Libres (Miles US\$) ÷ Número de Clientes Libres de las Empresas de Energía Eléctrica			
Facturación de Energía Eléctrica a Clientes Regulados (Miles US\$) ÷ Número de Clientes Regulados de las Empresas de Energía Eléctrica	S/. 0.40	5	✓
Número de Clientes Libres de las Empresas de Energía Eléctrica			

# Ucayali

## Variables del Índice de Competitividad del Departamento de Ucayali

Número de Clientes Regulados de las Empresas de Energía Eléctrica (En Miles)	48	24	⊗
Producción de Energía Eléctrica (Gw.H)	18.25	24	⊗
<b>Red Vial</b>			
Longitud de la Red Vial Nacional Asfaltada (Kilómetros)	138.15	24	⊗
Longitud de la Red Vial Nacional Asfaltada (Kilómetros) ÷ Longitud de la Red Vial Nacional Total (Kilómetros)	1.00	1	✓
Longitud de la Red Vial Departamental Asfaltada (Kilómetros)	69.51	13	!
Longitud de la Red Vial Departamental Asfaltada (Kilómetros) ÷ Longitud de la Red Vial Departamental Total (Kilómetros)	0.24	6	✓
Longitud de la Red Vial Vecinal Asfaltada (Kilómetros)	6.17	19	⊗
Longitud de la Red Vial Vecinal Asfaltada (Kilómetros) ÷ Longitud de la Red Vial Vecinal Total (Kilómetros)	0.01	14	!
<b>Transporte</b>			
Carga de Salida Internacional Aeroportuario (Miles de Kilogramos)			
Carga Exportada Según Terminal Portuario (Toneladas Métricas)			
Entrada de Pasajeros de Transporte Terrestre Interprovincial (En Miles)	789.18	19	⊗
Entrada de Pasajeros de Transporte Terrestre Interprovincial ÷ Población del Departamento	3.41	8	!
Movimiento de Entrada de Pasajeros Nacionales (Aeropuertos / Aeródromos) ÷ Población del Departamento	0.33	8	!
Movimiento de Entrada de Pasajeros Nacionales Aeropuertos / Aeródromos (En Miles)	76.63	15	!
<b>Turismo</b>			
Número de Camas en Albergues			
Número de Camas en Establecimientos No Clasificados	3,767	22	⊗
Número de Camas en Hoteles de 1 Estrella			
Número de Camas En Hoteles de 2 Estrellas	304	20	⊗
Número de Camas en Hoteles de 3 Estrellas	1,131	9	!
Número de Camas en Hoteles de 4 Estrellas	303	7	!
Número de Camas en Hoteles de 5 Estrellas			
<b>Comunicación</b>			
Número de Teléfonos Fijos (En Miles)	11.32	21	⊗

# Ucayali

## Variables del Índice de Competitividad del Departamento de Ucayali

Número de Teléfonos Fijos ÷ Población del Departamento (x 100)	4.89	15	!
Número de Teléfonos Móviles (En Miles)	169.47	23	✘
Número de Teléfonos Móviles ÷ Población del Departamento (x 100)	74.25	9	!
<b>PILAR 4: Personas</b>	<b>Valor 2014</b>	<b>Rank 2014</b>	
<b>Educación Escolar</b>			
Porcentaje de Estudiantes de 2do Grado de Primaria que Alcanzaron el Nivel 2 (Estudiantes que Lograron el Aprendizaje del Grado) en Comprensión de Textos Escritos.	27.50	13	!
Porcentaje de Estudiantes de 2do grado de Primaria que Alcanzaron el Nivel 2 (Estudiantes que Lograron el Aprendizaje del Grado) en Pruebas de Matemática	12.40	17	!
<b>Educación Superior</b>			
Número de Graduados de Universidad Pública y Privada	261	24	✘
Número de Graduados de Universidad Pública y Privada ÷ Población del Departamento (x 1,000)	1.14	21	✘
Número de Titulados de Universidad Pública y Privada ÷ Población del Departamento (x 1,000)	1	15	!
Número de Titulados de Universidad Pública y Privada	231.00	24	✘
<b>Formación Laboral</b>			
Número de Centros de Educación Ocupacional	27	20	✘
Número de Centros de Educación Ocupacional ÷ Población del Departamento (x 100,000)	11.66	3	✓
Número de Centros de Formación Tecnológica	4	25	✘
Número de Centros de Formación Tecnológica ÷ Población del Departamento (x 100,000)	1.73	25	✘
<b>Logros Educativos</b>			
Año Promedio de Estudios Alcanzado por la Población de 15 y más Años de Edad	9.70	11	!
Porcentaje de Analfabetismo	3.50	4	✓
<b>Salud</b>			
Expectativa de Vida en Años	74.24	9	!
Porcentaje de Menores de 5 años con Desnutrición Crónica (Patrón de Referencia National Center for Health Statistics)	4.51	5	✓
Porcentaje de la Población Afiliada a Algún Seguro de Salud	68.70	11	!



# Referencias

---

Asamblea Nacional de Rectores [ANR]. (2012). Información de la Oficina de Estadística e Informática de la Asamblea Nacional de Rectores. Lima, Perú.

Autoridad Portuaria Nacional [APN]. (2013). Memoria Anual.

CENTRUM Católica Pontificia Universidad Católica del Perú [CENTRUM]. (2010). Índice de Competitividad Regional del Perú. Lima, Perú: CENTRUM.

Corporación Peruana de Aeropuertos y Aviación Comercial [CORPAC]. (2013). Area de Planeamiento y Proyectos/ Estadísticas.

Instituto Nacional de Estadística e Informática [INEI]. (2012 y 2013). Sistema de Información Regional para la Toma de Decisiones.

Instituto Nacional de Estadística e Informática [INEI]. Perú: Encuesta Demográfica y de Salud Familiar 2010, 2011, 2012 y 2013.

Ministerio de Comercio Exterior y Turismo [MINCETUR]. (2014). Estadísticas e Indicadores.

Ministerio de Economía y Finanzas [MEF]. (2013). Portal de Transparencia Económica.

Ministerio de Educación [MINEDU]. (2013). Unidad de Estadística Educativa - ESCALE.

Ministerio de Educación [MINEDU]. (2013). Resultados de la Evaluación Censal de Estudiantes 2013 - ECE 2013. Lima, Perú: MINEDU.

Ministerio de Energía y Minas [MINEM]. (2013). Anuario Estadístico de Electricidad 2013. Lima, Perú: MINEM.

Ministerio de Trabajo y Promoción de Empleo [MINTRA]. (2013). Información de la Oficina de Estadística e Informática. Lima, Perú: MINTRA.

Ministerio de Transportes y Comunicaciones [MTC]. (2013). Información de la Dirección General de Caminos y Ferrocarriles. Lima, Perú: MTC.

Ministerio de Transportes y Comunicaciones [MTC]. (2013). Información de la Oficina de Estadística. Lima, Perú: MTC.

Ministerio del Interior [MININTER]. (2012). Dirección de Gestión en Tecnología de la Información y Comunicaciones. Lima, Perú.

Organismo Supervisor de Inversión Privada en Telecomunicaciones [OSIPTEL]. (2012 y 2013). Estadísticas Investigaciones y Publicaciones.

Poder Judicial República del Perú. (2012). Estadísticas.

Superintendencia de Banca y Seguros [SBS]. (2013). Estadísticas.

Superintendencia Nacional de Administración Tributaria [SUNAT]. (2012-2013). Operatividad Aduanera.

