



ESTADO DE LA OPINIÓN PÚBLICA

DIRECTOR EJECUTIVO

Fernando Tuesta Soldevilla

JEFE DE PROYECTOS

David Sulmont Haak

Giancarlo Cappello
Alice López
Arturo Maldonado
Vania Martínez
Lucía Aliaga
Josedomingo Pimentel

INFORMES

iop@pucp.edu.pe

Teléfonos: 51.1.626-2000
anexo 4349

Fax: 51.1.626-2815
Av. Universitaria 1801,
San Miguel, Lima - Perú.
Apartado 1761 - Lima 100

Pontificia Universidad
Católica del Perú
108-REE/JNE

APROBACIÓN Y EXPECTATIVAS

La ponderación de la gestión del Presidente Alan García este mes parece haber alcanzado un punto de equilibrio. Tras el alza de sus créditos en los últimos meses, hoy alcanza un 36% de aprobación que lo coloca en una posición algo más cómoda para enfrentar los siguientes meses, pues si se revisan los números de las series que presentamos, es frecuente que la aprobación de los primeros meses del año sea mayor a la del resto del año.

Como en otras oportunidades ofrecemos las cifras desagregadas por género, edad y estrato socioeconómico, donde podrá apreciarse, por ejemplo, que son especialmente los hombres los que soportan esta ponderación. Aunque, en general, todas las variables se orientan en el mismo sentido.

De otro lado, los números del Premier Yehude Simon se alejan del "empate técnico" de los últimos meses entre quienes lo aprobaban y desaprobaban, hoy lo califican de manera positiva un 31% contra 39% que desaprueba su gestión. Por su parte, el Alcalde de Lima, Luis Castañeda, vuelve a niveles de aprobación por encima del 80%, mientras que en el terreno económico la tendencia es a considerar que en los últimos meses la situación económica se mantendrá igual para los próximos meses (35%).

Estado de la Opinión Pública es un boletín publicado por el Instituto de Opinión Pública de la Pontificia Universidad Católica del Perú. Participan de él profesores, especialistas, alumnos y técnicos de esta Casa de Estudios interesados en contribuir al debate de los temas más importantes que atraviesan la vida política y social del país.

APROBACIÓN

En general, ¿diría Ud. que aprueba o desaprueba la gestión del Presidente de la República, Alan García Pérez?

RESPUESTAS	Total %	SEXO		GRUPO DE EDAD			NSE		
		Hombre	Mujer	18 a 29	30 a 44	45 a más	A/B	C	D/E
Aprueba	36	41	31	36	35	39	45	36	28
Desaprueba	54	51	57	55	53	55	41	54	68
No precisa	10	8	11	9	12	7	15	10	4
Total %	100	100	100	100	100	100	100	100	100
Base de entrevistas ponderada	481	233	248	176	181	125	133	227	121

Apruebasión -Series-

	E	F	M	A	M	J	J	A	S	O	N	D
2006									56	57	58	56
2007	59	55	64	56	51	51	45	45	49	30	38	34
2008	39	39	33	35	35	37	31	30	24	23	25	29
2009	38	36										

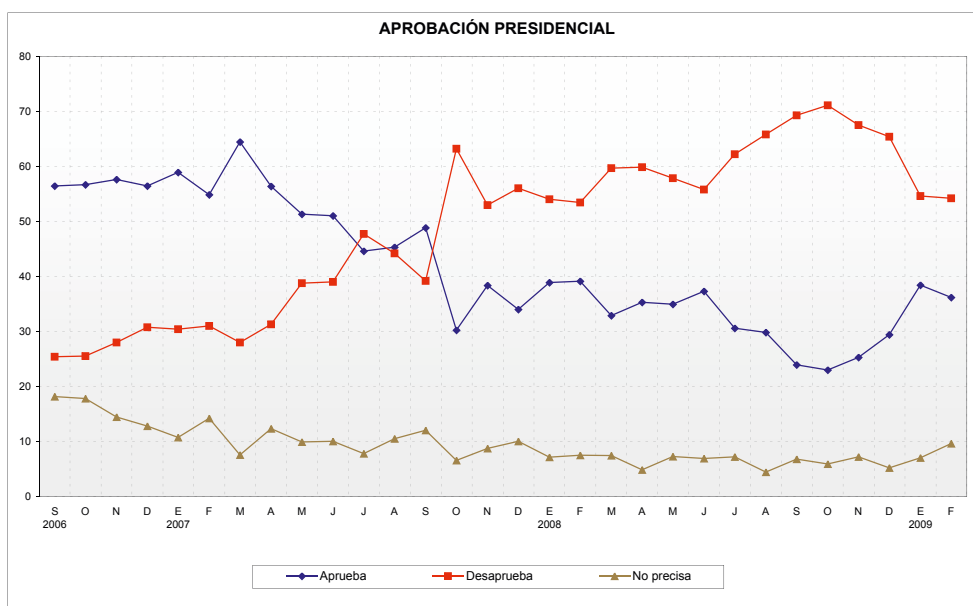

Año IV / Febrero de 2009

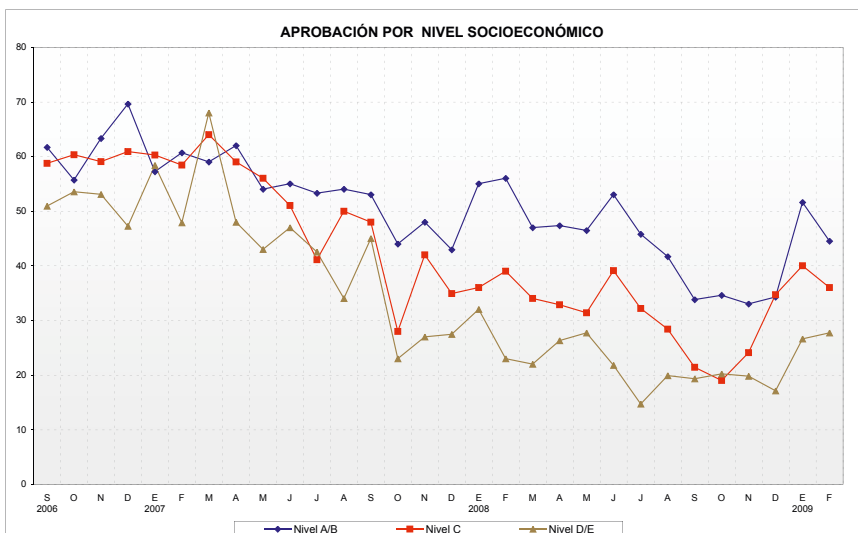
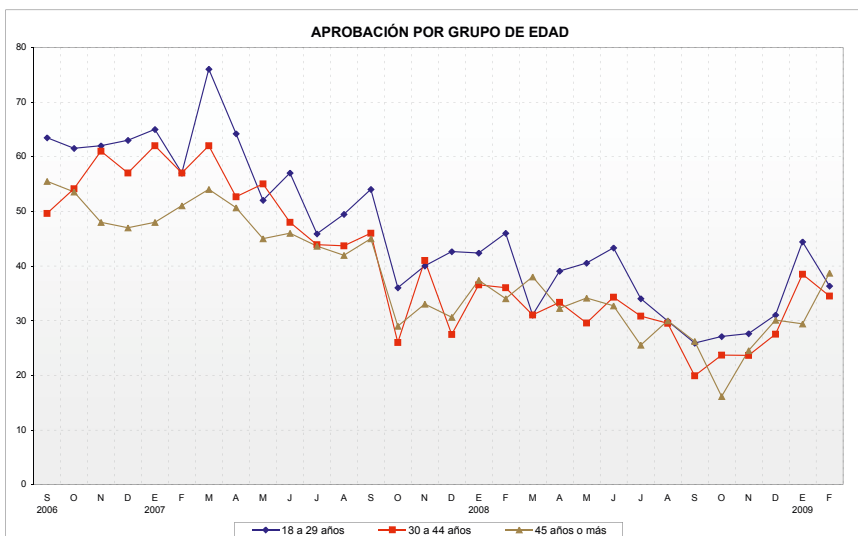
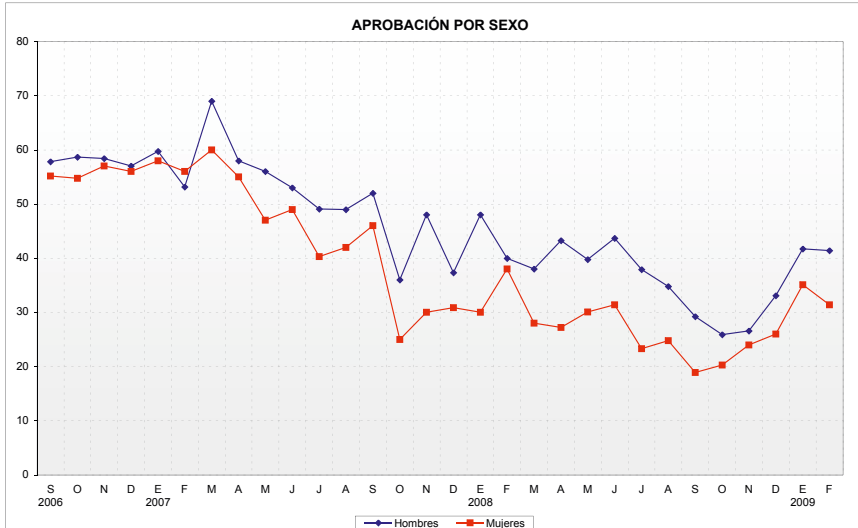

Evaluación neta (*)

	E	F	M	A	M	J	J	A	S	O	N	D
2006									31	31	30	26
2007	29	24	36	25	13	12	-3	1	10	-33	-15	-22
2008	-15	-14	-27	-25	-23	-19	-32	-36	-45	-48	-42	-36
2009	-16	-18										

(*) Resulta de % Aprobación menos % Desaprobación

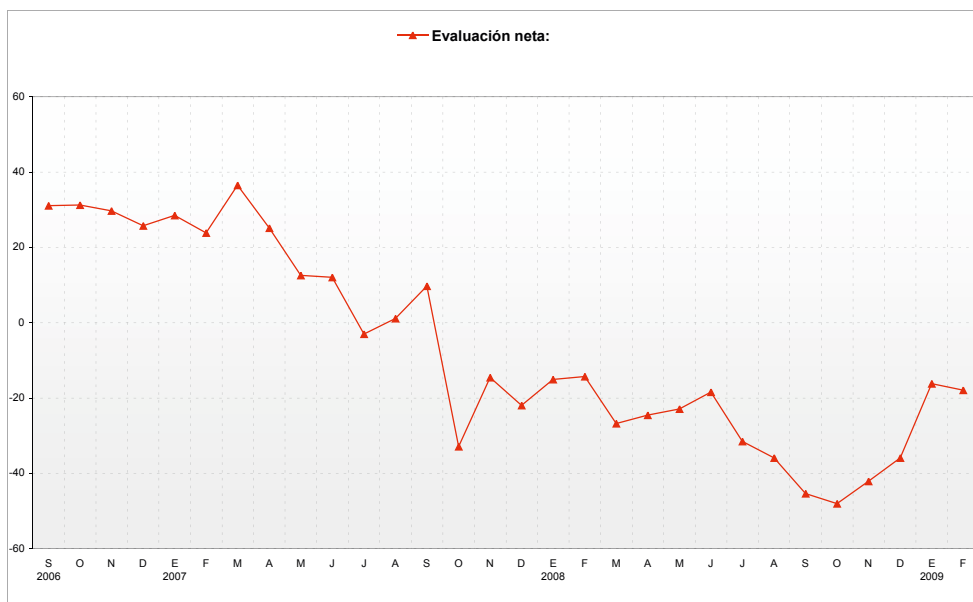

En general, ¿diría Ud. que aprueba o deaprueba la gestión de...?

AUTORIDADES	Aprueba	Desaprueba	No precisa	Total
El presidente de la república, Alan García	36	54	10	100
El Primer Ministro, Yehude Simon	31	39	30	100
El Presidente del Congreso, Javier Velásquez Quesquén	19	50	30	100
El alcalde de Lima, Luis Castañeda Lossio	83	14	4	100

Año IV / Febrero de 2009

Serie aprobación Alcalde de Lima- Luis Castañeda

	2008											2009	
	F	M	A	M	J	J	A	S	O	N	D	E	F
Aprueba	82	82	76	73	81	74	71	73	76	77	79	74	83
Desaprueba	14	15	20	23	15	22	24	24	21	19	16	23	14
No precisa	4	3	4	4	4	4	5	4	4	4	4	3	4

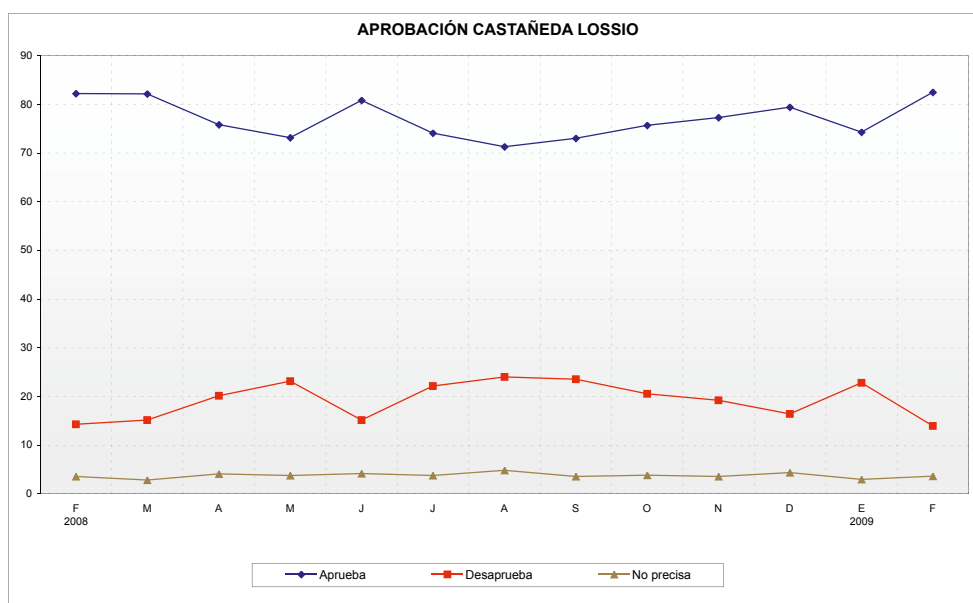

En general, ¿diría Ud. que aprueba o desaprueba el desempeño público de...?

PERSONAJES	Aprueba	Desaprueba	No precisa	Total
Ollanta Humala Tasso	17	77	6	100
Lourdes Flores Nano	46	45	9	100
Alejandro Toledo Manrique	39	54	7	100
Keiko Fujimori	38	53	9	100

Aprobación Personajes Públicos -Series-

Aprobación de Ollanta Humala

	E	F	M	A	M	J	J	A	S	O	N	D
2006									19,3	17,7	17,7	18,3
2007	16,5	22,4	19,2	16,6	15,9	13	14,9	17	16,2	15,5	19,3	16,5
2008	18,5	18,9	16,8	17,7	15,3	17,5	17,1	16,5	21,1	19,6	18	21,9
2009	20	17										

Aprobación de Lourdes Flores

	E	F	M	A	M	J	J	A	S	O	N	D
2006									50,1	49,5	48,3	44,6
2007	49,6	43,1	45,7	40	41,7	43	37,3	37,8	41,9	43	48,4	46,7
2008	43,5	43,8	48,5	42,8	39,2	43,2	44,6	46,2	48,3	45,4	46	51,5
2009	46	46										

Aprobación de Alejandro Toledo

	E	F	M	A	M	J	J	A	S	O	N	D
2006									29,3	25,5	21,7	30,5
2007	27,8	25,7	21,4	22,5	24,9	29	31,1	31,3	29	32,5	32	27,7
2008	25,6	26,6	30,8	34,7	31,8	34	34,7	38,1	39,8	43,5	38	40,4
2009	37	39										

Aprobación de Keiko Fujimori

	E	F	M	A	M	J	J	A	S	O	N	D
2007										34,4	36,5	35,5
2008	38,9	38,4	36,3	35	31,8	38,9	37,5	35	39,2	42,5	40	41,8
2009	40	38										

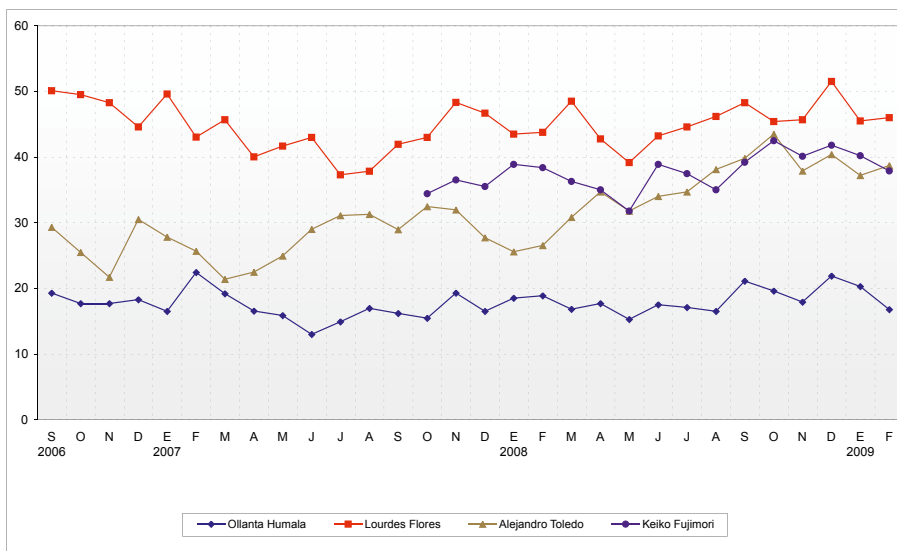

Año IV / Febrero de 2009

SITUACIÓN POLÍTICA

¿Cómo calificaría Ud. la situación política general del Perú...?

RESPUESTAS	Total %	SEXO		GRUPO DE EDAD			NSE		
		Hombre	Mujer	18 a 29	30 a 44	45 a más	A/B	C	D/E
Muy buena/Buena	12	15	10	10	13	14	20	13	2
Regular	60	58	62	61	61	56	54	64	59
Mala/Muy mala	27	27	28	28	26	29	25	23	37
No precisa	1	1	1	1	1	2	2	-	2
Total %	100	100	100	100	100	100	100	100	100
Base de entrevistas ponderada	481	233	248	176	181	125	133	227	121

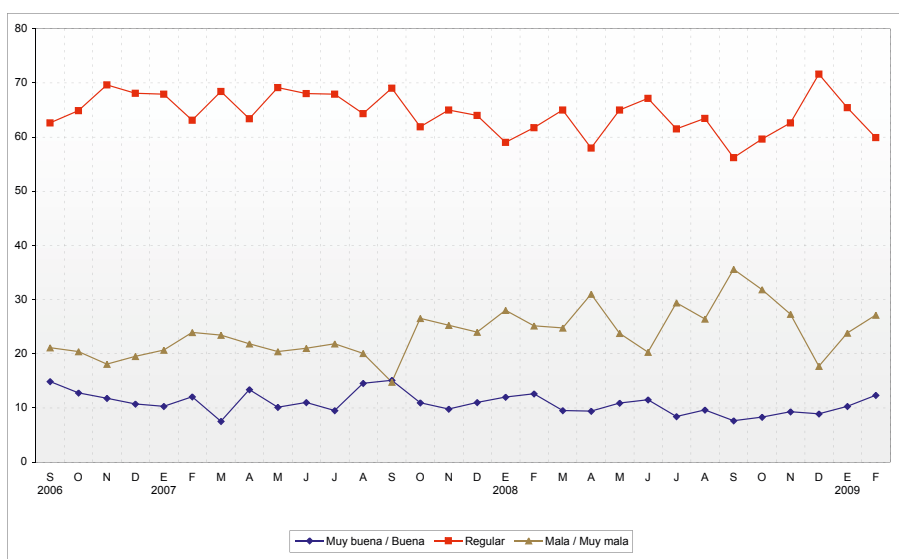

Y, ¿cree que estará dentro de 12 meses estará...?

RESPUESTAS	Total %	SEXO		GRUPO DE EDAD			NSE		
		Hombre	Mujer	18 a 29	30 a 44	45 a más	A/B	C	D/E
Mejor	20	24	17	23	23	13	21	21	19
Igual	51	53	48	53	52	45	55	52	44
Peor	24	17	30	21	21	33	22	23	28
No precisa	5	6	4	3	4	9	3	4	9
Total %	100	100	100	100	100	100	100	100	100
Base de entrevistas ponderada	481	233	248	176	181	125	133	227	121

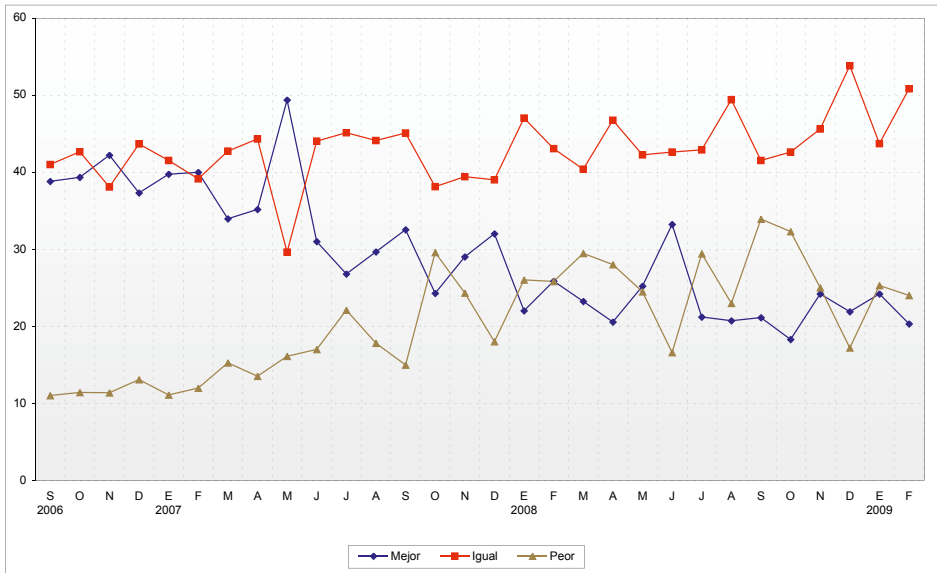

En general, ¿qué tan satisfecho está Ud. con el funcionamiento de la democracia en el Perú?

RESPUESTAS	Total %	SEXO		GRUPO DE EDAD			NSE		
		Hombre	Mujer	18 a 29	30 a 44	45 a más	A/B	C	D/E
Muy satisfecho/Satisfecho	34	41	28	33	39	29	45	34	23
Insatisfecho/Muy insatisfecho	63	56	70	65	60	66	51	65	75
No precisa	3	3	2	2	2	5	5	2	2
Total %	100	100	100	100	100	100	100	100	100
Base de entrevistas ponderada	481	233	248	176	181	125	133	227	121

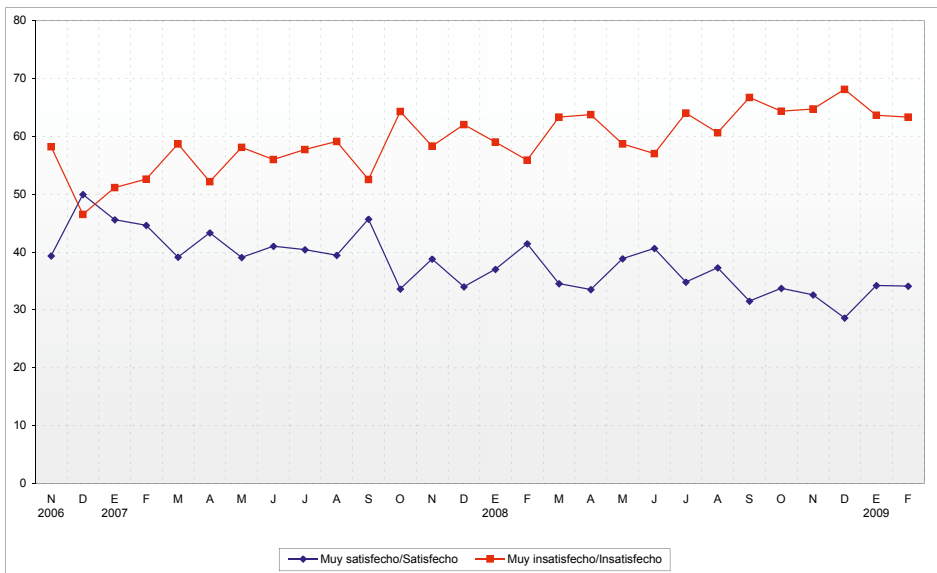

Año IV / Febrero de 2009

¿Con cuál de estas opiniones que le voy a leer estaría Ud. más de acuerdo?

RESPUESTAS	Total %	SEXO		GRUPO DE EDAD			NSE		
		Hombre	Mujer	18 a 29	30 a 44	45 a más	A/B	C	D/E
Sin un congreso o parlamento no puede haber democracia	62	67	58	57	65	64	73	59	55
La democracia puede funcionar sin congreso o parlamento	35	30	39	41	32	30	22	39	40
No precisa	3	4	3	2	3	7	5	1	5
Total %	100	100	100	100	100	100	100	100	100
Base de entrevistas ponderada	481	233	248	176	181	125	133	227	121

Y de las siguientes, ¿por cuál se inclina más?

RESPUESTAS	Total %	SEXO		GRUPO DE EDAD			NSE		
		Hombre	Mujer	18 a 29	30 a 44	45 a más	A/B	C	D/E
Promover una mayor participación del Estado en la economía es la única forma en que el Perú puede desarrollarse	54	51	56	59	53	47	41	54	67
Promover la economía privada de mercado es la única forma en que el Perú puede desarrollarse	37	39	36	34	38	40	52	36	22
No precisa	9	10	9	7	9	13	7	10	10
Total %	100	100	100	100	100	100	100	100	100
Base de entrevistas ponderada	481	233	248	176	181	125	133	227	121

ECONOMÍA

Hablando ahora sobre la situación económica de Ud. y su familia, ¿cómo está su economía familiar comparándola respecto de hace 12 meses?

RESPUESTAS	Total %	SEXO		GRUPO DE EDAD			NSE		
		Hombre	Mujer	18 a 29	30 a 44	45 a más	A/B	C	D/E
Mucho mejor/Algo mejor	25	30	21	35	26	11	30	29	13
Permanece igual	43	45	41	44	43	44	49	40	43
Algo peor/Mucho peor	31	25	38	21	32	45	22	31	44
Total %	100	100	100	100	100	100	100	100	100
Base de entrevistas ponderada	481	233	248	176	181	125	133	227	121

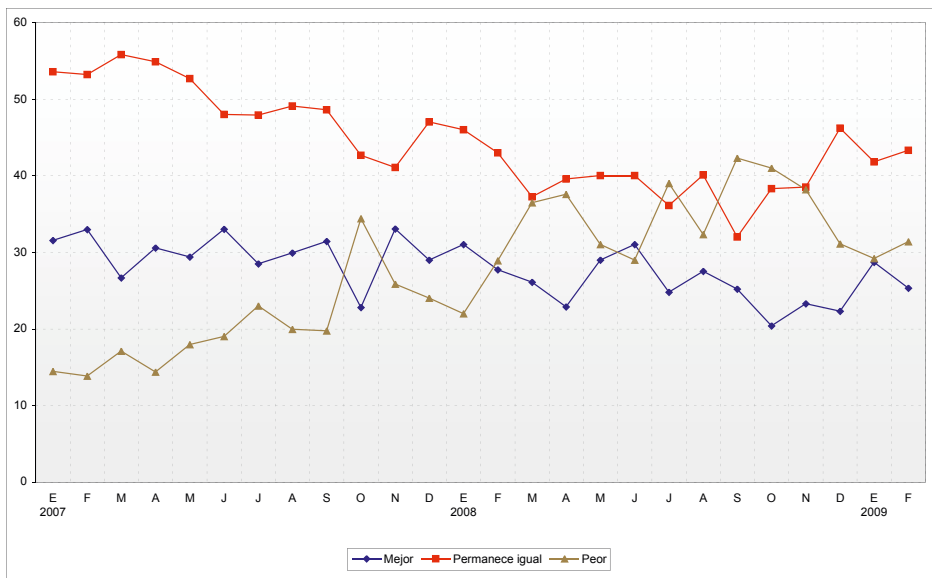

¿Y cómo cree que estará dentro de 12 meses?

RESPUESTAS	Total %	SEXO		GRUPO DE EDAD			NSE		
		Hombre	Mujer	18 a 29	30 a 44	45 a más	A/B	C	D/E
Mejorará mucho/Mejorará algo	40	45	35	51	39	24	40	42	34
Permanecerá igual	36	37	36	34	37	39	45	32	34
Empeorará algo/Empeorará mucho	19	13	24	11	21	27	14	20	21
No precisa	5	5	6	4	3	11	-	6	10
Total %	100	100	100	100	100	100	100	100	100
Base de entrevistas ponderada	481	233	248	176	181	125	133	227	121

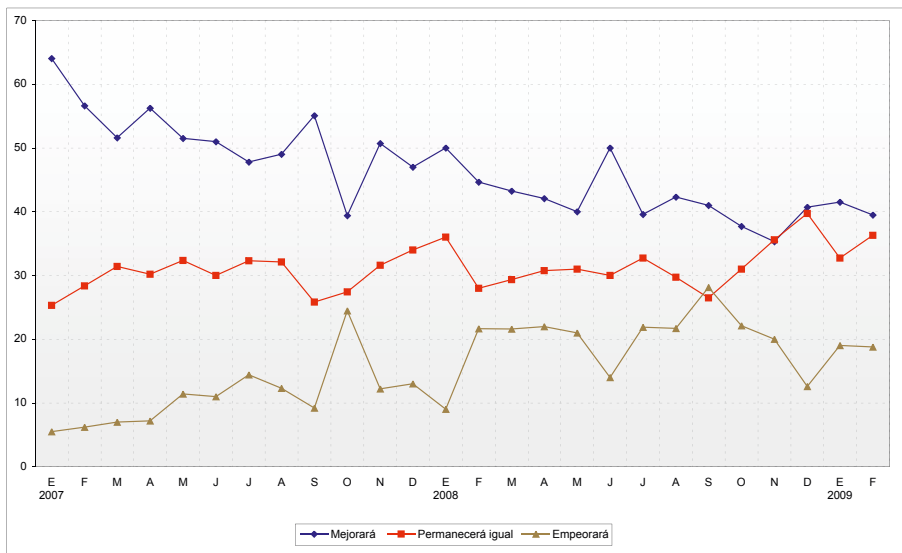

En general, ¿cómo calificaría la situación de la economía peruana respecto de hace 12 meses? ¿Diría que está...?

RESPUESTAS	Total %	SEXO		GRUPO DE EDAD			NSE		
		Hombre	Mujer	18 a 29	30 a 44	45 a más	A/B	C	D/E
Mucho mejor/Algo mejor	29	35	23	34	29	22	34	30	21
Permanece igual	33	36	31	33	34	33	37	34	29
Algo peor/Mucho peor	37	29	45	33	37	44	29	36	49
No precisa	1	0,4	1	1	1	1	-	0,4	1
Total %	100	100	100	100	100	100	100	100	100
Base de entrevistas ponderada	481	233	248	176	181	125	133	227	121

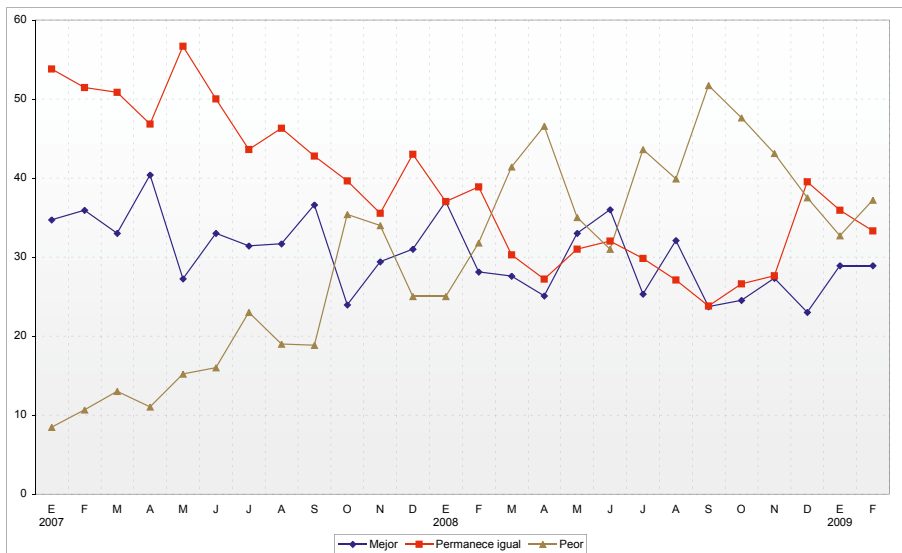

Año IV / Febrero de 2009

¿Y cómo cree que estará dentro de 12 meses?

RESPUESTAS	Total %	SEXO		GRUPO DE EDAD			NSE		
		Hombre	Mujer	18 a 29	30 a 44	45 a más	A/B	C	D/E
Mejorará mucho/Mejorará algo	32	34	30	35	37	20	32	36	24
Permanecerá igual	35	35	35	41	31	32	34	34	38
Empeorará algo/Empeorará mucho	29	26	33	22	30	39	32	26	33
No precisa	4	5	3	2	2	10	2	5	5
Total %	100	100	100	100	100	100	100	100	100
Base de entrevistas ponderada	481	233	248	176	181	125	133	227	121

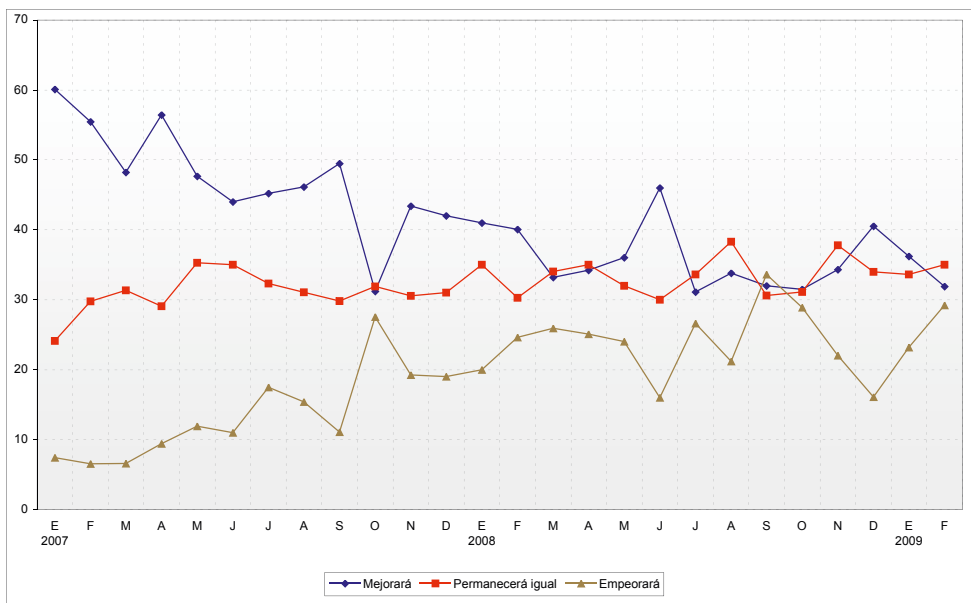

FICHA TÉCNICA

- Título del estudio: Encuesta de Opinión en Lima Metropolitana – Febrero 2009
- Objetivos del Estudio: Evaluación de autoridades e instituciones; opinión acerca de la coyuntura actual.
- Encuestadora: Pontificia Universidad Católica del Perú
- N° de registro: 0108-REE/JNE
- Universo o población objetivo: Hombres y mujeres mayores de 18 años, habitantes de 31 distritos de Lima Metropolitana.
- Marco muestral: La selección de manzanas se hizo utilizando como marco muestral la cartografía digital del INEI del 2004 para los 31 distritos de Lima Metropolitana. Los distritos que no forman parte del marco muestral son: Chaclacayo, Lurigancho, Cieneguilla y los distritos balnearios del Sur y del Norte de la Ciudad.
- Representatividad: En los distritos que forman parte del universo y que están incluidos en el marco muestral se encuentra el 95.88% de la población electoral total de la provincia de Lima.
- Tamaño de la muestra: 481 personas entrevistadas en Lima Metropolitana.
- Error y nivel de confianza estimados: $\pm 4.46\%$ con un nivel de confianza del 95%, asumiendo 50%-50% de heterogeneidad, bajo el supuesto de muestreo aleatorio simple.
- Distritos que resultaron seleccionados en la muestra: La selección aleatoria de manzanas del marco muestral determinó que la encuesta se aplicara en 26 distritos de Lima Metropolitana (Cercado de Lima, Ate, Breña, Carabayllo, Chorrillos, Comas, El Agustino, Independencia, Jesús María, La Molina, Lince, Los Olivos, Miraflores, Puente Piedra, Rímac, San Borja, San Isidro, San Juan de Lurigancho, San Juan de Miraflores, San Martín de Porres, San Miguel, Santa Anita, Santiago de Surco, Surquillo, Villa El Salvador y Villa María del Triunfo).
- Procedimiento de muestreo: Se realizó una muestra probabilística polietápica. Dentro de Lima se estratificó la muestra de acuerdo con grandes zonas de la ciudad—cono norte, cono este, cono sur, centro, cono oeste-suroeste—, y en cada estrato se seleccionó una muestra simple al azar de manzanas. Posteriormente se realizó un muestreo sistemático de viviendas en cada manzana seleccionada y se aplicaron cuotas de sexo y edad para la selección de personas al interior de las viviendas.
- Ponderación: En Lima Metropolitana los datos se ponderaron en función del peso de los estratos en la población total.
- Técnica de recolección de datos: Mediante entrevistas directas en las viviendas seleccionadas.
- Supervisión de campo: Se supervisó el 30% de las entrevistas realizadas.
- Fechas de aplicación: Entre los días 30 de enero y 1° de febrero del 2009.
- Financiamiento: Pontificia Universidad Católica del Perú.
- Página web: <http://www.pucp.edu.pe>
- Email: iop@pucp.edu.pe