



FOTOGRAFÍA: ARCHIVO TAFOS/PUCP-DANIEL PAJUELO

ESTA SECCIÓN DE COYUNTURA, ES UN APORTE DEL INSTITUTO DE OPINIÓN PÚBLICA (IOP) DE LA PONTIFICIA UNIVERSIDAD CATÓLICA DEL PERÚ. TELÉFONO: 626-2000, ANEXO; IOP@PUCP.EDU.PE

Colaboran en esta sección: ARTURO MALDONADO, sociólogo, coordinador de campo del IOP; y JOSEDOMINGO PIMENTEL, asistente del IOP y alumno de la Especialidad de Ciencia Política.

# INDICADORES DE OPINIÓN PÚBLICA

En esta sección, continuamos con el seguimiento de algunos indicadores básicos de opinión pública en Lima Metropolitana sobre la situación política y económica del país. Estos indicadores son medidos por el Instituto de Opinión Pública (IOP) de la Pontificia Universidad Católica del Perú a través de sus encuestas mensuales realizadas en Lima Metropolitana y el Callao.

## 1. PERCEPCIÓN DE LA SITUACIÓN POLÍTICA Y ECONÓMICA

### 1. APROBACIÓN PRESIDENCIAL

GRÁFICO 1

APROBACIÓN PRESIDENCIAL EN LIMA METROPOLITANA EN PORCENTAJES

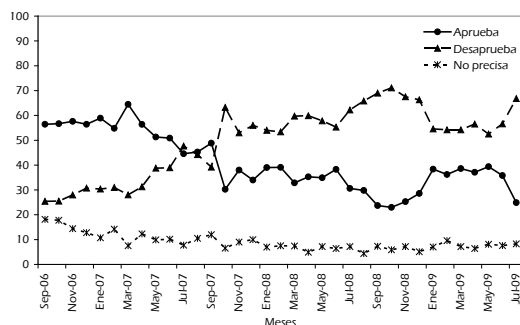

Como puede apreciarse en el gráfico 1, la aprobación presidencial ha sufrido un descenso, el cual se observa muy marcadamente en los dos últimos meses; actualmente se ubica en 25 puntos.

Después de periodos de estabilidad durante los primeros meses del 2009, los cuales habían revertido el comportamiento observado en los últimos meses del 2008, se observa ahora un descenso de la aprobación presidencial. Cabe indicar que esta «estabilidad» siempre estuvo por debajo de los 40 puntos.

Asimismo, el incremento de la desaprobación a la gestión presidencial no ha sido consecuencia de la población que antes no precisaba su opinión —esta se mantiene constante por debajo de los 10 puntos—, sino de las personas que hasta antes mantenían un apoyo al gobierno.

**1 IPSP: ÍNDICE DE PERCEPCIÓN DE LA SITUACIÓN POLÍTICA.** SE CALCULA SOBRE LA BASE DE DOS PREGUNTAS QUE INDAGAN SOBRE LA PERCEPCIÓN ACTUAL Y FUTURA DE LA SITUACIÓN POLÍTICA.

**2 IPSE: ÍNDICE DE PERCEPCIÓN DE LA SITUACIÓN ECONÓMICA.** SE CALCULA TOMANDO EN CUENTA CINCO PREGUNTAS: TRES DAN CUENTA DE LA PERCEPCIÓN ACTUAL DE LA SITUACIÓN ECONÓMICA DE LOS ENTREVISTADOS —SITUACIÓN ECONÓMICA FAMILIAR, INTENCIÓN DE COMPRAR BIENES DURABLES EN LA FAMILIA Y SITUACIÓN ECONÓMICA DEL PAÍS—, MIENTRAS QUE LAS OTRAS DOS EXPLORAN LA PERCEPCIÓN DE CÓMO EVOLUCIONARÁ LA SITUACIÓN ECONÓMICA FAMILIAR Y DEL PAÍS EN EL FUTURO —LOS PRÓXIMOS 12 MESES—.

PARA LA ELABORACIÓN DE AMBOS ÍNDICES, LAS RESPUESTAS A CADA UNA DE LAS PREGUNTAS SON CONVERTIDAS A UNA ESCALA DEL 1 AL 100, SIENDO 1 LO MÁS NEGATIVO Y 100 LO MÁS POSITIVO. POR TANTO, PARA AMBOS INDICADORES PUEDE INTERPRETARSE: MÁS DE 50 = POSITIVO Y MENOS DE 50 = NEGATIVO.

ESTOS INDICADORES SON MEDIDOS POR EL INSTITUTO DE OPINIÓN PÚBLICA (IOP) DE LA PONTIFICIA UNIVERSIDAD CATÓLICA DEL PERÚ A TRAVÉS DE SUS ENCUESTAS MENSUALES REALIZADAS EN LIMA METROPOLITANA Y EL CALLAO.

## 2. PERCEPCIÓN DE LA SITUACIÓN POLÍTICA

GRÁFICO 2  
ÍNDICE DE PERCEPCIÓN DE LA SITUACIÓN POLÍTICA (IPSP)  
EN PORCENTAJES

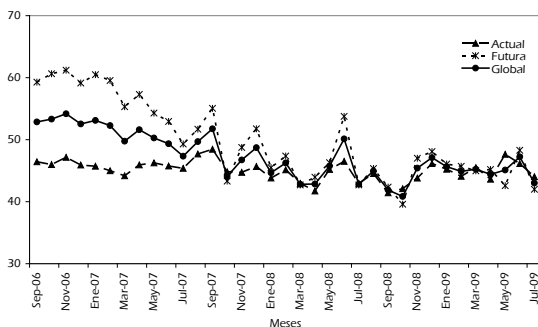

El índice de percepción de la situación política (IPSP) es una media que resume la evaluación que hacen las personas encuestadas respecto de la coyuntura política y su evolución futura. Este índice se calcula sobre la base de dos preguntas: la percepción de la situación política actual y la percepción de la evolución de la situación política en el futuro.

Como observamos en el gráfico 2, el comportamiento de este índice ha sido muy irregular desde inicios del año, teniendo momentos de ascenso y descenso. No obstante, hay que precisar que todos estos altibajos se sitúan por debajo de los 50 puntos. La fluctuación de estos altibajos tenía como regla –en los primeros meses del año– una variación de 1 punto, aunque en los últimos dos meses se ha observado una variación de más de 2 puntos. En julio, el IPSP global se sitúa en 43 puntos.

Cabe resaltar que en relación al desempeño del IPSP, en los desagregados de actual y futura vemos que en los últimos meses se han estrechado considerablemente, es decir, que la percepción política actual y su posible evolución futura ahora tienen una percepción similar para la población, no perciben que esta vaya a mejorar en el futuro.

## 3. PERCEPCIÓN DE LA SITUACIÓN ECONÓMICA

GRÁFICO 3  
ÍNDICE DE PERCEPCIÓN DE LA SITUACIÓN ECONÓMICA (IPSE)  
EN PORCENTAJES

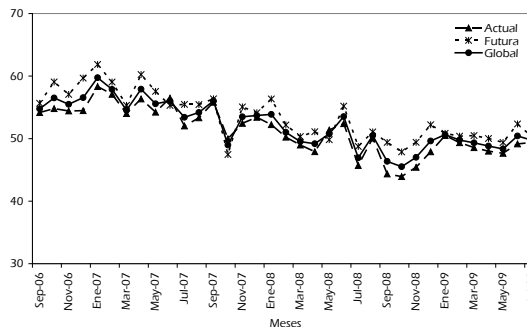

El índice de percepción de la situación económica (IPSE) es una medida que resume la percepción de los encuestados sobre la situación económica y su evolución en el futuro tanto a nivel familiar como a nivel del país. Para averiguar sobre la situación económica actual se pregunta sobre la situación económica familiar, intención de comprar bienes durables en la familia y situación económica del país. Para averiguar la evolución económica futura se pregunta sobre la evolución de la situación económica familiar y del país en los próximos doce meses.

El IPSE se ha mostrado estable durante la primera mitad del año, con algunos altibajos pero estos no han sido pronunciados. Se mantiene alrededor de los 50 puntos. Lo que se aprecia en este último mes es un acercamiento entre el IPSE actual, futura y global, el cual se había mantenido con una pequeña distancia, en especial la percepción económica futura.

#### 4. ANÁLISIS COMPARADO DE LOS INDICADORES DE OPINIÓN PÚBLICA

En el gráfico 4 ponemos en perspectiva los indicadores de percepción de la política y la economía con el nivel de aprobación presidencial.

GRÁFICO 4  
 COMPARACIÓN DE LOS INDICADORES DE OPINIÓN PÚBLICA  
 EN PORCENTAJES

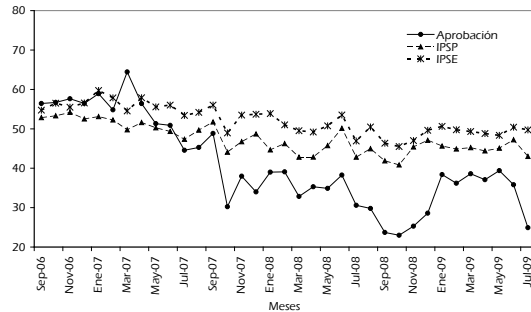

En el gráfico 4 se puede observar la aprobación presidencial y el desenvolvimiento de los índices tanto de

la situación política (IPSP) y de la situación económica (IPSE). En lo que va del 2009, estos índices se habían comportado teniendo una diferencia particular, es decir, el IPSE ha fluctuado alrededor de los 50 puntos, el IPSP alrededor de los 45 puntos (con excepción de los dos últimos meses donde ha habido una fluctuación de  $\pm 2$  puntos) y la aprobación presidencial alrededor de los 38 puntos. Sin embargo, en los dos últimos meses la aprobación ha tenido un descenso significativo situándose por debajo de los 30 puntos, volviendo a niveles de octubre y noviembre del año pasado.

El IPSE se presenta con mejores puntuaciones y se ha mantenido así desde noviembre de 2007, seguido del IPSP. En cuanto a la aprobación, esta no ha podido recuperarse y muestra un patrón de altibajos más marcados, los cuales se podría decir que tienen mayor efecto en la percepción política que en la percepción económica. Cabe resaltar que ahora en los dos índices y la aprobación presidencial se indican puntuaciones por debajo de los 50 puntos, lo que podría interpretarse como una evaluación negativa que se hace de la gestión del gobierno. ■