

sector externo

Balanza comercial

Según el BCRP y SUNAT, en febrero de 2007 la balanza comercial registró un superávit ascendente a 440 millones de dólares, resultado que representa un incremento de 2,7% respecto a lo registrado en febrero del año anterior.

Exportaciones e importaciones totales

Millones de dólares

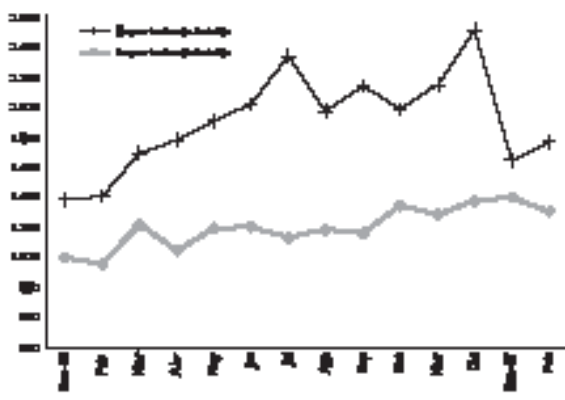

Fuentes: BCRP y SUNAT

Exportaciones e importaciones

Según el BCRP y SUNAT, durante febrero de 2007 las exportaciones alcanzaron 1.799,7 millones de dólares, lo que representa un incremento de 23,5% respecto al mismo periodo del año anterior. Esto se debió a la evolución favorable de las exportaciones tradicionales y de las no tradicionales, que crecieron a tasas de 23,9% y 24,2%, respectivamente. Se debe subrayar que en febrero se registró un incremento tanto de los precios (21%) como del volumen exportado (2%).

En cuanto a las exportaciones tradicionales, destacó el mayor valor exportado de zinc (125%), cobre (22%), harina de pescado (53%) y plomo (139%). Respecto a las exportaciones no tradicionales, se concretaron mayores ventas de productos químicos, agropecuarios y textiles.

Por su parte, según el BCRP y SUNAT, durante febrero las importaciones alcanzaron 1.359,5 millones de dólares, registrando un crecimiento de 32,2% respecto al mismo periodo del año anterior. Este resultado obedece a la creciente demanda de bienes de consumo (22,8%), insumos para la industria (47,5%) y bienes de capital para la agricultura (67,0%). Asimismo, en febrero se registró un incremento tanto de los precios (25%) como del volumen importado (6%).

Riesgo país

Evolución del riesgo país

Riesgo país medido por el spread EMBI+

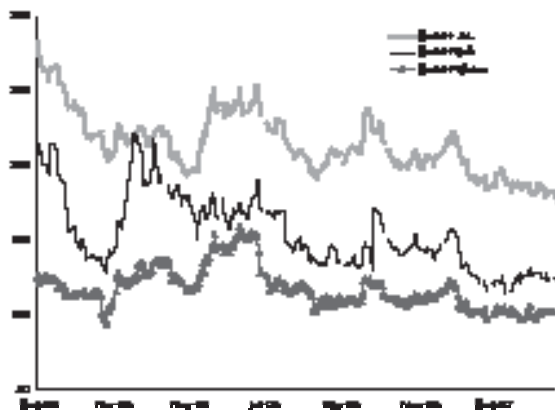

Fuente: Reuters

Según Reuters, al 11 de abril de 2007 el riesgo país –medido a través del spread Emerging Markets Bond Index Plus (EMBI+) Perú–, siguiendo una tendencia decreciente, se situó en 119 puntos básicos (p. b.), nivel inferior en 13 p. b. respecto al promedio registrado en marzo. De acuerdo con el BCRP, esta tendencia se debe a la gran entrada de fondos al mercado de bonos emergentes, al mayor rendimiento de los bonos de largo plazo del tesoro norteamericano (10 años) y a los indicadores positivos de empleo en Estados Unidos.