

2016

ICRP



ÍNDICE DE COMPETITIVIDAD REGIONAL DEL PERÚ



2016

ÍNDICE DE COMPETITIVIDAD REGIONAL DEL PERÚ

ÍNDICE DE COMPETITIVIDAD REGIONAL DEL PERÚ 2016

Una publicación de CENTRUM Católica - Centro de Negocios de la Pontificia Universidad Católica del Perú.

Fernando D'Alessio Ipinza
Director General

Luis Alfonso Del Carpio Castro
Director del Centro de Competitividad

Equipo del Centro de Estudios de la Competitividad
Mayra Luz María Condori Sullasi
Rosa María Muñoz Ponce

Metodología del Índice de Competitividad Regional
Jorge Benzaquen de Las Casas
Luis Alfonso Del Carpio Castro
Luis Alberto Zegarra Cavero
Christian Alberto Valdivia Orrego

CENTRUM Publishing

Carolina Pretell
Gerente Editorial

Aída del Rocío Vega
Editor Ejecutivo y Edición

Índice de Competitividad Regional del Perú 2016

Primera edición: noviembre 2010

Segunda edición: septiembre 2012

Tercera edición: noviembre 2014

Cuarta edición: octubre 2015

Quinta edición: marzo 2017

Índice de Competitividad Regional del Perú 2016

© CENTRUM Católica - Centro de Negocios de la Pontificia Universidad Católica del Perú

Jr. Daniel Alomía Robles 125 - 129 Los Álamos de Monterrico.
Santiago de Surco, Lima 33 - Perú
Teléfono: 0051-1-626-7100
Correo electrónico: competitividad.centrum@pucp.pe

Dirección URL: www.centrum.pucp.edu.pe

Prohibida la reproducción de este libro por cualquier medio, total o parcialmente,
sin permiso expreso de los editores.

©Derechos reservados

ISBN N°.: 978-612-4139-52-9

Hecho el Depósito Legal en la Biblioteca Nacional del Perú N°.: 2017 - 04451

Tiraje: 1,000 ejemplares

Impreso en Perú - Printed in Perú

Diseño, Diagramación y Producción:

Ciento Uno Estudio Gráfico EIRL

Manuel Candamo 350 - Lince

Telf.: 4700437

Se terminó de imprimir en abril de 2017 en:

Litho & Arte SAC

Jr. Iquique N° 046 - Breña

Prefacio

El Centro de Competitividad de CENTRUM Católica Graduate Business School, la escuela de negocios de la Pontificia Universidad Católica del Perú, presenta el Índice de Competitividad Regional del Perú (ICRP) en su edición 2016. Este índice es una herramienta de gran utilidad si se desea realizar un análisis de la competitividad regional, con lo cual se puede comparar cuantitativamente la *performance* de 26 regiones del Perú. El Índice se compone de 90 variables clasificadas en 25 factores, y estas a su vez en 5 pilares que operacionalizan el concepto de competitividad regional de esta investigación:

La administración de recursos y capacidades para incrementar sostenidamente la productividad empresarial y el bienestar de la población de la región.

La metodología aplicada en el ICRP 2016 de CENTRUM Católica es propia, desarrollada tanto en aulas como en los escritorios de nuestros investigadores .

El *ranking* 2016 permite un análisis comparativo entre regiones, así como evolutivo pues se presentan los resultados de años previos como: 2010 2011, 2014, 2015 y 2016. Ante ello, la información que pueda desprenderse del análisis será de conocimiento trascendental para la toma de decisiones a nivel regional, en un marco de implementación o de evaluación de resultados.

El ICRP de CENTRUM Católica está a completa disposición del sector público y privado con la importante finalidad de apoyar en el desarrollo del país, a través del mejor desempeño de sus regiones.

Marzo 2017

Fernando D'Alessio Ipinza
Director General
CENTRUM Católica Graduate Business School

Tabla de Contenidos

■	Prefacio	3
■	Tabla de Contenidos	5
■	Forma de Cálculo del ICRP	13
■	Estructura del ICRP	17
■	Guía de Lectura del ICRP	29
■	Resultados del ICRP 2016	37
■	Resultado por Pilares del ICRP	67
E	Pilar Economía	69
M	Pilar Empresas	71
G	Pilar Gobierno	73
I	Pilar Infraestructura	75
P	Pilar Personas	77
■	Resultado por Factores del ICRP	79
E	Resultado por Factores del Pilar Economía	81
EA	Factor Tamaño	83
EB	Factor Crecimiento	85
EC	Factor Exportación	87
ED	Factor Diversificación	89
EE	Factor Empleo	91
M	Resultado por Factores del Pilar Empresas	93
MA	Factor Productividad	95
MB	Factor Ambiente de Negocios	97
MC	Factor Habilidades Gerenciales	99
MD	Factor Innovación	101
ME	Factor Generación del Empleo	103

G	Resultado por Factores del Pilar Gobierno	105
GA	Factor Recursos	107
GB	Factor Autonomía	109
GC	Factor Gasto	111
GD	Factor Seguridad	113
GE	Factor Justicia	115
I	Resultado por Factores del Pilar Infraestructura	117
IA	Factor Energía	119
IB	Factor Red Vial	121
IC	Factor Transporte	123
ID	Factor Turismo	125
IE	Factor Comunicación	127
P	Resultado por Factores del Pilar Personas	129
PA	Factor Educación Escolar	131
PB	Factor Educación Superior	133
PC	Factor Formación Laboral	135
PD	Factor Logros Educativos	137
PE	Factor Salud	139
	Resultado por Variables del ICRP	141
E	Pilar Economía	143
EA	Resultado por Variables del Factor Tamaño	143
EA1	Producto Bruto Interno Real	145
EA2	Producto Bruto Interno Real Per Cápita	146
EB	Resultado por Variables del Factor Crecimiento	147
EB1	Crecimiento del Producto Bruto Interno Real	149
EB2	Crecimiento del Producto Bruto Interno Real Per Cápita	150

EC	Resultado por Variables del Factor Exportación	151
EC1	Valor de las Exportaciones Definitivas	153
EC2	Inserción Externa	154
EC3	Volumen de las Exportaciones Definitivas	155
EC4	Dinámica Exportadora	156
ED	Resultado por Variables del Factor Diversificación	157
ED1	Países de Destino	159
ED2	Productos de Exportación	160
EE	Resultado por Variables del Factor Empleo	161
EE1	Población Económicamente Activa Ocupada	163
EE2	Población Económicamente Activa Ocupada Relativa	164
EE3	Ingreso Promedio Asalariado Privado	165
EE4	Ingreso Promedio Independiente	166
EE5	Ingreso Promedio Asalariado Empleador	167
M	Pilar Empresas	169
MA	Resultado por Variables del Factor Productividad	169
MA1	Productividad Media del Trabajo	171
MA2	Población Económicamente Activa Ocupada de 14 a más Años	172
MB	Resultado por Variables del Factor Ambiente de Negocios	173
MB1	Número de Empresas	175
MB2	Penetración del Sistema Financiero	176
MB3	Cobertura del Sistema Financiero	177
MB4	Nacimiento de Empresas	178
MB5	Esfuerzo para Desarrollar Empresa	179
MB6	Presencia de Empresas Exitosas	180

MC	Resultado por Variables del Factor Habilidades Gerenciales	181
MC1	Capacidad Gerencial	183
MC2	Visión de Largo Plazo	184
MC3	Capacidad de Adaptación	185
MC4	Capacidad de Internacionalización	186
MD	Resultado por Variables del Factor Innovación	187
MD1	Existencia de Productos / Servicios Innovadores	189
MD2	Casos de Empresas o Personas Innovadoras	190
MD3	Creación de Nuevos Productos o Servicios	191
MD4	Mejora de Técnicas y Procesos	192
ME	Resultado por Variables del Factor Generación del Empleo	193
ME1	Acceso a Puestos Bien Remunerados	195
ME2	Oportunidades para Independientes	196
ME3	Empleo Estable	197
ME4	Nivel Salarial	198
ME5	Sobrecosto Laboral	199
G	Pilar Gobierno	201
GA	Resultado por Variables del Factor Recursos	201
GA1	Recursos Totales	203
GA2	Recursos Totales Per Cápita	204
GB	Resultado por Variables del Factor Autonomía	205
GB1	Autonomía Fiscal	207
GB2	Eficiencia Recaudatoria	208
GC	Resultado por Variables del Factor Gasto	209
GC1	Avance de Ejecución	211
GC2	Gasto Ejecutado	212

GD	Resultado por Variables del Factor Seguridad	213
GD1	Delitos	215
GD2	Faltas	216
GD3	Terrorismo	217
GE	Resultado por Variables del Factor Justicia	219
GE1	Tramitación de Expedientes	221
GE2	Expedientes Resueltos	222
I	Pilar Infraestructura	223
IA	Resultado por Variables del Factor Energía	223
IA1	Energía Eléctrica	225
IA2	Facturación Promedio de Energía Eléctrica a Clientes Libres (Miles US\$)	226
IA3	Clientes Libres	227
IA4	Facturación Promedio de Energía Eléctrica a Clientes Regulados (Miles US\$)	228
IA5	Clientes Regulados	229
IB	Resultado por Variables del Factor Red Vial	231
IB1	Densidad de Red Vial Nacional Asfaltada	233
IB2	Red Vial Nacional Asfaltada	234
IB3	Densidad de la Red Vial Departamental Asfaltada	235
IB4	Red Vial Departamental Asfaltada	236
IB5	Densidad de la Red Vial Vecinal Asfaltada	237
IB6	Red Vial Vecinal Asfaltada	238
IC	Resultado por Variables del Factor Transporte	239
IC1	Densidad Transporte Terrestre	241
IC2	Transporte Terrestre	242
IC3	Densidad Transporte Aéreo	243
IC4	Transporte Aéreo	244
IC5	Tráfico de Carga Internacional en Aeropuertos	245
IC6	Tráfico de Carga de Exportación en Puertos	246

ID	Resultado por Variables del Factor Turismo	247
ID1	Hoteles de 1 Estrella	249
ID2	Hoteles de 2 Estrellas	250
ID3	Hoteles de 3 Estrellas	251
ID4	Hoteles de 4 Estrellas	252
ID5	Hoteles de 5 Estrellas	253
ID6	Albergues	254
ID7	Otros Establecimientos	255
IE	Resultado por Variables del Factor Comunicación	257
IE1	Densidad Telefonía Fija	259
IE2	Telefonía Fija	260
IE3	Densidad Telefonía Celular	261
IE4	Telefonía Celular	262
P	Pilar Personas	263
PA	Resultado por Variables del Factor Educación Escolar	263
PA1	Logro en Comprensión de Textos Escritos	265
PA2	Logro en Pruebas de Matemática	266
PB	Resultado por Variables del Factor Educación Superior	267
PB1	Densidad de Graduados de Universidad	269
PB2	Número de Graduados de Universidad	270
PB3	Densidad de Titulados de Universidad	271
PB4	Número de Titulados de Universidad	272
PC	Resultado por Variables del Factor Formación Laboral	273
PC1	Densidad de Centros de Formación Tecnológica	275
PC2	Número de Centros de Formación Tecnológica	276
PC3	Densidad de Centros de Formación Ocupacional	277
PC4	Número de Centros de Educación Ocupacional	278

PD	Resultado por Variables del Factor Logros Educativos	279
PD1	Estudios Alcanzados	281
PD2	Analfabetismo	282
PE	Resultado por Variables del Factor Salud	283
PE1	Expectativa de Vida	285
PE2	Afiliación a un Seguro de Salud	286
PE3	Desnutrición	287

Perfiles Regionales

289

 1. Amazonas	291	 14. Lambayeque	395
 2. Ancash	299	 15. Lima Metropolitana	403
 3. Apurímac	307	 16. Lima Provincias	411
 4. Arequipa	315	 17. Loreto	419
 5. Ayacucho	323	 18. Madre de Dios	427
 6. Cajamarca	331	 19. Moquegua	435
 7. Callao	339	 20. Pasco	443
 8. Cusco	347	 21. Piura	451
 9. Huancavelica	355	 22. Puno	459
 10. Huánuco	363	 23. San Martín	467
 11. Ica	371	 24. Tacna	475
 12. Junín	379	 25. Tumbes	483
 13. La Libertad	387	 26. Ucayali	491

Referencias

499

2016

FORMA DE CÁLCULO DEL ICRP



ÍNDICE DE
COMPETITIVIDAD
REGIONAL DEL PERÚ



ECENTRUM
GRADUATE BUSINESS SCHOOL
PONTIFICIA UNIVERSIDAD CATÓLICA DEL PERÚ

FORMA DE CÁLCULO DEL ICRP 2016

1

El Índice de Competitividad Regional del Perú mide la competitividad regional, entendida como la administración eficiente de los recursos de las regiones para el beneficio integral de sus pobladores, así como del incremento de la productividad empresarial.

2

Basado en el análisis realizado por Benzaquen, Del Carpio, Zegarra y Valdivia (2010), se identificaron cinco determinantes de la competitividad regional del Perú, a los que se les denominó pilares: (a) economía, (b) empresas, (c) gobierno, (d) infraestructura y (e) personas.

3

Para cada pilar, se identificó cinco factores que miden el comportamiento de cada pilar basados en la competitividad regional. Estos constituyen un segundo nivel de desagregación que aporta al análisis que se puede realizar con los resultados.

4

Para cada factor se identificó un grupo de variables. Estas suman un total de 90. Este tercer nivel de desagregación otorga al análisis un nivel de detalle y focalización de gran importancia.

5

En el pilar Empresas, se realizó la Encuesta Nacional a Empresarios, la cual, a través de 16 variables, captura la percepción del empresariado con respecto al comportamiento del pilar.

6

El Índice utiliza dos métodos de estandarización de variables: (a) resultado estándar y (b) conversión a escala.

7

La metodología utilizada se basa en el paper: Jorge Benzaquen, Luis Alfonso Del Carpio, Luis Alberto Zegarra y Christian Alberto Valdivia, "Un Índice Regional de Competitividad para un País". Revista CEPAL, N° 102 (LC/G.2468-P/E), Santiago de Chile, Comisión Económica para América Latina y el Caribe (CEPAL), 2010.

2016

ESTRUCTURA DEL ICRP



ÍNDICE DE COMPETITIVIDAD REGIONAL DEL PERÚ



ECENTRUM
GRADUATE BUSINESS SCHOOL
PONTIFICIA UNIVERSIDAD CATÓLICA DEL PERÚ

Jerarquía del ICRP

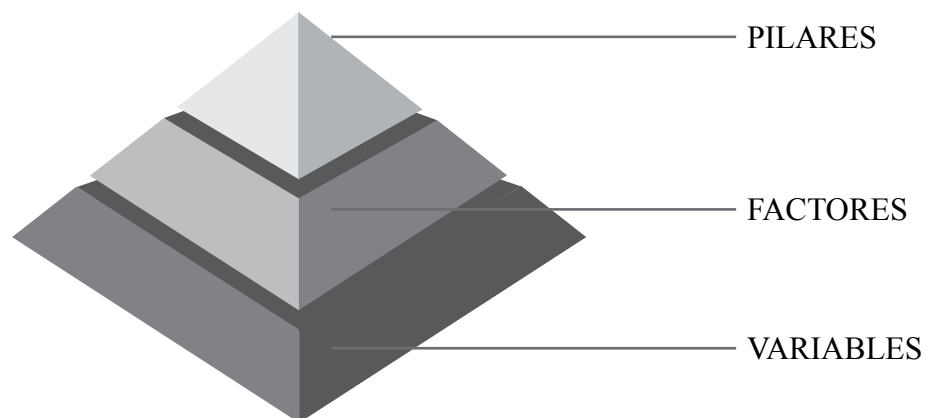
**LOS 5 PILARES**

Son el componente macro que explican los determinantes de la competitividad en las regiones.

LOS 25 FACTORES

Desagregan en un segundo nivel el significado de los pilares de la competitividad regional.

LAS 90 VARIABLES

Son las unidades base del ICRP. Componen a los factores a través de un proceso de estandarización y de promedios ponderados.

Pilares del ICRP

ECONOMÍA

Mide el tamaño de la economía regional, su capacidad de lograr un crecimiento sostenido, su nivel de integración con el mundo a través de las exportaciones y la diversificación de su oferta, así como su capacidad de generar empleo.

Mide la productividad de la región, así como las capacidades e indicadores de gestión, a través de la opinión de empresarios líderes de cada región.

EMPRESAS

GOBIERNO

Mide los recursos con los que dispone una región, su nivel de autonomía fiscal, la calidad del gasto y el sistema de seguridad y justicia.

INFRAESTRUCTURA

Mide la capacidad de la región con respecto a la generación de energía, su red vial, transporte, infraestructura para el turismo y red de comunicaciones.

PERSONAS

Mide la competitividad de la educación escolar y superior, los logros educativos, además de la formación laboral y el acceso a los servicios de salud.

Pilares y Factores del ICRP

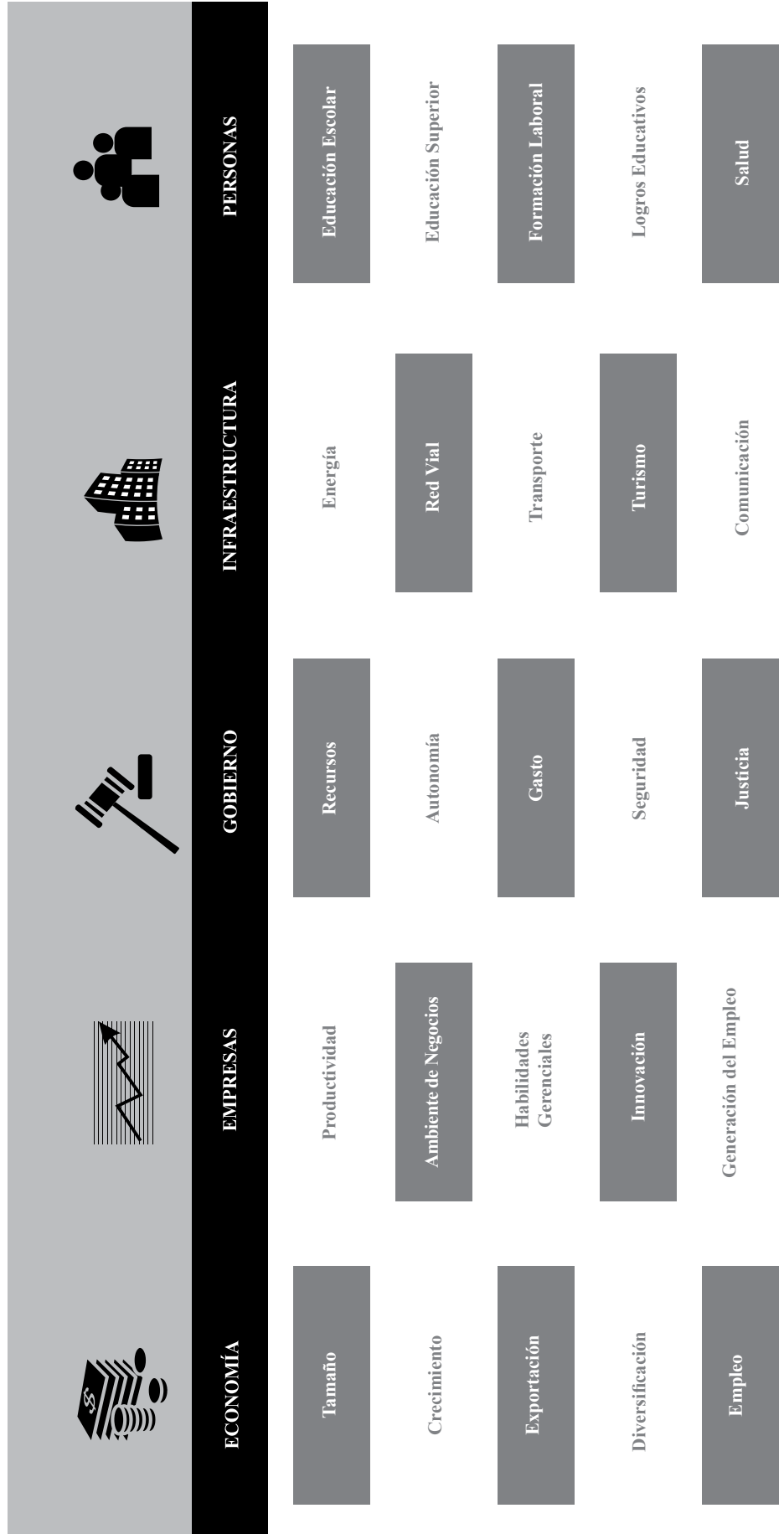

ECONOMÍA



FACTOR		VARIABLE		UNIDAD
EA	Tamaño	EA1	Producto Bruto Interno Real	Producto Bruto Interno Real (Millones de Soles Base 1994)
		EA2	Producto Bruto Interno Real Per Cápita	Producto Bruto Interno Real (Soles Base 1994) ÷ Población de la Región
EB	Crecimiento	EB1	Crecimiento del Producto Bruto Interno Real	Tasa de Crecimiento Acumulada del Producto Bruto Interno Real 2015/2012 (Soles Base 1994) (x 100)
		EB2	Crecimiento del Producto Bruto Interno Real Per Cápita	Tasa de Crecimiento Acumulada del Producto Bruto Interno Real Per Cápita 2015/2012 (Soles Base 1994) (x 100)
EC	Exportación	EC1	Valor de las Exportaciones Definitivas	Valor FOB Millones de USD de las Exportaciones Definitivas No Tradicionales (Partidas con Valor Total Mayor a USD 2,000,000)
		EC2	Inserción Externa	Valor FOB USD de las Exportaciones Definitivas No Tradicionales (Partidas con Valor Total Mayor a USD 2,000,000) ÷ Producto Bruto Interno Corriente USD (x100)
		EC3	Volumen de las Exportaciones Definitivas	Peso Neto (Millones de Kilogramos) de las Exportaciones Definitivas No Tradicionales (Partidas con Valor Total Mayor a USD 2,000,000)
		EC4	Dinámica Exportadora	Número de DUAs (Declaración Única de Aduanas)
ED	Diversificación	ED1	Países de Destino	Número de Países de Destino de las Exportaciones No Tradicionales (Partidas con Valor Total Mayor a USD 2,000,000)
		ED2	Productos de Exportación	Número de Partidas Arancelarias de las Exportaciones No Tradicionales (Partidas con Valor Total Mayor a USD 2,000,000)
EE	Empleo	EE1	Población Económicamente Activa Ocupada	Población Económicamente Activa Ocupada (En Miles)
		EE2	Población Económicamente Activa Ocupada Relativa	Población Económicamente Activa Ocupada ÷ Población en Edad de Trabajar (x 100)
		EE3	Ingreso Promedio Asalariado Privado	Ingreso Promedio Mensual de la PEA Ocupada por Categoría Ocupacional: Asalariado Privado (Soles)
		EE4	Ingreso Promedio Independiente	Ingreso Promedio Mensual de la PEA Ocupada por Categoría Ocupacional: Independiente (Soles)
		EE5	Ingreso Promedio Asalariado Empleador	Ingreso Promedio Mensual de la PEA Ocupada por Categoría Ocupacional: Empleador (Soles)

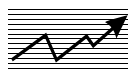

EMPRESAS

FACTOR		VARIABLE		UNIDAD
MA	Productividad	MA1	Productividad Media del Trabajo	Producto Bruto Interno Corrientes (Soles) ÷ Población Económicamente Activa Ocupada
		MA2	Población Económicamente Activa Ocupada de 14 a más Años	Población Económicamente Activa Ocupada de 14 a más Años
MB	Ambiente de Negocios	MB1	Número de Empresas	Número de Empresas con más de 10 Trabajadores
		MB2	Penetración del Sistema Financiero	Créditos y Depósitos (Soles) ÷ Producto Bruto Interno Corriente (Soles)
		MB3	Cobertura del Sistema Financiero	Número de Oficinas de Empresas Bancarias ÷ Población de la Región (x 100,000)
		MB4	Nacimiento de Empresas	¿En su Región Nacen Empresas Regularmente?
		MB5	Esfuerzo para Desarrollar Empresa	¿Es Fácil Sacar Adelante una Empresa en su Región?
		MB6	Presencia de Empresas Exitosas	¿Las Empresas en su Región son Exitosas?
MC	Habilidades Gerenciales	MC1	Capacidad Gerencial	¿La Calidad de los Gerentes en su Región es Buena?
		MC2	Visión de Largo Plazo	¿El Empresario en su Región Planifica a Largo Plazo?
		MC3	Capacidad de Adaptación	¿El Empresario en su Región Tiene Capacidad de Responder a Cambios que Afectan su Negocio?
		MC4	Capacidad de Internacionalización	¿El Empresario en su Región Tiene Capacidad para Exportar sus Productos?
		MD1	Existencia de Productos / Servicios Innovadores	¿En su Región Existen Productos / Servicios Innovadores?

EMPRESAS



MD	Innovación	MD2	Casos de Empresas o Personas Innovadoras	¿En su Región Existen Casos de Empresas / Personas Innovadoras?
		MD3	Creación de Nuevos Productos o Servicios	¿El Empresario en su Región se Esfuerza por Crear Permanentemente Nuevos Productos o Servicios?
		MD4	Mejora de Técnicas y Procesos	¿Las Empresas en su Región Mejoran Permanentemente sus Técnicas y Procesos?
ME	Generación del Empleo	ME1	Acceso a Puestos Bien Remunerados	¿Las Empresas en su Región Tienen Puestos Bien Remunerados?
		ME2	Oportunidades para Independientes	¿El Trabajador Independiente Tiene Oportunidades de Trabajo en su Región?
		ME3	Empleo Estable	¿Las Empresas en su Región Ofrecen Empleo Estable o Fijo?
		ME4	Nivel Salarial	¿El Nivel Salarial en las Empresas de su Región es Adecuado?
		ME5	Sobrecosto Laboral	¿Los Sobrecostos Laborales Limitan la Generación de Empleo en las Empresas de su Región?



GOBIERNO

FACTOR		VARIABLE		UNIDAD
GA	Recursos	GA1	Recursos Totales	Presupuesto Institucional Modificado (Soles)
		GA2	Recursos Totales Per Cápita	Presupuesto Institucional Modificado (Soles) ÷ Población de la Región
GB	Autonomía	GB1	Autonomía Fiscal	Recursos Directamente Recaudados por las Entidades Públicas y Administrados Directamente por Estas (Soles) ÷ Presupuesto Institucional Modificado (Soles) (x 100)
		GB2	Eficiencia Recaudatoria	Recursos Directamente Recaudados por las Entidades Públicas y Administrados Directamente por Estas (Soles) ÷ Población de la Región
GC	Gasto	GC1	Avance de Ejecución	Gasto Ejecutado Devengado (Soles) ÷ Presupuesto Institucional Modificado (Soles) (x100)
		GC2	Gasto Ejecutado	Gasto Ejecutado Devengado (Soles)
GD	Seguridad	GD1	Delitos	Denuncias por Comisión de Delitos ÷ Población de la Región (x 1,000)
		GD2	Faltas	Intervenciones por Comisión de Faltas Registradas por la PNP ÷ Población de la Región (x 1,000)
		GD3	Terrorismo	Número de Hechos Terroristas Registrados por la DIGIMIN
GE	Justicia	GE1	Tramitación de Expedientes	Número de Expedientes Resueltos por los Órganos Jurisdiccionales del Poder Judicial ÷ Número de Expedientes Ingresados a los Órganos Jurisdiccionales del Poder Judicial (x 100)
		GE2	Expedientes Resueltos	Expedientes Resueltos por cada 1,000 Habitantes

INFRAESTRUCTURA



FACTOR		VARIABLE		UNIDAD
IA	Energía	IA1	Energía Eléctrica	Producción de Energía Eléctrica (Gw.H)
		IA2	Facturación Promedio de Energía Eléctrica a Clientes Libres	Facturación de Energía Eléctrica a Clientes Libres (Miles USD) ÷ Número de Clientes Libres de las Empresas de Energía Eléctrica
		IA3	Clientes Libres	Número de Clientes Libres de las Empresas de Energía Eléctrica
		IA4	Facturación Promedio de Energía Eléctrica a Clientes Regulados	Facturación de Energía Eléctrica a Clientes Regulados (Miles USD) ÷ Número de Clientes Regulados de las Empresas de Energía Eléctrica
		IA5	Clientes Regulados	Número de Clientes Regulados de las Empresas de Energía Eléctrica (En Miles)
IB	Red Vial	IB1	Densidad de Red Vial Nacional Asfaltada	Longitud de la Red Vial Nacional Asfaltada (Kilómetros) ÷ Longitud de la Red Vial Nacional Total (Kilómetros)
		IB2	Red Vial Nacional Asfaltada	Longitud de la Red Vial Nacional Asfaltada (Kilómetros)
		IB3	Densidad de la Red Vial Departamental Asfaltada	Longitud de la Red Vial Departamental Asfaltada (Kilómetros) ÷ Longitud de la Red Vial Departamental Total (Kilómetros)
		IB4	Red Vial Departamental Asfaltada	Longitud de la Red Vial Departamental Asfaltada (Kilómetros)
		IB5	Densidad de la Red Vial Vecinal Asfaltada	Longitud de la Red Vial Vecinal Asfaltada (Kilómetros) ÷ Longitud de la Red Vial Vecinal Total (Kilómetros)
		IB6	Red Vial Vecinal Asfaltada	Longitud de la Red Vial Vecinal Asfaltada (Kilómetros)
IC	Transporte	IC1	Densidad Transporte Terrestre	Entrada de Pasajeros de Transporte Terrestre Interprovincial ÷ Población de la Región
		IC2	Transporte Terrestre	Entrada de Pasajeros de Transporte Terrestre Interprovincial (En Miles)
		IC3	Densidad Transporte Aéreo	Movimiento de Entrada de Pasajeros Nacionales (Aeropuertos / Aeródromos) ÷ Población de la Región
		IC4	Transporte Aéreo	Movimiento de Entrada de Pasajeros Nacionales Aeropuertos / Aeródromos (En Miles)



INFRAESTRUCTURA

		IC5	Tráfico de Carga Internacional en Aeropuertos	Carga de Salida Internacional Aeroportuario (Miles de Kilogramos)
		IC6	Tráfico de Carga de Exportación en Puertos	Carga Exportada Según Terminal Portuario (Toneladas Métricas)
ID	Turismo	ID1	Hoteles de 1 Estrella	Número de Camas en Hoteles de 1 Estrella
		ID2	Hoteles de 2 Estrellas	Número de Camas En Hoteles de 2 Estrellas
		ID3	Hoteles de 3 Estrellas	Número de Camas en Hoteles de 3 Estrellas
		ID4	Hoteles de 4 Estrellas	Número de Camas en Hoteles de 4 Estrellas
		ID5	Hoteles de 5 Estrellas	Número de Camas en Hoteles de 5 Estrellas
		ID6	Albergues	Número de Camas en Albergues
		ID7	Otros Establecimientos	Número de Camas en Establecimientos No Clasificados
IE	Comunicación	IE1	Densidad Telefonía Fija	Número de Teléfonos Fijos ÷ Población de la Región (x 100)
		IE2	Telefonía Fija	Número de Teléfonos Fijos (En Miles)
		IE3	Densidad Telefonía Celular	Número de Teléfonos Móviles ÷ Población de la Región (x 100)
		IE4	Telefonía Celular	Número de Teléfonos Móviles (En Miles)

PERSONAS



FACTOR		VARIABLE		UNIDAD
PA	Educación Escolar	PA1	Logro en Comprensión de Textos Escritos	Porcentaje de Estudiantes de 2do Grado de Primaria que Alcanzaron el Nivel 2 (Estudiantes que Lograron el Aprendizaje del Grado) en Comprensión de Textos Escritos.
		PA2	Logro en Pruebas de Matemática	Porcentaje de Estudiantes de 2do grado de Primaria que Alcanzaron el Nivel 2 (Estudiantes que Lograron el Aprendizaje del Grado) en Pruebas de Matemática
PB	Educación Superior	PB1	Densidad de Graduados de Universidad	Número de Graduados de Universidad Pública y Privada ÷ Población de la Región (x 1,000)
		PB2	Número de Graduados de Universidad	Número de Graduados de Universidad Pública y Privada
		PB3	Densidad de Titulados de Universidad	Número de Titulados de Universidad Pública y Privada ÷ Población de la Región (x 1,000)
		PB4	Número de Titulados de Universidad	Número de Titulados de Universidad Pública y Privada
PC	Formación Laboral	PC1	Densidad de Centros de Formación Tecnológica	Número de Centros de Formación Tecnológica ÷ Población de la Región (x 100,000)
		PC2	Número de Centros de Formación Tecnológica	Número de Centros de Formación Tecnológica
		PC3	Densidad de Centros de Formación Ocupacional	Número de Centros de Educación Ocupacional ÷ Población de la Región (x 100,000)
		PC4	Número de Centros de Educación Ocupacional	Número de Centros de Educación Ocupacional
PD	Logros Educativos	PD1	Estudios Alcanzados	Año Promedio de Estudios Alcanzado por la Población de 15 y más Años de Edad
		PD2	Analfabetismo	Porcentaje de Analfabetismo
PE	Salud	PE1	Expectativa de Vida	Expectativa de Vida en Años
		PE2	Afiliación a un Seguro de Salud	Porcentaje de la Población Afiliada a Algún Seguro de Salud
		PE3	Desnutrición	Porcentaje de Menores de 5 años con Desnutrición Crónica (Patrón de Referencia National Center for Health Statistics)

2016

GUÍA DE LECTURA DEL ICRP



ÍNDICE DE
COMPETITIVIDAD
REGIONAL DEL PERÚ



ECENTRUM
GRADUATE BUSINESS SCHOOL
PONTIFICIA UNIVERSIDAD CATÓLICA DEL PERÚ

Guía de Lectura

1 Posición Relativa Entre las Regiones

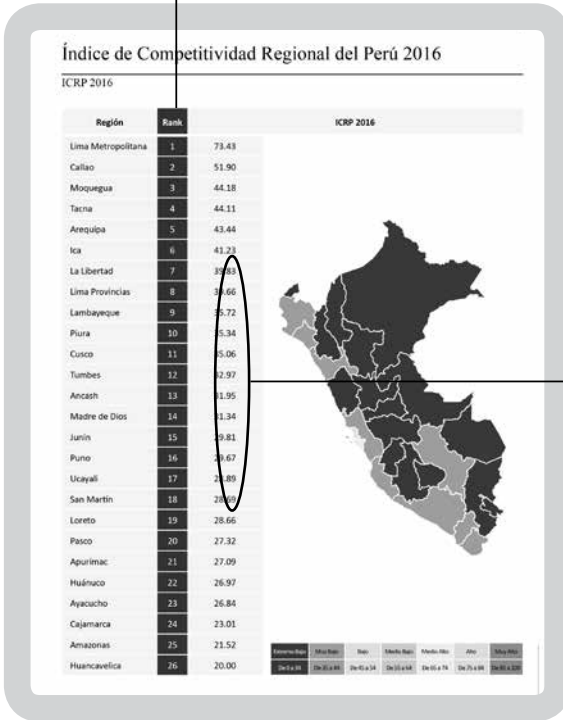

2 Distancia Entre las Regiones

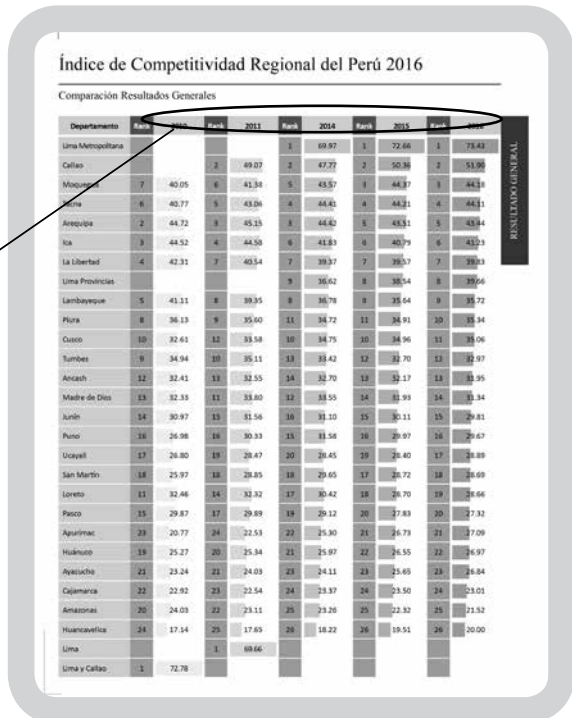

3 Evolución de las Regiones: ICRP 2010, 2011, 2014, 2015 y 2016

Guía de Lectura

4

Análisis de Posición, Evolución y Distancia de las Regiones por los 5 pilares, 25 Factores y 90 variables

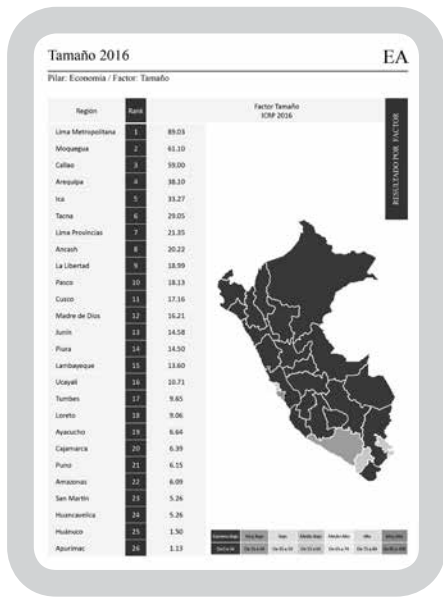
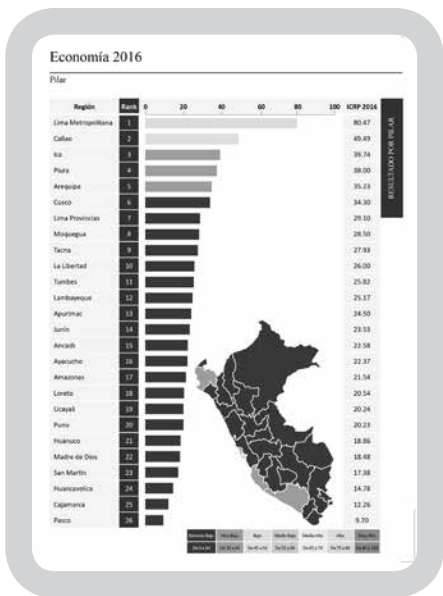

Departamento	Rango	2008	2009	2010	2011	2012	2013	2014	2015	2016
Lima Metropolitana	1	71.2	78.4	81.2	84.1	87.0	89.9	92.8	95.7	98.6
Callao	2	36.9	39.8	42.7	45.6	48.5	51.4	54.3	57.2	60.1
Ica	3	35.1	38.0	40.9	43.8	46.7	49.6	52.5	55.4	58.3
Moquegua	4	31.3	34.2	37.1	40.0	42.9	45.8	48.7	51.6	54.5
Arequipa	5	29.4	32.3	35.2	38.1	41.0	43.9	46.8	49.7	52.6
Cusco	6	27.5	30.4	33.3	36.2	39.1	42.0	44.9	47.8	50.7
Lima Provincias	7	21.7	24.6	27.5	30.4	33.3	36.2	39.1	42.0	44.9
Moravia	8	19.8	22.7	25.6	28.5	31.4	34.3	37.2	40.1	43.0
Tarma	9	17.9	20.8	23.7	26.6	29.5	32.4	35.3	38.2	41.1
La Libertad	10	16.0	18.9	21.8	24.7	27.6	30.5	33.4	36.3	39.2
Tumbes	11	14.1	17.0	19.9	22.8	25.7	28.6	31.5	34.4	37.3
Lambayeque	12	12.2	15.1	18.0	20.9	23.8	26.7	29.6	32.5	35.4
Junió	13	10.3	13.2	16.1	19.0	21.9	24.8	27.7	30.6	33.5
Ancaich	14	8.4	11.3	14.2	17.1	20.0	22.9	25.8	28.7	31.6
Ayacucho	15	6.5	9.4	12.3	15.2	18.1	21.0	23.9	26.8	29.7
Amazonas	16	4.6	7.5	10.4	13.3	16.2	19.1	22.0	24.9	27.8
Loreto	17	2.7	5.6	8.5	11.4	14.3	17.2	20.1	23.0	25.9
Ucayali	18	0.8	3.7	6.6	9.5	12.4	15.3	18.2	21.1	24.0
Puno	19	-1.1	1.8	4.7	7.6	10.5	13.4	16.3	19.2	22.1
Huancó	20	-3.0	0.0	2.9	5.8	8.7	11.6	14.5	17.4	20.3
Madre de Dios	21	-4.9	-2.0	0.9	3.8	6.7	9.6	12.5	15.4	18.3
San Martín	22	-6.8	-3.9	-1.0	1.9	4.8	7.7	10.6	13.5	16.4
Huancaezuela	23	-8.7	-5.8	-2.9	0.0	2.9	5.8	8.7	11.6	14.5
Cajamarca	24	-10.6	-7.7	-4.8	-1.9	1.0	3.9	6.8	9.7	12.6
Piura	25	-12.5	-9.6	-6.7	-3.8	-0.9	2.0	4.9	7.8	10.7
Lima	26	-14.4	-11.5	-8.6	-5.7	-2.8	0.1	3.0	5.9	8.8
Lima y Callao	27	-16.3	-13.4	-10.5	-7.6	-4.7	-1.8	1.1	4.0	6.9

Departamento	Rango	2008	2009	2010	2011	2012	2013	2014	2015	2016
Lima Metropolitana	1	81.24	84.1	87.0	89.9	92.8	95.7	98.6	101.5	104.4
Callao	2	40.43	43.3	46.2	49.1	52.0	54.9	57.8	60.7	63.6
Ica	3	39.74	42.6	45.5	48.4	51.3	54.2	57.1	60.0	62.9
Moquegua	4	38.00	40.9	43.8	46.7	49.6	52.5	55.4	58.3	61.2
Arequipa	5	35.23	38.1	41.0	43.9	46.8	49.7	52.6	55.5	58.4
Cusco	6	34.30	37.2	40.1	43.0	45.9	48.8	51.7	54.6	57.5
Lima Provincias	7	29.55	32.4	35.3	38.2	41.1	44.0	46.9	49.8	52.7
Moravia	8	28.50	31.4	34.3	37.2	40.1	43.0	45.9	48.8	51.7
Tarma	9	27.93	30.8	33.7	36.6	39.5	42.4	45.3	48.2	51.1
La Libertad	10	26.00	28.9	31.8	34.7	37.6	40.5	43.4	46.3	49.2
Tumbes	11	25.82	28.7	31.6	34.5	37.4	40.3	43.2	46.1	49.0
Lambayeque	12	25.17	28.0	30.9	33.8	36.7	39.6	42.5	45.4	48.3
Aparímac	13	24.50	27.4	30.3	33.2	36.1	39.0	41.9	44.8	47.7
Junió	14	23.53	26.4	29.3	32.2	35.1	38.0	40.9	43.8	46.7
Ancaich	15	23.58	26.4	29.3	32.2	35.1	38.0	40.9	43.8	46.7
Ayacucho	16	22.37	25.2	28.1	31.0	33.9	36.8	39.7	42.6	45.5
Amazonas	17	21.54	24.4	27.3	30.2	33.1	36.0	38.9	41.8	44.7
Loreto	18	20.54	23.4	26.3	29.2	32.1	35.0	37.9	40.8	43.7
Piura	19	20.24	23.1	26.0	28.9	31.8	34.7	37.6	40.5	43.4
Lambayeque	20	20.23	23.1	26.0	28.9	31.8	34.7	37.6	40.5	43.4
Huancó	21	18.86	21.7	24.6	27.5	30.4	33.3	36.2	39.1	42.0
Madre de Dios	22	18.48	21.3	24.2	27.1	30.0	32.9	35.8	38.7	41.6
San Martín	23	17.38	20.2	23.1	26.0	28.9	31.8	34.7	37.6	40.5
Huancaezuela	24	14.78	17.6	20.5	23.4	26.3	29.2	32.1	35.0	37.9
Cajamarca	25	12.26	15.1	18.0	20.9	23.8	26.7	29.6	32.5	35.4
Piura	26	9.30	12.2	15.1	18.0	20.9	23.8	26.7	29.6	32.5
Lima	27	7.37	10.2	13.1	16.0	18.9	21.8	24.7	27.6	30.5

Departamento	Rango	2008	2009	2010	2011	2012	2013	2014	2015	2016
Lima Metropolitana	1	104.2	108.1	112.0	115.9	119.8	123.7	127.6	131.5	135.4
Callao	2	61.1	65.0	68.9	72.8	76.7	80.6	84.5	88.4	92.3
Ica	3	59.0	62.9	66.8	70.7	74.6	78.5	82.4	86.3	90.2
Moquegua	4	38.2	42.1	46.0	49.9	53.8	57.7	61.6	65.5	69.4
Arequipa	5	35.2	39.1	43.0	46.9	50.8	54.7	58.6	62.5	66.4
Cusco	6	34.3	38.2	42.1	46.0	49.9	53.8	57.7	61.6	65.5
Lima Provincias	7	29.6	33.5	37.4	41.3	45.2	49.1	53.0	56.9	60.8
Moravia	8	28.5	32.4	36.3	40.2	44.1	48.0	51.9	55.8	59.7
Tarma	9	27.9	31.8	35.7	39.6	43.5	47.4	51.3	55.2	59.1
La Libertad	10	26.0	29.9	33.8	37.7	41.6	45.5	49.4	53.3	57.2
Tumbes	11	25.8	29.7	33.6	37.5	41.4	45.3	49.2	53.1	57.0
Lambayeque	12	25.1	29.0	32.9	36.8	40.7	44.6	48.5	52.4	56.3
Aparímac	13	24.5	28.4	32.3	36.2	40.1	44.0	47.9	51.8	55.7
Junió	14	23.5	27.4	31.3	35.2	39.1	43.0	46.9	50.8	54.7
Ancaich	15	23.5	27.4	31.3	35.2	39.1	43.0	46.9	50.8	54.7
Ayacucho	16	22.3	26.2	30.1	34.0	37.9	41.8	45.7	49.6	53.5
Amazonas	17	21.5	25.4	29.3	33.2	37.1	41.0	44.9	48.8	52.7
Loreto	18	20.5	24.4	28.3	32.2	36.1	40.0	43.9	47.8	51.7
Piura	19	20.2	24.1	28.0	31.9	35.8	39.7	43.6	47.5	51.4
Lambayeque	20	20.2	24.1	28.0	31.9	35.8	39.7	43.6	47.5	51.4
Huancó	21	18.8	22.7	26.6	30.5	34.4	38.3	42.2	46.1	50.0
Madre de Dios	22	18.4	22.3	26.2	30.1	34.0	37.9	41.8	45.7	49.6
San Martín	23	17.3	21.2	25.1	29.0	32.9	36.8	40.7	44.6	48.5
Huancaezuela	24	14.7	18.6	22.5	26.4	30.3	34.2	38.1	42.0	45.9
Cajamarca	25	12.2	16.1	20.0	23.9	27.8	31.7	35.6	39.5	43.4
Piura	26	9.3	13.2	17.1	21.0	24.9	28.8	32.7	36.6	40.5
Lima	27	7.3	11.2	15.1	19.0	22.9	26.8	30.7	34.6	38.5

En el caso de pilares y factores, los años mencionados hacen referencia al año de elaboración del Índice. En el caso de variables se hace referencia al año de la variable.

Guía de Lectura

5

Análisis de Perfiles Regionales

5.1

Análisis de Perfiles Regionales

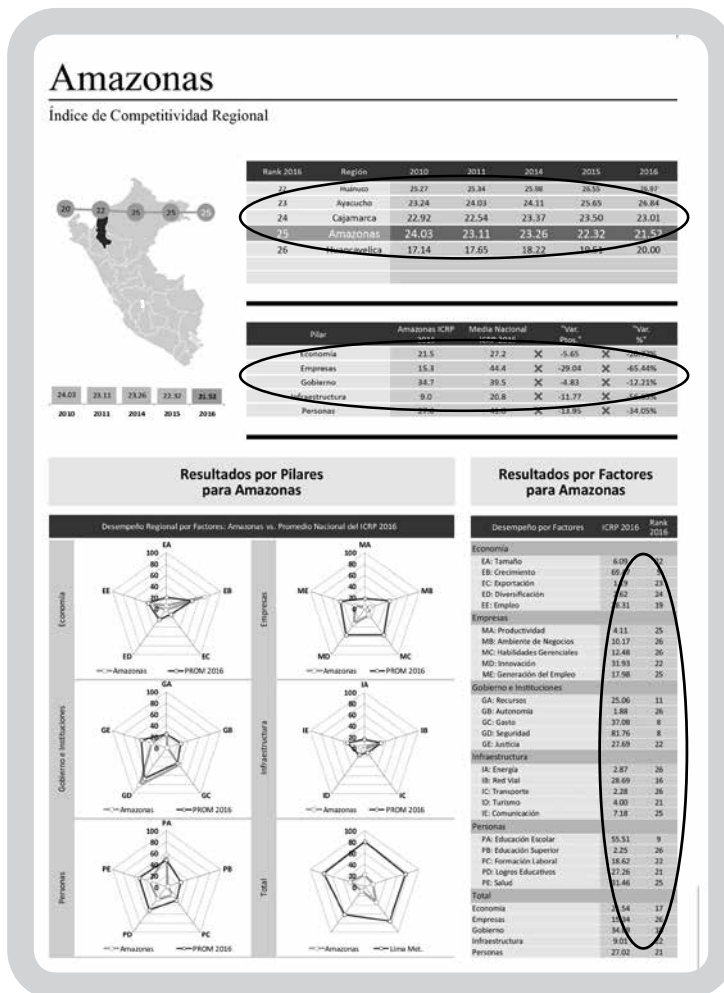

→ Muestra la evolución del Índice y posición de la región en mención y las regiones más cercanas.

→ Muestra el valor y variaciones de los pilares con respecto a la media nacional.

→ Muestra el valor y ranking de los 25 factores de la región.

Guía de Lectura

5.2 Análisis de Perfiles Regionales

Arequipa

Resultados Comparados por Factores

FACTOR	ICRP 2016	ICRP 2015	ICRP 2014	ICRP 2011	ICRP 2010
1 Seguridad (Gobierno)	5 77.8 ←	5 78.5 ←	5 79.2 ←	4 91.6 ←	3 91.3 ←
2 Crecimiento (Economía)	3 73.4 ←	3 67.2 ←	3 72.7 ←	2 92.9 ←	2 94.1 ←
3 Educación Escolar (Personas)	6 64.4 ←	6 65.0 ←	5 64.6 ←	5 61.4 ←	6 64.5 ←
4 Gasto (Gobierno)	13 63.7 ←	12 62.6 ←	13 62.7 ←	9 60.4 ←	11 53.3
5 Innovación (Empresas)	11 63.6 ←	12 60.9 ←	14 59.7 ←	8 64.0 ←	6 63.9 ←
6 Salud (Personas)	2 61.4 ←	2 59.6 ←	2 59.2	1 60.1 ←	2 58.3
7 Red Vial (Infraestructura)	2 59.3	2 59.7 ←	4 58.2	7 48.1	13 37.1
8 Empleo (Economía)	3 59.0	3 58.8	3 59.5 ←	2 61.9 ←	2 62.7 ←
9 Justicia (Gobierno)	3 50.1	5 48.4	3 48.8	7 48.2	3 57.8
10 Logros Educativos (Personas)	15 47.3	14 46.5	14 45.0	11 46.9	10 50.3
11 Recursos (Gobierno)	23 46.7	22 47.3	22 48.5	23 46.5	23 42.8
12 Formación Laboral (Personas)	5 42.1	6 38.2	9 32.2	17 29.4 ←	16 27.7 ←
13 Generación del Empleo (Empresas)	4 41.9	3 44.0	3 46.9	3 46.9	2 45.0
14 Habilidades Gerenciales (Empresas)	5 39.9	5 39.9	6 40.4	7 40.6	7 39.7
15 Ambiente de Negocios (Empresas)	4 38.1	4 40.2	4 41.4	4 37.8	3 36.8
16 Comunicación (Infraestructura)	6 37.2	6 35.6	6 37.0	6 36.1	9 28.2 ←
17 Tamaño (Economía)	16 37.2	14 47.7	12 60.4 ←	7 59.3	3 64.5 ←
18 Productividad (Empresas)	3 35.5	3 35.4	2 36.9	2 33.7	2 28.3 ←
19 Turismo (Infraestructura)	21 30.1	22 28.8 ←	25 25.8 ←	17 32.2	10 43.9
20 Energía (Infraestructura)	5 27.0 ←	4 31.5	4 35.3	4 31.0	3 33.7
21 Diversificación (Economía)	14 21.4 ←	13 22.3 ←	12 19.5 ←	12 12.5 ←	10 11.7 ←
22 Transporte (Infraestructura)	6 18.4 ←	6 18.4 ←	6 16.9 ←	6 17.9 ←	4 16.7 ←
23 Educación Superior (Personas)	21 17.9 ←	20 17.8 ←	21 28.3 ←	16 42.0	17 38.9
24 Autonomía (Gobierno)	7 16.8 ←	7 16.8 ←	7 16.8 ←	7 16.5 ←	5 14.7 ←
25 Exportación (Economía)	2 16.6 ←	2 16.7 ←	3 14.8 ←	4 10.9 ←	5 12.1 ←

Muestra el valor de los 25 factores clasificados en cuatro percentiles para los años 2010, 2011, 2014, 2015 y 2016.

Guía de Lectura

5.3 Análisis de Perfiles Regionales

Apurímac

Variables del Índice de Competitividad

PILAR 1: Economía	Valor 2016	Rank 2016
Tamaño		
Producto Bruto Interno Real (Millones de Nuevos Soles Base 1994)	S/. 1,317.81	24
Producto Bruto Interno Real (Nuevos Soles Base 1994) ÷ Población del Departamento	S/. 2,872.11	25
Crecimiento		
Tasa de Crecimiento Acumulada del Producto Bruto Interno Real 2015/2012 (Nuevos Soles Base 1994) (x 100)	25.13	4
Tasa de Crecimiento Acumulada del Producto Bruto Interno Real Per Cápita 2015/2012 (Nuevos Soles Base 1994) (x 100)	23.24	3
Exportación		
Número de DUAs (Declaración Única de Aduanas)	30	25
Peso Neto (Millones de Kilogramos) de las Exportaciones Definitivas No Tradicionales (Partidas con Valor Total Mayor a US\$ 2,000,000)	0.32	24
Valor FOB Millones de US\$ de las Exportaciones Definitivas No Tradicionales (Partidas con Valor Total Mayor a US\$ 2,000,000)	USD 0.93	25
Valor FOB US\$ de las Exportaciones Definitivas No Tradicionales (Partidas con Valor Total Mayor a US\$ 2,000,000) ÷ Producto Bruto Interno Corriente US\$ (x100)	0.08	25
Diversificación		
Número de Países de Destino de las Exportaciones No Tradicionales (Partidas con Valor Total Mayor a US\$ 2,000,000)	10	24
Número de Partidas Arancelarias de las Exportaciones No Tradicionales (Partidas con Valor Total Mayor a US\$ 2,000,000)	13	21
Empleo		
Ingreso Promedio Mensual de la PEA Ocupada por Categoría Ocupacional: Asalariado Privado (Nuevos Soles)	S/. 772.00	23
Ingreso Promedio Mensual de la PEA Ocupada por Categoría Ocupacional: Empleador (Nuevos Soles)	S/. 932.00	26
Ingreso Promedio Mensual de la PEA Ocupada por Categoría Ocupacional: Independiente (Nuevos Soles)	S/. 614.00	16
Población Económicamente Activa Ocupada (En Miles)	263.83	19
Población Económicamente Activa Ocupada ÷ Población en Edad de Trabajar (x 100)	83.12	1

Apurímac

Variables del Índice de Competitividad

PILAR 2: Empresas	Valor 2016	Rank 2016
Productividad		
Población Económicamente Activa Ocupada de 14 a más Años	252,464.66	20
Producto Bruto Interno Corrientes (Nuevos Soles) ÷ Población Económicamente Activa Ocupada	S/. 12,786.99	26
Ambiente de Negocios		
¿En su Región Nacen Empresas Regularmente?	2.98	22
¿Es Fácil Sacar Adelante una Empresa en su Región?	3.10	7
¿Las Empresas en su Región son Exitosas?	3.09	19
Créditos y Depósitos (Nuevos Soles) ÷ Producto Bruto Interno Corriente (Nuevos Soles)	0.44	6
Número de Empresas con más de 10 Trabajadores	71	24
Número de Oficinas de Empresas Bancarias ÷ Población del Departamento (x 100,000)	9.59	16
Habilidades Gerenciales		
¿El Empresario en su Región Planifica a Largo Plazo?	2.72	20
¿El Empresario en su Región Tiene Capacidad de Responder a Cambios que Afectan su Negocio?	2.99	20
¿El Empresario en su Región Tiene Capacidad para Exportar sus Productos?	2.63	23
¿La Calidad de los Gerentes en su Región es Buena?	2.74	23
Innovación		
¿El Empresario en su Región se Esfuerza por Crear Permanentemente Nuevos Productos o Servicios?	2.89	23
¿En su Región Existen Casos de Empresas / Personas Innovadoras?	3.17	14
¿En su Región Existen Productos / Servicios Innovadores?	3.09	13
¿Las Empresas en su Región Mejoran Permanentemente sus Técnicas y Procesos?	2.81	23
Generación del Empleo		
¿El Nivel Salarial en las Empresas de su Región es Adecuado?	2.50	18
¿El Trabajador Independiente Tiene Oportunidades de Trabajo en su Región?	2.51	23
¿Las Empresas en su Región Ofrecen Empleo Estable o Fijo?	2.70	11
¿Las Empresas en su Región Tienen Puestos Bien Remunerados?	2.61	7
¿Los Sobrecostos Laborales Limitan la Generación de Empleo en las Empresas de su Región?	3.35	15

Muestra la posición y valor de las 90 variables, clasificándolas en tres subcategorías.

2016

RESULTADOS DEL ICRP



ÍNDICE DE COMPETITIVIDAD REGIONAL DEL PERÚ



ECENTRUM
GRADUATE BUSINESS SCHOOL
PONTIFICIA UNIVERSIDAD CATÓLICA DEL PERÚ

Índice de Competitividad Regional del Perú 2016

La presentación de los resultados del Índice de Competitividad Regional del Perú 2016 (ICRP 2016) coincide con el inicio de un nuevo gobierno, así como con cambios políticos y económicos en las principales economías del mundo. En tal sentido, la coyuntura actual obliga a reflexionar sobre la competitividad nacional y para cada una de las 26 regiones del país, bajo la premisa de que los cambios que se están dando en el mundo impactarán definitivamente la *performance* de nuestras regiones, muchas de ellas cada vez más expuestas a los vaivenes de la globalización, a los tratados comerciales o las orientaciones políticas de los principales países importadores. La competitividad de las regiones y de las ciudades se vuelve un elemento crítico para enfrentar el futuro inmediato.

Considerando los resultados del ICRP 2016 y del *Ranking* de Competitividad Mundial 2016 del *International Institute for Management Development* (IMD 2016), podemos concluir que la competitividad del país ha retrocedido. A nivel país, Perú se ubica en el puesto 54 de 61 países (en el año 2008 se ubicó en la posición 35), y los resultados a nivel de las 26 regiones muestran resultados mixtos, sin cambios significativos que muestren un avance. Ante esta evidencia, una rápida conclusión es que el crecimiento económico observado desde varios lustros atrás, no se ha transformado en mejoras competitivas que permitan incrementar la productividad y la calidad de vida de las personas dentro de cada región. Asimismo, al enfocar el análisis en el proceso de descentralización se puede concluir que ha sido un fracaso, debido a que aún permanecen las deficiencias a nivel de capacidades, autonomía y toma de decisiones de los gobiernos regionales.

Resultado General

El ICRP 2016 está conformado por cinco pilares los cuales de manera agregada miden la capacidad que tiene una región para administrar sus recursos y capacidades a fin de generar bienestar en su población. Cada pilar analiza la competitividad de las 26 regiones del país en los siguientes aspectos: (a) Economía, (b) Empresas, (c) Gobierno, (d) Infraestructura y, (e) Personas. La Figura 1, muestra los resultados generales del *ranking* del ICRP para el año 2016, dividido en siete grupos acorde al nivel de competitividad relativa que muestran.



Figura 1: Resultados generales ICRP 2016.

Lima Metropolitana se mantiene en el primer lugar del *ranking* del ICRP 2016 con 73.43 puntos y, de acuerdo a la Figura 1, se reduce ligeramente la diferencia con el segundo lugar, donde se sigue posicionando Callao, 51.90 puntos. En las primeras nueve posiciones se ubican las mismas regiones del *ranking* del ICRP 2015, ver Tabla 1. Del puesto 20 al puesto 26 se mantienen en sus posiciones del ICRP 2015 las siguientes regiones en orden: Pasco con 27.32 puntos, Apurímac con 27.09 puntos, Huánuco con 26.97 puntos, Ayacucho con 26.84 puntos, Cajamarca con 23.01 puntos, Amazonas con 21.52 puntos, Huancavelica que cierra el *ranking* con 20 puntos. Es esta última región la cual, a pesar de haber mejorado considerablemente sus indicadores sociales, como pobreza extrema o analfabetismo se ha mantenido al final del *ranking* en todas las ediciones que se han realizado.

Tabla 1

Resultados Generales del ICRP 2014 al 2016

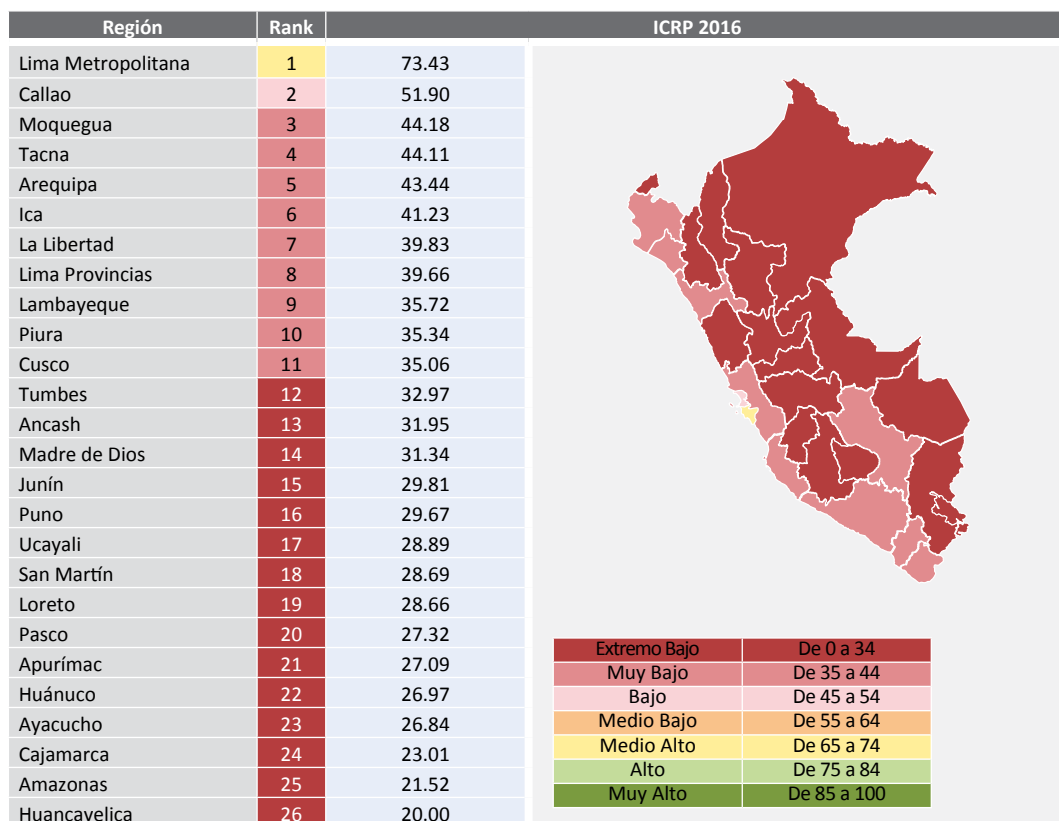
Región	Rank	2014	Rank	2015	Rank	2016
Lima Metropolitana	1	69.97	1	72.66	1	73.43
Callao	2	47.77	2	50.36	2	51.90
Moquegua	5	43.57	3	44.37	3	44.18
Tacna	4	44.41	4	44.21	4	44.11
Arequipa	3	44.42	5	43.51	5	43.44
Ica	6	41.83	6	40.79	6	41.23
La Libertad	7	39.37	7	39.57	7	39.83
Lima Provincias	9	36.62	8	38.54	8	39.66
Lambayeque	8	36.78	9	35.64	9	35.72
Piura	11	34.72	11	34.91	10	35.34
Cusco	10	34.75	10	34.96	11	35.06
Tumbes	13	33.42	12	32.70	12	32.97
Ancash	14	32.70	13	32.17	13	31.95
Madre de Dios	12	33.55	14	31.93	14	31.34
Junín	16	31.10	15	30.11	15	29.81
Puno	15	31.58	16	29.97	16	29.67
Ucayali	20	28.45	19	28.40	17	28.89
San Martín	18	29.65	17	28.72	18	28.69
Loreto	17	30.42	18	28.70	19	28.66
Pasco	19	29.12	20	27.83	20	27.32
Apurímac	22	25.30	21	26.73	21	27.09
Huánuco	21	25.97	22	26.55	22	26.97
Ayacucho	23	24.11	23	25.65	23	26.84
Cajamarca	24	23.37	24	23.50	24	23.01
Amazonas	25	23.26	25	22.32	25	21.52
Huancavelica	26	18.22	26	19.51	26	20.00

Extremo Bajo	Muy Bajo	Bajo	Medio Bajo	Medio Alto	Alto	Muy Alto
De 0 a 34	De 35 a 44	De 45 a 54	De 55 a 64	De 65 a 74	De 75 a 84	De 85 a 100

Si se analizan los cambios en posiciones, se puede observar en la Figura 2 que solo se han registrado avances en Piura y Ucayali. Por su parte, las regiones que cedieron posiciones son: Cusco, Loreto y San Martín. La mayoría de regiones ha tenido cambios marginales en los puntajes obtenidos para el 2016 si se compara con los logrados en el 2015.



Figura 2. Variaciones de posición y puntaje ICRP 2016 vs ICRP 2015.

En la Figura 3, se compara los resultados obtenidos por el ICRP del 2014 con los resultados del ICRP 2016 a fin de evaluar avances en los tres últimos años. De este análisis se concluye que la gran mayoría de regiones no ha presentado una mejora significativa en sus resultados. Salvo algunas excepciones, se observa que en la mayoría se profundizan las diferencias y se agrandan las brechas entre Lima y el resto del país.

Regiones	"Variación ICRP 16 - ICRP 14"	Regiones	"Variación ICRP 16 - ICRP 14"
(1) Lima Metropolitana	↑ 3.5	(14) Madre de Dios	↓ -2.2
(2) Callao	↑ 4.1	(15) Junín	↓ -1.3
(3) Moquegua	↗ 0.6	(16) Puno	↓ -1.9
(4) Tacna	↘ -0.3	(17) Ucayali	↗ 0.4
(5) Arequipa	↘ -1.0	(18) San Martín	↘ -1.0
(6) Ica	↘ -0.6	(19) Loreto	↓ -1.8
(7) La Libertad	↗ 0.5	(20) Pasco	↓ -1.8
(8) Lima Provincias	↑ 3.0	(21) Apurímac	↑ 1.8
(9) Lambayeque	↓ -1.1	(22) Huánuco	↗ 1.0
(10) Piura	↗ 0.6	(23) Ayacucho	↑ 2.7
(11) Cusco	↗ 0.3	(24) Cajamarca	↘ -0.4
(12) Tumbes	↘ -0.5	(25) Amazonas	↓ -1.7
(13) Ancash	↘ -0.8	(26) Huancavelica	↑ 1.8

↑ Avance significativo	↗ Avance bajo	↘ Retroceso bajo	↓ Retroceso significativo
------------------------	---------------	------------------	---------------------------

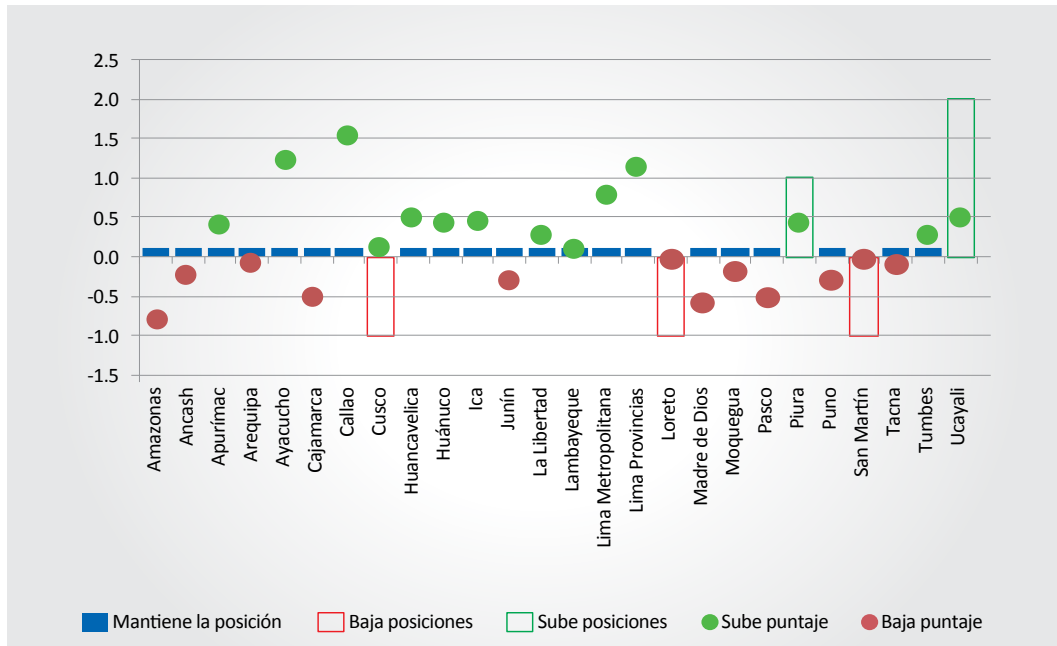
Figura 3. Variación de los puntajes del ICRP 2014 vs ICRP 2016.

En la Figura 4 se muestra un análisis más detallado de los resultados generales en donde se evidencia la ventaja de Lima Metropolitana y el Callao con respecto al resto de regiones. Acorde a la escala presentada, prácticamente todas las regiones (con excepción de Lima y Callao), muestran un nivel de competitividad catalogado como “muy bajo” y “extremo bajo”. Inclusive, Lima Metropolitana llega solo a un nivel “medio alto”. La Figura 4 también permite comparar la posición relativa de las regiones en el ICRP 2014 contra el puntaje en el ICRP 2016. Es evidente que en estos tres años solo Lima Metropolitana y el Callao lograron avances significativos. El resto de regiones se mantiene en las dos últimas categorías de la clasificación. Se puede destacar el avance de Lima Provincias y Ayacucho en tres puntos, Apurímac y Huancavelica en dos puntos y Huánuco, Piura y Moquegua en un punto. El resto de regiones se mantiene o retroceden hasta dos puntos.



Figura 4. Resultados generales comparados ICRP 2014 vs ICRP 2016.

En la Figura 5 podemos focalizar los datos de las regiones del nivel “muy bajo” y “extremo bajo” en términos de competitividad. Observamos que las regiones que destacan son Tacna, Arequipa e Ica; siendo estas las regiones con mejores posibilidades de dejar la clasificación de “muy bajo”. Las regiones de La Libertad, Lima Provincias y Lambayeque están en un siguiente grupo que empieza a destacarse del resto de regiones.

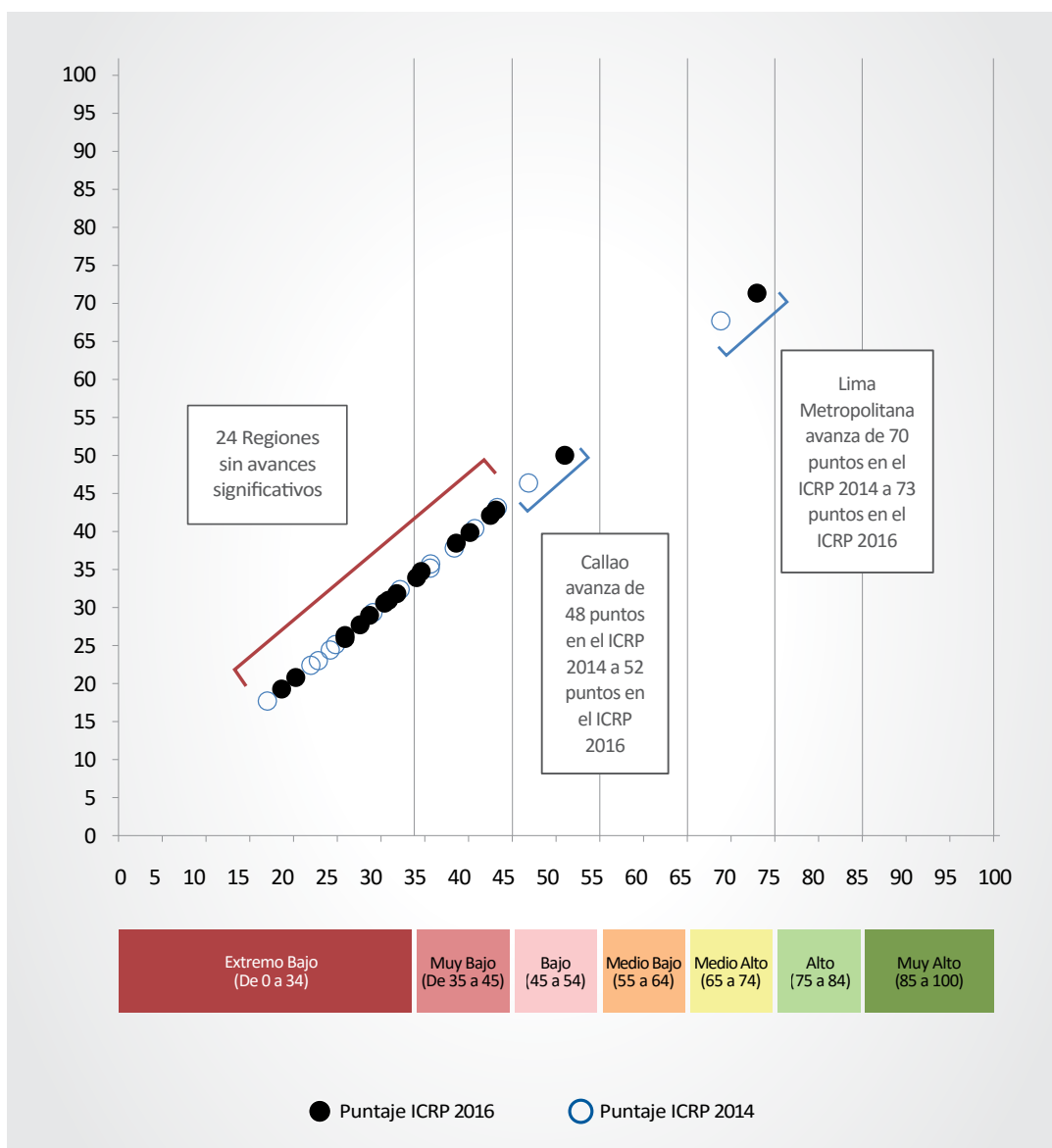

Figura 5. Resultados generales comparados ICRP 2014 vs ICRP 2016 según tamaño poblacional.

Un importante análisis es el que se desprende de la comparación de los resultados del Índice de Competitividad Regional del Perú 2016 (ICRP 2016) y el Índice de Progreso Social Regional Perú 2016 (IPSR 2016). En la Figura 6 podemos observar los resultados del ICRP 2016 en el eje vertical, mientras que los resultados del IPSR 2016 los encontramos en el eje horizontal. En cada intersección el tamaño de la burbuja representa el tamaño de la población de la región. A pesar de que la correlación entre competitividad y progreso social es alta (0.69), podemos observar que no es lineal y revela un descalce para varias regiones en los resultados del 2016 entre el avance de la competitividad y el avance del progreso social. Por ejemplo, regiones del norte del país como Ancash, Lambayeque, La Libertad, Piura y Tumbes, se ubican en la categoría “muy bajo” en términos de competitividad, pero en progreso social se ubican dos categorías por encima en “medio bajo”. Esta efectividad de las regiones norteñas de convertir su desarrollo competitivo en progreso social contrasta con las regiones de la selva, las que figuran en el recuadro “muy bajo” o “extremo bajo” para ambos indicadores.

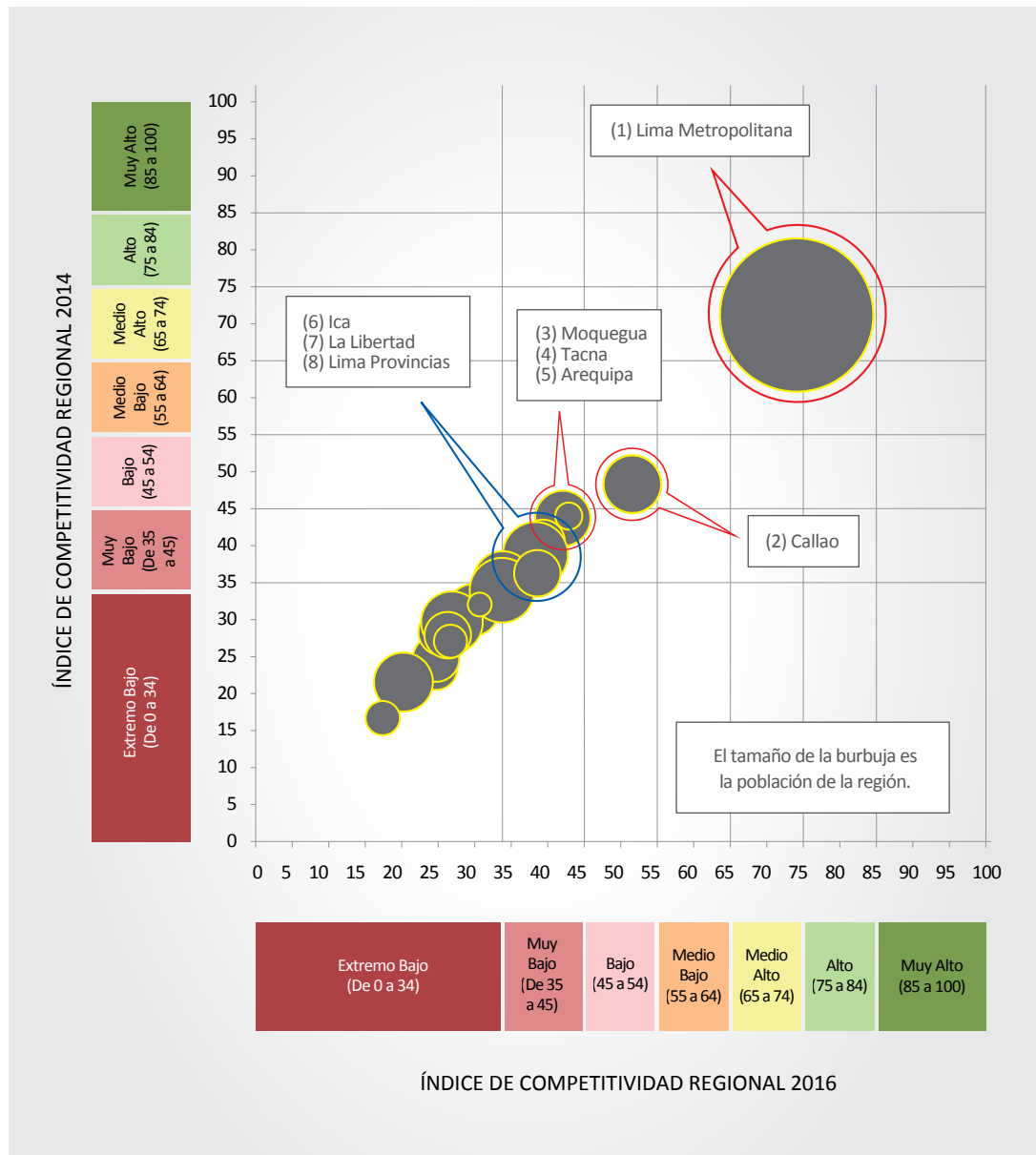

Figura 6. Índice de Competitividad Regional Perú 2016 y el Índice de Progreso Social Regional Perú 2016.

Pilar Economía

El pilar Economía mide el tamaño de la economía regional, su capacidad de lograr un crecimiento sostenido, su nivel de integración con el mundo a través de las exportaciones y la diversificación de su oferta, así como su capacidad de generar empleo.

En la edición 2016 este pilar muestra un notable desempeño para Lima Metropolitana, la cual se mantiene como líder del ranking y mejorando su puntaje 80.47 puntos tal y como se muestra en la Figura 7. Ello se debe al aumento en tamaño de la economía, específicamente al crecimiento del PBI, así como en el aumento del empleo. Como se observa en la Tabla 2, la región Callao presentó una leve caída en puntaje mas no en posición, pues se mantiene en la ubicación dos. El mismo análisis es válido para Piura, 38.64 a 38 puntos y Arequipa, 37.38 a 35.23 puntos, pues mantienen su posición pero con un menor puntaje.

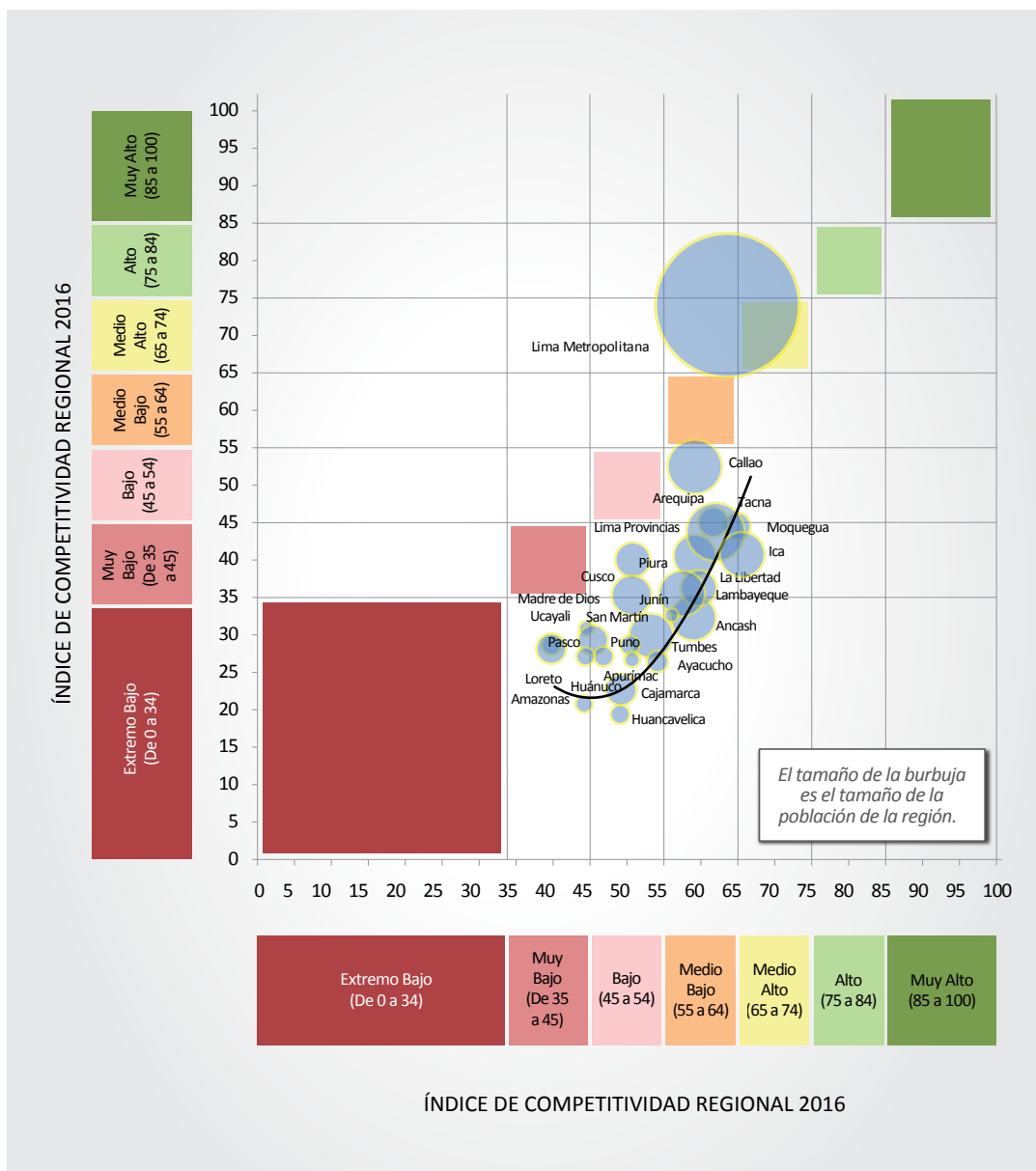

Figura 7. Resultados del Pilar Economía ICRP 2016.

Asimismo, en la Tabla 2 se puede visualizar que en el último lugar figura la región Pasco, con una actividad económica que se rige mayoritariamente por la minería y en un ambiente de incertidumbre ante los conflictos por la expansión de proyectos mineros importantes para la región. Desde la primera edición del ICRP, esta región figura al final del *ranking*.

Tabla 2

Resultados Pilar Economía 2014 - 2015 - 2016

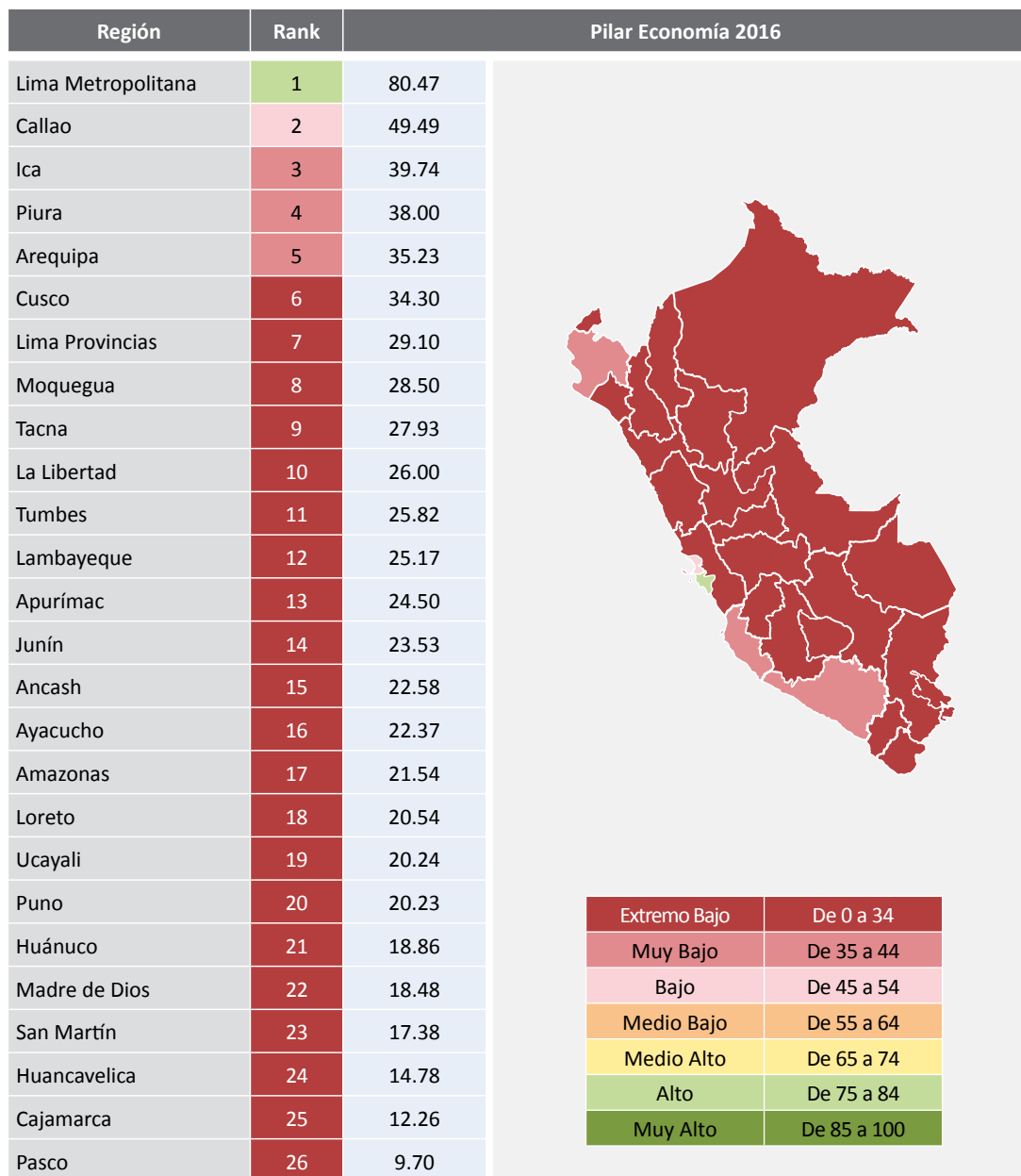
Región	Rank	2014	Rank	2015	Rank	2016
Lima Metropolitana	1	75.42	1	78.24	1	80.47
Callao	2	50.15	2	49.83	2	49.49
Ica	3	42.59	3	39.43	3	39.74
Piura	5	37.07	4	38.64	4	38.00
Arequipa	4	39.55	5	37.38	5	35.23
Cusco	6	32.53	6	34.12	6	34.30
Lima Provincias	12	27.29	10	27.61	7	29.10
Moquegua	10	29.74	8	28.64	8	28.50
Tacna	7	31.57	7	29.87	9	27.93
La Libertad	8	30.35	11	27.32	10	26.00
Tumbes	9	30.28	9	27.69	11	25.82
Lambayeque	11	27.42	12	25.95	12	25.17
Apurímac	15	23.76	13	25.36	13	24.50
Junín	14	23.86	14	24.39	14	23.53
Ancash	16	23.42	16	22.22	15	22.58
Ayacucho	19	22.34	17	21.78	16	22.37
Amazonas	13	24.25	15	22.94	17	21.54
Loreto	18	22.43	18	21.45	18	20.54
Ucayali	20	21.99	20	20.99	19	20.24
Puno	17	22.94	19	21.42	20	20.23
Huánuco	23	19.65	21	19.71	21	18.86
Madre de Dios	21	21.68	23	18.69	22	18.48
San Martín	22	21.41	22	18.91	23	17.38
Huancavelica	25	17.04	24	16.23	24	14.78
Cajamarca	24	17.88	25	13.24	25	12.26
Pasco	26	11.64	26	10.62	26	9.70

Extremo Bajo	Muy Bajo	Bajo	Medio Bajo	Medio Alto	Alto	Muy Alto
De 0 a 34	De 35 a 44	De 45 a 54	De 55 a 64	De 65 a 74	De 75 a 84	De 85 a 100

En el pilar Economía, las variaciones de puntaje han sido principalmente a la baja, así como lo muestra la Figura 8, resaltando solamente el resultado positivo de Lima Metropolitana y Lima Provincias. Por su parte, Arequipa y Tacna son las regiones que más han caído en puntaje, ambas en casi dos puntos por debajo al de la edición del año pasado. Lima Provincias es la región que más ha escalado en este pilar, logrando subir tres posiciones del ranking ICRP 2015 al 2016.



Figura 8. Variaciones en el Pilar Economía de posición y puntaje ICRP 2016 vs ICRP 2015.

Al realizar un análisis hacia atrás se puede observar, en la Figura 9, que del 2014 al 2016, la mayoría de regiones ha tenido caídas en posiciones y solamente tres de las 26 han mejorado en los últimos tres años de manera significativa. Lima Provincias ha evidenciado un cambio positivo notable, pues comparada con su posición de hace tres años, ha escalado cinco posiciones, siendo la región que más ha avanzado en el Pilar Economía.

Regiones	"Variación ICRP 16 - ICRP 14"	Regiones	"Variación ICRP 16 - ICRP 14"
(1) Lima Metropolitana	↑ 5.0	(14) Junín	↘ -0.3
(2) Callao	↘ -0.7	(15) Ancash	↘ -0.8
(3) Ica	↓ -2.9	(16) Ayacucho	↗ 0.0
(4) Piura	↗ 0.9	(17) Amazonas	↓ -2.7
(5) Arequipa	↓ -4.3	(18) Loreto	↓ -1.9
(6) Cusco	↑ 1.8	(19) Ucayali	↓ -1.8
(7) Lima Provincias	↑ 1.8	(20) Puno	↓ -2.7
(8) Moquegua	↓ -1.2	(21) Huánuco	↘ -0.8
(9) Tacna	↓ -3.6	(22) Madre de Dios	↓ -3.2
(10) La Libertad	↓ -4.3	(23) San Martín	↓ -4.0
(11) Tumbes	↓ -4.5	(24) Huancavelica	↓ -2.3
(12) Lambayeque	↓ -2.2	(25) Cajamarca	↓ -5.6
(13) Apurímac	↗ 0.7	(26) Pasco	↓ -1.9

↑ Avance significativo	↗ Avance bajo	↘ Retroceso bajo	↓ Retroceso significativo
------------------------	---------------	------------------	---------------------------

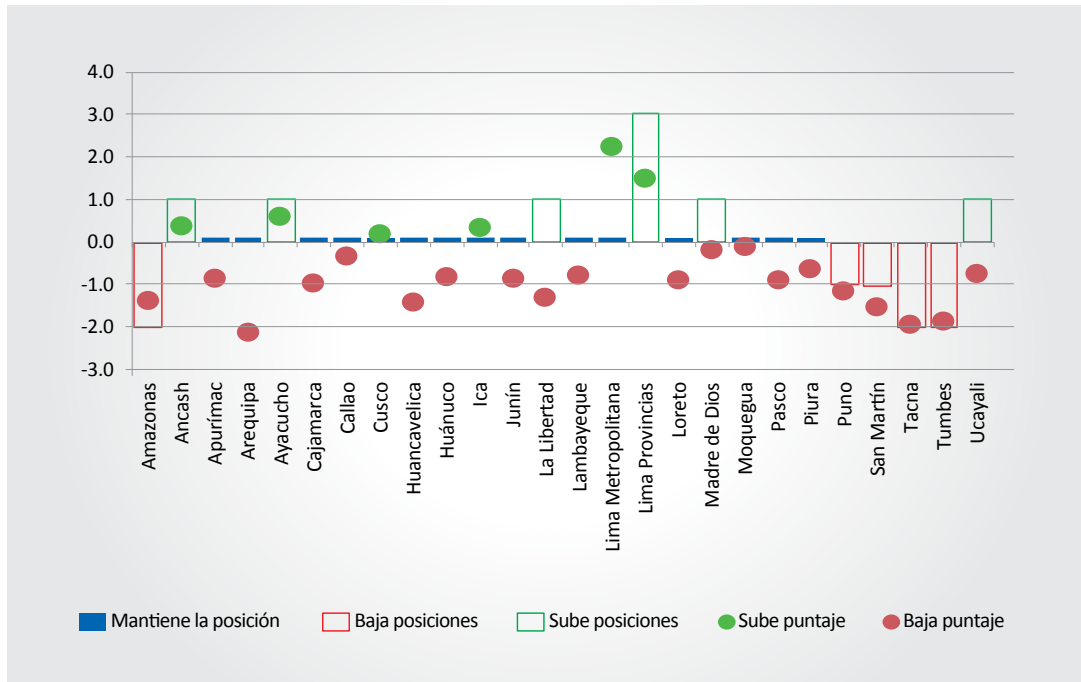
Figura 9. Variación de los puntajes del Pilar Economía ICRP 2014 - ICRP 2016.

Pilar Empresas

En el Pilar Empresas del ICRP 2016 se miden factores como la productividad, el ambiente de los negocios dentro de la región, las habilidades gerenciales, la innovación y la generación de empleo. Los datos de los factores se consiguen de las respuestas obtenidas de encuestas que son estratégicamente realizadas a empresarios líderes de cada región.

En la Figura 10 se observa que Lima Metropolitana vuelve a liderar otro pilar más, 74.76 puntos; seguida por La Libertad, 61.54 puntos; Tacna, 57.36 puntos; Callao, 55.74 puntos y Lima Provincias, 53.23 puntos, que cierra el *top 5*. En el último lugar se ubica la región de Amazonas con 15.34 puntos, y como se puede observar en la Tabla 3, con un puntaje menor al obtenido el año pasado.



Figura 10. Resultados del Pilar Empresas ICRP 2016.

El resultado obtenido por la región Amazonas se puede explicar por la alta informalidad que presenta, los conflictos y desacuerdos entre la población indígena y las autoridades del Estado, contaminación y depredación del ecosistema (por ejemplo, paulatinos derrames de petróleo), así como la situación geográfica que hace aún complicada la logística de una empresa.

Tabla 3

Resultados Pilar Empresas 2014 - 2015 - 2016

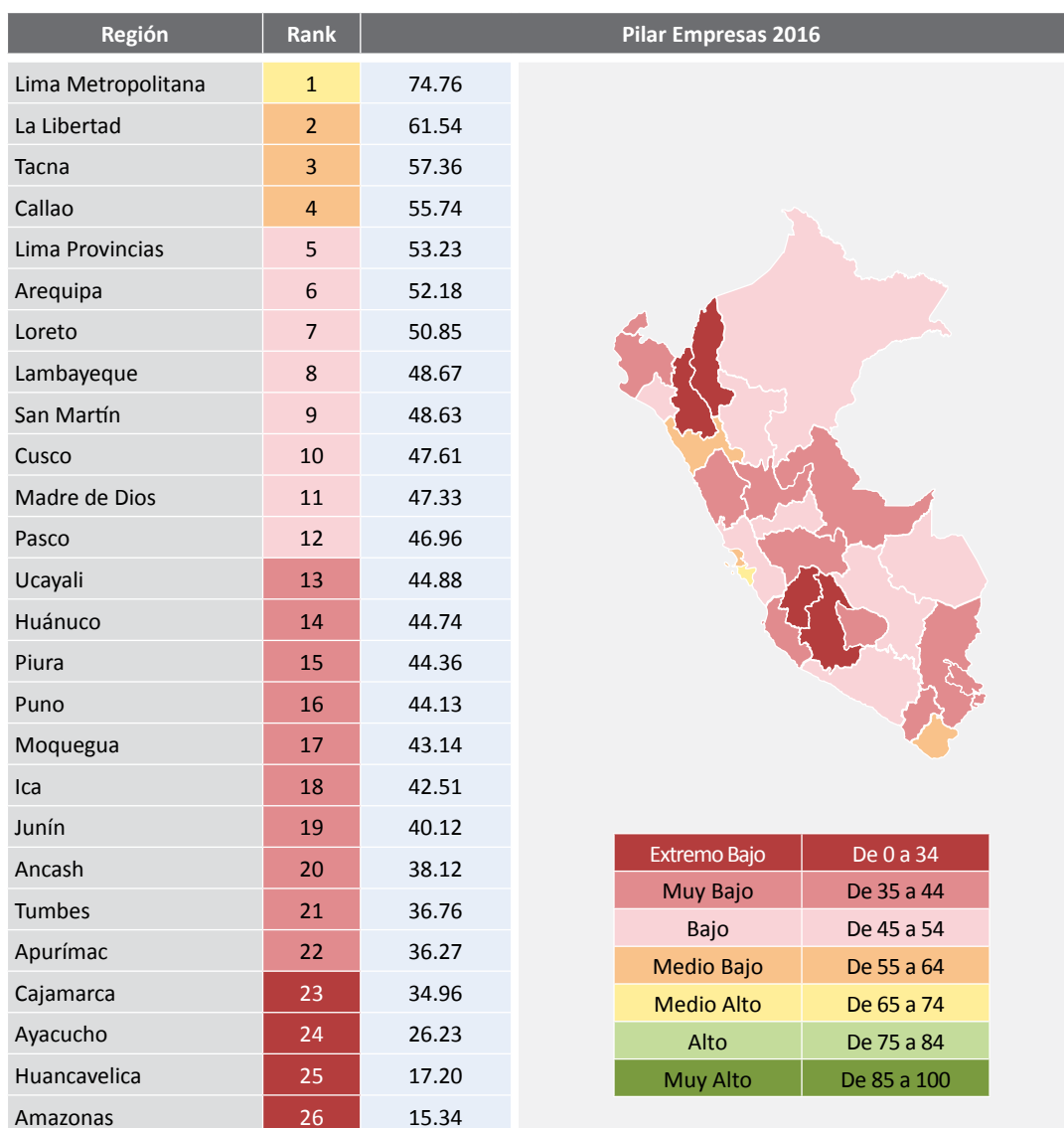
Región	Rank	2014	Rank	2015	Rank	2016
Lima Metropolitana	1	71.18	1	74.28	1	74.76
La Libertad	3	60.20	2	60.67	2	61.54
Tacna	2	61.76	3	59.75	3	57.36
Callao	10	48.01	4	53.87	4	55.74
Lima Provincias	5	52.78	5	53.39	5	53.23
Arequipa	6	52.15	6	52.23	6	52.18
Loreto	4	54.62	7	51.11	7	50.85
Lambayeque	9	48.41	9	48.23	8	48.67
San Martín	11	47.29	10	47.41	9	48.63
Cusco	14	45.19	11	47.13	10	47.61
Madre de Dios	12	46.92	12	46.57	11	47.33
Pasco	7	49.92	8	48.51	12	46.96
Ucayali	16	43.58	17	44.13	13	44.88
Huánuco	18	42.71	16	44.35	14	44.74
Piura	15	44.89	15	44.37	15	44.36
Puno	8	48.47	13	45.65	16	44.13
Moquegua	13	46.57	14	45.10	17	43.14
Ica	19	41.59	18	42.24	18	42.51
Junín	17	43.54	19	41.53	19	40.12
Ancash	21	39.46	20	38.66	20	38.12
Tumbes	20	40.01	21	38.41	21	36.76
Apurímac	22	34.59	22	36.49	22	36.27
Cajamarca	23	32.96	23	34.87	23	34.96
Ayacucho	24	27.65	24	27.34	24	26.23
Huancavelica	26	16.78	25	17.98	25	17.20
Amazonas	25	20.17	26	17.44	26	15.34

Extremo Bajo	Muy Bajo	Bajo	Medio Bajo	Medio Alto	Alto	Muy Alto
De 0 a 34	De 35 a 44	De 45 a 54	De 55 a 64	De 65 a 74	De 75 a 84	De 85 a 100

En la Figura 11, al comparar las posiciones ganadas en el ICRP 2016 con respecto al del año pasado, Ucayali es la región que sube cuatro puestos, seguido por Huánuco con dos posiciones. Por otro lado, Puno y Moquegua caen tres posiciones ambas, pero es Pasco la región que más ha retrocedido en posiciones, bajando cuatro.



Figura 11. Variaciones en el Pilar Empresas de posición y puntaje ICRP 2016 vs ICRP 2015.

Al realizar una comparación del 2014 con el 2016, la situación empresarial en la mayoría de las regiones ha mejorado. Son nueve las regiones que registran un avance significativo, seis un avance bajo y 11 un retroceso. En resumen las regiones que lideran en pilar empresas suben en su mayoría, mientras que las regiones que cierran la tabla bajan (en similar número); situación que agudiza las brechas empresariales en las regiones.

Regiones	"Variación ICRP 16 - ICRP 14"	Regiones	"Variación ICRP 16 - ICRP 14"
(1) Lima Metropolitana	↑ 3.6	(14) Huánuco	↑ 2.0
(2) La Libertad	↑ 1.3	(15) Piura	↘ -0.5
(3) Tacna	↓ -4.4	(16) Puno	↓ -4.3
(4) Callao	↑ 7.7	(17) Moquegua	↓ -3.4
(5) Lima Provincias	↗ 0.5	(18) Ica	↗ 0.9
(6) Arequipa	↗ 0.0	(19) Junín	↓ -3.4
(7) Loreto	↓ -3.8	(20) Ancash	↓ -1.3
(8) Lambayeque	↗ 0.3	(21) Tumbes	↓ -3.2
(9) San Martín	↑ 1.3	(22) Apurímac	↑ 1.7
(10) Cusco	↑ 2.4	(23) Cajamarca	↑ 2.0
(11) Madre de Dios	↗ 0.4	(24) Ayacucho	↓ -1.4
(12) Pasco	↓ -3.0	(25) Huancavelica	↗ 0.4
(13) Ucayali	↑ 1.3	(26) Amazonas	↓ -4.8

↑ Avance significativo	↗ Avance bajo	↘ Retroceso bajo	↓ Retroceso significativo
------------------------	---------------	------------------	---------------------------

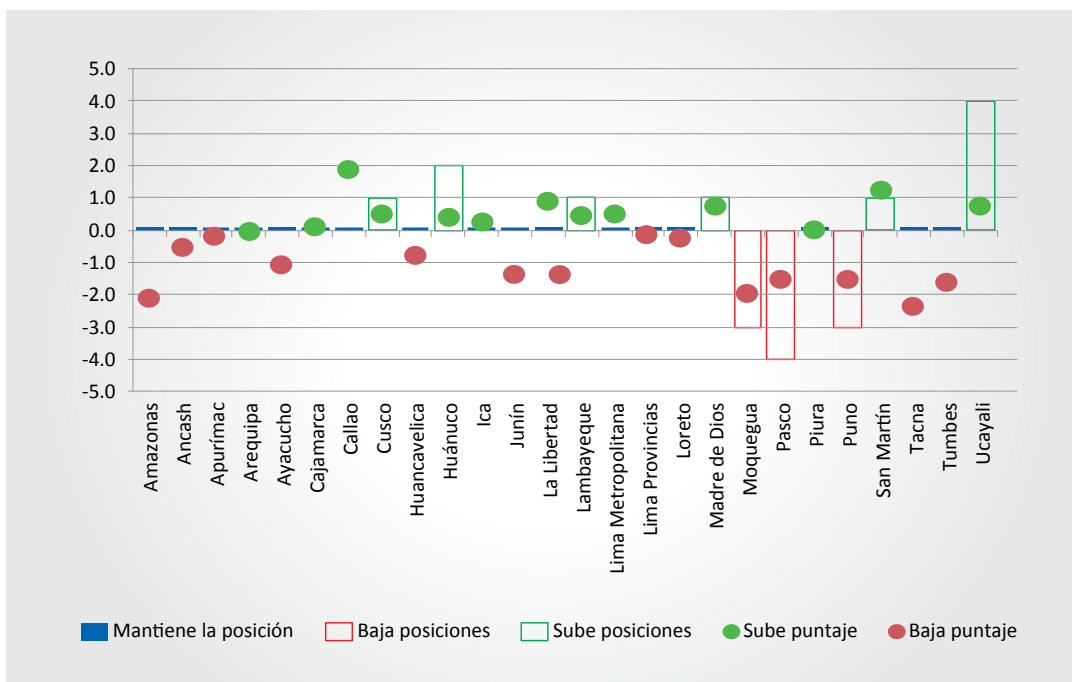
Figura 12. Variación de los puntajes del Pilar Empresas ICRP 2014 - ICRP 2016.

Pilar Gobierno

El Pilar Gobierno presenta cinco factores que se encargan de evaluar los recursos con los que cuentan los gobiernos regionales, la autonomía, el nivel de gasto del mismo, así como la seguridad que se le brinda a la población, y la justicia que se imparte. En la Figura 13, se puede observar que es Lima Metropolitana la región que lidera el *ranking* con 74.94 puntos, seguido de Tacna con 53.36 puntos, Callao con 53.18 y Moquegua con 52.29 puntos en el puesto cuatro. Al final de la tabla se ubican: Cajamarca en el puesto 24 con 29.89 puntos; Lambayeque en el puesto 25 con 29.49 puntos, y Junín con 28.29 puntos.



Figura 13. Resultados del Pilar Gobierno ICRP 2016.

Tabla 4
Resultados Pilar Gobierno 2014 - 2015 - 2016

Región	Rank	2014	Rank	2015	Rank	2016
Lima Metropolitana	1	69.83	1	73.01	1	74.94
Tacna	4	43.55	3	49.66	2	53.36
Callao	5	42.94	4	48.68	3	53.18
Moquegua	2	50.12	2	51.52	4	52.29
Lima Provincias	6	40.63	5	44.82	5	48.07
Ucayali	18	34.21	7	40.42	6	43.98
Ayacucho	16	35.31	9	38.47	7	41.36
Huánuco	12	36.10	10	38.09	8	40.73
Huancavelica	24	31.99	13	36.19	9	39.11
Ica	7	39.76	8	38.72	10	38.86
La Libertad	17	34.84	12	37.55	11	38.59
Tumbes	19	34.07	17	35.00	12	38.46
Apurímac	23	32.12	19	34.71	13	36.95
Piura	15	35.80	15	35.43	14	36.71
Madre de Dios	3	48.64	6	41.55	15	36.65
Ancash	9	37.62	11	37.61	16	36.59
Loreto	14	35.81	16	35.26	17	36.00
Amazonas	10	37.50	14	35.88	18	34.69
San Martín	13	36.08	18	34.91	19	34.41
Cusco	8	37.89	20	34.37	20	33.16
Arequipa	25	31.80	24	30.36	21	30.67
Puno	11	36.97	22	30.96	22	30.61
Pasco	21	33.49	23	30.78	23	30.45
Cajamarca	22	32.71	21	32.60	24	29.89
Lambayeque	20	33.80	25	30.26	25	29.49
Junín	26	30.14	26	27.50	26	28.29

Extremo Bajo	Muy Bajo	Bajo	Medio Bajo	Medio Alto	Alto	Muy Alto
De 0 a 34	De 35 a 44	De 45 a 54	De 55 a 64	De 65 a 74	De 75 a 84	De 85 a 100

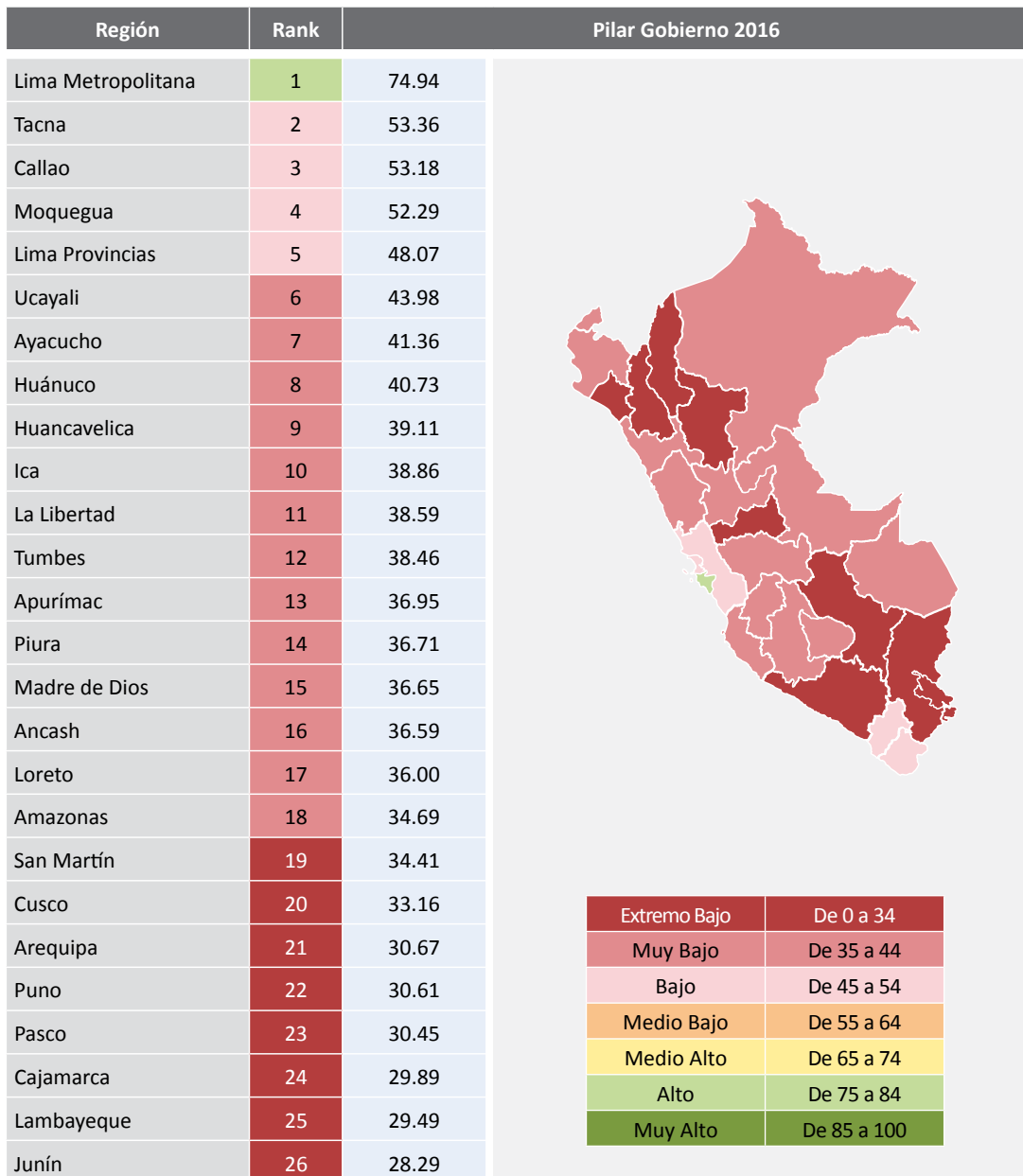
Con respecto a los cambios del 2015 al 2016, es Madre de Dios la región que más cae en posiciones (-9), seguida de Ancash (-5). A diferencia de ello, Apurímac sube seis posiciones y Tumbes cinco posiciones. En términos de puntaje, el mejor desempeño en este pilar lo obtuvo el Callao, seguido de Tacna.



Figura 14. Variaciones en el Pilar Gobierno de posición y puntaje ICRP 2016 vs ICRP 2015.

En los últimos tres años, el desempeño del pilar gobierno ha estado dividido en el mismo número de regiones que han caído en el *ranking* como aquellas que han escalado en posiciones, solamente Junín y Lima Metropolitana muestran las mismas posiciones en el 2016 que las que tenían en el año 2014. Huancavelica es una de las regiones que más ha mejorado en este pilar, comparando con su posición del 2014, ya que ha subido 7.1 en puntaje, un avance notable si se compara con la caída en posiciones que presentan las regiones de Madre de Dios (-12 puntos) o Puno (-6.4 puntos).

Regiones	"Variación ICRP 16 - ICRP 14"	Regiones	"Variación ICRP 16 - ICRP 14"
(1) Lima Metropolitana	↑ 5.1	(14) Piura	↗ 0.9
(2) Tacna	↑ 9.8	(15) Madre de Dios	↓ -12.0
(3) Callao	↑ 10.2	(16) Ancash	↓ -1.0
(4) Moquegua	↑ 2.2	(17) Loreto	↗ 0.2
(5) Lima Provincias	↑ 7.4	(18) Amazonas	↓ -2.8
(6) Ucayali	↑ 9.8	(19) San Martín	↓ -1.7
(7) Ayacucho	↑ 6.0	(20) Cusco	↓ -4.7
(8) Huánuco	↑ 4.6	(21) Arequipa	↓ -1.1
(9) Huancavelica	↑ 7.1	(22) Puno	↓ -6.4
(10) Ica	↘ -0.9	(23) Pasco	↓ -3.0
(11) La Libertad	↑ 3.8	(24) Cajamarca	↓ -2.8
(12) Tumbes	↑ 4.4	(25) Lambayeque	↓ -4.3
(13) Apurímac	↑ 4.8	(26) Junín	↑ -1.9

↑ Avance significativo	↗ Avance bajo	↘ Retroceso bajo	↓ Retroceso significativo
------------------------	---------------	------------------	---------------------------

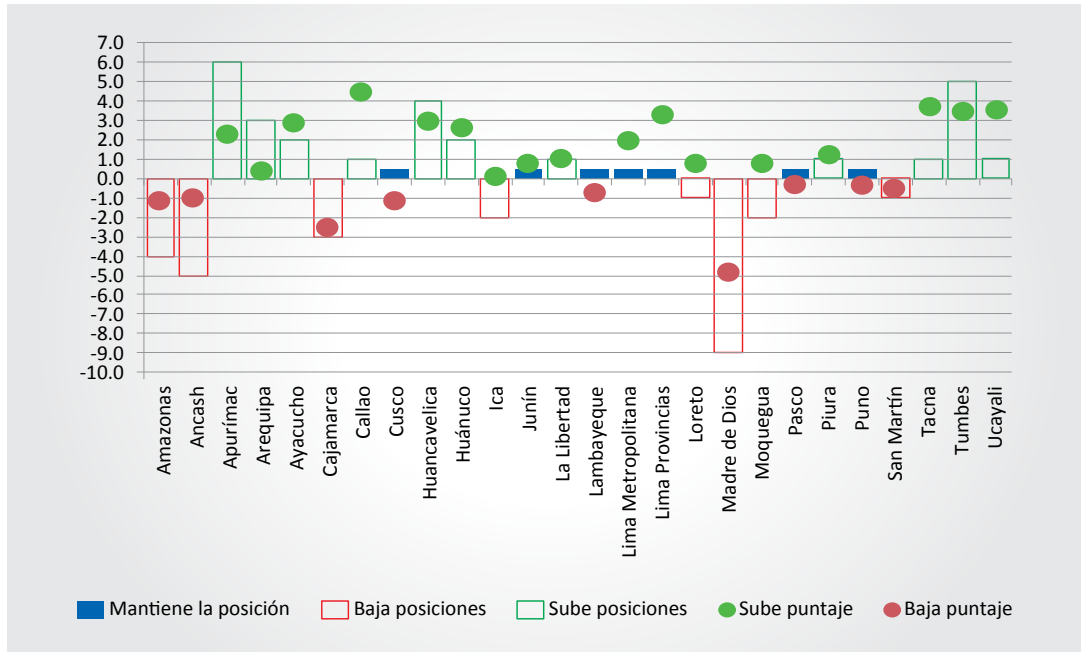
Figura 15. Variación de los puntajes del Pilar Gobierno ICRP 2014 - ICRP 2016.

Pilar Infraestructura

El pilar Infraestructura mide la capacidad de la región con respecto a la generación de energía, red vial, transporte, infraestructura para el turismo y red de comunicaciones. El ICRP permite analizar con detalle esta situación gracias a los cinco factores que componen el pilar y las 28 variables que detallan su desempeño.

Como se observa en la Figura 16, Lima Metropolitana ocupa el primer lugar en este pilar con 61.03 puntos, un nivel que no es óptimo, y es el menor puntaje que obtiene esta región de los cinco pilares totales del ICRP.



Figura 16. Resultados del Pilar Infraestructura ICRP 2016.

Como se puede observar en la Tabla 5, son las regiones del oriente peruano las que obtienen los menores resultados para este pilar, y todas a excepción de Lima, muestran puntajes menores a 50. Seguido de Lima Metropolitana, se ubica al Callao con 48.04 puntos, apoyadas en una mayor inversión en la infraestructura portuaria y terrestre.

Tabla 5

Resultados Pilar Infraestructura 2014 - 2015 - 2016

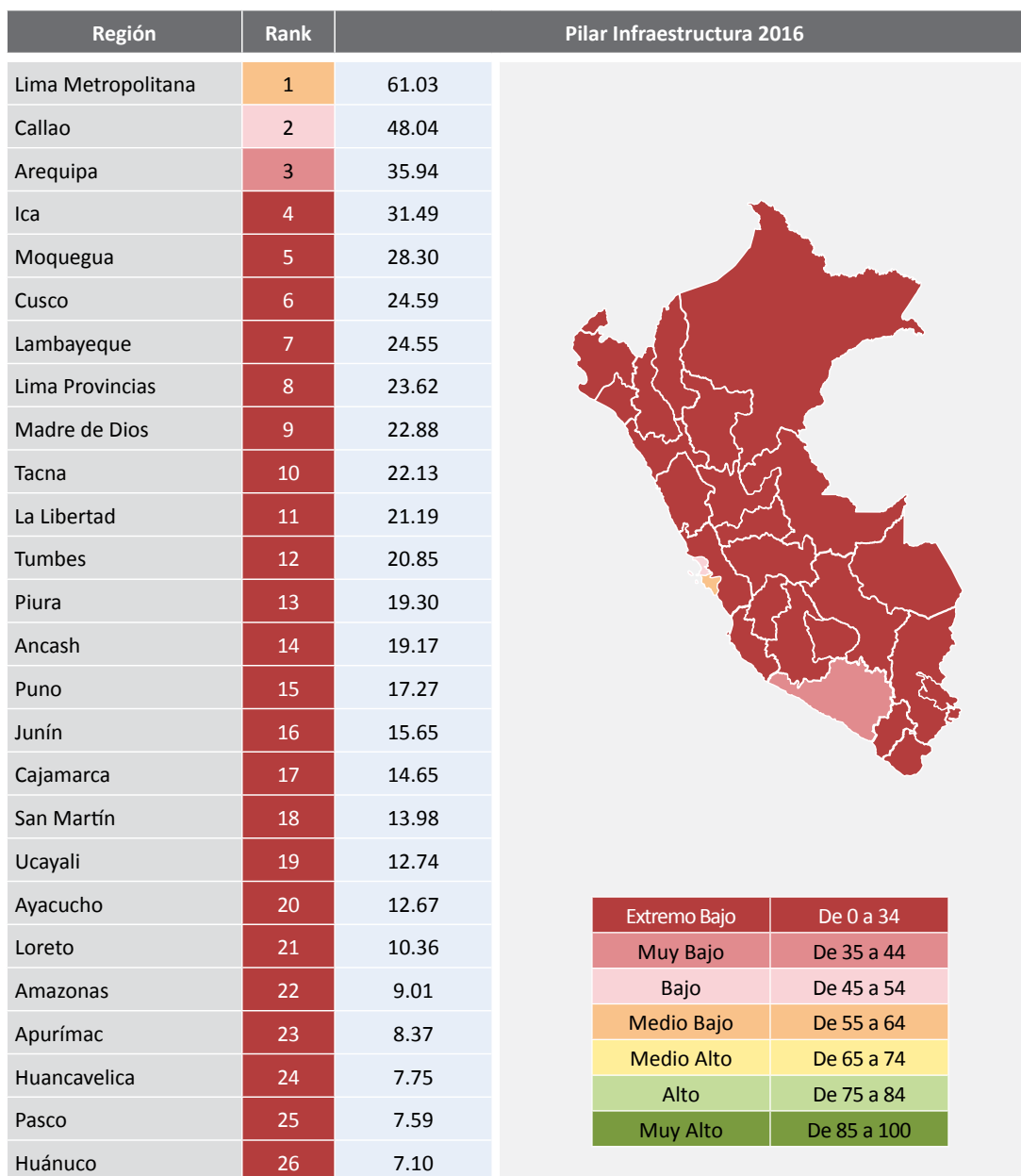
Región	Rank	2014	Rank	2015	Rank	2016
Lima Metropolitana	1	59.84	1	62.32	1	61.03
Callao	2	48.62	2	48.03	2	48.04
Arequipa	3	35.38	3	35.54	3	35.94
Ica	4	32.07	4	31.09	4	31.49
Moquegua	5	27.44	5	28.15	5	28.30
Cusco	8	22.53	7	24.01	6	24.59
Lambayeque	6	24.35	6	24.43	7	24.55
Lima Provincias	9	22.28	8	23.81	8	23.62
Madre de Dios	10	21.41	9	22.92	9	22.88
Tacna	7	24.34	10	21.97	10	22.13
La Libertad	11	21.10	11	20.71	11	21.19
Tumbes	13	20.60	12	20.57	12	20.85
Piura	12	21.07	13	19.54	13	19.30
Ancash	14	20.42	14	19.47	14	19.17
Puno	15	17.88	15	17.40	15	17.27
Junín	16	17.66	16	16.22	16	15.65
Cajamarca	19	13.56	17	14.28	17	14.65
San Martín	18	14.20	18	13.97	18	13.98
Ucayali	17	15.33	19	12.84	19	12.74
Ayacucho	23	8.66	20	10.64	20	12.67
Loreto	20	12.57	21	10.49	21	10.36
Amazonas	24	7.72	22	8.68	22	9.01
Apurímac	25	7.24	24	8.01	23	8.37
Huancavelica	26	5.97	26	6.83	24	7.75
Pasco	22	9.30	23	8.06	25	7.59
Huánuco	21	9.49	25	7.87	26	7.10

Extremo Bajo	Muy Bajo	Bajo	Medio Bajo	Medio Alto	Alto	Muy Alto
De 0 a 34	De 35 a 44	De 45 a 54	De 55 a 64	De 65 a 74	De 75 a 84	De 85 a 100

Al analizar los cambios en posiciones desde el 2015 al 2016, se evidencia que Pasco es la región que más ha caído con dos posiciones, seguida de Huánuco con Lambayeque ambas con una posición menos. La región que más escaló en posiciones fue Huancavelica con dos posiciones, seguida de Apurímac y Cusco, ambas con una posición más. En puntaje, Ayacucho es la que más creció en términos de puntaje, subiendo dos puntos, aunque Lima Metropolitana, la primera en el *ranking*, es la que más cayó del 2015 al 2016, registrando una caída de casi 1.5 puntos.



Figura 17. Variaciones en el Pilar Infraestructura de posición y puntaje ICRP 2016 vs ICRP 2015.

La Figura 18 muestra los cambios de hace tres años comparados con los últimos para este pilar, y se observa que la mayoría de regiones no ha empeorado, sino que se han mantenido en sus posiciones del 2014, aunque la situación a nivel de puntaje muestra resultados no óptimos para todas las regiones, a excepción del caso de Lima Metropolitana.

Regiones	"Variación ICRP 16 - ICRP 14"	Regiones	"Variación ICRP 16 - ICRP 14"
(1) Lima Metropolitana	↑ 1.2	(14) Ancash	↓ -1.3
(2) Callao	↘ -0.6	(15) Puno	↘ -0.6
(3) Arequipa	↗ 0.6	(16) Junín	↓ -2.0
(4) Ica	↘ -0.6	(17) Cajamarca	↑ 1.1
(5) Moquegua	↗ 0.9	(18) San Martín	↘ -0.2
(6) Cusco	↑ 2.1	(19) Ucayali	↓ -2.6
(7) Lambayeque	↗ 0.2	(20) Ayacucho	↑ 4.0
(8) Lima Provincias	↑ 1.3	(21) Loreto	↓ -2.2
(9) Madre de Dios	↑ 1.5	(22) Amazonas	↑ 1.3
(10) Tacna	↓ -2.2	(23) Apurímac	↑ 1.1
(11) La Libertad	↗ 0.1	(24) Huancavelica	↑ 1.8
(12) Tumbes	↗ 0.2	(25) Pasco	↓ -1.7
(13) Piura	↓ -1.8	(26) Huánuco	↓ -2.4

↑ Avance significativo	↗ Avance bajo	↘ Retroceso bajo	↓ Retroceso significativo
------------------------	---------------	------------------	---------------------------

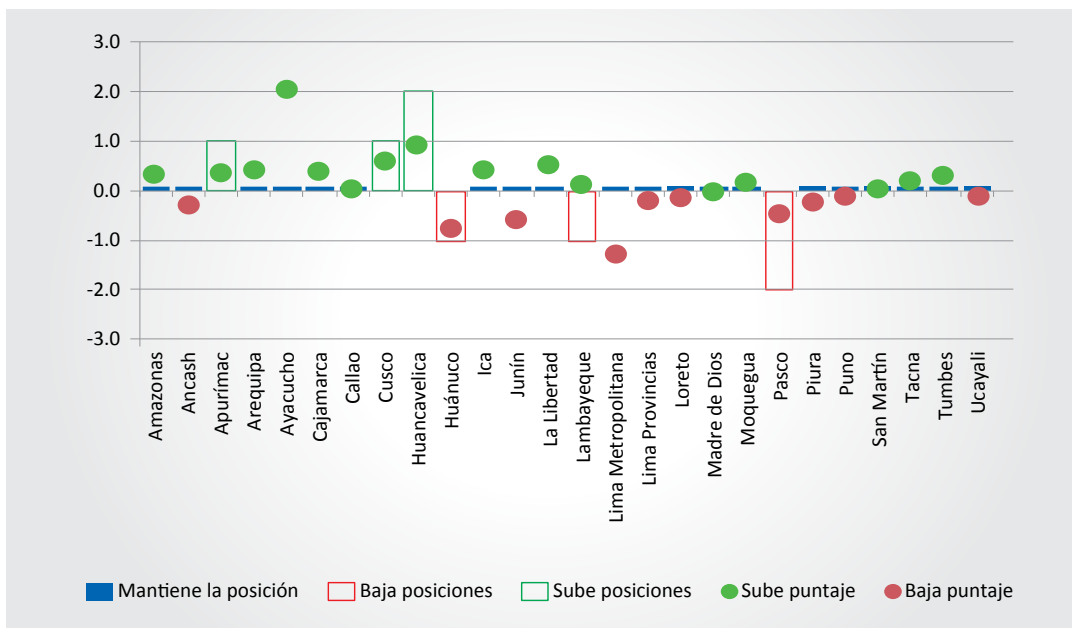
Figura 18. Variación de los puntajes del Pilar Infraestructura ICRP 2014 - ICRP 2016.

Pilar Personas

El pilar Personas, a través de quince variables, mide la competitividad de la educación escolar y superior, los logros educativos, además de la formación laboral y el acceso a los servicios de salud en cada región. Como se observa en la Figura 19, Lima Metropolitana con 75.98 puntos, logra posicionarse en este pilar, siendo el pilar con mayor puntaje de los cinco analizados. Seguido de esta región se ubica Moquegua con 68.66 puntos, Arequipa con 63.18 puntos, Tacna con 59.79 puntos, y finalmente, en el puesto cinco está Ica con 53.54 puntos. Asimismo, se puede observar que los mejores resultados se obtienen en la costa del país, y los peores en la selva.



Figura 19. Resultados del Pilar Personas ICRP 2016.

Como se observa en la Tabla 6, la macro región sur se ha logrado posicionar en las primeras posiciones de este pilar desde años atrás, lo cual refleja la mejor calidad de vida que presentan los habitantes de las regiones que lo conforman. A diferencia de ello, todas las regiones de la selva presentan un bajo desempeño en este pilar, y es Huancavelica la región que se ubica en el último puesto con 21.18 puntos, a pesar de haber crecido en términos de puntaje.

Tabla 6
Resultados Pilar Personas 2014 - 2015 – 2016

Región	Rank	2014	Rank	2015	Rank	2016
Lima Metropolitana	1	73.59	1	75.45	1	75.98
Moquegua	2	63.99	2	68.44	2	68.66
Arequipa	3	63.21	3	62.05	3	63.18
Tacna	4	60.85	4	59.80	4	59.79
Ica	5	53.12	5	52.46	5	53.54
Callao	8	49.13	7	51.39	6	53.03
La Libertad	6	50.36	6	51.57	7	51.83
Lambayeque	7	49.95	8	49.33	8	50.73
Lima Provincias	13	40.13	9	43.07	9	44.28
Ancash	9	42.59	10	42.90	10	43.29
Tumbes	10	42.12	11	41.82	11	42.94
Pasco	11	41.28	12	41.18	12	41.88
Junín	12	40.28	13	40.93	13	41.47
Piura	15	34.76	14	36.60	14	38.32
Puno	16	31.65	16	34.42	15	36.13
Cusco	14	35.63	15	35.18	16	35.64
Ayacucho	23	26.61	17	30.00	17	31.59
Madre de Dios	18	29.08	18	29.93	18	31.38
Apurímac	19	28.82	19	29.08	19	29.35
San Martín	17	29.27	20	28.41	20	29.08
Amazonas	22	26.65	21	26.67	21	27.02
Loreto	21	26.67	22	25.20	22	25.54
Huánuco	24	21.91	24	22.72	23	23.44
Cajamarca	25	19.76	25	22.50	24	23.29
Ucayali	20	27.12	23	23.62	25	22.63
Huancavelica	26	19.32	26	20.33	26	21.18

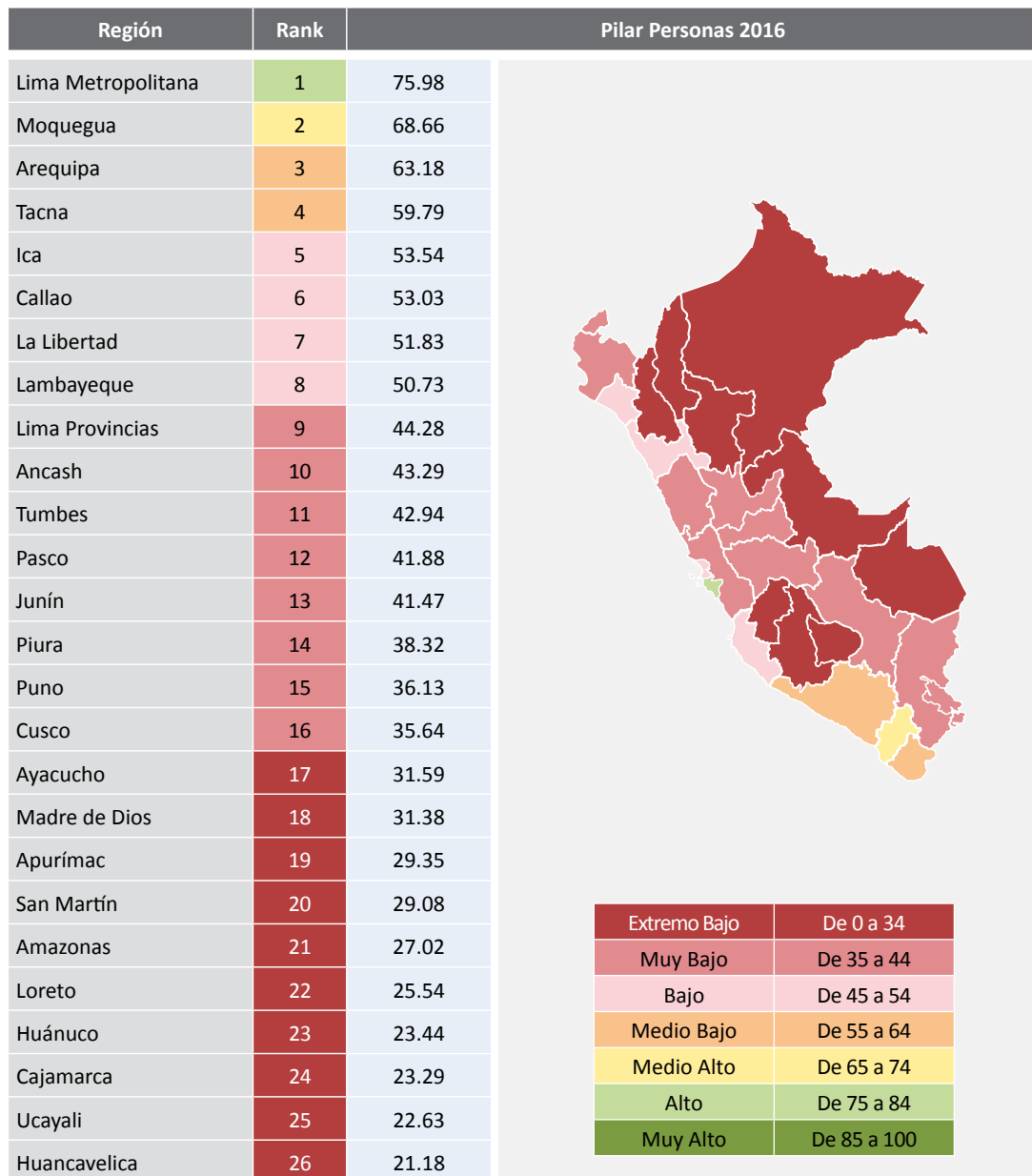
Extremo Bajo	Muy Bajo	Bajo	Medio Bajo	Medio Alto	Alto	Muy Alto
De 0 a 34	De 35 a 44	De 45 a 54	De 55 a 64	De 65 a 74	De 75 a 84	De 85 a 100

En la Figura 20 se aprecia que Ucayali es la región que más cae en posiciones (-2) seguida de Cusco y La Libertad (-1). Cajamarca, Callao, Huánuco y Puno son los que mejoran levemente en posiciones del 2015 al 2016 (+1). En términos de puntaje, todas suben, algunos en mayor magnitud que otros, como por ejemplo, Piura que subió cerca de dos puntos; sin embargo, la región que cayó fue Ucayali (-1) puntos.



Figura 20. Variaciones en el Pilar Personas de posición y puntaje ICRP 2016 vs ICRP 2015.

En la Figura 21 se puede observar el cambio del 2016 comparado con el obtenido en el 2014, año en el que el ICRP se empezó a calcular para las 26 regiones. En dicha figura, se aprecia que la mayoría de regiones se ha esforzado por mantener políticas que mejoren la calidad de vida de su población, aunque solo algunas de ellas han tenido resultados positivos, y otras aún se encuentran a la espera de ello. Ayacucho es la que más mejora en los últimos tres años, y ello se puede deber a las mejoras en políticas de educación enfocadas a enseñanza bilingüe en las escuelas públicas. Asimismo, son resaltantes las políticas adoptadas por la región Tacna para reducir los niveles de desnutrición en su población, los cuales son los más bajos en el país.

Regiones	"Variación ICRP 16 - ICRP 14"	Regiones	"Variación ICRP 16 - ICRP 14"
(1) Lima Metropolitana	↑ 2.4	(14) Piura	↑ 3.6
(2) Moquegua	↑ 4.7	(15) Puno	↑ 4.5
(3) Arequipa	↘ 0.0	(16) Cusco	↗ 0.0
(4) Tacna	↓ -1.1	(17) Ayacucho	↑ 5.0
(5) Ica	↗ 0.4	(18) Madre de Dios	↑ 2.3
(6) Callao	↑ 3.9	(19) Apurímac	↗ 0.5
(7) La Libertad	↑ 1.5	(20) San Martín	↘ -0.2
(8) Lambayeque	↗ 0.8	(21) Amazonas	↗ 0.4
(9) Lima Provincias	↑ 4.1	(22) Loreto	↓ -1.1
(10) Ancash	↗ 0.7	(23) Huánuco	↑ 1.5
(11) Tumbes	↗ 0.8	(24) Cajamarca	↑ 3.5
(12) Pasco	↗ 0.6	(25) Ucayali	↓ -4.5
(13) Junín	↑ 1.2	(26) Huancavelica	↑ 1.9

↑ Avance significativo	↗ Avance bajo	↘ Retroceso bajo	↓ Retroceso significativo
------------------------	---------------	------------------	---------------------------

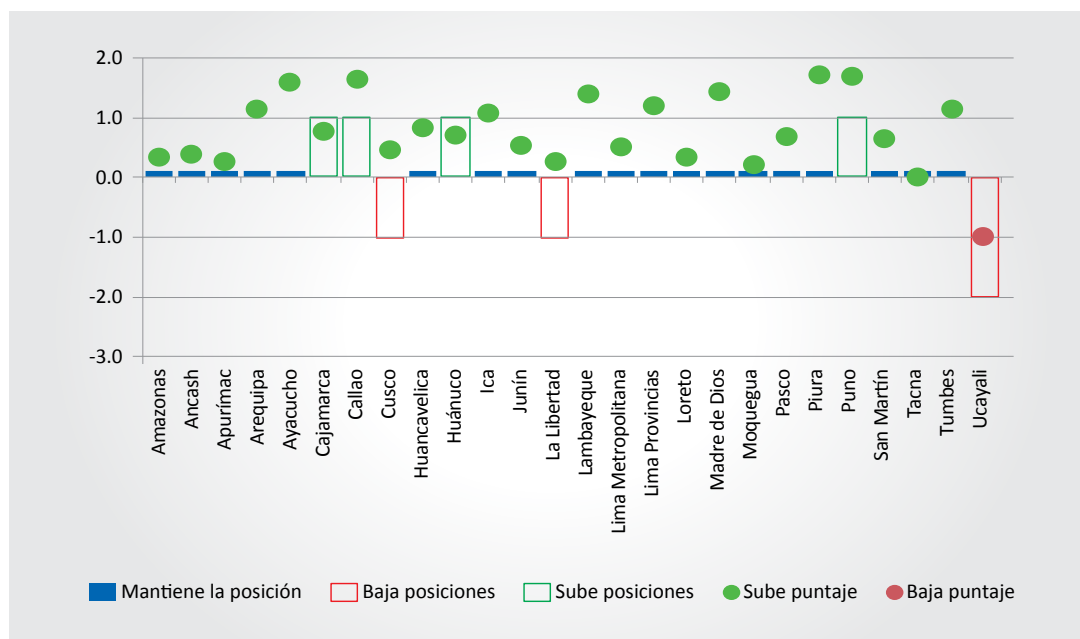
Figura 21. Variación de los puntajes del Pilar Personas ICRP 2014 - ICRP 2016.

Macroregiones del Perú

Debido a los precarios resultados obtenidos con el proceso de descentralización, la propuesta de CENTRUM Católica para obtener mejores resultados en las regiones del Perú es el agruparlas para tener solamente 10 macroregiones, las cuales están conformadas de la siguiente manera: (1) Lambayeque, Piura y Tumbes; (2) San Martín, Cajamarca y Amazonas; (3) Loreto; (4) La Libertad y Ancash; (5) Lima Metropolitana, Callao y Lima Provincias; (6) Junín, Pasco, Ucayali y Huánuco; (7) Ica, Ayacucho, Huancavelica; (8) Cusco, Madre de Dios, Apurímac; (9) Arequipa; y finalmente (10) Tacna, Moquegua y Puno. Los resultados para el año 2016 se pueden visualizar en la Figura 22.



Figura 22. Resultados 2016 para las macroregiones propuestas por CENTRUM Católica.

Al aplicar la evaluación de competitividad en las 10 macroregiones, la comparación del 2014 versus la obtenida en el presente análisis, demuestra que han existido caídas en los niveles de competitividad de la mayoría de macroregiones, aunque son las regiones de Lima Metropolitana, Lima Provincias y Callao las cuales obtienen el mejor resultado, ya que esta macroregión subió 3.6 puntos del 2014 al 2016. Un factor interesante de notar es que la región 7 conformada por Ica, Ayacucho y Huancavelica crece 0.7 puntos; con ello, Huancavelica deja de ubicarse al final del ranking que se realiza para las 26 regiones. En otras palabras, se evidencia que esta agrupación de nuevas regiones podría mejorar la competitividad al interior del país, ya que se unirían las eficiencias de cada una y se aprovecharían las políticas regionales que han funcionado individualmente, las cuales podrían desempeñarse correctamente también en las regiones aledañas.

Macroregiones	2014	2016	Cambio 14-16
R1: Lambayeque, Piura, Tumbes	35.42	35.34	▼ -0.1
R2: San Martín, Cajamarca, Amazonas	25.18	24.55	▼ -0.6
R3: Loreto	30.42	28.66	▼ -1.8
R4: La Libertad, Ancash	36.65	36.77	▲ 0.12
R5: Lima Met., Callao, Lima Provincias	65.93	69.56	▲ 3.6
R6: Junín, Pasco, Ucayali, Huánuco	29.52	28.91	▼ -0.6
R7: Ica, Ayacucho, Huancavelica	34.32	34.98	▲ 0.7
R8: Cusco, Madre de Dios, Apurímac	33.41	33.65	▲ 0.2
R9: Arequipa	44.42	43.44	▼ -1.0
R10: Tacna, Moquegua, Puno	38.31	37.85	▼ -0.5

Figura 23. Comparación 2014 vs. 2016 de macroregiones.

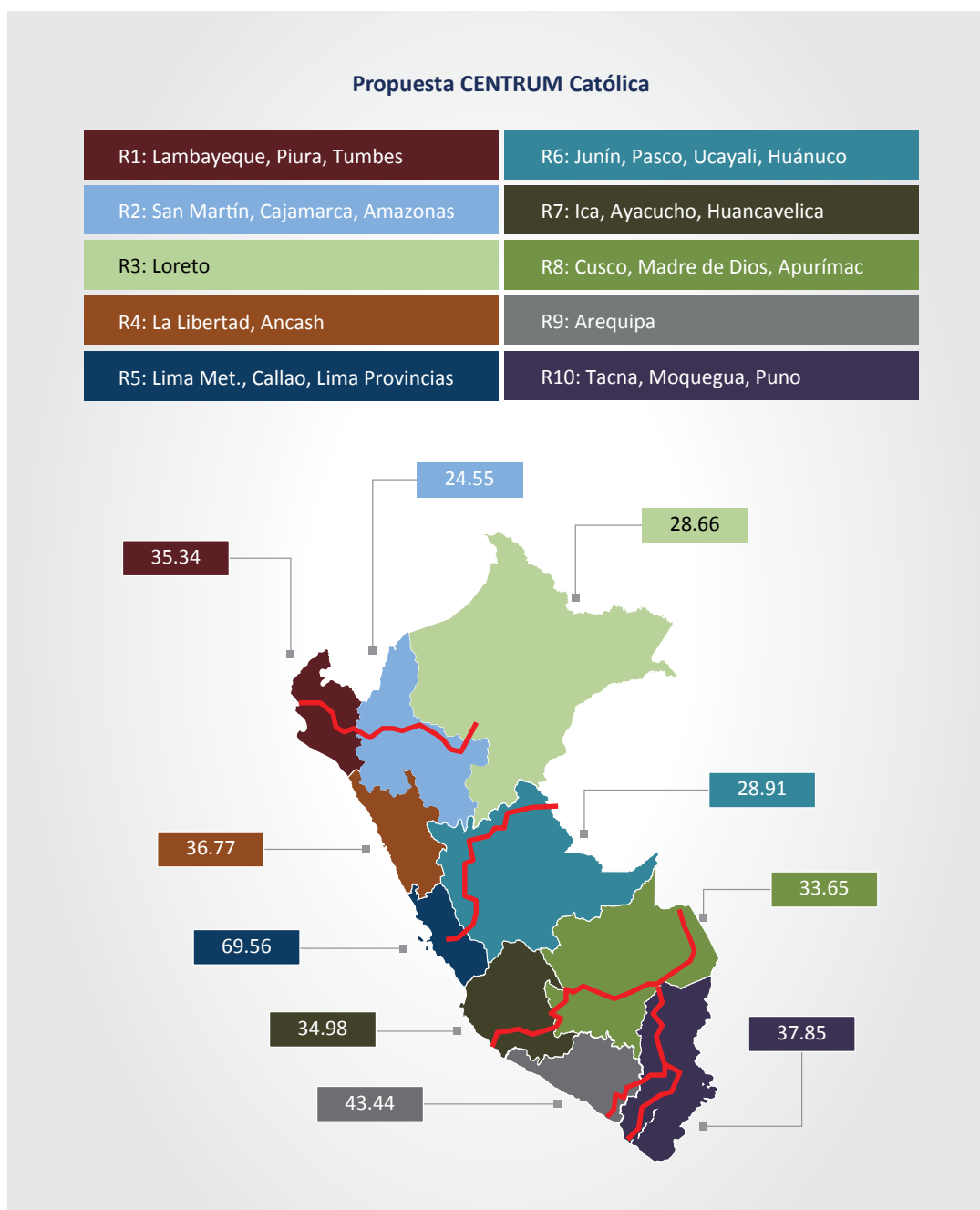
Un caso similar se puede apreciar también en la Figura 23, debido a que se registra en la región 8, pues al calcular el Índice para esta macroregión se evidencia una mejora en competitividad de 0.2 puntos con respecto al 2014. Este escenario muestra que al estar Madre de Dios y Apurímac (ambas están en el nivel extremo bajo del ICRP para las 26 regiones) juntas con Cusco, se ve una mejora en su nivel de competitividad, ya que podrían aprovechar la gran variedad de productos agrícolas que se producen al interior de cada una, así como integrar y mejorar las vías de transporte, las cuales mejorarían el acceso de la zona de la selva del país con los principales puntos comerciales, ampliando el comercio y generando un mayor atractivo a la inversión privada.

2016

RESULTADO GENERAL DEL ICRP



ÍNDICE DE
COMPETITIVIDAD
REGIONAL DEL PERÚ
COMPARATIVO
CON AÑOS
ANTERIORES



ECENTRUM
GRADUATE BUSINESS SCHOOL
PONTIFICIA UNIVERSIDAD CATÓLICA DEL PERÚ

Índice de Competitividad Regional del Perú 2016

ICRP 2016

Región	Rank	ICRP 2016
Lima Metropolitana	1	73.43
Callao	2	51.90
Moquegua	3	44.18
Tacna	4	44.11
Arequipa	5	43.44
Ica	6	41.23
La Libertad	7	39.83
Lima Provincias	8	39.66
Lambayeque	9	35.72
Piura	10	35.34
Cusco	11	35.06
Tumbes	12	32.97
Ancash	13	31.95
Madre de Dios	14	31.34
Junín	15	29.81
Puno	16	29.67
Ucayali	17	28.89
San Martín	18	28.69
Loreto	19	28.66
Pasco	20	27.32
Apurímac	21	27.09
Huánuco	22	26.97
Ayacucho	23	26.84
Cajamarca	24	23.01
Amazonas	25	21.52
Huancavelica	26	20.00

Extremo Bajo	Muy Bajo	Bajo	Medio Bajo	Medio Alto	Alto	Muy Alto
De 0 a 34	De 35 a 44	De 45 a 54	De 55 a 64	De 65 a 74	De 75 a 84	De 85 a 100

Índice de Competitividad Regional del Perú 2016

Comparación Resultados Generales

Región	Rank	2010	Rank	2011	Rank	2014	Rank	2015	Rank	2016
Lima Metropolitana					1	69.97	1	72.66	1	73.43
Callao			2	49.07	2	47.77	2	50.36	2	51.90
Moquegua	7	40.05	6	41.38	5	43.57	3	44.37	3	44.18
Tacna	6	40.77	5	43.06	4	44.41	4	44.21	4	44.11
Arequipa	2	44.72	3	45.15	3	44.42	5	43.51	5	43.44
Ica	3	44.52	4	44.58	6	41.83	6	40.79	6	41.23
La Libertad	4	42.31	7	40.54	7	39.37	7	39.57	7	39.83
Lima Provincias					9	36.62	8	38.54	8	39.66
Lambayeque	5	41.11	8	39.35	8	36.78	9	35.64	9	35.72
Piura	8	36.13	9	35.60	11	34.72	11	34.91	10	35.34
Cusco	10	32.61	12	33.58	10	34.75	10	34.96	11	35.06
Tumbes	9	34.94	10	35.11	13	33.42	12	32.70	12	32.97
Ancash	12	32.41	13	32.55	14	32.70	13	32.17	13	31.95
Madre de Dios	13	32.33	11	33.80	12	33.55	14	31.93	14	31.34
Junín	14	30.97	15	31.56	16	31.10	15	30.11	15	29.81
Puno	16	26.98	16	30.33	15	31.58	16	29.97	16	29.67
Ucayali	17	26.80	19	28.47	20	28.45	19	28.40	17	28.89
San Martín	18	25.97	18	28.85	18	29.65	17	28.72	18	28.69
Loreto	11	32.46	14	32.32	17	30.42	18	28.70	19	28.66
Pasco	15	29.87	17	29.89	19	29.12	20	27.83	20	27.32
Apurímac	23	20.77	24	22.53	22	25.30	21	26.73	21	27.09
Huánuco	19	25.27	20	25.34	21	25.97	22	26.55	22	26.97
Ayacucho	21	23.24	21	24.03	23	24.11	23	25.65	23	26.84
Cajamarca	22	22.92	23	22.54	24	23.37	24	23.50	24	23.01
Amazonas	20	24.03	22	23.11	25	23.26	25	22.32	25	21.52
Huancavelica	24	17.14	25	17.65	26	18.22	26	19.51	26	20.00
Lima			1	69.66						
Lima y Callao	1	72.78								

RESULTADO GENERAL

2016

RESULTADO POR PILARES DEL ICRP



ÍNDICE DE
COMPETITIVIDAD
REGIONAL DEL PERÚ



ECENTRUM
GRADUATE BUSINESS SCHOOL
PONTIFICIA UNIVERSIDAD CATÓLICA DEL PERÚ

Economía 2016

Pilar

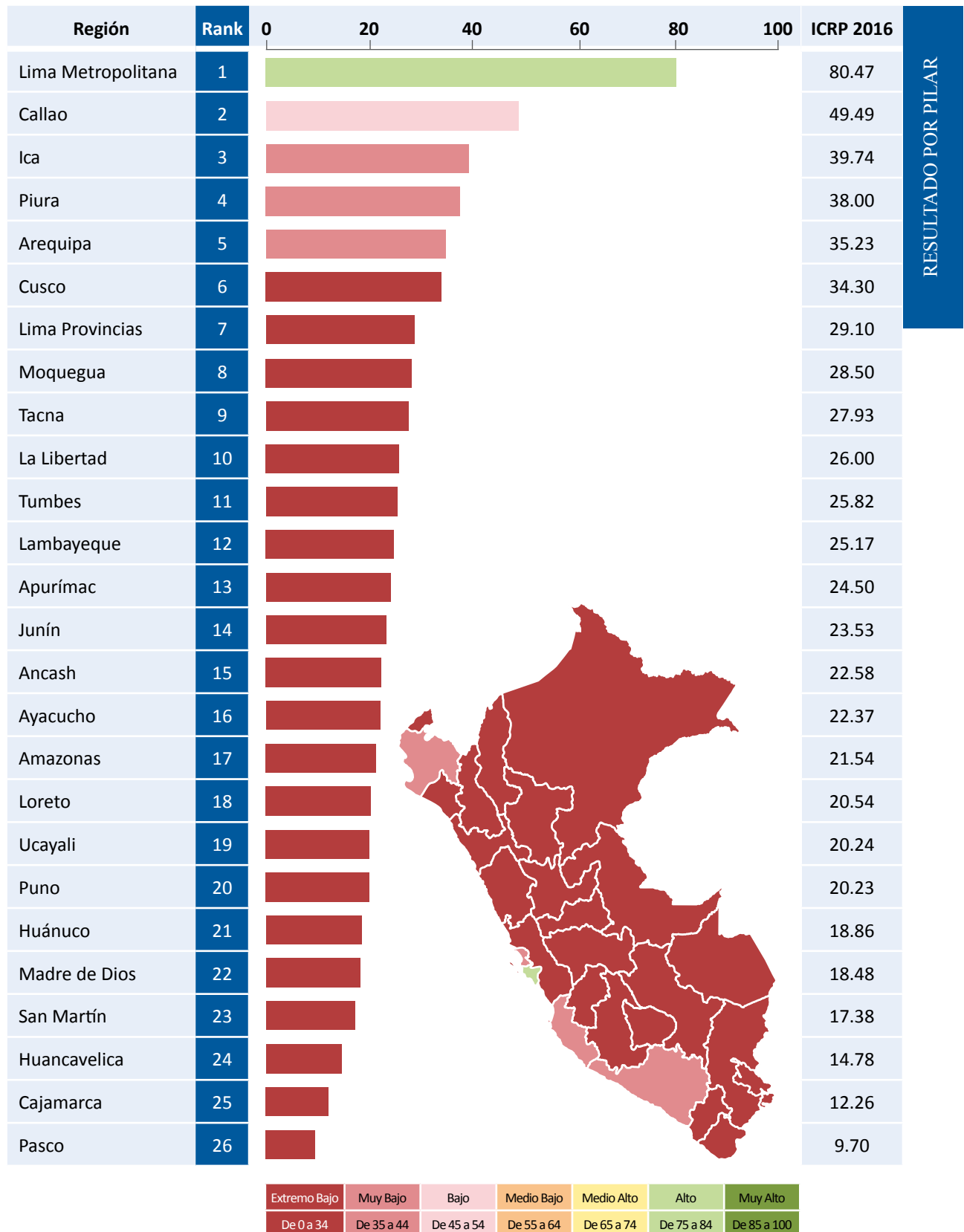

Economía 2016

E

Pilar

Región	Rank	2010	Rank	2011	Rank	2014	Rank	2015	Rank	2016
Lima Metropolitana					1	75.42	1	78.24	1	80.47
Callao			2	50.95	2	50.15	2	49.83	2	49.49
Ica	2	46.99	3	47.96	3	42.59	3	39.43	3	39.74
Piura	4	30.92	5	32.69	5	37.07	4	38.64	4	38.00
Arequipa	3	37.72	4	37.99	4	39.55	5	37.38	5	35.23
Cusco	8	25.38	7	28.46	6	32.53	6	34.12	6	34.30
Lima Provincias					12	27.29	10	27.61	7	29.10
Moquegua	12	22.44	8	28.13	10	29.74	8	28.64	8	28.50
Tacna	10	24.07	9	27.34	7	31.57	7	29.87	9	27.93
La Libertad	5	28.73	6	30.84	8	30.35	11	27.32	10	26.00
Tumbes	13	20.06	11	26.41	9	30.28	9	27.69	11	25.82
Lambayeque	7	25.79	10	27.10	11	27.42	12	25.95	12	25.17
Apurímac	22	11.67	22	16.38	15	23.76	13	25.36	13	24.50
Junín	16	18.40	19	20.04	14	23.86	14	24.39	14	23.53
Ancash	11	24.03	14	25.14	16	23.42	16	22.22	15	22.58
Ayacucho	6	26.71	13	25.45	19	22.34	17	21.78	16	22.37
Amazonas	15	18.91	15	21.88	13	24.25	15	22.94	17	21.54
Loreto	19	15.81	21	19.59	18	22.43	18	21.45	18	20.54
Ucayali	18	16.76	18	20.22	20	21.99	20	20.99	19	20.24
Puno	17	18.23	17	20.79	17	22.94	19	21.42	20	20.23
Huánuco	23	10.83	23	15.04	23	19.65	21	19.71	21	18.86
Madre de Dios	9	24.51	12	25.96	21	21.68	23	18.69	22	18.48
San Martín	14	19.37	16	21.09	22	21.41	22	18.91	23	17.38
Huancavelica	24	9.06	24	12.65	25	17.04	24	16.23	24	14.78
Cajamarca	20	14.74	20	19.81	24	17.88	25	13.24	25	12.26
Pasco	21	13.79	25	12.45	26	11.64	26	10.62	26	9.70
Lima			1	73.74						
Lima y Callao	1	74.78								

RESULTADO POR PILAR

Empresas 2016

Pilar

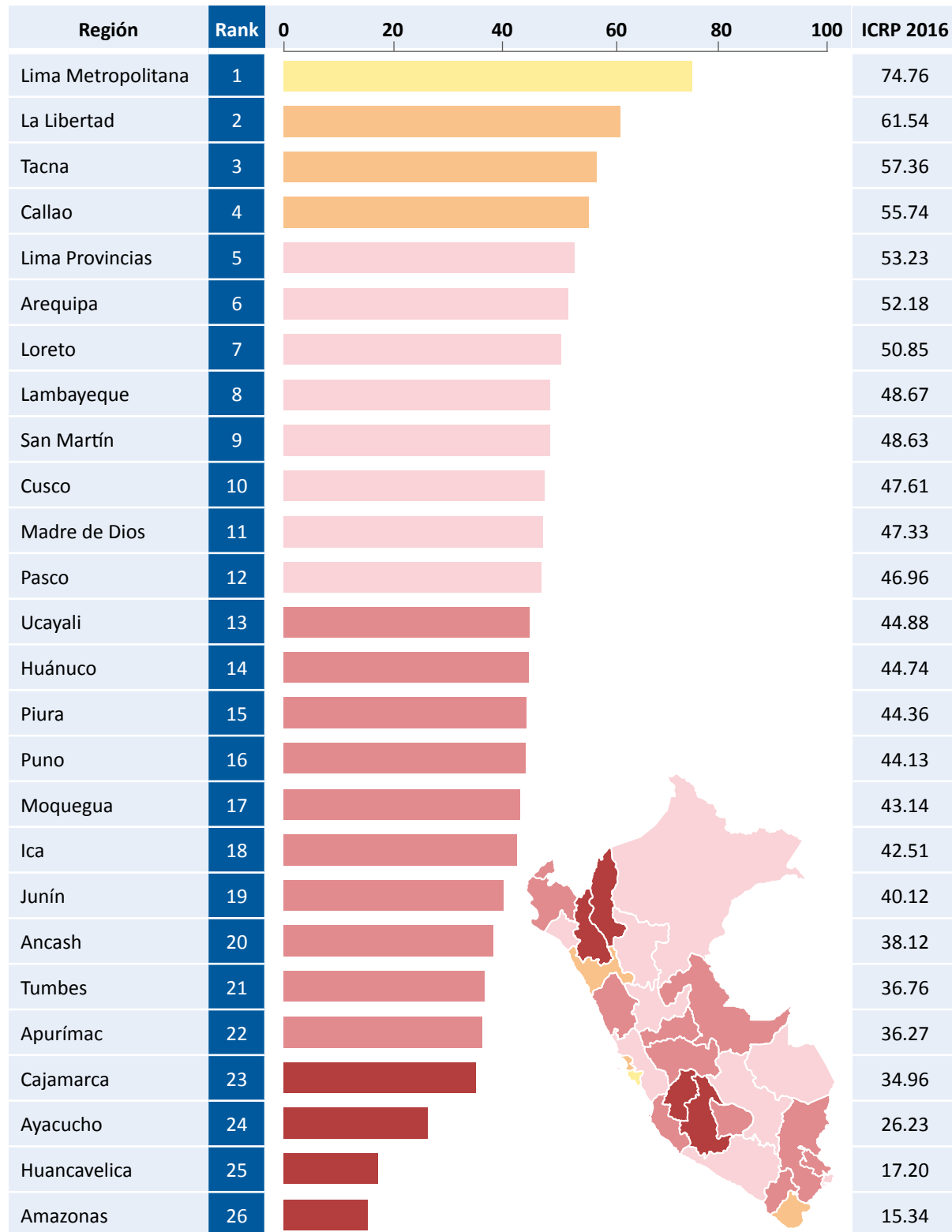

RESULTADO POR PILAR

Extremo Bajo	Muy Bajo	Bajo	Medio Bajo	Medio Alto	Alto	Muy Alto
De 0 a 34	De 35 a 44	De 45 a 54	De 55 a 64	De 65 a 74	De 75 a 84	De 85 a 100

Empresas 2016

M

Pilar

Región	Rank	2010	Rank	2011	Rank	2014	Rank	2015	Rank	2016
Lima Metropolitana					1	71.18	1	74.28	1	74.76
La Libertad	1	65.15	2	62.76	3	60.20	2	60.67	2	61.54
Tacna	8	45.72	4	54.13	2	61.76	3	59.75	3	57.36
Callao			7	49.15	10	48.01	4	53.87	4	55.74
Lima Provincias					5	52.78	5	53.39	5	53.23
Arequipa	6	47.67	6	50.07	6	52.15	6	52.23	6	52.18
Loreto	2	63.81	3	61.00	4	54.62	7	51.11	7	50.85
Lambayeque	4	51.53	5	50.32	9	48.41	9	48.23	8	48.67
San Martín	22	26.31	19	40.40	11	47.29	10	47.41	9	48.63
Cusco	11	44.28	11	43.64	14	45.19	11	47.13	10	47.61
Madre de Dios	13	41.96	10	46.06	12	46.92	12	46.57	11	47.33
Pasco	10	44.42	9	47.01	7	49.92	8	48.51	12	46.96
Ucayali	15	36.77	15	41.32	16	43.58	17	44.13	13	44.88
Huánuco	12	42.10	13	41.46	18	42.71	16	44.35	14	44.74
Piura	5	49.57	8	47.15	15	44.89	15	44.37	15	44.36
Puno	19	29.78	14	41.42	8	48.47	13	45.65	16	44.13
Moquegua	16	36.56	16	41.29	13	46.57	14	45.10	17	43.14
Ica	7	46.24	12	43.27	19	41.59	18	42.24	18	42.51
Junín	17	36.08	18	40.47	17	43.54	19	41.53	19	40.12
Ancash	14	39.04	20	39.44	21	39.46	20	38.66	20	38.12
Tumbes	9	44.86	17	41.14	20	40.01	21	38.41	21	36.76
Apurímac	21	27.06	22	29.55	22	34.59	22	36.49	22	36.27
Cajamarca	18	34.84	21	32.05	23	32.96	23	34.87	23	34.96
Ayacucho	24	17.31	24	22.24	24	27.65	24	27.34	24	26.23
Huancavelica	23	23.00	25	17.11	26	16.78	25	17.98	25	17.20
Amazonas	20	28.53	23	22.90	25	20.17	26	17.44	26	15.34
Lima			1	63.75						
Lima y Callao	3	60.66								

RESULTADO POR PILAR

Gobierno 2016

Pilar

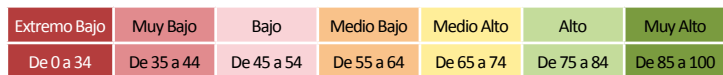
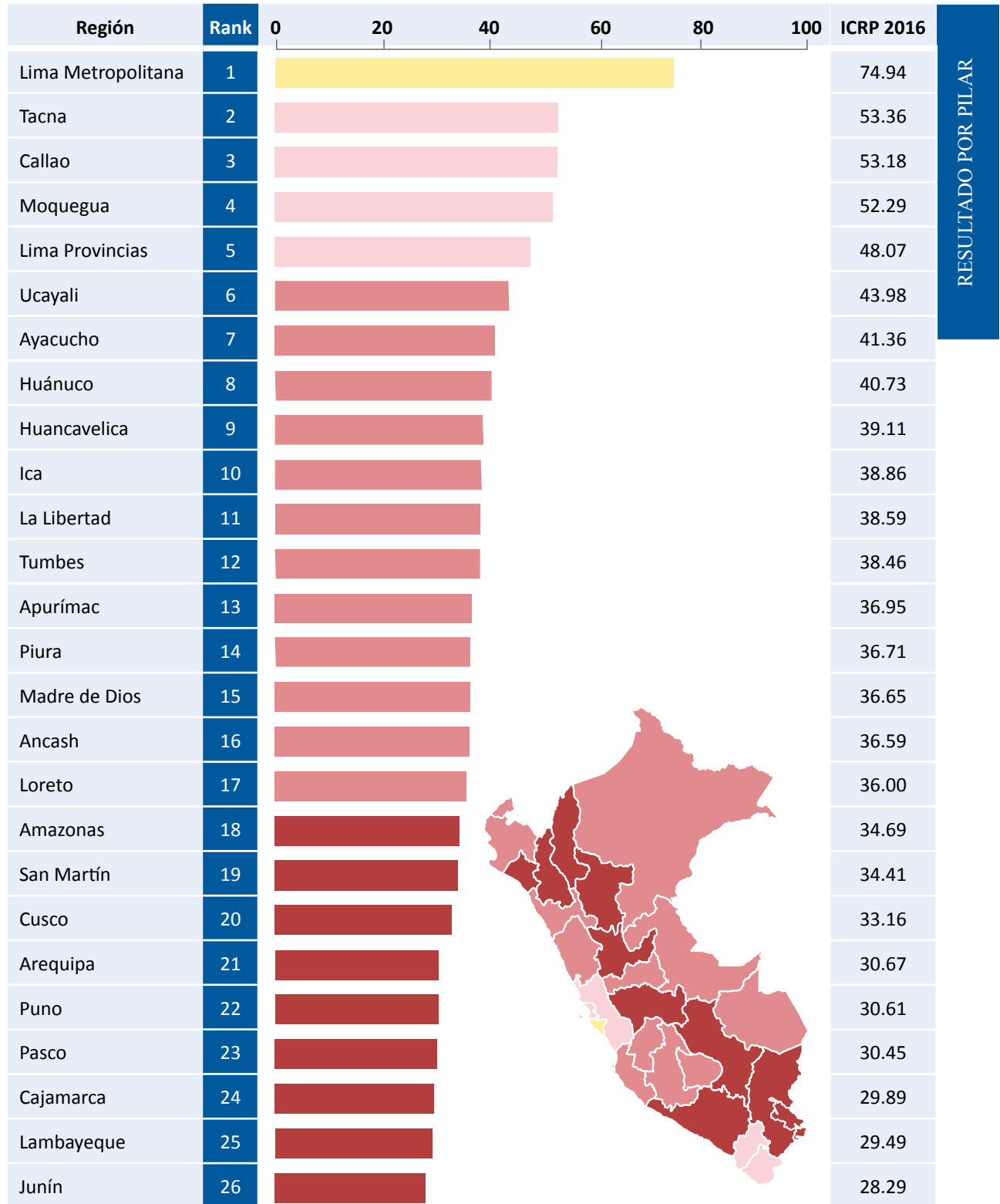

Gobierno 2016

G

Pilar

Región	Rank	2010	Rank	2011	Rank	2014	Rank	2015	Rank	2016
Lima Metropolitana					1	69.83	1	73.01	1	74.94
Tacna	4	44.68	5	43.26	4	43.55	3	49.66	2	53.36
Callao			4	44.39	5	42.94	4	48.68	3	53.18
Moquegua	2	53.78	2	51.21	2	50.12	2	51.52	4	52.29
Lima Provincias					6	40.63	5	44.82	5	48.07
Ucayali	18	35.42	22	33.82	18	34.21	7	40.42	6	43.98
Ayacucho	22	33.97	19	35.76	16	35.31	9	38.47	7	41.36
Huánuco	7	41.61	10	39.78	12	36.10	10	38.09	8	40.73
Huancavelica	20	34.39	24	33.06	24	31.99	13	36.19	9	39.11
Ica	11	39.92	8	40.80	7	39.76	8	38.72	10	38.86
La Libertad	9	41.27	18	36.02	17	34.84	12	37.55	11	38.59
Tumbes	5	43.91	7	41.66	19	34.07	17	35.00	12	38.46
Apurímac	24	33.02	23	33.10	23	32.12	19	34.71	13	36.95
Piura	8	41.49	9	39.93	15	35.80	15	35.43	14	36.71
Madre de Dios	3	45.85	3	47.29	3	48.64	6	41.55	15	36.65
Ancash	19	34.57	20	34.95	9	37.62	11	37.61	16	36.59
Loreto	17	37.10	16	37.67	14	35.81	16	35.26	17	36.00
Amazonas	14	39.06	14	37.96	10	37.50	14	35.88	18	34.69
San Martín	10	41.20	13	38.35	13	36.08	18	34.91	19	34.41
Cusco	16	37.33	11	38.93	8	37.89	20	34.37	20	33.16
Arequipa	23	33.11	21	33.85	25	31.80	24	30.36	21	30.67
Puno	15	38.15	6	42.27	11	36.97	22	30.96	22	30.61
Pasco	12	39.67	15	37.94	21	33.49	23	30.78	23	30.45
Cajamarca	21	34.03	25	29.56	22	32.71	21	32.60	24	29.89
Lambayeque	6	42.01	12	38.78	20	33.80	25	30.26	25	29.49
Junín	13	39.56	17	37.18	26	30.14	26	27.50	26	28.29
Lima			1	68.25						
Lima y Callao	1	69.35								

RESULTADO POR PILAR

Infraestructura 2016

Pilar

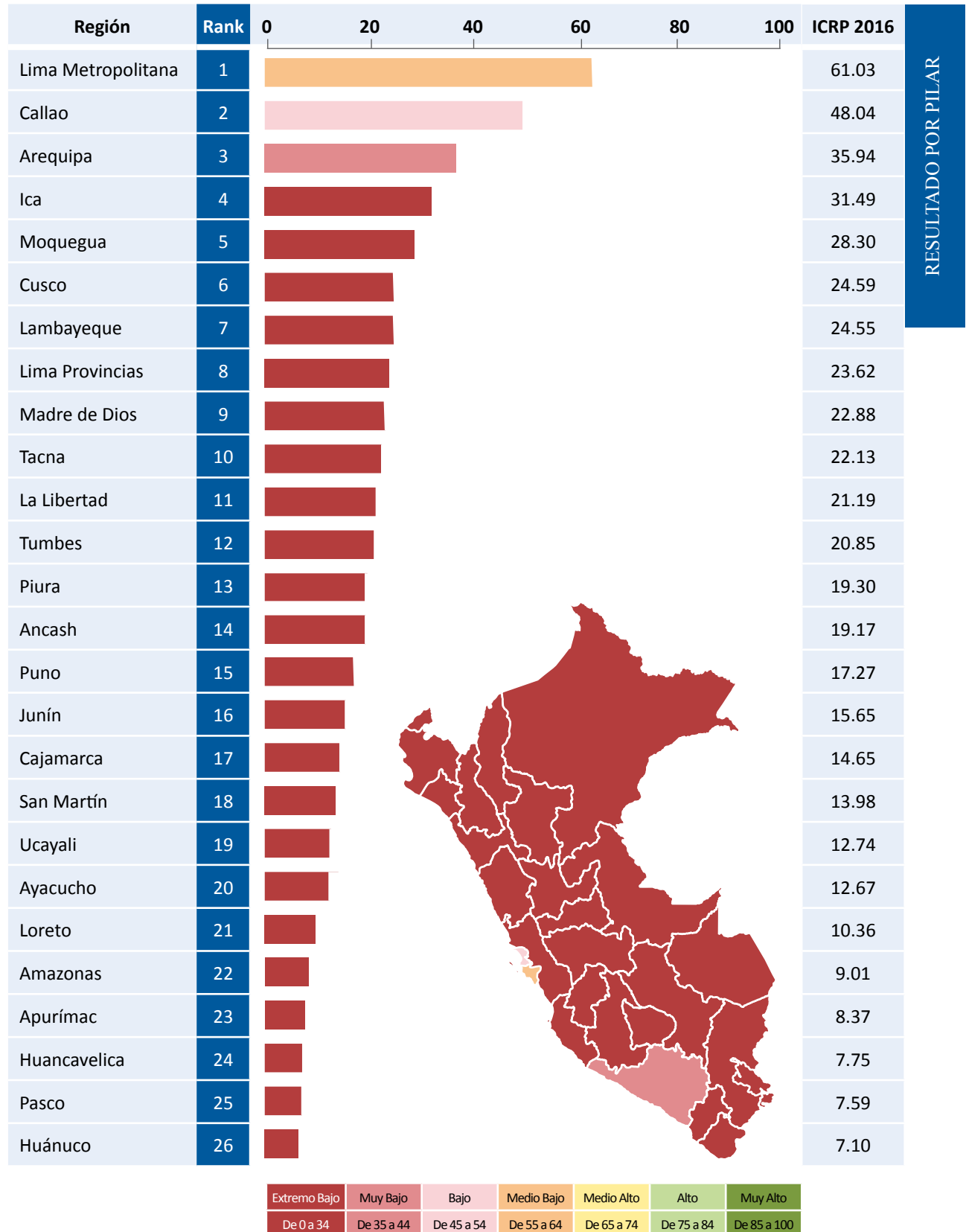

Infraestructura 2016

I

Pilar

Región	Rank	2010	Rank	2011	Rank	2014	Rank	2015	Rank	2016
Lima Metropolitana					1	59.84	1	62.32	1	61.03
Callao			2	47.68	2	48.62	2	48.03	2	48.04
Arequipa	2	35.51	3	34.52	3	35.38	3	35.54	3	35.94
Ica	3	31.25	4	32.75	4	32.07	4	31.09	4	31.49
Moquegua	6	24.34	7	25.53	5	27.44	5	28.15	5	28.30
Cusco	11	19.98	12	20.09	8	22.53	7	24.01	6	24.59
Lambayeque	4	29.96	6	25.60	6	24.35	6	24.43	7	24.55
Lima Provincias					9	22.28	8	23.81	8	23.62
Madre de Dios	13	16.88	14	17.86	10	21.41	9	22.92	9	22.88
Tacna	5	25.81	5	26.63	7	24.34	10	21.97	10	22.13
La Libertad	7	23.97	8	22.42	11	21.10	11	20.71	11	21.19
Tumbes	9	21.14	10	21.01	13	20.60	12	20.57	12	20.85
Piura	10	20.84	9	21.65	12	21.07	13	19.54	13	19.30
Ancash	8	21.99	11	20.60	14	20.42	14	19.47	14	19.17
Puno	14	16.66	16	17.30	15	17.88	15	17.40	15	17.27
Junín	12	17.55	13	18.05	16	17.66	16	16.22	16	15.65
Cajamarca	18	11.35	19	11.86	19	13.56	17	14.28	17	14.65
San Martín	17	12.67	18	13.40	18	14.20	18	13.97	18	13.98
Ucayali	16	15.03	15	17.37	17	15.33	19	12.84	19	12.74
Ayacucho	19	9.54	20	9.20	23	8.66	20	10.64	20	12.67
Loreto	15	16.27	17	14.60	20	12.57	21	10.49	21	10.36
Amazonas	22	5.27	23	5.57	24	7.72	22	8.68	22	9.01
Apurímac	23	5.17	24	5.36	25	7.24	24	8.01	23	8.37
Huancavelica	24	4.61	25	5.31	26	5.97	26	6.83	24	7.75
Pasco	21	8.42	22	8.50	22	9.30	23	8.06	25	7.59
Huánuco	20	8.44	21	8.89	21	9.49	25	7.87	26	7.10
Lima			1	69.22						
Lima y Callao	1	84.85								

RESULTADO POR PILAR

Personas 2016

Pilar

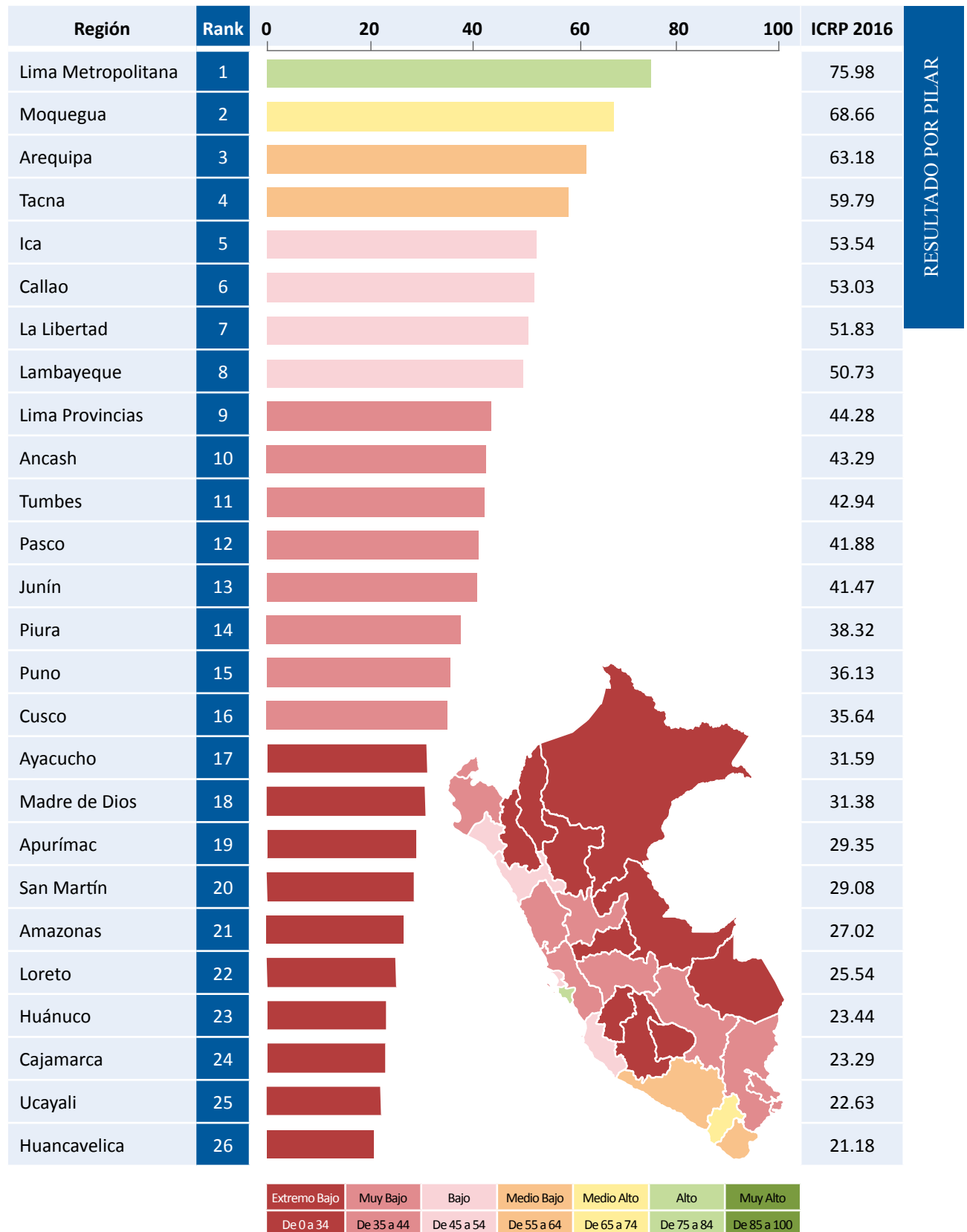

Personas 2016

P

Pilar

Región	Rank	2010	Rank	2011	Rank	2014	Rank	2015	Rank	2016
Lima Metropolitana					1	73.59	1	75.45	1	75.98
Moquegua	4	63.12	4	60.72	2	63.99	2	68.44	2	68.66
Arequipa	2	69.60	2	69.30	3	63.21	3	62.05	3	63.18
Tacna	3	63.57	3	63.94	4	60.85	4	59.80	4	59.79
Ica	5	58.19	5	58.11	5	53.12	5	52.46	5	53.54
Callao			7	53.19	8	49.13	7	51.39	6	53.03
La Libertad	7	52.43	8	50.68	6	50.36	6	51.57	7	51.83
Lambayeque	6	56.24	6	54.98	7	49.95	8	49.33	8	50.73
Lima Provincias					13	40.13	9	43.07	9	44.28
Ancash	11	42.44	11	42.60	9	42.59	10	42.90	10	43.29
Tumbes	8	44.72	9	45.31	10	42.12	11	41.82	11	42.94
Pasco	10	43.07	10	43.56	11	41.28	12	41.18	12	41.88
Junín	9	43.28	12	42.08	12	40.28	13	40.93	13	41.47
Piura	12	37.83	14	36.59	15	34.76	14	36.60	14	38.32
Puno	15	32.07	17	29.89	16	31.65	16	34.42	15	36.13
Cusco	13	36.08	13	36.80	14	35.63	15	35.18	16	35.64
Ayacucho	19	28.65	21	27.47	23	26.61	17	30.00	17	31.59
Madre de Dios	14	32.47	15	31.82	18	29.08	18	29.93	18	31.38
Apurímac	21	26.93	20	28.24	19	28.82	19	29.08	19	29.35
San Martín	16	30.28	16	30.99	17	29.27	20	28.41	20	29.08
Amazonas	20	28.37	22	27.24	22	26.65	21	26.67	21	27.02
Loreto	18	29.31	19	28.72	21	26.67	22	25.20	22	25.54
Huánuco	22	23.35	23	21.50	24	21.91	24	22.72	23	23.44
Cajamarca	23	19.64	25	19.40	25	19.76	25	22.50	24	23.29
Ucayali	17	30.02	18	29.61	20	27.12	23	23.62	25	22.63
Huancavelica	24	14.65	24	20.14	26	19.32	26	20.33	26	21.18
Lima			1	73.36						
Lima y Callao	1	74.23								

RESULTADO POR PILAR

2016

RESULTADO POR FACTORES DEL ICRP



ÍNDICE DE
COMPETITIVIDAD
REGIONAL DEL PERÚ



ECENTRUM
GRADUATE BUSINESS SCHOOL
PONTIFICIA UNIVERSIDAD CATÓLICA DEL PERÚ

2016

RESULTADO POR FACTORES DEL PILAR ECONOMÍA



ÍNDICE DE COMPETITIVIDAD REGIONAL DEL PERÚ



ECENTRUM
GRADUATE BUSINESS SCHOOL
PONTIFICIA UNIVERSIDAD CATÓLICA DEL PERÚ

Tamaño 2016

EA

Pilar: Economía / Factor: Tamaño

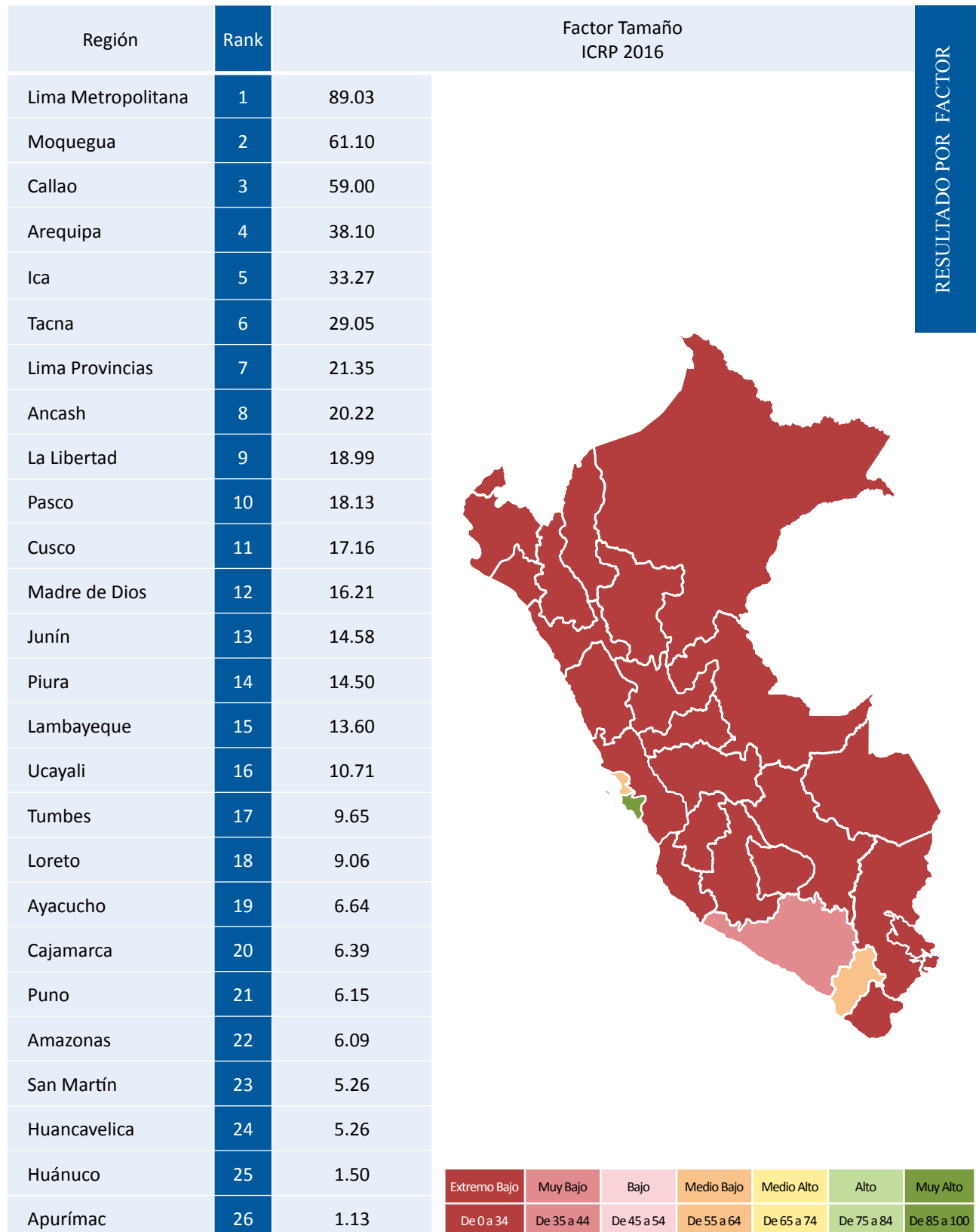

Tamaño 2016

Pilar: Economía / Factor: Tamaño

Región	Rank	2010	Rank	2011	Rank	2014	Rank	2015	Rank	2016
Lima Metropolitana					1	83.49	1	87.73	1	89.03
Moquegua	2	61.14	2	61.21	2	61.18	2	61.12	2	61.10
Callao			3	53.06	3	59.00	3	60.50	3	59.00
Arequipa	3	36.78	4	37.76	4	41.37	4	40.22	4	38.10
Ica	4	30.32	5	30.88	5	33.40	5	33.91	5	33.27
Tacna	5	29.46	6	30.80	6	31.96	6	30.29	6	29.05
Lima Provincias					10	18.00	8	20.26	7	21.35
Ancash	6	23.42	7	23.15	7	22.89	7	21.29	8	20.22
La Libertad	8	19.62	9	20.24	9	21.20	9	20.04	9	18.99
Pasco	7	23.27	8	21.76	8	21.36	10	19.59	10	18.13
Cusco	13	12.45	14	13.55	14	15.30	11	16.70	11	17.16
Madre de Dios	9	18.56	10	18.30	11	16.98	12	16.21	12	16.21
Junín	10	15.07	11	15.28	12	16.23	13	15.47	13	14.58
Piura	11	14.58	12	14.60	13	15.84	14	15.39	14	14.50
Lambayeque	12	13.64	13	13.87	15	14.84	15	14.33	15	13.60
Ucayali	14	12.04	15	11.66	16	12.23	16	11.54	16	10.71
Tumbes	17	10.14	16	10.43	17	11.13	17	10.38	17	9.65
Loreto	16	10.30	17	10.22	18	10.44	18	9.70	18	9.06
Ayacucho	21	6.49	23	6.22	23	6.58	20	6.76	19	6.64
Cajamarca	15	10.54	18	9.75	19	8.84	19	7.29	20	6.39
Puno	18	7.07	19	7.12	20	7.11	21	6.53	21	6.15
Amazonas	22	6.31	22	6.28	22	6.78	22	6.51	22	6.09
San Martín	20	6.79	20	6.59	21	6.92	23	6.05	23	5.26
Huancavelica	19	6.96	21	6.44	24	6.50	24	5.87	24	5.26
Huánuco	23	2.52	24	2.36	25	2.25	25	1.80	25	1.50
Apurímac	24	1.06	25	1.07	26	1.12	26	1.14	26	1.13
Lima y Callao	1	77.13								
Lima			1	76.94						

RESULTADO POR FACTOR

Crecimiento 2016

EB

Pilar: Economía / Factor: Crecimiento

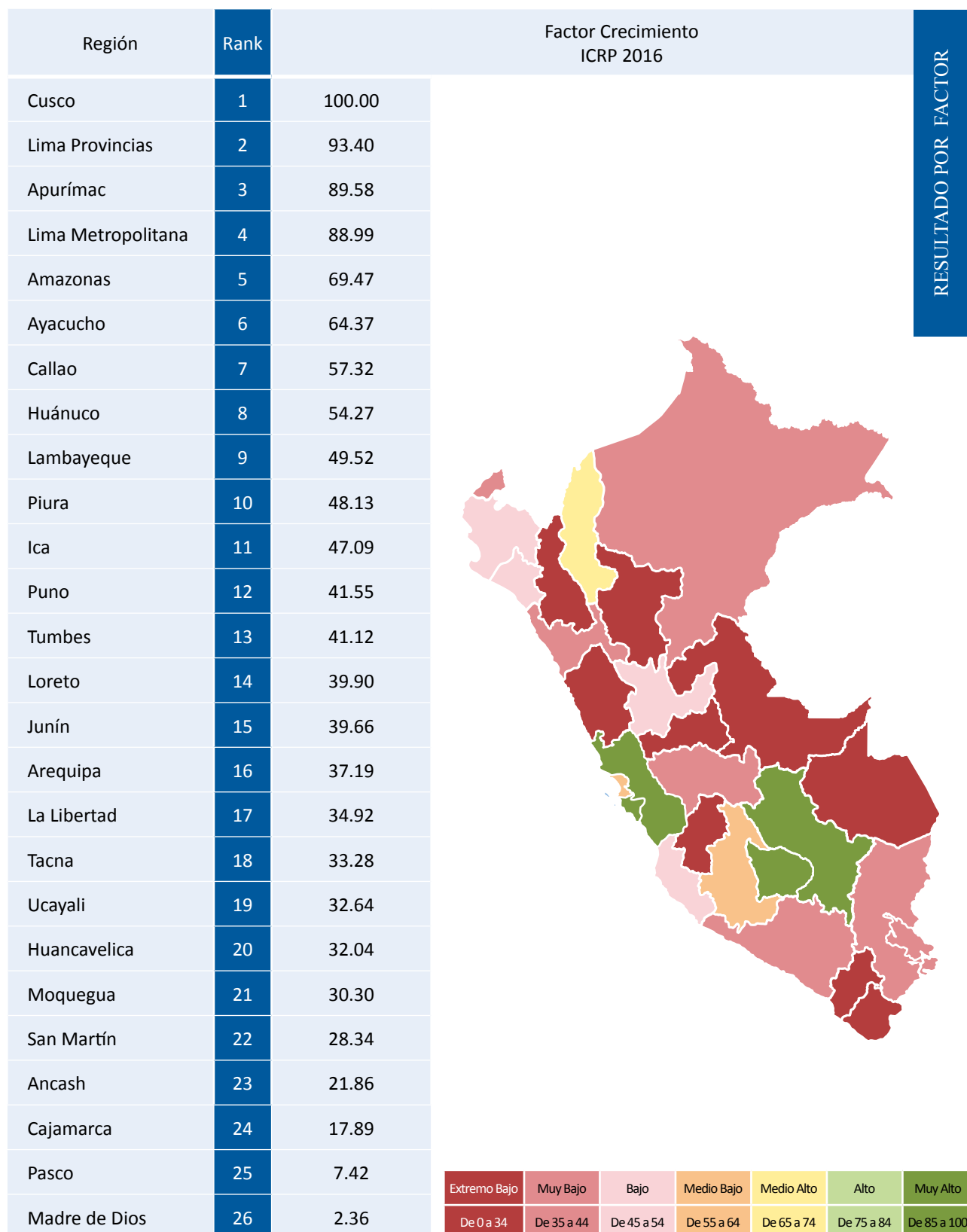

Crecimiento 2016

Pilar: Economía / Factor: Crecimiento

Región	Rank	2010	Rank	2011	Rank	2014	Rank	2015	Rank	2016
Cusco	6	58.17	3	74.13	1	93.91	1	100.00	1	100.00
Lima Provincias					3	82.81	3	87.60	2	93.40
Apurímac	15	28.49	12	51.48	2	83.49	2	91.59	3	89.58
Lima Metropolitana					8	66.29	4	80.99	4	88.99
Amazonas	8	50.50	8	59.23	4	77.55	5	76.04	5	69.47
Ayacucho	2	94.05	2	85.35	7	68.17	6	62.85	6	64.37
Callao			4	64.68	10	65.28	7	60.85	7	57.32
Huánuco	19	20.47	17	38.95	11	61.08	8	59.61	8	54.27
Lambayeque	4	58.78	5	61.51	9	66.13	9	56.91	9	49.52
Piura	10	47.67	14	49.07	14	57.25	11	53.71	10	48.13
Ica	1	100.00	1	100.00	5	74.00	12	50.92	11	47.09
Puno	13	40.27	13	50.12	18	54.41	16	46.09	12	41.55
Tumbes	11	42.52	11	54.41	6	68.54	10	53.74	13	41.12
Loreto	18	24.45	19	37.62	19	52.34	15	46.46	14	39.90
Junín	16	28.10	16	39.54	17	55.45	13	48.18	15	39.66
Arequipa	3	64.49	7	59.32	12	60.40	14	47.68	16	37.19
La Libertad	9	49.21	10	54.54	15	56.74	18	43.29	17	34.92
Tacna	20	17.47	20	36.96	16	56.39	17	44.24	18	33.28
Ucayali	17	25.19	21	35.54	20	45.93	20	38.89	19	32.64
Huancavelica	23	1.93	23	23.07	21	40.05	21	36.02	20	32.04
Moquegua	24	1.24	24	22.47	24	26.80	22	26.28	21	30.30
San Martín	5	58.62	6	60.32	13	59.81	19	40.49	22	28.34
Ancash	12	41.21	15	44.75	23	36.47	23	24.87	23	21.86
Cajamarca	21	16.16	18	38.28	22	37.16	24	21.36	24	17.89
Pasco	22	12.69	25	5.68	26	8.64	25	9.95	25	7.42
Madre de Dios	14	37.89	22	35.03	25	13.85	26	1.82	26	2.36
Lima y Callao	7	55.99								
Lima			9	56.92						

RESULTADO POR FACTOR

Exportación 2016

EC

Pilar: Economía / Factor: Exportación

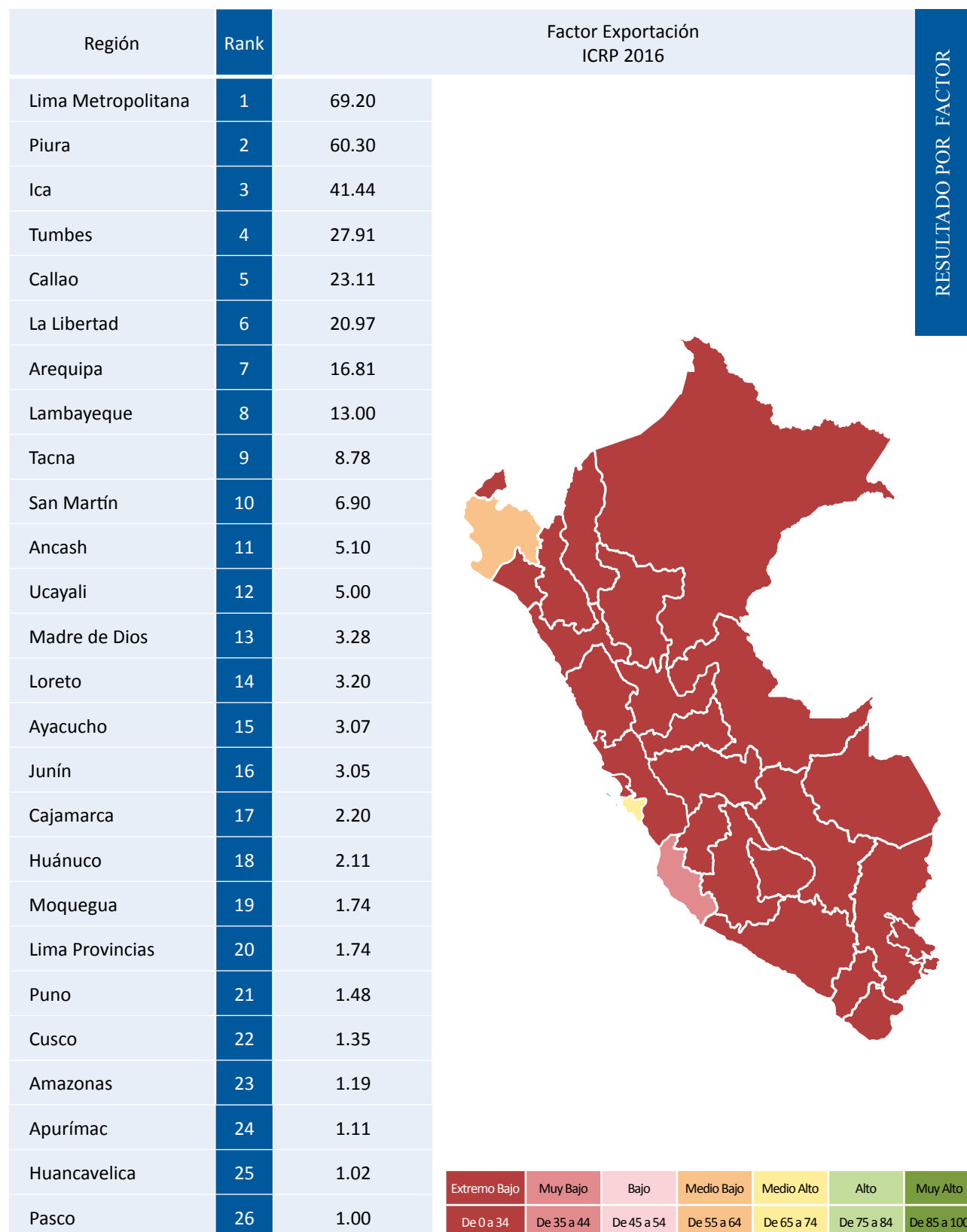

Exportación 2016

Pilar: Economía / Factor: Exportación

Región	Rank	2010	Rank	2011	Rank	2014	Rank	2015	Rank	2016
Lima Metropolitana					1	76.39	1	70.20	1	69.20
Piura	3	25.37	3	35.95	2	52.36	2	59.98	2	60.30
Ica	2	40.33	2	42.96	3	41.15	3	40.67	3	41.44
Tumbes	6	12.79	5	24.29	4	30.58	4	28.66	4	27.91
Callao			4	26.95	5	24.87	5	23.23	5	23.11
La Libertad	4	17.74	6	20.36	6	18.20	6	19.06	6	20.97
Arequipa	5	14.66	7	16.50	7	16.84	7	16.81	7	16.81
Lambayeque	9	7.46	9	9.79	8	10.39	8	11.76	8	13.00
Tacna	8	8.09	10	8.05	9	9.35	9	9.40	9	8.78
San Martín	15	1.55	18	1.87	15	2.94	10	5.55	10	6.90
Ancash	10	4.61	12	5.57	13	5.90	12	5.39	11	5.10
Ucayali	11	3.77	11	6.66	11	7.14	11	5.48	12	5.00
Madre de Dios	12	3.07	13	4.43	12	6.07	13	4.59	13	3.28
Loreto	13	2.44	14	3.70	14	3.51	15	3.06	14	3.20
Ayacucho	16	1.37	15	2.03	19	2.28	17	2.70	15	3.07
Junín	14	1.82	17	1.89	17	2.42	16	2.95	16	3.05
Cajamarca	18	1.11	19	1.48	23	1.50	20	1.85	17	2.20
Huánuco	21	1.07	16	1.98	18	2.29	18	2.10	18	2.11
Moquegua	7	12.75	8	12.05	10	9.26	14	4.57	19	1.74
Lima Provincias					16	2.70	19	2.02	20	1.74
Puno	22	1.04	21	1.34	22	1.52	21	1.49	21	1.48
Cusco	19	1.09	20	1.48	21	1.53	23	1.37	22	1.35
Amazonas	20	1.07	25	1.03	24	1.19	24	1.24	23	1.19
Apurímac	17	1.12	23	1.06	25	1.11	25	1.14	24	1.11
Huancavelica	23	1.00	22	1.25	20	1.70	22	1.37	25	1.02
Pasco	24	1.00	24	1.05	26	1.04	26	1.00	26	1.00
Lima y Callao	1	82.01								
Lima			1	82.37						

RESULTADO POR FACTOR

Diversificación 2016

ED

Pilar: Economía / Factor: Diversificación

Región	Rank	Factor Diversificación ICRP 2016
Lima Metropolitana	1	100.00
Callao	2	72.89
Ica	3	42.78
Arequipa	4	41.92
Piura	5	40.09
Tacna	6	35.01
Ancash	7	32.19
Lambayeque	8	29.49
La Libertad	9	28.66
Junín	10	22.25
Cusco	11	17.14
Loreto	12	17.04
Tumbes	13	13.43
Puno	14	13.24
Ayacucho	15	12.48
San Martín	16	10.40
Ucayali	17	10.19
Lima Provincias	18	9.19
Cajamarca	19	8.26
Madre de Dios	20	6.34
Moquegua	21	6.11
Huánuco	22	5.77
Huancavelica	23	3.40
Amazonas	24	2.62
Apurímac	25	1.94
Pasco	26	1.00

RESULTADO POR FACTOR



Extremo Bajo	Muy Bajo	Bajo	Medio Bajo	Medio Alto	Alto	Muy Alto
De 0 a 34	De 35 a 44	De 45 a 54	De 55 a 64	De 65 a 74	De 75 a 84	De 85 a 100

Diversificación 2016

Pilar: Economía / Factor: Diversificación

Región	Rank	2010	Rank	2011	Rank	2014	Rank	2015	Rank	2016
Lima Metropolitana					1	100.00	1	100.00	1	100.00
Callao			2	75.67	2	74.96	2	74.22	2	72.89
Ica	4	36.39	5	39.16	5	39.62	4	41.49	3	42.78
Arequipa	2	44.97	3	46.93	3	46.92	3	43.97	4	41.92
Piura	3	39.30	4	39.94	4	41.26	5	41.22	5	40.09
Tacna	5	29.00	6	30.61	6	34.02	6	35.44	6	35.01
Ancash	8	21.11	9	22.03	9	23.70	7	29.28	7	32.19
Lambayeque	6	26.12	7	29.65	8	29.28	9	28.94	8	29.49
La Libertad	7	22.71	8	27.81	7	30.25	8	29.27	9	28.66
Junín	11	13.81	12	14.49	10	17.36	10	21.05	10	22.25
Cusco	9	15.36	11	16.54	12	14.36	12	15.37	11	17.14
Loreto	10	15.29	10	17.75	11	17.05	11	16.59	12	17.04
Tumbes	12	9.13	13	10.86	15	10.83	15	12.16	13	13.43
Puno	15	7.29	17	8.11	14	11.16	13	13.12	14	13.24
Ayacucho	14	7.50	14	10.12	13	12.02	14	12.41	15	12.48
San Martín	20	4.66	19	5.68	19	7.87	16	9.83	16	10.40
Ucayali	16	6.82	16	9.04	16	9.57	17	9.76	17	10.19
Lima Provincias					18	7.99	18	8.69	18	9.19
Cajamarca	13	8.00	15	9.56	17	8.34	19	7.78	19	8.26
Madre de Dios	19	4.83	20	5.05	23	4.61	21	5.54	20	6.34
Moquegua	17	5.34	18	5.81	21	6.07	20	6.12	21	6.11
Huánuco	21	2.79	21	4.78	22	5.17	22	5.30	22	5.77
Huancavelica	23	1.87	23	2.81	20	6.20	23	5.27	23	3.40
Amazonas	18	4.92	22	3.48	25	1.71	25	2.08	24	2.62
Apurímac	22	2.30	25	1.55	24	2.16	24	2.34	25	1.94
Pasco	24	1.00	24	1.72	26	1.56	26	1.05	26	1.00
Lima y Callao	1	100.00								
Lima			1	100.00						

RESULTADO POR FACTOR

Empleo 2016

EE

Pilar: Economía / Factor: Empleo

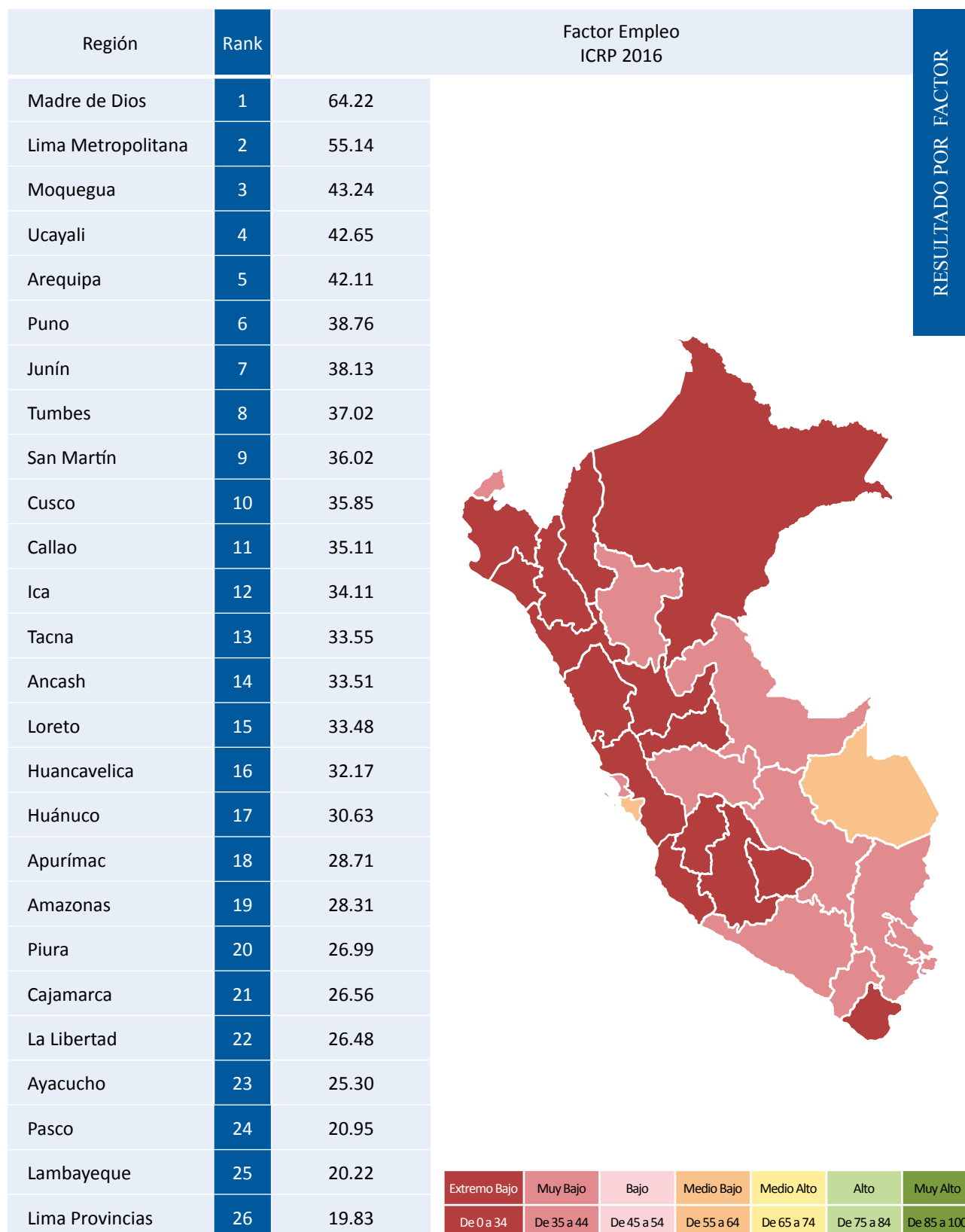

Empleo 2016

Pilar: Economía / Factor: Empleo

Región	Rank	2010	Rank	2011	Rank	2014	Rank	2015	Rank	2016
Madre de Dios	2	58.20	1	66.98	1	66.88	1	65.29	1	64.22
Lima Metropolitana					2	50.94	2	52.28	2	55.14
Moquegua	12	31.72	5	39.13	3	45.38	3	45.11	3	43.24
Ucayali	6	35.99	6	38.18	6	35.10	5	39.29	4	42.65
Arequipa	16	27.71	17	29.43	9	32.22	6	38.21	5	42.11
Puno	7	35.51	7	37.26	4	40.47	4	39.86	6	38.76
Junín	10	33.19	18	29.01	16	27.87	8	34.29	7	38.13
Tumbes	20	25.71	11	32.05	12	30.34	9	33.53	8	37.02
San Martín	22	25.25	13	31.00	13	29.50	11	32.65	9	36.02
Cusco	3	39.82	8	36.58	5	37.53	7	37.19	10	35.85
Callao			9	34.40	18	26.64	14	30.33	11	35.11
Ica	15	27.89	21	26.79	23	24.77	16	30.16	12	34.11
Tacna	5	36.33	14	30.25	19	26.14	17	29.95	13	33.55
Ancash	14	29.81	15	30.20	15	28.12	15	30.29	14	33.51
Loreto	19	26.56	19	28.67	14	28.83	12	31.44	15	33.48
Huancavelica	9	33.55	16	29.70	11	30.76	10	32.65	16	32.17
Huánuco	18	27.27	20	27.15	17	27.45	18	29.73	17	30.63
Apurímac	21	25.40	22	26.74	10	30.91	13	30.60	18	28.71
Amazonas	11	31.77	4	39.37	7	34.03	19	28.84	19	28.31
Piura	17	27.65	23	23.90	25	18.65	23	22.91	20	26.99
Cajamarca	4	37.87	3	39.98	8	33.58	20	27.94	21	26.56
La Libertad	8	34.37	12	31.26	21	25.34	21	24.96	22	26.48
Ayacucho	23	24.12	24	23.51	24	22.66	22	24.18	23	25.30
Pasco	13	30.96	10	32.06	20	25.60	24	21.51	24	20.95
Lambayeque	24	22.94	25	20.68	26	16.43	26	17.81	25	20.22
Lima Provincias					22	24.93	25	19.46	26	19.83
Lima y Callao	1	58.79								
Lima			2	52.47						

RESULTADO POR FACTOR

2016

RESULTADO POR FACTORES DEL PILAR EMPRESAS



ÍNDICE DE COMPETITIVIDAD REGIONAL DEL PERÚ



ECENTRUM
GRADUATE BUSINESS SCHOOL
PONTIFICIA UNIVERSIDAD CATÓLICA DEL PERÚ

Productividad 2016

MA

Pilar: Empresas / Factor: Productividad

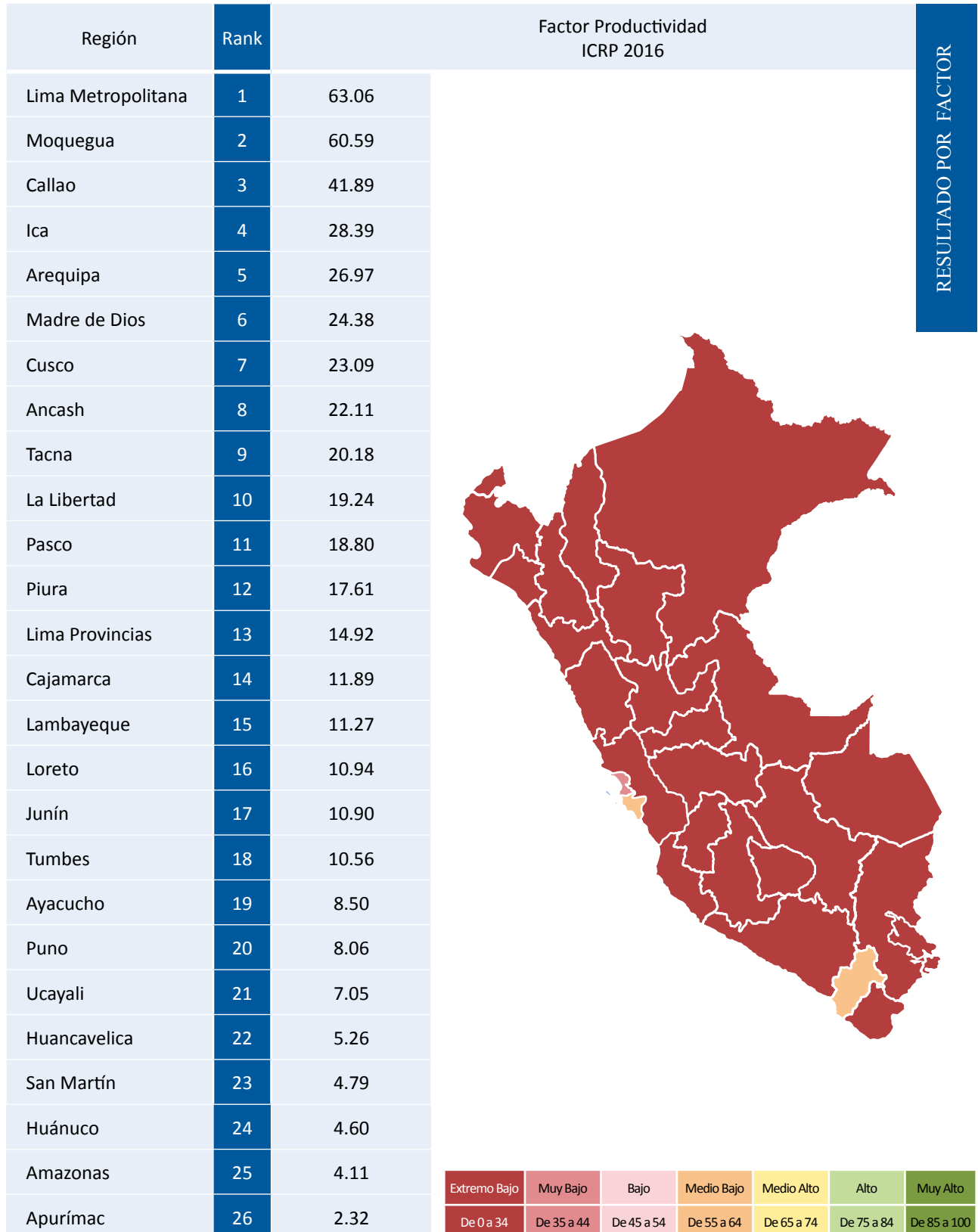

Productividad 2016

Pilar: Empresas / Factor: Productividad

Región	Rank	2010	Rank	2011	Rank	2014	Rank	2015	Rank	2016
Lima Metropolitana					1	69.95	1	66.90	1	63.06
Moquegua	2	60.67	2	60.62	2	60.64	2	60.61	2	60.59
Callao			3	36.89	3	43.95	3	44.90	3	41.89
Ica	4	26.37	6	25.77	6	28.86	5	29.50	4	28.39
Arequipa	3	33.71	4	31.02	4	35.27	4	31.45	5	26.97
Madre de Dios	7	23.17	11	19.72	11	19.50	8	22.39	6	24.38
Cusco	11	16.43	12	16.59	12	19.18	9	21.94	7	23.09
Ancash	5	25.42	7	25.63	7	26.88	6	24.43	8	22.11
Tacna	6	25.03	5	27.23	5	29.04	7	24.17	9	20.18
La Libertad	8	23.12	8	21.25	8	23.57	10	21.43	10	19.24
Pasco	10	21.33	9	20.90	9	22.81	11	21.17	11	18.80
Piura	9	21.71	10	20.04	10	22.77	12	20.45	12	17.61
Lima Provincias					14	15.67	13	15.43	13	14.92
Cajamarca	14	14.51	15	13.71	16	14.84	16	13.32	14	11.89
Lambayeque	13	15.73	14	14.06	15	15.66	15	13.40	15	11.27
Loreto	15	13.92	16	12.11	17	13.41	17	12.30	16	10.94
Junín	12	16.24	13	15.80	13	16.87	14	13.54	17	10.90
Tumbes	18	10.45	19	9.14	19	10.19	18	10.74	18	10.56
Ayacucho	19	9.28	20	8.49	21	9.80	20	9.33	19	8.50
Puno	16	11.38	17	10.99	18	11.74	19	9.60	20	8.06
Ucayali	17	11.00	18	9.50	20	10.14	21	8.53	21	7.05
Huancavelica	21	8.32	21	7.69	23	7.51	23	6.16	22	5.26
San Martín	20	8.59	22	7.43	22	8.02	22	6.25	23	4.79
Huánuco	22	5.77	23	5.10	25	5.18	25	4.79	24	4.60
Amazonas	23	5.17	24	4.77	24	5.71	24	5.01	25	4.11
Apurímac	24	2.68	25	2.42	26	2.55	26	2.41	26	2.32
Lima y Callao	1	70.81								
Lima			1	65.43						

RESULTADO POR FACTOR

Ambiente de Negocios 2016

MB

Pilar: Empresas / Factor: Ambiente

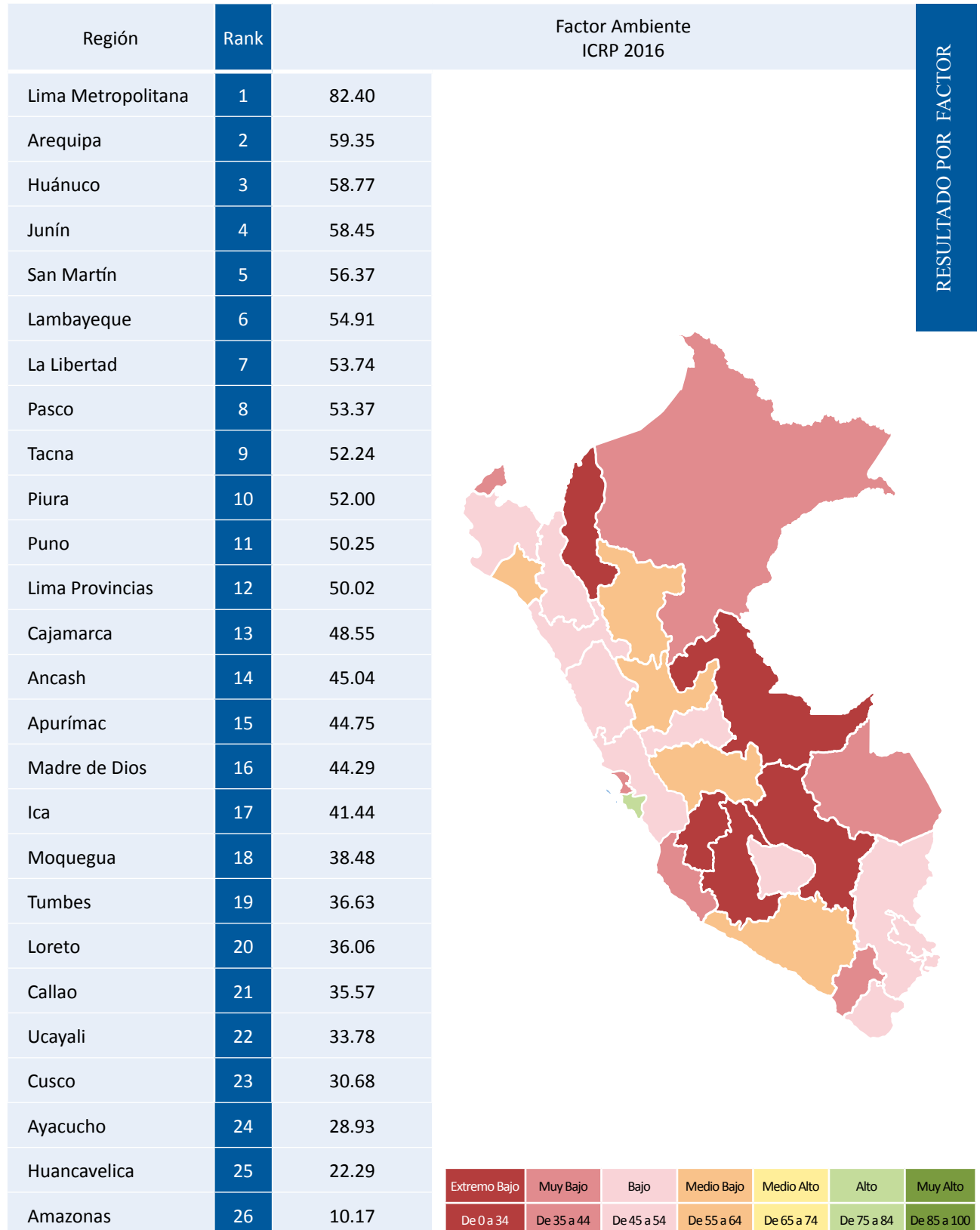

Ambiente de Negocios 2016

Pilar: Empresas / Factor: Ambiente

Región	Rank	2010	Rank	2011	Rank	2014	Rank	2015	Rank	2016
Lima Metropolitana					1	79.25	1	82.04	1	82.40
Arequipa	13	37.12	7	48.12	4	58.15	2	59.68	2	59.35
Huánuco	18	29.11	14	42.24	5	55.57	4	58.75	3	58.77
Junín	15	32.92	8	47.86	3	59.49	3	59.38	4	58.45
San Martín	17	31.83	9	44.64	7	53.08	6	55.13	5	56.37
Lambayeque	5	46.26	6	50.89	6	53.42	7	54.29	6	54.91
La Libertad	1	68.80	2	59.83	9	52.91	8	53.25	7	53.74
Pasco	4	51.76	3	53.00	8	53.05	9	53.06	8	53.37
Tacna	8	44.30	4	52.42	2	60.01	5	56.02	9	52.24
Piura	3	52.68	5	51.84	10	51.49	10	51.94	10	52.00
Puno	16	31.98	13	42.39	11	51.03	12	51.06	11	50.25
Lima Provincias					12	50.91	11	51.55	12	50.02
Cajamarca	6	44.94	12	42.39	14	44.18	13	47.77	13	48.55
Ancash	20	23.80	18	36.12	13	44.48	15	45.05	14	45.04
Apurímac	22	18.81	21	32.28	15	43.88	14	45.13	15	44.75
Madre de Dios	9	43.61	10	43.61	17	42.17	16	43.17	16	44.29
Ica	7	44.87	15	41.85	16	42.37	17	42.60	17	41.44
Moquegua	19	28.85	17	36.33	18	41.99	18	40.18	18	38.48
Tumbes	11	39.12	16	39.33	19	40.87	19	38.84	19	36.63
Loreto	10	42.60	11	43.21	20	38.59	20	35.76	20	36.06
Callao			22	31.01	24	28.86	21	34.19	21	35.57
Ucayali	12	38.30	19	34.53	22	31.11	22	32.54	22	33.78
Cusco	14	36.97	20	33.20	21	31.17	23	31.05	23	30.68
Ayacucho	23	17.95	23	24.01	23	29.83	24	29.80	24	28.93
Huancavelica	21	19.40	24	16.61	25	20.75	25	23.28	25	22.29
Amazonas	24	14.05	25	5.90	26	3.48	26	7.84	26	10.17
Lima y Callao	2	65.68								
Lima			1	72.45						

RESULTADO POR FACTOR

Habilidades Gerenciales 2016

MC

Pilar: Empresas / Factor: Habilidades

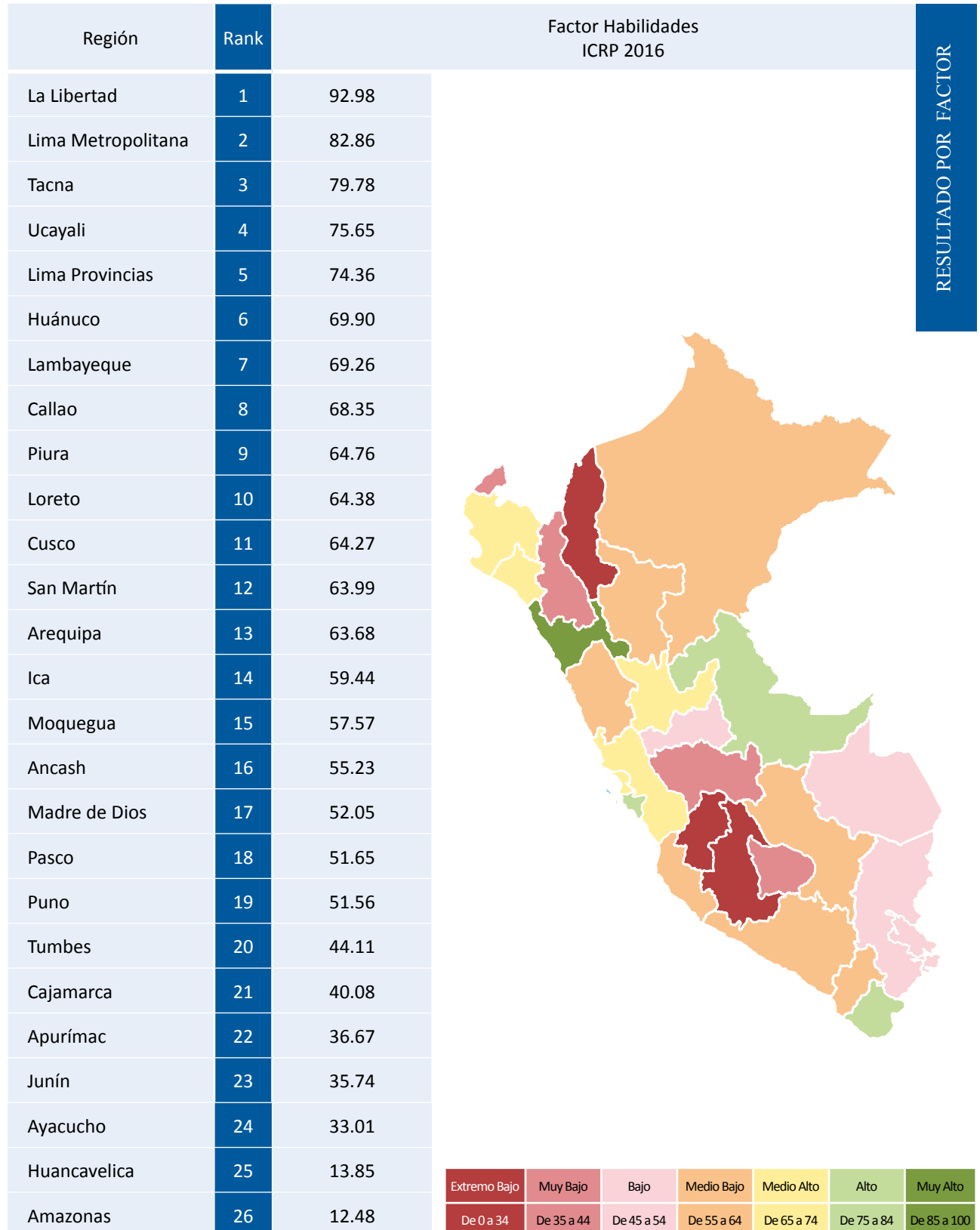

Habilidades Gerenciales 2016

Pilar: Empresas / Factor: Habilidades

Región	Rank	2010	Rank	2011	Rank	2014	Rank	2015	Rank	2016
La Libertad	1	91.83	1	94.43	1	93.22	1	92.29	1	92.98
Lima Metropolitana					3	76.65	2	82.19	2	82.86
Tacna	10	53.88	4	68.85	2	81.97	3	81.49	3	79.78
Ucayali	16	36.23	11	58.73	4	72.93	4	74.34	4	75.65
Lima Provincias					5	70.89	5	73.25	5	74.36
Huánuco	5	65.28	5	64.60	8	65.51	6	68.51	6	69.90
Lambayeque	3	74.56	3	71.92	7	67.78	7	68.03	7	69.26
Callao			8	60.43	15	58.94	8	66.05	8	68.35
Piura	7	57.74	7	62.14	12	63.33	11	63.73	9	64.76
Loreto	2	89.78	2	81.59	6	69.39	10	64.59	10	64.38
Cusco	13	49.26	12	56.53	9	64.69	9	65.32	11	64.27
San Martín	15	37.20	13	54.11	14	62.43	13	62.58	12	63.99
Arequipa	11	53.26	9	60.38	13	62.69	12	62.63	13	63.68
Ica	6	60.44	10	59.76	16	58.01	15	58.53	14	59.44
Moquegua	19	32.25	17	47.36	10	64.46	14	62.20	15	57.57
Ancash	17	35.18	16	47.47	17	54.42	17	54.58	16	55.23
Madre de Dios	22	22.83	19	43.54	18	53.55	19	51.64	17	52.05
Pasco	9	55.82	15	49.33	19	49.17	18	51.76	18	51.65
Puno	23	18.85	18	47.33	11	63.59	16	55.64	19	51.56
Tumbes	4	65.66	14	53.54	20	44.77	20	44.19	20	44.11
Cajamarca	20	25.50	23	29.43	24	35.93	22	39.45	21	40.08
Apurímac	18	33.01	22	34.50	21	40.92	21	39.82	22	36.67
Junín	14	43.87	20	43.39	22	40.50	23	36.96	23	35.74
Ayacucho	24	15.17	24	25.73	23	36.98	24	35.72	24	33.01
Huancavelica	21	24.43	25	15.87	26	12.40	26	13.87	25	13.85
Amazonas	12	51.95	21	38.25	25	28.91	25	19.00	26	12.48
Lima y Callao	8	56.57								
Lima			6	62.95						

RESULTADO POR FACTOR

Innovación 2016

MD

Pilar: Empresas / Factor: Innovación

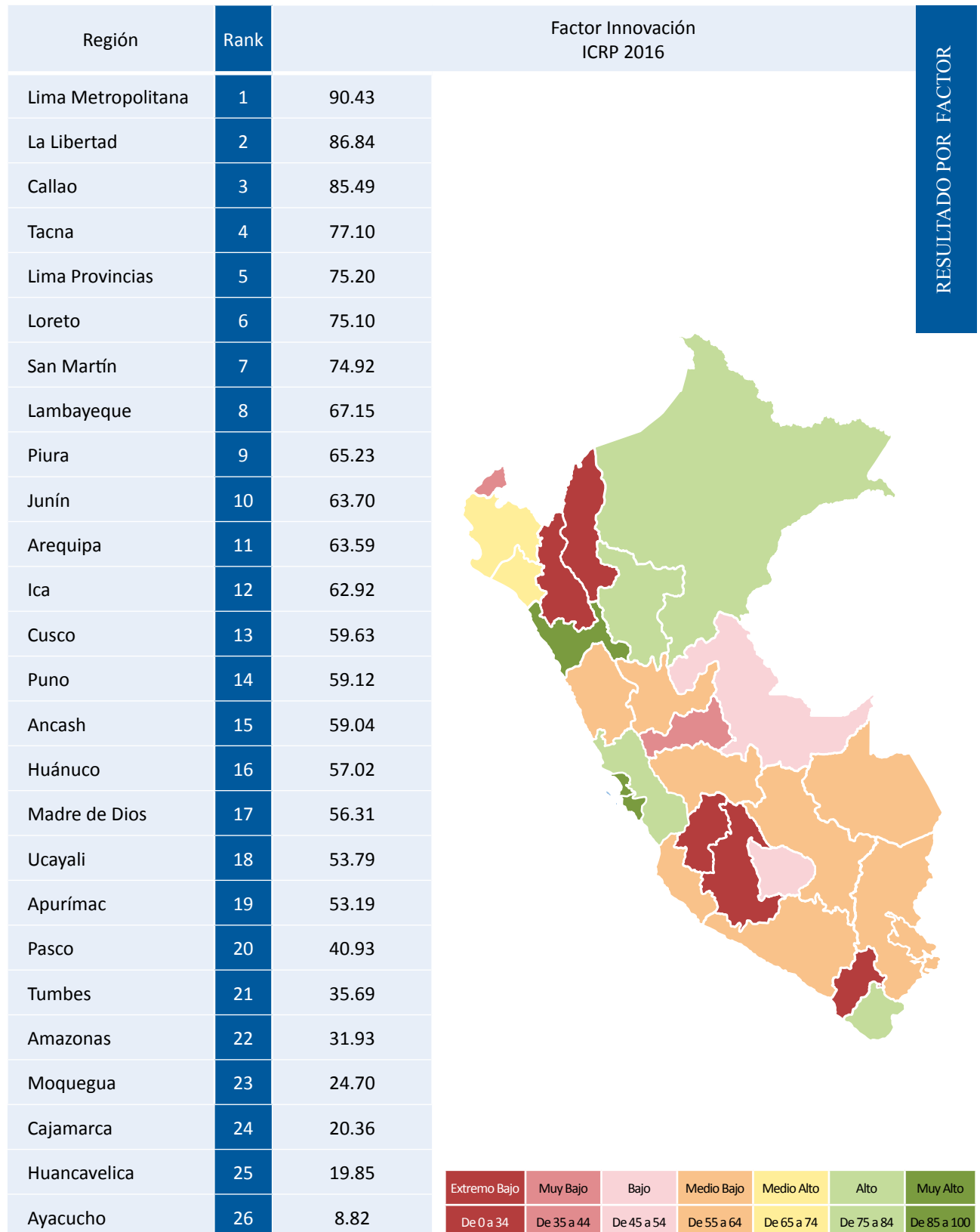

Innovación 2016

Pilar: Empresas / Factor: Innovación

Región	Rank	2010	Rank	2011	Rank	2014	Rank	2015	Rank	2016
Lima Metropolitana					2	78.94	1	87.31	1	90.43
La Libertad	2	90.82	2	88.47	1	80.75	2	82.76	2	86.84
Callao			6	68.34	5	73.45	3	81.98	3	85.49
Tacna	11	56.82	4	69.90	4	77.89	4	77.22	4	77.10
Lima Provincias					6	71.95	6	73.51	5	75.20
Loreto	1	92.30	1	89.40	3	78.31	5	73.94	6	75.10
San Martín	22	31.34	10	60.31	7	71.71	7	71.53	7	74.92
Lambayeque	4	71.17	5	68.67	12	61.59	8	63.48	8	67.15
Piura	5	64.26	7	68.10	9	63.74	10	62.79	9	65.23
Junín	15	51.34	13	58.60	11	62.52	9	62.98	10	63.70
Arequipa	6	63.94	8	63.97	14	59.67	12	60.87	11	63.59
Ica	8	59.04	9	62.53	13	60.93	11	61.08	12	62.92
Cusco	9	57.61	15	57.73	16	56.90	14	58.30	13	59.63
Puno	19	37.83	16	55.68	8	64.11	13	60.19	14	59.12
Ancash	12	56.45	14	58.34	15	57.28	16	57.72	15	59.04
Huánuco	7	60.67	12	59.14	17	55.64	17	55.81	16	57.02
Madre de Dios	14	51.96	11	60.02	10	62.54	15	58.04	17	56.31
Ucayali	17	46.30	17	51.51	18	52.32	18	52.49	18	53.79
Apurímac	18	39.04	21	38.17	21	44.80	19	51.76	19	53.19
Pasco	20	37.61	19	45.06	19	49.59	20	44.27	20	40.93
Tumbes	13	56.26	18	50.91	20	47.73	21	40.61	21	35.69
Amazonas	16	47.36	20	44.24	22	42.34	22	36.14	22	31.93
Moquegua	23	22.35	23	28.96	23	32.76	23	27.76	23	24.70
Cajamarca	10	57.35	22	37.39	24	20.83	24	19.68	24	20.36
Huancavelica	21	37.15	24	24.01	25	17.17	25	19.29	25	19.85
Ayacucho	24	21.32	25	16.80	26	12.84	26	10.18	26	8.82
Lima y Callao	3	72.43								
Lima			3	73.01						

RESULTADO POR FACTOR

Generación del Empleo 2016

ME

Pilar: Empresas / Factor: Generación

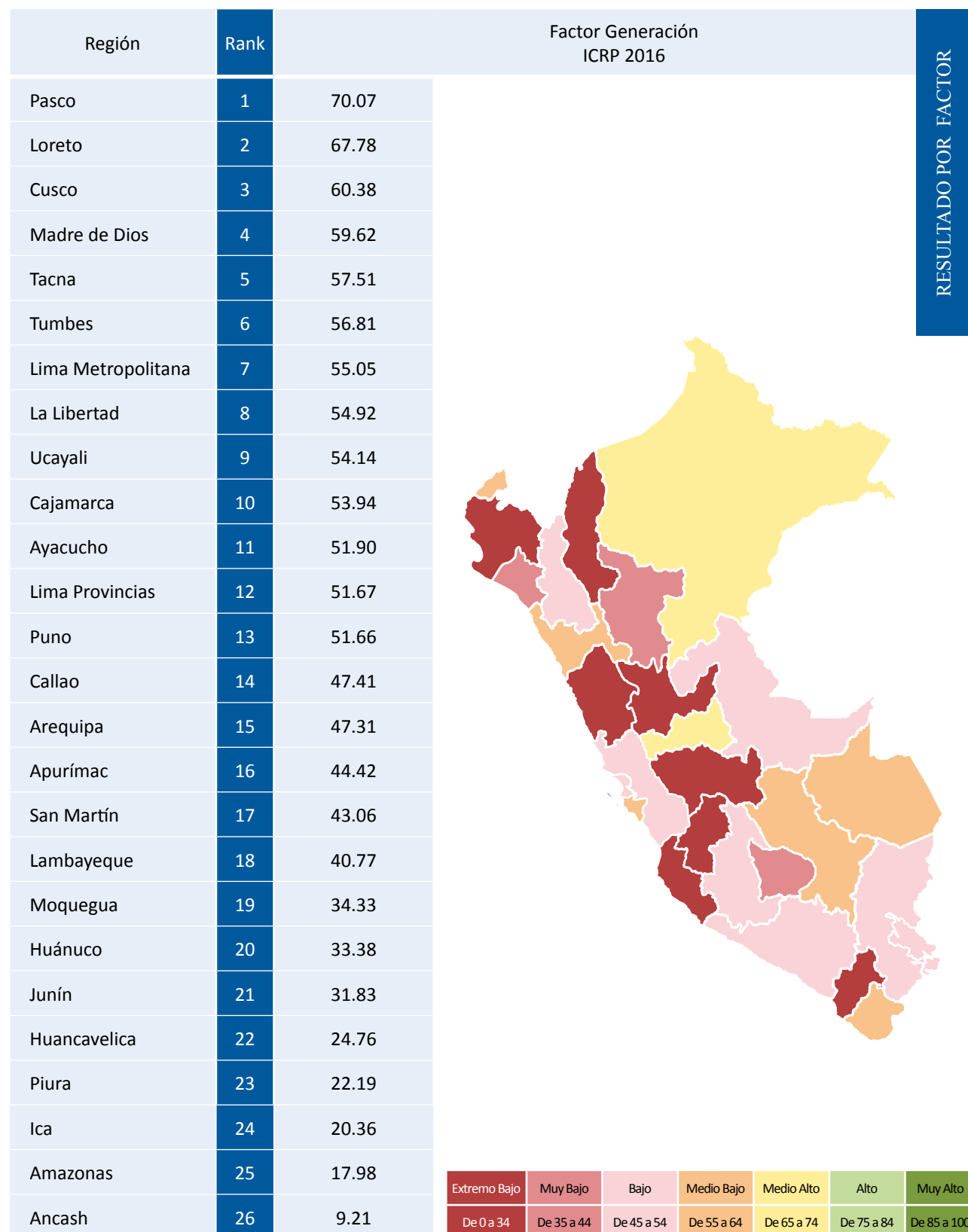

Generación del Empleo 2016

Pilar: Empresas / Factor: Generación

Región	Rank	2010	Rank	2011	Rank	2014	Rank	2015	Rank	2016
Pasco	4	55.57	2	66.76	1	75.01	1	72.26	1	70.07
Loreto	1	80.43	1	78.70	2	73.41	2	68.94	2	67.78
Cusco	3	61.10	4	54.16	7	54.01	4	59.04	3	60.38
Madre de Dios	2	68.22	3	63.42	4	56.84	6	57.62	4	59.62
Tacna	14	48.54	7	52.24	3	59.89	3	59.86	5	57.51
Tumbes	6	52.84	5	52.80	5	56.46	5	57.67	6	56.81
Lima Metropolitana					10	51.13	10	52.97	7	55.05
La Libertad	9	51.20	9	49.82	11	50.54	8	53.61	8	54.92
Ucayali	7	52.03	6	52.32	9	51.40	11	52.76	9	54.14
Cajamarca	20	31.90	15	37.33	12	48.99	7	54.11	10	53.94
Ayacucho	23	22.85	18	36.19	13	48.77	13	51.65	11	51.90
Lima Provincias					6	54.49	9	53.18	12	51.67
Puno	13	48.87	8	50.72	8	51.91	12	51.76	13	51.66
Callao			10	49.06	19	34.83	16	42.22	14	47.41
Arequipa	10	50.34	11	46.87	14	44.97	14	46.50	15	47.31
Apurímac	15	41.78	14	40.39	17	40.80	15	43.34	16	44.42
San Martín	24	22.60	19	35.48	16	41.19	18	41.55	17	43.06
Lambayeque	11	49.95	12	46.03	15	43.59	17	41.95	18	40.77
Moquegua	17	38.66	21	33.19	20	33.00	20	34.73	19	34.33
Huánuco	12	49.69	17	36.22	21	31.63	21	33.87	20	33.38
Junín	19	36.01	16	36.68	18	38.34	19	34.77	21	31.83
Huancavelica	21	25.72	24	21.36	22	26.05	22	27.31	22	24.76
Piura	8	51.47	20	33.63	23	23.12	23	22.94	23	22.19
Ica	16	40.47	23	26.45	25	17.76	24	19.50	24	20.36
Amazonas	22	24.10	25	21.33	24	20.43	25	19.22	25	17.98
Ancash	5	54.35	22	29.65	26	14.25	26	11.52	26	9.21
Lima y Callao	18	37.83								
Lima			13	44.93						

RESULTADO POR FACTOR

2016

RESULTADO POR FACTORES DEL PILAR GOBIERNO



ÍNDICE DE COMPETITIVIDAD REGIONAL DEL PERÚ



ECENTRUM
GRADUATE BUSINESS SCHOOL
PONTIFICIA UNIVERSIDAD CATÓLICA DEL PERÚ

Recursos 2016

GA

Pilar: Gobierno / Factor: Recursos

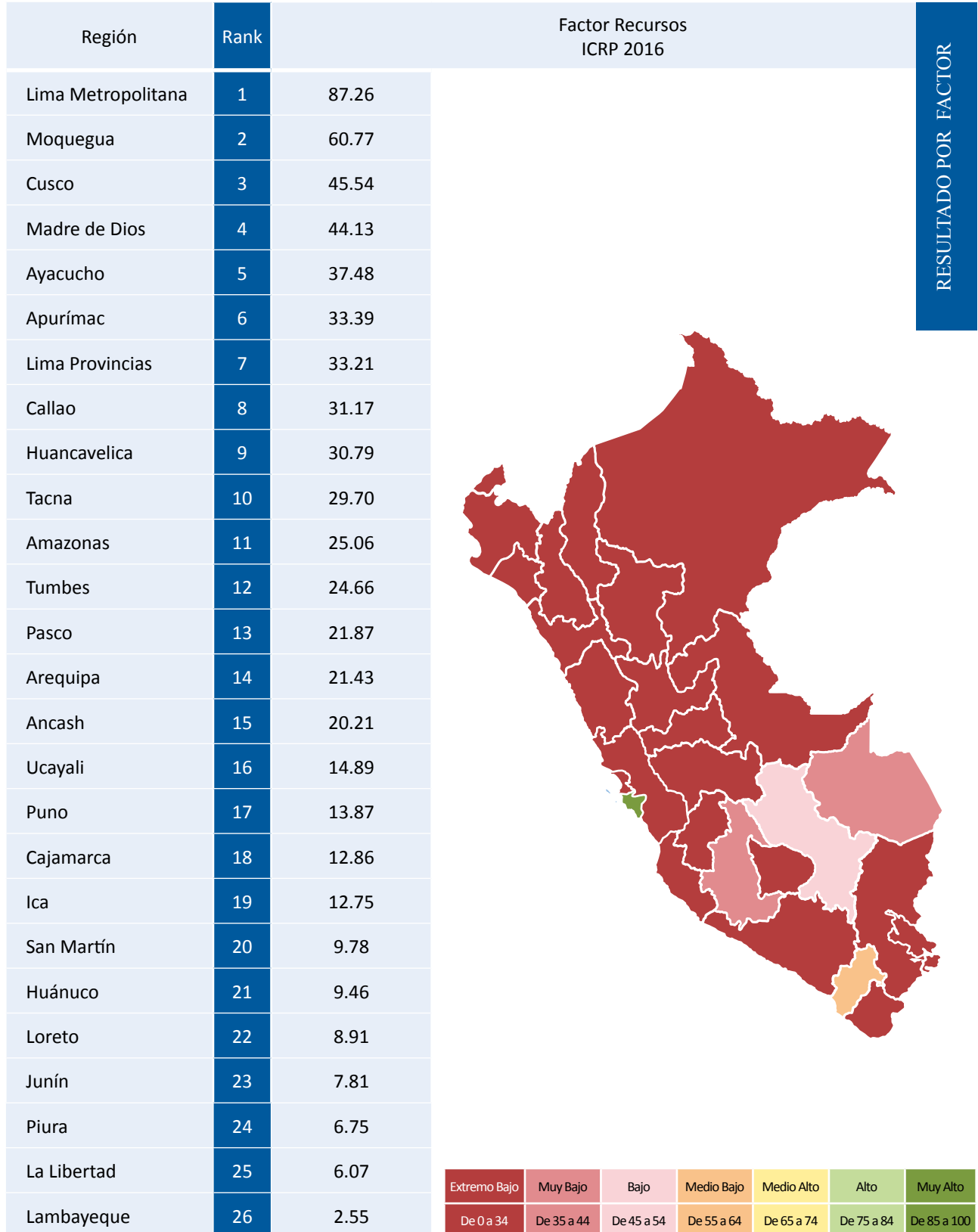

Recursos 2016

Pilar: Gobierno / Factor: Recursos

Región	Rank	2010	Rank	2011	Rank	2014	Rank	2015	Rank	2016
Lima Metropolitana					1	75.47	1	82.04	1	87.26
Moquegua	4	51.17	2	57.06	2	60.94	2	60.82	2	60.77
Cusco	7	24.14	5	33.61	3	45.22	3	46.74	3	45.54
Madre de Dios	2	60.67	4	44.48	4	40.24	4	44.32	4	44.13
Ayacucho	14	10.32	13	12.45	8	25.86	5	36.01	5	37.48
Apurímac	11	11.31	9	18.09	10	24.20	7	30.12	6	33.39
Lima Provincias					7	26.02	8	29.70	7	33.21
Callao			18	6.37	13	18.99	9	29.13	8	31.17
Huancavelica	12	11.28	11	13.57	14	17.82	10	26.32	9	30.79
Tacna	3	56.80	3	48.33	5	36.93	6	31.04	10	29.70
Amazonas	9	14.96	10	15.67	15	15.81	14	21.26	11	25.06
Tumbes	8	17.05	8	19.26	11	20.61	12	23.00	12	24.66
Pasco	6	30.03	7	24.92	6	26.43	11	25.00	13	21.87
Arequipa	10	11.66	12	12.55	12	19.50	13	22.31	14	21.43
Ancash	5	34.01	6	33.15	9	25.26	15	20.22	15	20.21
Ucayali	15	9.45	15	8.67	19	9.82	17	13.30	16	14.89
Puno	16	7.06	17	7.46	18	10.33	19	13.11	17	13.87
Cajamarca	18	5.63	16	8.02	17	12.47	16	13.42	18	12.86
Ica	13	10.54	14	11.48	16	13.17	18	13.18	19	12.75
San Martín	23	2.51	24	2.61	23	6.71	20	9.62	20	9.78
Huánuco	22	3.65	22	3.84	22	6.77	21	9.12	21	9.46
Loreto	19	4.24	21	4.67	20	7.55	22	9.03	22	8.91
Junín	17	6.05	20	4.89	24	6.14	23	7.65	23	7.81
Piura	21	4.01	23	3.47	25	5.33	25	6.74	24	6.75
La Libertad	20	4.11	19	5.10	21	7.26	24	6.91	25	6.07
Lambayeque	24	2.00	25	2.25	26	2.56	26	2.57	26	2.55
Lima y Callao	1	65.34								
Lima			1	72.79						

RESULTADO POR FACTOR

Autonomía 2016

GB

Pilar: Gobierno / Factor: Autonomía

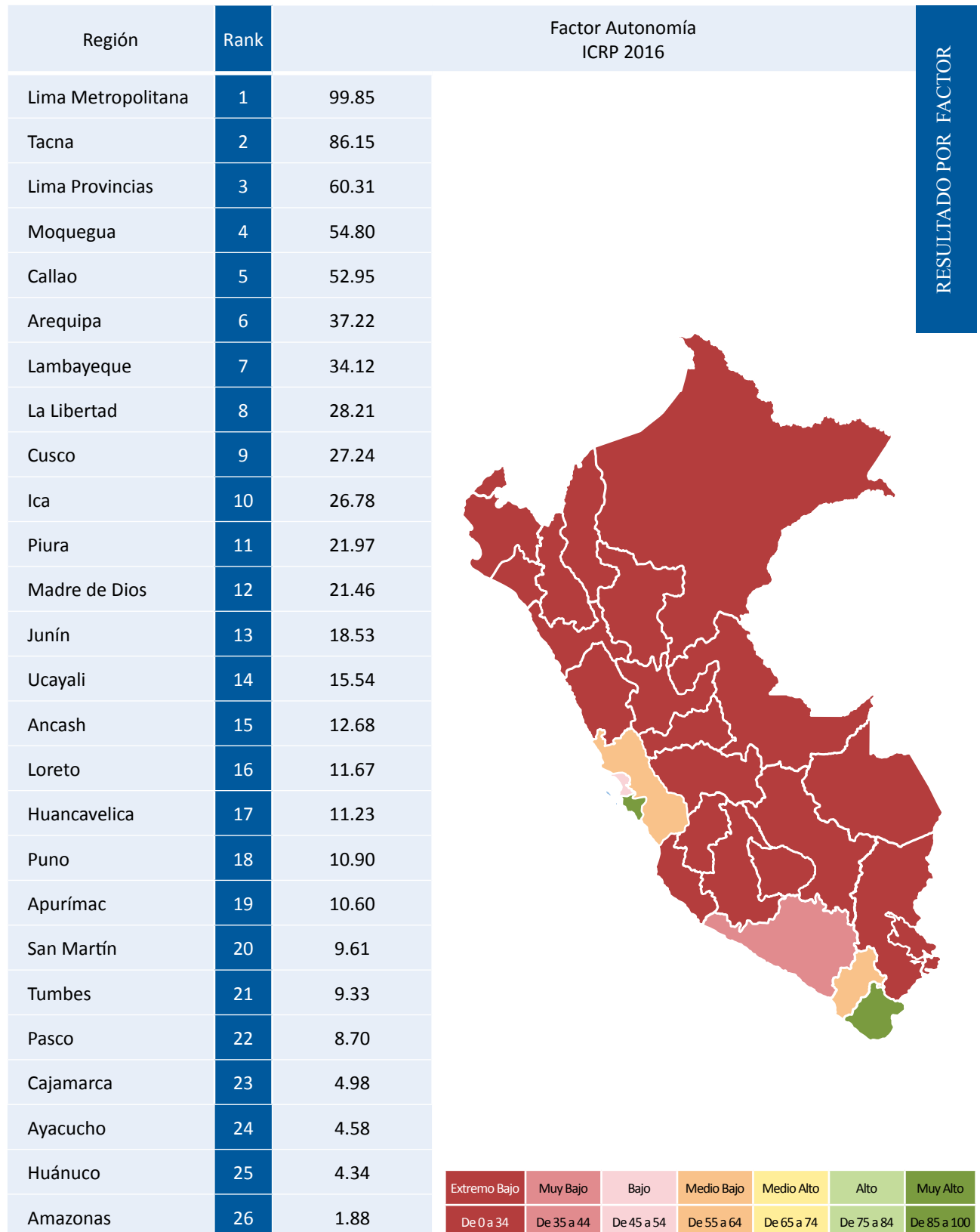

Autonomía 2016

Pilar: Gobierno / Factor: Autonomía

Región	Rank	2010	Rank	2011	Rank	2014	Rank	2015	Rank	2016
Lima Metropolitana					1	98.24	1	99.91	1	99.85
Tacna	2	68.76	2	73.17	2	72.38	2	79.12	2	86.15
Lima Provincias					5	39.46	5	46.21	3	60.31
Moquegua	3	48.15	4	46.25	4	48.50	3	52.87	4	54.80
Callao			3	70.00	3	56.98	4	51.02	5	52.95
Arequipa	9	28.18	6	36.07	6	36.96	6	35.56	6	37.22
Lambayeque	4	47.73	5	40.52	7	34.73	7	33.16	7	34.12
La Libertad	5	36.28	7	34.58	8	26.14	9	24.74	8	28.21
Cusco	6	33.62	8	28.27	9	24.13	8	25.43	9	27.24
Ica	12	18.37	12	18.31	12	17.89	10	22.84	10	26.78
Piura	10	21.75	10	22.33	11	19.72	12	19.85	11	21.97
Madre de Dios	17	10.27	16	13.65	13	17.23	11	20.14	12	21.46
Junín	11	20.21	11	21.99	10	20.91	13	18.51	13	18.53
Ucayali	15	11.22	18	7.83	16	11.09	14	15.02	14	15.54
Ancash	16	10.62	17	11.43	17	10.73	16	11.51	15	12.68
Loreto	14	13.86	19	7.70	15	11.79	15	13.60	16	11.67
Huancavelica	24	3.81	25	2.70	25	3.43	21	8.45	17	11.23
Puno	18	9.98	14	15.04	18	10.71	19	8.62	18	10.90
Apurímac	19	9.11	22	6.82	21	7.65	17	9.92	19	10.60
San Martín	13	16.10	13	16.38	19	10.14	22	7.79	20	9.61
Tumbes	8	30.51	9	28.18	14	15.74	20	8.58	21	9.33
Pasco	22	5.46	20	7.49	20	8.75	18	8.69	22	8.70
Cajamarca	21	7.83	23	6.11	26	2.92	25	3.45	23	4.98
Ayacucho	20	8.74	21	7.06	22	5.27	23	4.54	24	4.58
Huánuco	7	30.97	15	14.60	23	4.65	24	4.06	25	4.34
Amazonas	23	4.50	24	6.09	24	4.16	26	1.96	26	1.88
Lima y Callao	1	100.00								
Lima			1	93.86						

RESULTADO POR FACTOR

Gasto 2016

GC

Pilar: Gobierno / Factor: Gasto

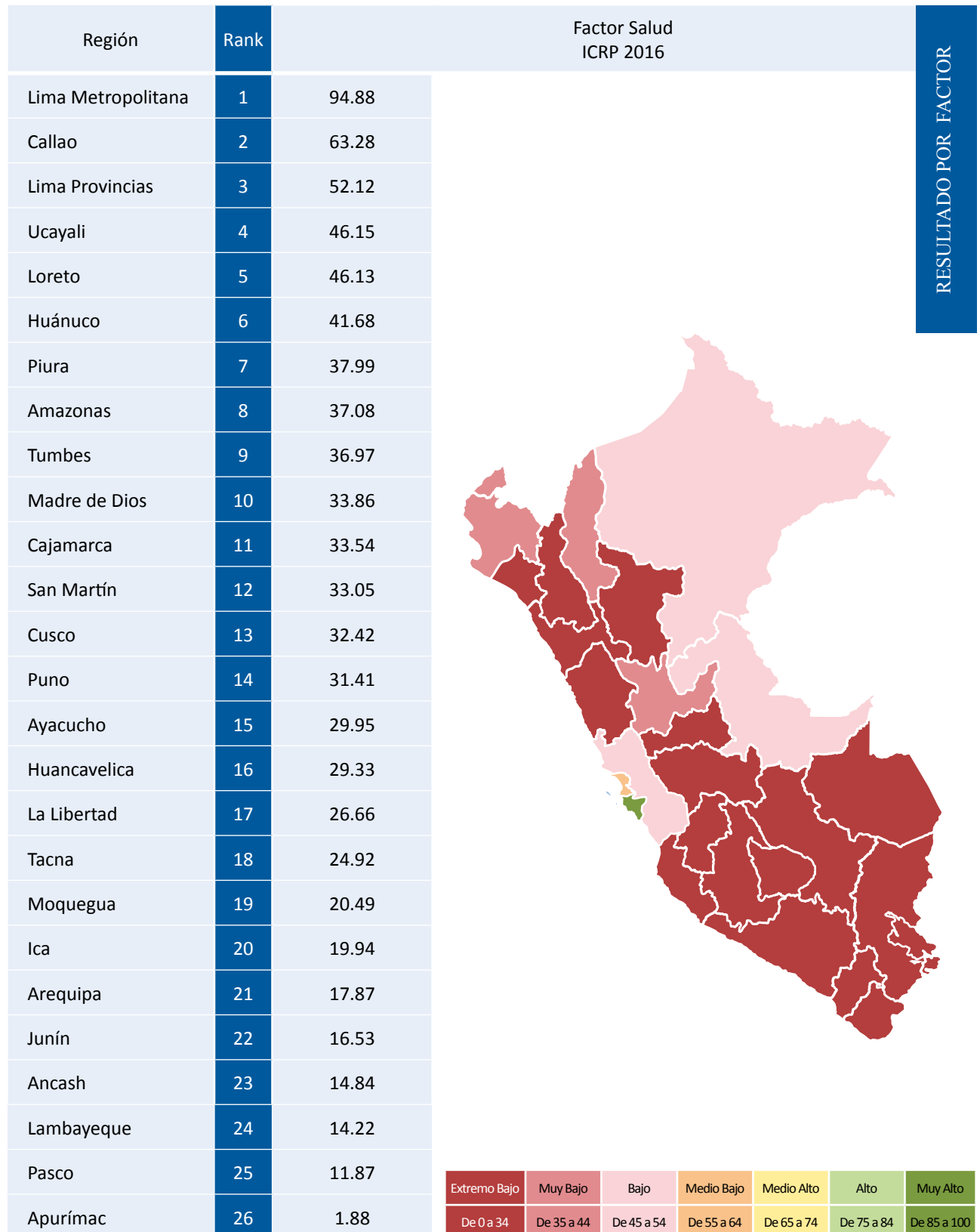

Gasto 2016

Pilar: Gobierno / Factor: Gasto

Región	Rank	2010	Rank	2011	Rank	2014	Rank	2015	Rank	2016
Lima Metropolitana					1	90.70	1	93.93	1	94.88
Callao			7	52.09	3	57.79	2	61.63	2	63.28
Lima Provincias					15	35.61	3	48.09	3	52.12
Ucayali	12	44.16	9	50.26	7	45.51	7	43.54	4	46.15
Loreto	8	48.34	6	53.18	5	47.08	6	44.01	5	46.13
Huánuco	7	49.36	11	47.45	12	39.17	8	38.79	6	41.68
Piura	15	40.51	13	46.61	10	42.77	9	37.76	7	37.99
Amazonas	3	60.97	4	58.26	4	55.43	5	44.13	8	37.08
Tumbes	14	41.04	17	39.79	13	38.17	10	37.24	9	36.97
Madre de Dios	5	55.46	5	57.89	2	60.04	4	44.48	10	33.86
Cajamarca	16	39.80	19	33.40	19	30.91	12	32.93	11	33.54
San Martín	4	60.32	2	60.82	9	44.54	11	33.21	12	33.05
Cusco	13	42.78	12	46.71	14	37.27	15	31.07	13	32.42
Puno	10	46.31	8	50.35	11	40.57	13	31.72	14	31.41
Ayacucho	6	49.97	14	45.12	17	33.89	16	29.38	15	29.95
Huancavelica	20	35.96	21	32.41	18	32.60	14	31.31	16	29.33
La Libertad	9	47.68	15	43.42	16	35.08	17	28.53	17	26.66
Tacna	24	1.68	25	1.64	26	3.64	22	16.94	18	24.92
Moquegua	21	22.93	22	19.70	25	7.76	25	12.78	19	20.49
Ica	19	36.79	20	33.02	22	19.07	23	16.53	20	19.94
Arequipa	17	38.94	16	41.96	21	28.26	20	17.81	21	17.87
Junín	11	45.82	10	49.61	8	45.38	18	26.25	22	16.53
Ancash	23	8.08	24	12.99	23	18.82	21	17.07	23	14.84
Lambayeque	2	61.32	3	59.77	6	45.92	19	23.46	24	14.22
Pasco	22	14.79	23	18.21	24	17.93	24	13.61	25	11.87
Apurímac	18	38.83	18	37.74	20	30.08	26	11.30	26	1.88
Lima y Callao	1	95.03								
Lima			1	89.78						

RESULTADO POR FACTOR

Seguridad 2016

GD

Pilar: Gobierno / Factor: Seguridad

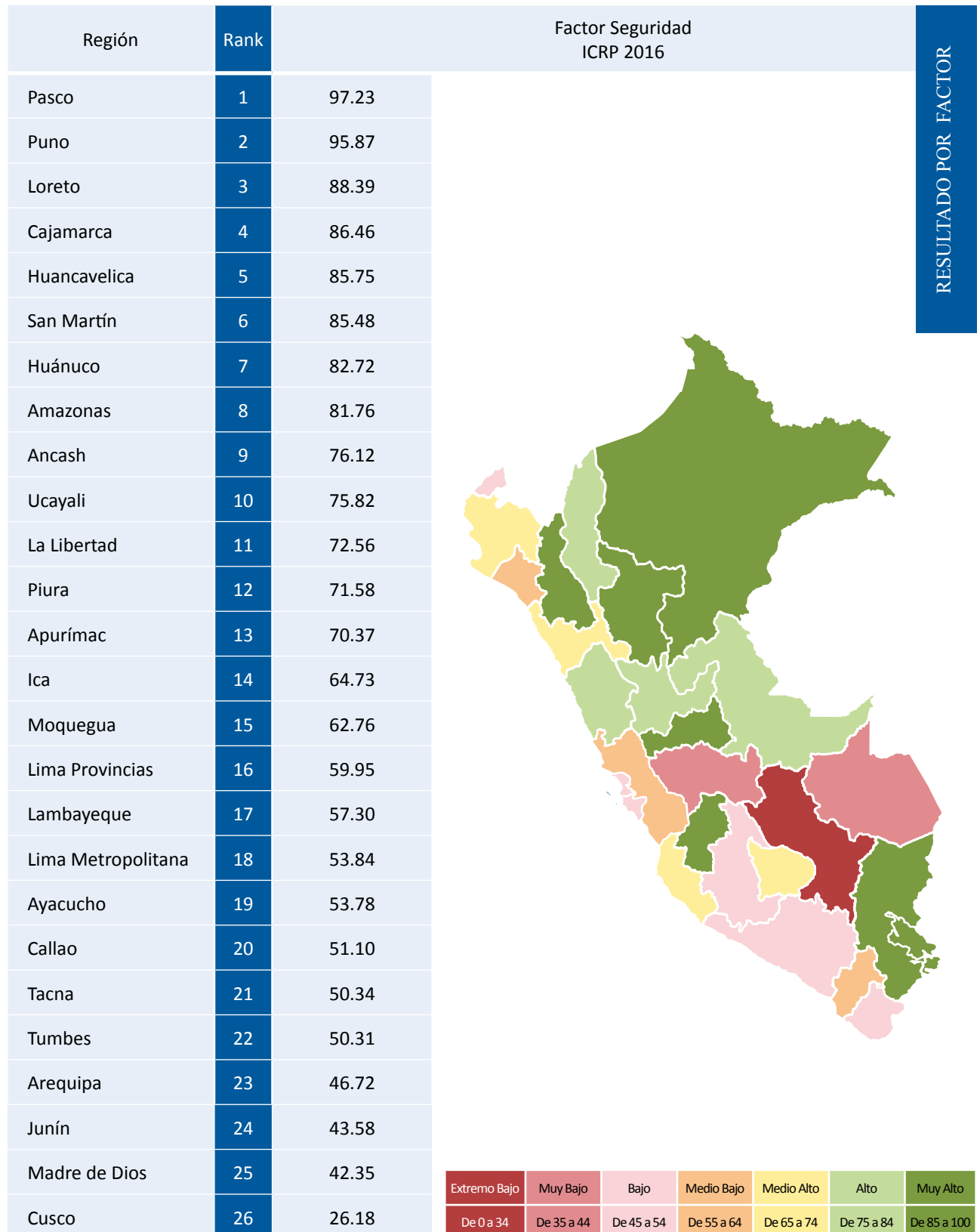

Seguridad 2016

Pilar: Gobierno / Factor: Seguridad

Región	Rank	2010	Rank	2011	Rank	2014	Rank	2015	Rank	2016
Pasco	1	98.73	1	99.09	1	98.86	1	97.75	1	97.23
Puno	2	92.53	2	93.44	2	95.74	2	96.27	2	95.87
Loreto	10	82.23	7	81.63	6	85.62	3	88.45	3	88.39
Cajamarca	4	89.16	4	88.45	3	89.98	4	88.40	4	86.46
Huancavelica	8	86.91	8	81.59	15	66.67	10	75.09	5	85.75
San Martín	6	88.25	5	84.96	5	85.75	5	86.38	6	85.48
Huánuco	9	82.62	9	81.44	4	87.38	6	86.38	7	82.72
Amazonas	3	90.55	3	92.66	7	83.84	7	79.86	8	81.76
Ancash	15	73.19	13	73.07	9	76.74	9	77.36	9	76.12
Ucayali	11	78.56	12	74.69	8	76.92	8	77.54	10	75.82
La Libertad	14	73.78	15	68.52	12	69.27	11	72.38	11	72.56
Piura	5	88.26	6	82.07	10	75.03	12	72.18	12	71.58
Apurímac	12	78.03	11	77.22	14	68.94	13	67.74	13	70.37
Ica	13	76.16	14	72.31	13	69.11	14	66.32	14	64.73
Moquegua	22	50.53	24	41.53	24	45.58	16	58.57	15	62.76
Lima Provincias					17	55.70	15	58.59	16	59.95
Lambayeque	24	41.03	22	46.54	20	51.89	17	55.58	17	57.30
Lima Metropolitana					21	51.39	21	51.90	18	53.84
Ayacucho	18	59.32	16	66.92	16	63.43	18	55.36	19	53.78
Callao			25	41.41	25	40.31	24	47.01	20	51.10
Tacna	19	58.82	18	56.88	18	54.89	20	51.98	21	50.34
Tumbes	17	64.23	19	56.48	23	46.01	23	47.17	22	50.31
Arequipa	23	42.79	23	46.48	22	48.54	22	47.34	23	46.72
Junín	16	65.72	20	54.18	26	39.07	25	39.80	24	43.58
Madre de Dios	7	87.22	10	79.96	11	70.88	19	52.63	25	42.35
Cusco	20	58.25	17	60.91	19	53.93	26	34.95	26	26.18
Lima y Callao	21	51.27								
Lima			21	52.70						

RESULTADO POR FACTOR

Justicia 2016

GE

Pilar: Gobierno / Factor: Justicia

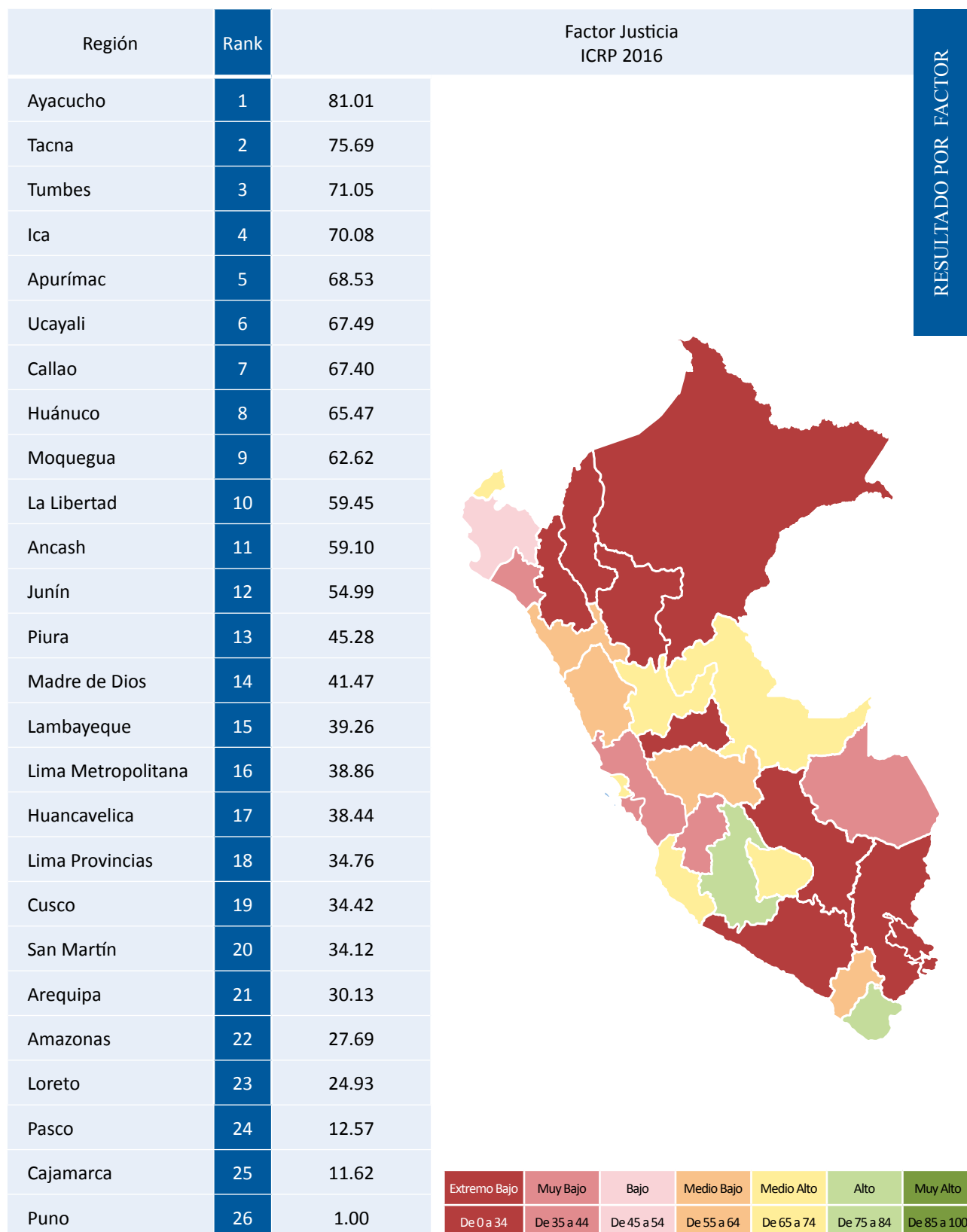

Justicia 2016

Pilar: Gobierno / Factor: Justicia

Región	Rank	2010	Rank	2011	Rank	2014	Rank	2015	Rank	2016
Ayacucho	11	41.52	7	47.25	7	48.10	4	67.06	1	81.01
Tacna	14	37.36	15	36.26	5	49.90	3	69.21	2	75.69
Tumbes	2	66.71	3	64.58	6	49.82	6	59.00	3	71.05
Ica	5	57.73	2	68.87	2	79.57	1	74.75	4	70.08
Apurímac	21	27.80	22	25.64	18	29.73	9	54.48	5	68.53
Ucayali	19	33.71	20	27.63	21	27.71	10	52.68	6	67.49
Callao			5	52.08	10	40.63	8	54.62	7	67.40
Huánuco	12	41.45	6	51.59	9	42.56	11	52.09	8	65.47
Moquegua	1	96.13	1	91.49	1	87.82	2	72.55	9	62.62
La Libertad	9	44.49	19	28.49	13	36.44	7	55.21	10	59.45
Ancash	8	46.94	11	44.10	3	56.55	5	61.90	11	59.10
Junín	3	60.00	4	55.21	12	39.22	13	45.27	12	54.99
Piura	6	52.92	8	45.18	14	36.18	15	40.61	13	45.28
Madre de Dios	24	15.60	13	40.48	4	54.78	12	46.19	14	41.47
Lambayeque	4	57.95	10	44.82	15	33.88	19	36.52	15	39.26
Lima Metropolitana					16	33.36	18	37.24	16	38.86
Huancavelica	18	33.97	16	35.04	11	39.41	16	39.80	17	38.44
Lima Provincias					8	46.38	14	41.51	18	34.76
Cusco	20	27.87	23	25.14	19	28.88	20	33.68	19	34.42
San Martín	13	38.84	21	26.99	17	33.28	17	37.57	20	34.12
Arequipa	10	43.95	17	32.17	25	25.75	22	28.76	21	30.13
Amazonas	23	24.34	24	17.12	20	28.25	21	32.17	22	27.69
Loreto	15	36.83	12	41.18	24	27.02	24	21.22	23	24.93
Pasco	7	49.34	14	40.00	26	15.46	25	8.84	24	12.57
Cajamarca	22	27.71	25	11.82	23	27.25	23	24.81	25	11.62
Puno	17	34.85	9	45.05	22	27.49	26	5.10	26	1.00
Lima y Callao	16	35.09								
Lima			18	32.12						

RESULTADO POR FACTOR

2016

RESULTADO
POR FACTORES
DEL PILAR INFRAESTRUCTURA



ÍNDICE DE
COMPETITIVIDAD
REGIONAL DEL PERÚ



ECENTRUM
GRADUATE BUSINESS SCHOOL
PONTIFICIA UNIVERSIDAD CATÓLICA DEL PERÚ

Energía 2016

IA

Pilar: Infraestructura / Factor: Energía

Región	Rank	Factor Energía ICRP 2016
Lima Metropolitana	1	62.66
Lima Provincias	2	30.35
Moquegua	3	29.52
Callao	4	29.20
Ica	5	24.40
Arequipa	6	18.41
Ancash	7	16.57
La Libertad	8	15.38
Piura	9	15.10
Junín	10	14.66
Ucayali	11	14.57
Loreto	12	13.20
Huancavelica	13	11.98
Cusco	14	11.71
Tumbes	15	11.68
Cajamarca	16	11.51
Lambayeque	17	11.10
Madre de Dios	18	10.74
Pasco	19	9.93
Tacna	20	9.91
Puno	21	9.23
San Martín	22	8.34
Huánuco	23	5.46
Ayacucho	24	5.03
Apurímac	25	3.68
Amazonas	26	2.87

RESULTADO POR FACTOR



Extremo Bajo	Muy Bajo	Bajo	Medio Bajo	Medio Alto	Alto	Muy Alto
De 0 a 34	De 35 a 44	De 45 a 54	De 55 a 64	De 65 a 74	De 75 a 84	De 85 a 100

Energía 2016

Pilar: Infraestructura / Factor: Energía

Región	Rank	2010	Rank	2011	Rank	2014	Rank	2015	Rank	2016
Lima Metropolitana					1	54.53	1	54.53	1	62.66
Lima Provincias					3	29.18	2	29.18	2	30.35
Moquegua	2	31.85	2	32.37	2	30.32	3	30.32	3	29.52
Callao			3	31.63	4	28.98	4	28.98	4	29.20
Ica	3	20.67	4	21.37	5	22.25	5	22.25	5	24.40
Arequipa	4	16.67	6	17.94	6	16.86	6	16.86	6	18.41
Ancash	6	15.99	9	16.56	7	15.53	7	15.53	7	16.57
La Libertad	7	15.23	10	15.65	10	13.98	8	13.98	8	15.38
Piura	10	14.29	11	14.84	11	13.56	9	13.56	9	15.10
Junín	11	13.37	12	14.30	13	13.21	10	13.21	10	14.66
Ucayali	5	16.57	7	17.27	9	15.15	11	15.15	11	14.57
Loreto	8	14.74	5	18.27	8	15.34	12	15.34	12	13.20
Huancavelica	9	14.54	8	17.03	12	13.46	13	13.46	13	11.98
Cusco	17	9.84	17	10.28	18	10.06	14	10.06	14	11.71
Tumbes	14	10.98	15	10.49	14	10.77	15	10.77	15	11.68
Cajamarca	13	11.34	14	11.35	16	10.68	16	10.68	16	11.51
Lambayeque	12	13.08	13	13.13	15	10.70	17	10.70	17	11.10
Madre de Dios	15	10.44	18	10.01	17	10.13	18	10.13	18	10.74
Pasco	18	9.18	19	9.63	20	9.55	19	9.55	19	9.93
Tacna	16	10.35	16	10.33	19	9.58	20	9.58	20	9.91
Puno	19	8.10	21	8.47	22	8.06	21	8.06	21	9.23
San Martín	20	7.78	20	9.02	21	8.31	22	8.31	22	8.34
Huánuco	21	6.00	22	5.97	23	5.22	23	5.22	23	5.46
Ayacucho	22	4.79	23	4.59	24	4.39	24	4.39	24	5.03
Apurímac	23	3.32	24	3.14	25	3.12	25	3.12	25	3.68
Amazonas	24	3.31	25	3.04	26	2.72	26	2.72	26	2.87
Lima y Callao	1	80.54								
Lima			1	80.65						

RESULTADO POR FACTOR

Red Vial 2016

IB

Pilar: Infraestructura / Factor: Red Vial

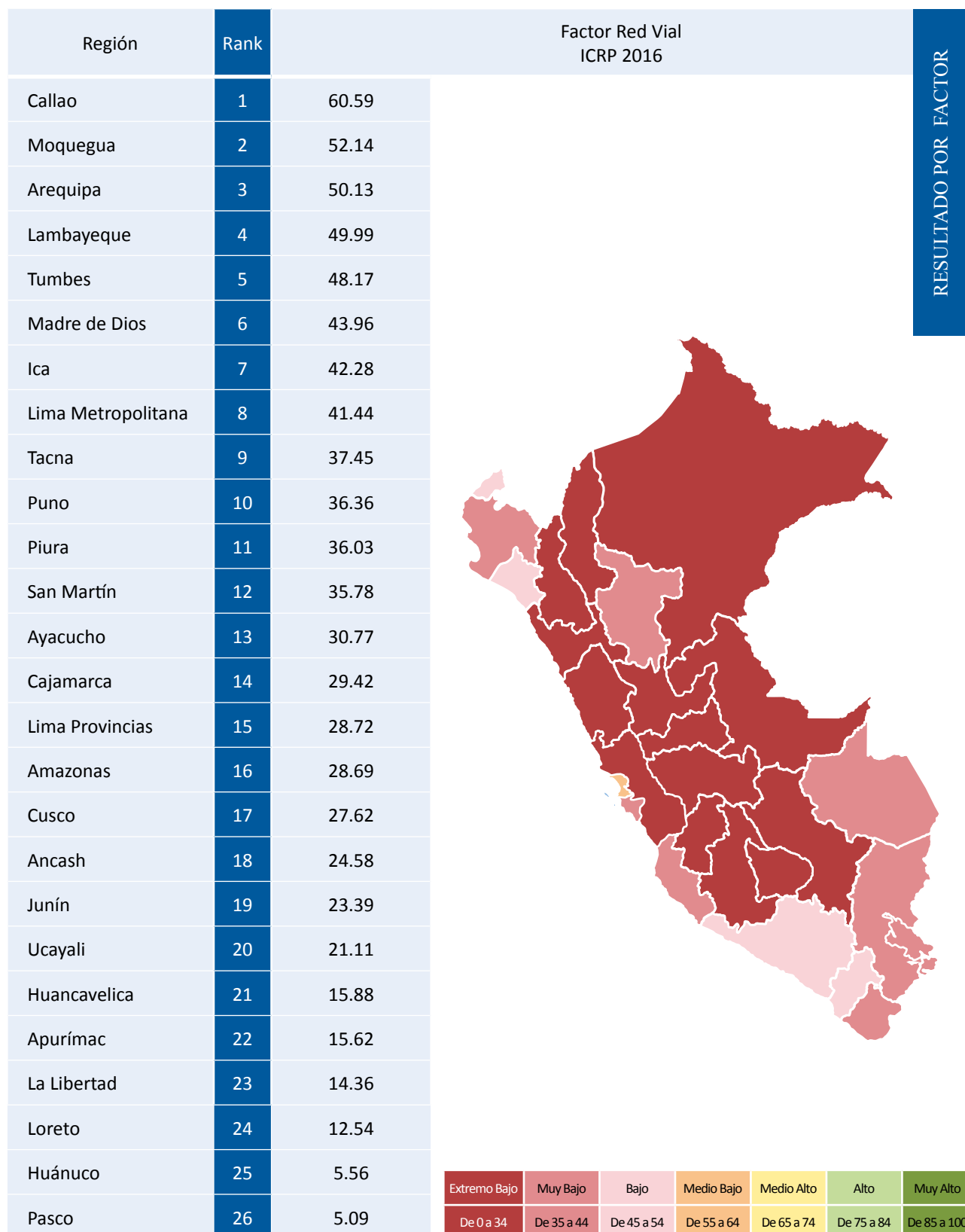

Red Vial 2016

Pilar: Infraestructura / Factor: Red Vial

Región	Rank	2010	Rank	2011	Rank	2014	Rank	2015	Rank	2016
Callao			1	60.76	1	60.62	1	60.57	1	60.59
Moquegua	11	28.91	13	33.15	7	46.06	2	51.42	2	52.14
Arequipa	3	57.75	7	48.19	3	48.79	5	48.40	3	50.13
Lambayeque	1	71.12	4	50.86	2	49.53	3	50.01	4	49.99
Tumbes	5	46.88	8	47.32	5	48.40	6	47.91	5	48.17
Madre de Dios	16	21.56	10	35.86	9	44.46	7	43.92	6	43.96
Ica	4	48.51	3	51.14	6	46.74	8	41.37	7	42.28
Lima Metropolitana					11	35.50	4	48.54	8	41.44
Tacna	7	44.12	5	50.58	8	45.50	11	36.79	9	37.45
Puno	9	34.80	9	37.03	10	40.33	10	37.01	10	36.36
Piura	8	43.16	6	50.10	4	48.51	9	37.55	11	36.03
San Martín	14	26.55	15	28.99	12	35.20	12	35.47	12	35.78
Ayacucho	20	12.24	21	11.31	25	11.33	20	21.03	13	30.77
Cajamarca	19	13.22	20	13.80	17	26.04	14	29.24	14	29.42
Lima Provincias					22	18.43	13	29.52	15	28.72
Amazonas	21	9.50	22	10.51	18	22.63	16	27.29	16	28.69
Cusco	17	18.95	17	22.13	16	30.22	15	28.49	17	27.62
Ancash	6	44.35	11	34.55	14	31.36	18	25.44	18	24.58
Junín	13	28.36	14	30.22	13	32.84	17	26.29	19	23.39
Ucayali	15	21.72	12	33.93	15	30.91	19	21.94	20	21.11
Huancavelica	24	3.08	25	3.32	26	8.05	24	11.58	21	15.88
Apurímac	23	6.52	24	5.97	23	13.87	21	14.82	22	15.62
La Libertad	10	32.62	16	27.90	19	21.62	22	13.79	23	14.36
Loreto	12	28.84	18	20.94	21	19.70	23	13.71	24	12.54
Huánuco	18	15.39	19	17.59	20	20.22	25	9.90	25	5.56
Pasco	22	8.80	23	7.69	24	12.81	26	7.12	26	5.09
Lima y Callao	2	61.83								
Lima			2	56.24						

RESULTADO POR FACTOR

Transporte 2016

IC

Pilar: Infraestructura / Factor: Transporte

Región	Rank	Factor Transporte ICRP 2016	RESULTADO POR FACTOR
Callao	1	84.69	
Arequipa	2	16.64	
Lima Metropolitana	3	14.04	
Ica	4	12.99	
Moquegua	5	12.65	
Tacna	6	12.24	
Cusco	7	11.17	
Piura	8	10.62	
Madre de Dios	9	8.46	
Lambayeque	10	8.28	
Lima Provincias	11	7.68	
La Libertad	12	7.25	
Pasco	13	7.07	
Tumbes	14	6.40	
Junín	15	5.82	
Ancash	16	5.17	
Puno	17	4.45	
Cajamarca	18	4.36	
San Martín	19	3.70	
Huancavelica	20	3.58	
Ucayali	21	3.57	
Loreto	22	3.35	
Ayacucho	23	3.32	
Huánuco	24	2.89	
Apurímac	25	2.75	
Amazonas	26	2.28	



Extremo Bajo	Muy Bajo	Bajo	Medio Bajo	Medio Alto	Alto	Muy Alto
De 0 a 34	De 35 a 44	De 45 a 54	De 55 a 64	De 65 a 74	De 75 a 84	De 85 a 100

Transporte 2016

Pilar: Infraestructura / Factor: Transporte

Región	Rank	2010	Rank	2011	Rank	2014	Rank	2015	Rank	2016
Callao			1	80.20	1	83.34	1	84.68	1	84.69
Arequipa	5	12.14	4	10.89	3	14.82	2	16.71	2	16.64
Lima Metropolitana					4	14.03	3	14.01	3	14.04
Ica	2	18.56	2	17.50	2	14.99	4	12.95	4	12.99
Moquegua	7	10.18	5	10.75	5	12.07	5	12.66	5	12.65
Tacna	6	11.96	6	9.88	6	11.12	6	12.05	6	12.24
Cusco	3	14.32	7	9.72	7	10.36	7	11.02	7	11.17
Piura	8	8.33	11	6.92	8	9.09	8	10.64	8	10.62
Madre de Dios	4	13.92	9	7.09	9	8.00	9	8.63	9	8.46
Lambayeque	11	6.61	12	6.76	12	7.71	10	8.08	10	8.28
Lima Provincias					11	7.77	11	7.88	11	7.68
La Libertad	9	8.01	8	8.01	10	7.87	12	7.30	12	7.25
Pasco	16	4.21	15	4.39	14	6.34	13	7.27	13	7.07
Tumbes	10	7.76	10	7.00	13	6.88	14	6.43	14	6.40
Junín	15	4.75	14	5.03	15	5.67	15	5.82	15	5.82
Ancash	14	5.40	13	5.34	16	5.39	16	5.24	16	5.17
Puno	17	4.16	16	3.84	17	4.34	17	4.48	17	4.45
Cajamarca	19	3.75	19	3.59	18	3.72	18	4.09	18	4.36
San Martín	18	3.76	21	2.86	21	3.25	19	3.60	19	3.70
Huancavelica	20	3.00	20	3.16	22	3.22	21	3.43	20	3.58
Ucayali	13	5.68	18	3.68	19	3.63	20	3.59	21	3.57
Loreto	12	5.93	17	3.80	20	3.40	22	3.28	22	3.35
Ayacucho	21	2.87	22	2.79	23	2.96	23	3.21	23	3.32
Huánuco	22	2.54	23	2.69	24	2.81	24	2.86	24	2.89
Apurímac	23	2.28	24	2.34	25	2.41	25	2.63	25	2.75
Amazonas	24	2.10	25	2.32	26	2.21	26	2.21	26	2.28
Lima y Callao	1	85.96								
Lima			3	14.63						

RESULTADO POR FACTOR

Turismo 2016

ID

Pilar: Infraestructura / Factor: Turismo

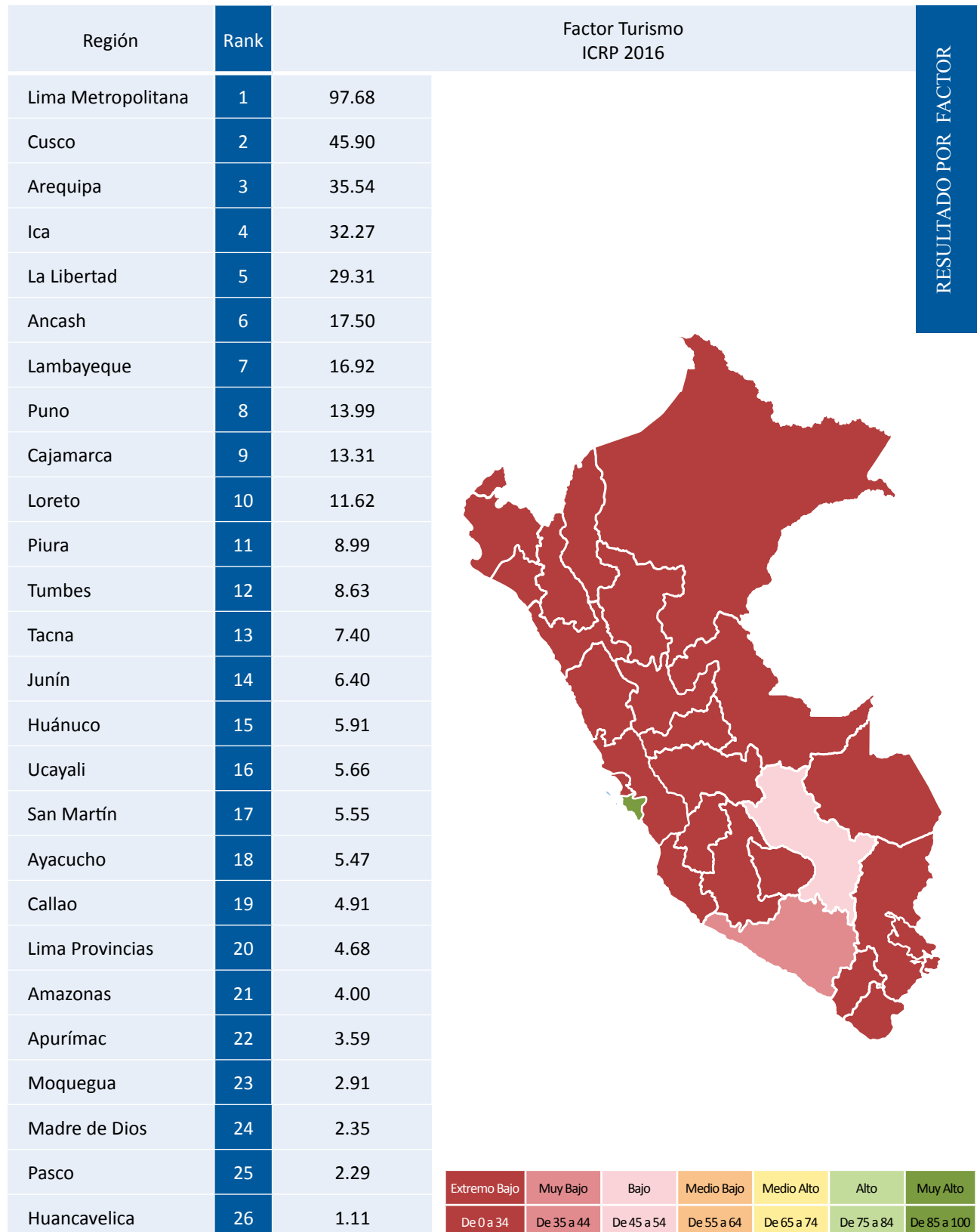

Turismo 2016

Pilar: Infraestructura / Factor: Turismo

Región	Rank	2010	Rank	2011	Rank	2014	Rank	2015	Rank	2016
Lima Metropolitana					1	96.53	1	97.06	1	97.68
Cusco	3	25.08	3	27.34	3	34.73	2	42.63	2	45.90
Arequipa	2	28.33	2	33.68	2	36.91	3	35.42	3	35.54
Ica	4	18.56	4	24.01	4	29.30	4	31.09	4	32.27
La Libertad	5	17.22	5	14.76	5	20.18	5	27.30	5	29.31
Ancash	8	12.01	6	13.21	6	17.14	6	17.98	6	17.50
Lambayeque	6	12.69	9	12.11	7	14.59	7	16.67	7	16.92
Puno	10	10.69	8	12.12	8	14.14	8	14.20	8	13.99
Cajamarca	9	11.55	7	12.99	9	11.83	9	11.97	9	13.31
Loreto	7	12.13	10	11.60	10	11.10	10	11.24	10	11.62
Piura	12	6.30	13	5.60	12	7.00	11	8.63	11	8.99
Tumbes	22	1.74	22	2.45	15	5.19	12	7.81	12	8.63
Tacna	13	6.15	12	6.11	11	7.05	13	7.44	13	7.40
Junín	11	6.40	11	6.73	13	6.94	14	6.51	14	6.40
Huánuco	15	3.69	18	3.57	18	4.67	16	5.70	15	5.91
Ucayali	20	2.09	19	3.57	20	4.60	18	5.17	16	5.66
San Martín	14	4.58	14	4.67	14	5.82	15	5.85	17	5.55
Ayacucho	16	3.57	17	3.75	19	4.62	17	5.28	18	5.47
Callao			15	4.66	16	4.97	19	5.03	19	4.91
Lima Provincias					17	4.95	20	4.72	20	4.68
Amazonas	18	2.48	23	2.32	23	3.09	21	3.85	21	4.00
Apurímac	24	1.40	24	1.74	25	1.91	23	2.89	22	3.59
Moquegua	17	3.43	16	3.83	21	3.92	22	3.23	23	2.91
Madre de Dios	19	2.35	21	3.09	24	2.78	25	2.30	24	2.35
Pasco	21	1.96	20	3.18	22	3.23	24	2.46	25	2.29
Huancavelica	23	1.45	25	1.39	26	1.32	26	1.17	26	1.11
Lima y Callao	1	96.06								
Lima			1	96.69						

RESULTADO POR FACTOR

Comunicación 2016

IE

Pilar: Infraestructura / Factor: Comunicación

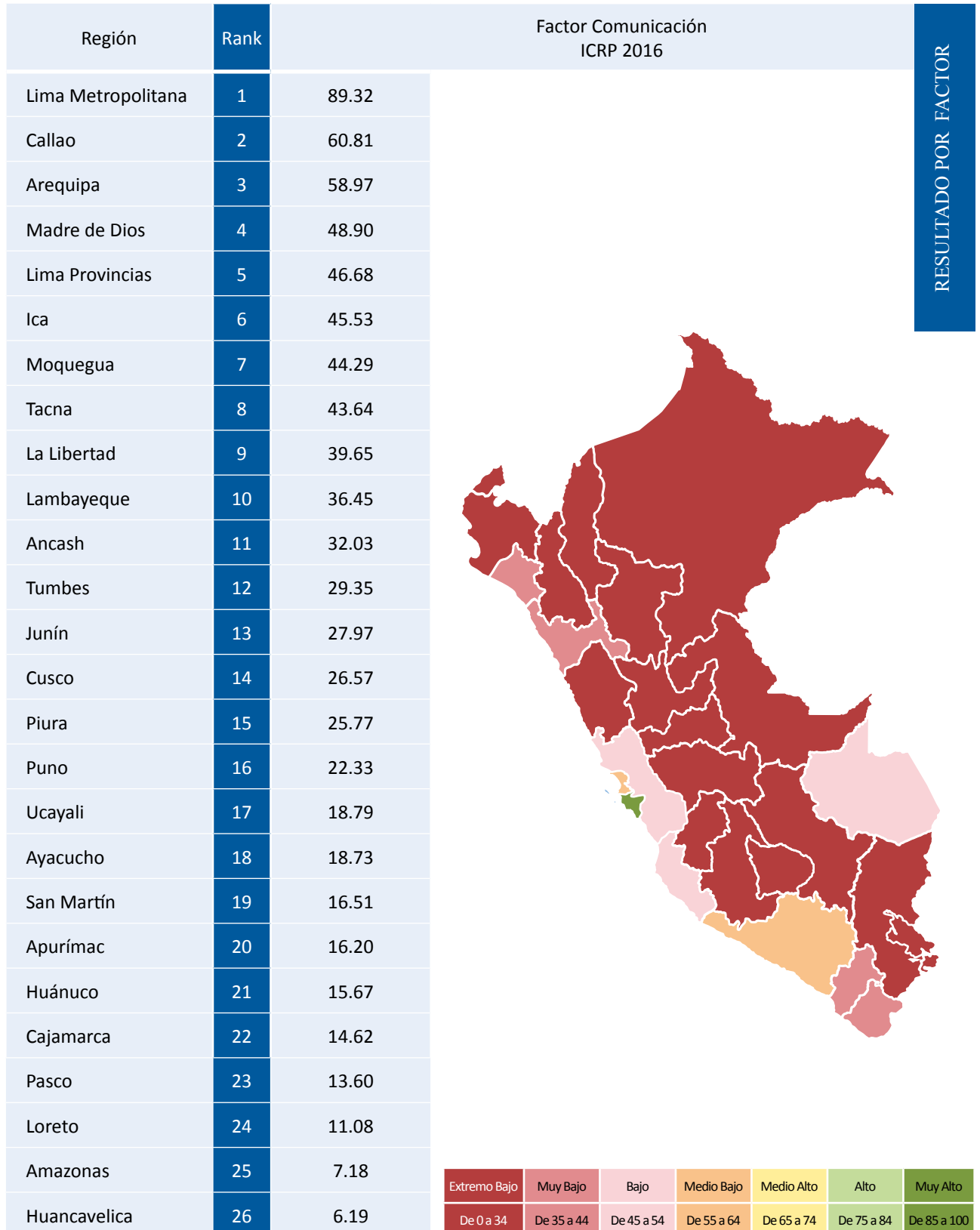

Comunicación 2016

Pilar: Infraestructura / Factor: Comunicación

Región	Rank	2010	Rank	2011	Rank	2014	Rank	2015	Rank	2016
Lima Metropolitana					1	92.33	1	89.32	1	89.32
Callao			3	61.15	2	65.19	2	60.68	2	60.81
Arequipa	2	62.66	2	61.92	3	59.53	3	58.75	3	58.97
Madre de Dios	9	36.13	12	33.23	9	41.69	4	49.03	4	48.90
Lima Provincias					4	48.78	5	46.59	5	46.68
Ica	4	49.94	5	49.75	6	47.09	6	45.61	6	45.53
Moquegua	5	47.35	6	47.53	7	44.84	7	43.94	7	44.29
Tacna	3	56.47	4	56.28	5	48.42	8	43.64	8	43.64
La Libertad	6	46.77	7	45.76	8	41.85	9	39.77	9	39.65
Lambayeque	7	46.30	8	45.14	10	39.20	10	36.30	10	36.45
Ancash	11	32.19	11	33.32	11	32.70	11	32.11	11	32.03
Tumbes	8	38.34	9	37.79	12	31.79	12	29.02	12	29.35
Junín	10	34.84	10	33.97	13	29.66	13	27.83	13	27.97
Cusco	13	31.73	13	30.99	14	27.30	14	26.23	14	26.57
Piura	12	32.13	14	30.80	15	27.18	15	25.76	15	25.77
Puno	15	25.54	16	25.05	16	22.53	16	22.07	16	22.33
Ucayali	14	29.06	15	28.40	17	22.36	17	18.92	17	18.79
Ayacucho	16	24.22	17	23.56	18	20.00	18	18.66	18	18.73
San Martín	17	20.69	18	21.44	19	18.44	19	16.58	19	16.51
Apurímac	22	12.32	23	13.62	21	14.87	20	16.05	20	16.20
Huánuco	21	14.58	22	14.64	23	14.53	21	15.44	21	15.67
Cajamarca	20	16.90	21	17.56	20	15.54	22	14.59	22	14.62
Pasco	19	17.93	20	17.61	22	14.56	23	13.49	23	13.60
Loreto	18	19.70	19	18.40	24	13.32	24	11.02	24	11.08
Amazonas	23	8.97	24	9.66	25	7.93	25	7.18	25	7.18
Huancavelica	24	1.00	25	1.67	26	3.82	26	5.99	26	6.19
Lima y Callao	1	99.88								
Lima			1	97.87						

RESULTADO POR FACTOR

2016

RESULTADO POR FACTORES DEL PILAR PERSONAS



ÍNDICE DE COMPETITIVIDAD REGIONAL DEL PERÚ



ECENTRUM
GRADUATE BUSINESS SCHOOL
PONTIFICIA UNIVERSIDAD CATÓLICA DEL PERÚ

Educación Escolar 2016

PA

Pilar: Personas / Factor: Educación

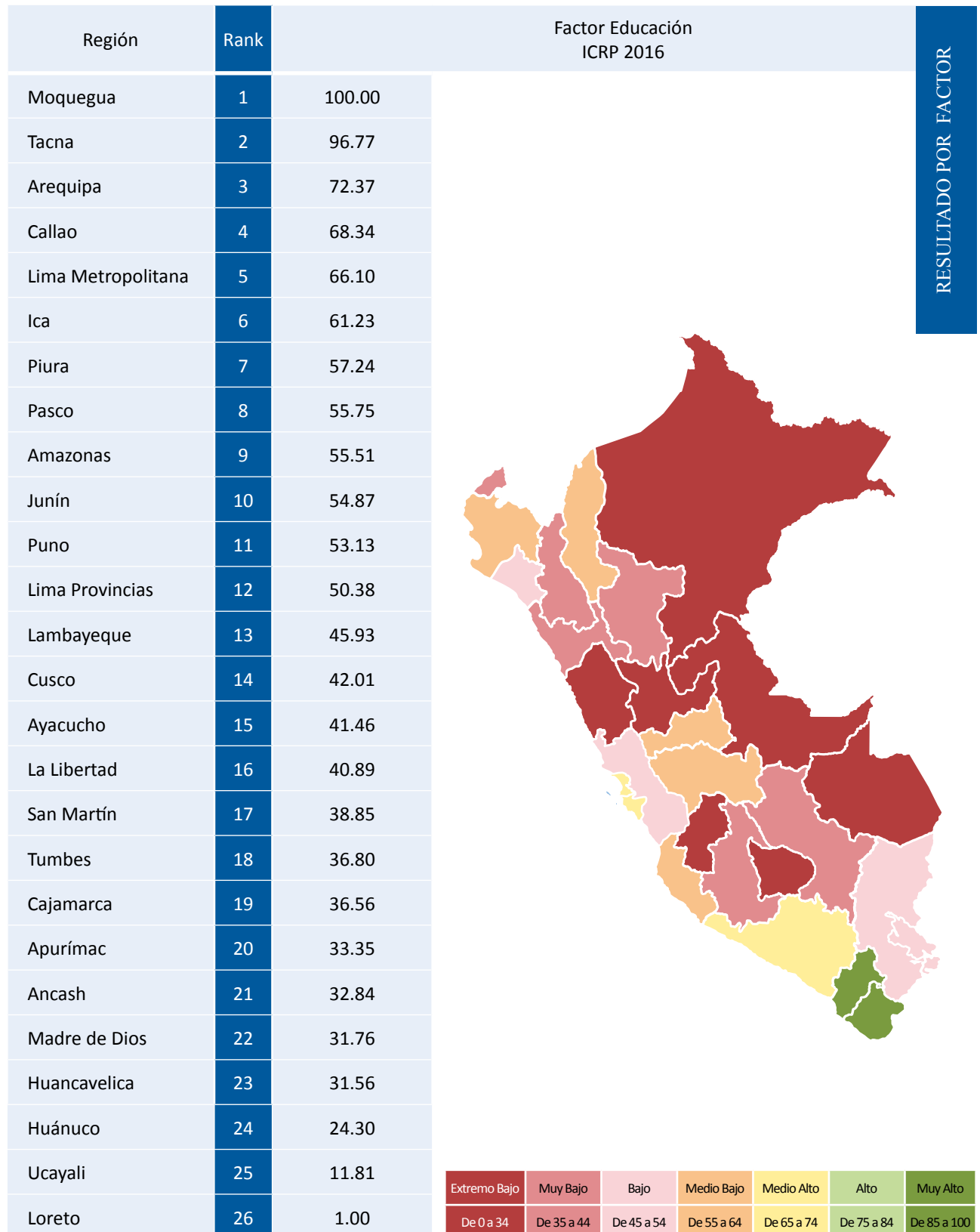

Educación Escolar 2016

Pilar: Personas / Factor: Educación

Región	Rank	2010	Rank	2011	Rank	2014	Rank	2015	Rank	2016
Moquegua	1	98.57	3	91.30	2	94.78	1	94.78	1	100.00
Tacna	3	89.91	1	95.47	1	96.35	2	96.35	2	96.77
Arequipa	2	94.27	2	92.85	3	72.69	3	72.69	3	72.37
Callao			6	65.40	6	57.32	5	57.32	4	68.34
Lima Metropolitana					4	65.95	4	65.95	5	66.10
Ica	4	80.51	4	80.68	5	63.13	6	63.13	6	61.23
Piura	10	49.45	12	46.01	12	42.16	10	42.16	7	57.24
Pasco	9	52.70	11	47.10	10	43.76	9	43.76	8	55.75
Amazonas	14	41.31	16	35.58	13	41.39	7	41.39	9	55.51
Junín	7	64.68	8	55.17	7	47.98	8	47.98	10	54.87
Puno	11	47.67	17	27.71	16	36.42	12	36.42	11	53.13
Lima Provincias					9	46.09	11	46.09	12	50.38
Lambayeque	8	61.51	7	61.72	8	46.23	13	46.23	13	45.93
Cusco	15	37.21	14	40.93	15	38.33	15	38.33	14	42.01
Ayacucho			24	12.06	25	14.00	18	14.00	15	41.46
La Libertad	6	67.25	9	55.07	11	43.60	14	43.60	16	40.89
San Martín	16	26.04	19	24.41	18	30.98	16	30.98	17	38.85
Tumbes	13	43.22	10	47.46	14	40.46	17	40.46	18	36.80
Cajamarca			23	13.65	23	17.23	19	17.23	19	36.56
Apurímac	18	24.37	18	25.47	20	25.18	21	25.18	20	33.35
Ancash	12	43.83	13	42.13	17	33.56	20	33.56	21	32.84
Madre de Dios	17	24.83	20	23.41	22	19.67	23	19.67	22	31.76
Huancavelica			15	35.74	19	25.72	22	25.72	23	31.56
Huánuco	19	23.69	21	20.89	21	20.18	24	20.18	24	24.30
Ucayali	20	11.86	22	14.36	24	16.81	25	16.81	25	11.81
Loreto	21	8.86	25	4.10	26	3.73	26	3.73	26	1.00
Lima y Callao	5	76.81								
Lima			5	72.51						

RESULTADO POR FACTOR

Educación Superior 2016

PB

Pilar: Personas / Factor: Educación

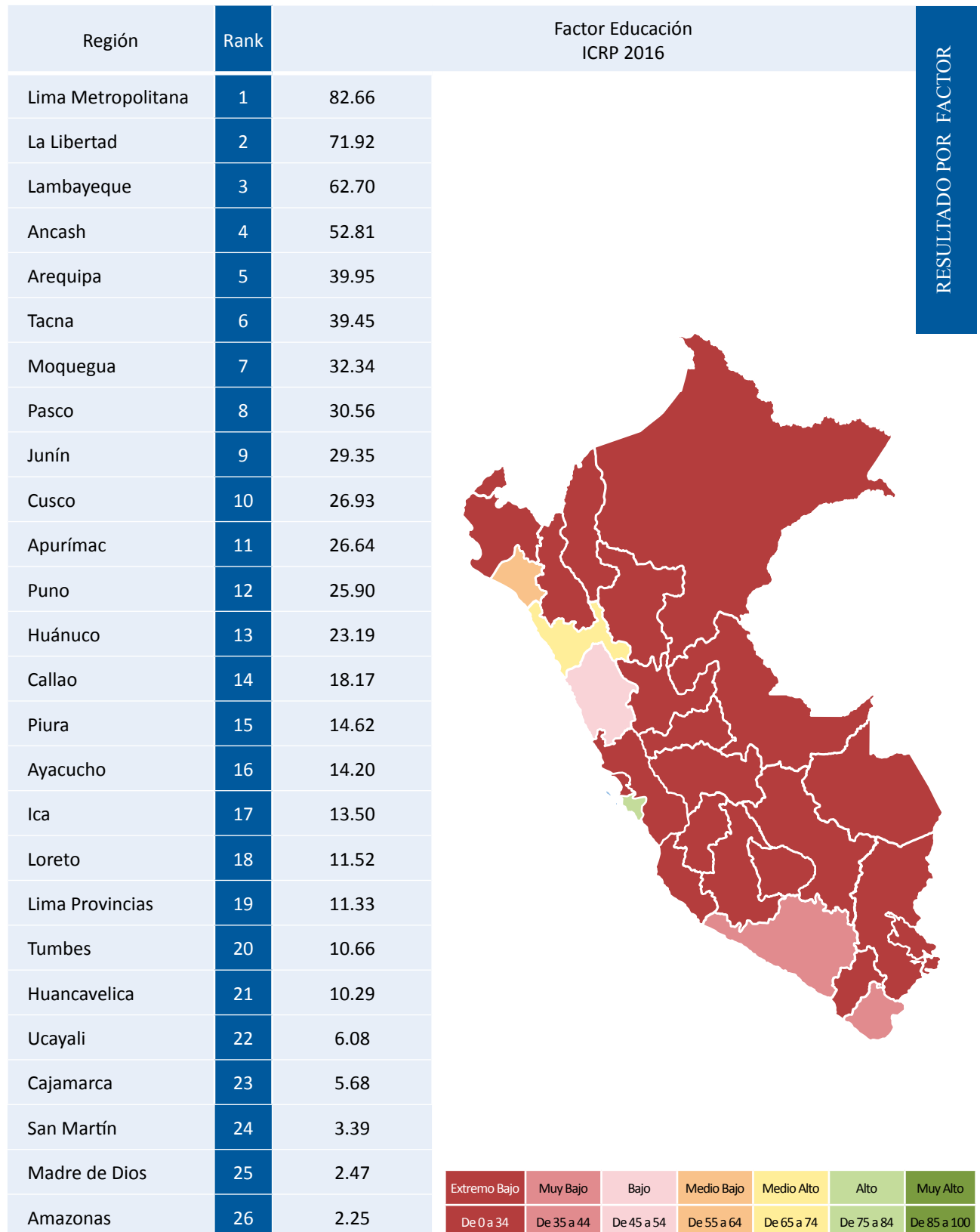

Educación Superior 2016

Pilar: Personas / Factor: Educación

Región	Rank	2010	Rank	2011	Rank	2014	Rank	2015	Rank	2016
Lima Metropolitana					1	80.16	1	82.66	1	82.66
La Libertad	5	40.79	5	44.17	3	61.17	2	71.92	2	71.92
Lambayeque	2	68.85	2	67.39	2	64.13	3	62.70	3	62.70
Ancash	3	53.88	3	54.40	4	53.59	4	52.81	4	52.81
Arequipa	7	39.70	7	40.56	6	40.37	5	39.95	5	39.95
Tacna	4	45.94	4	44.90	5	41.60	6	39.45	6	39.45
Moquegua	23	2.85	24	1.40	14	20.08	7	32.34	7	32.34
Pasco	6	40.25	6	41.23	7	35.07	8	30.56	8	30.56
Junín	10	28.16	11	29.26	8	29.34	9	29.35	9	29.35
Cusco	8	32.81	8	32.87	9	29.19	10	26.93	10	26.93
Apurímac	17	11.19	17	13.56	12	21.40	11	26.64	11	26.64
Puno	11	27.66	10	29.45	10	27.46	12	25.90	12	25.90
Huánuco	12	25.07	12	21.03	11	22.42	13	23.19	13	23.19
Callao			13	20.18	15	19.02	14	18.17	14	18.17
Piura	13	15.58	14	18.06	16	16.01	15	14.62	15	14.62
Ayacucho	14	15.38	15	16.61	17	15.22	16	14.20	16	14.20
Ica	9	29.46	9	30.79	13	20.64	17	13.50	17	13.50
Loreto	15	15.12	18	12.96	19	12.12	18	11.52	18	11.52
Lima Provincias					21	7.20	19	11.33	19	11.33
Tumbes	16	14.93	16	15.80	18	12.68	20	10.66	20	10.66
Huancavelica	20	7.21	19	9.73	20	10.15	21	10.29	21	10.29
Ucayali	18	9.36	21	8.55	22	7.10	22	6.08	22	6.08
Cajamarca	19	7.77	20	8.74	23	6.95	23	5.68	23	5.68
San Martín	21	6.06	22	7.48	24	5.04	24	3.39	24	3.39
Madre de Dios	24	2.16	25	1.00	26	1.90	25	2.47	25	2.47
Amazonas	22	3.37	23	4.84	25	3.30	26	2.25	26	2.25
Lima y Callao	1	72.78								
Lima			1	76.17						

RESULTADO POR FACTOR

Formación Laboral 2016

PC

Pilar: Personas / Factor: Formación

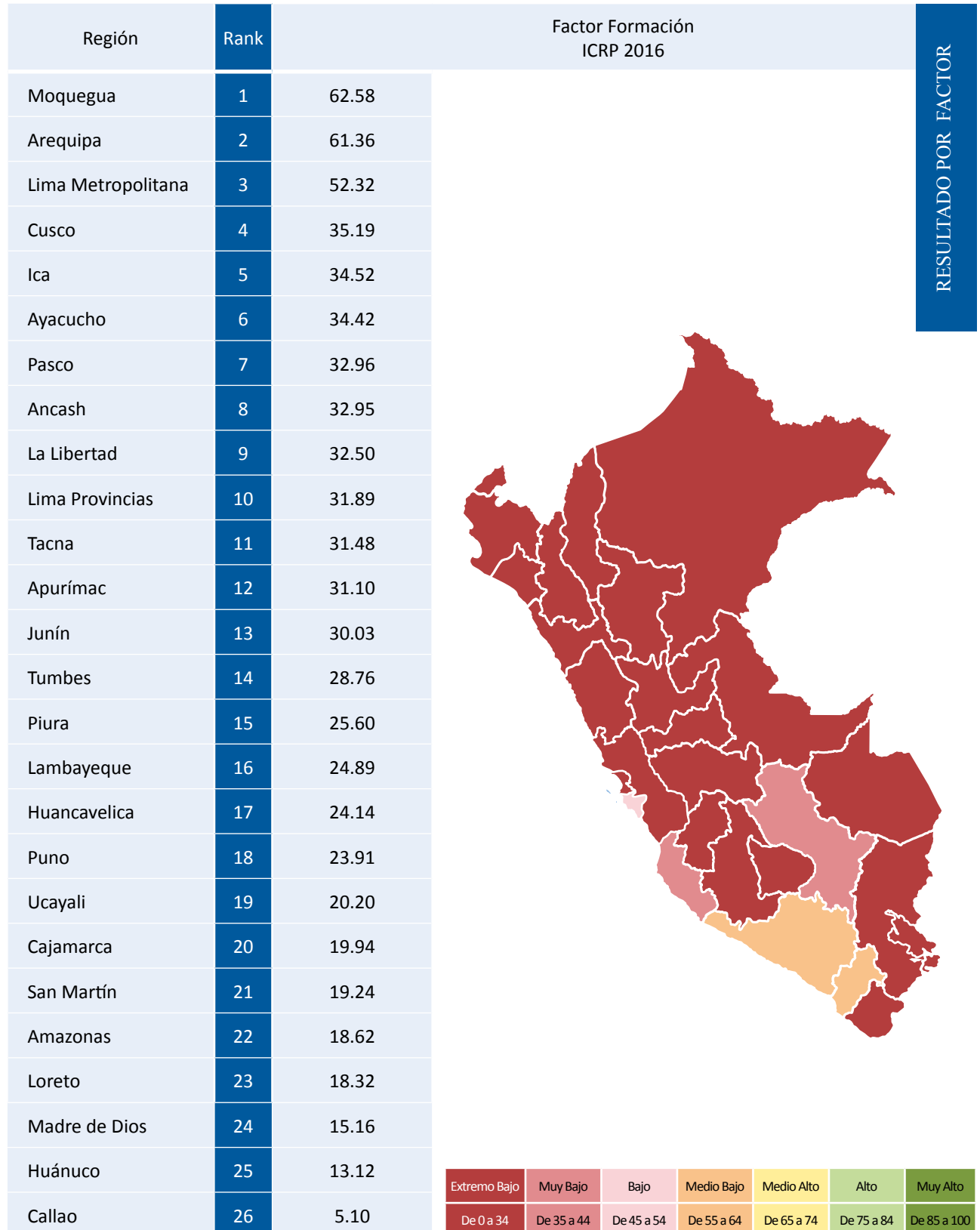

Formación Laboral 2016

Pilar: Personas / Factor: Formación

Región	Rank	2010	Rank	2011	Rank	2014	Rank	2015	Rank	2016
Moquegua	1	58.39	2	58.50	1	60.97	1	62.51	1	62.58
Arequipa	2	58.26	1	60.10	2	59.16	2	59.56	2	61.36
Lima Metropolitana					3	52.91	3	52.74	3	52.32
Cusco	5	33.05	5	36.77	5	36.69	4	35.17	4	35.19
Ica	6	28.50	6	31.05	7	32.59	6	33.89	5	34.52
Ayacucho	9	27.37	8	30.35	6	32.84	5	34.25	6	34.42
Pasco	8	27.52	9	30.15	11	31.18	9	32.44	7	32.96
Ancash	12	25.24	12	27.74	9	31.87	7	33.25	8	32.95
La Libertad	4	35.47	4	38.42	4	36.77	8	33.18	9	32.50
Lima Provincias					8	32.06	11	31.32	10	31.89
Tacna	11	26.18	11	28.48	12	30.52	10	31.57	11	31.48
Apurímac	7	27.78	7	30.54	10	31.30	12	31.19	12	31.10
Junín	10	27.00	10	30.07	13	30.43	13	29.84	13	30.03
Tumbes	13	23.91	13	27.21	14	26.79	14	27.84	14	28.76
Piura	16	15.36	15	18.91	16	22.84	15	25.08	15	25.60
Lambayeque	14	22.84	14	26.06	15	24.92	16	24.13	16	24.89
Huancavelica	21	13.46	20	16.64	18	20.15	17	23.36	17	24.14
Puno	18	14.34	18	17.63	17	20.68	18	23.14	18	23.91
Ucayali	15	15.43	17	18.31	19	18.99	19	19.81	19	20.20
Cajamarca	22	9.23	22	13.29	22	17.36	20	19.60	20	19.94
San Martín	20	13.58	21	16.55	23	17.28	22	18.45	21	19.24
Amazonas	19	13.63	19	17.00	20	18.62	21	18.95	22	18.62
Loreto	17	14.39	16	18.36	21	18.11	23	17.89	23	18.32
Madre de Dios	24	5.52	23	11.25	24	14.14	24	15.12	24	15.16
Huánuco	23	7.01	24	10.86	25	12.98	25	13.48	25	13.12
Callao			25	2.52	26	3.44	26	4.60	26	5.10
Lima y Callao	3	50.17								
Lima			3	55.08						

RESULTADO POR FACTOR

Logros Educativos 2016

PD

Pilar: Personas / Factor: Logros

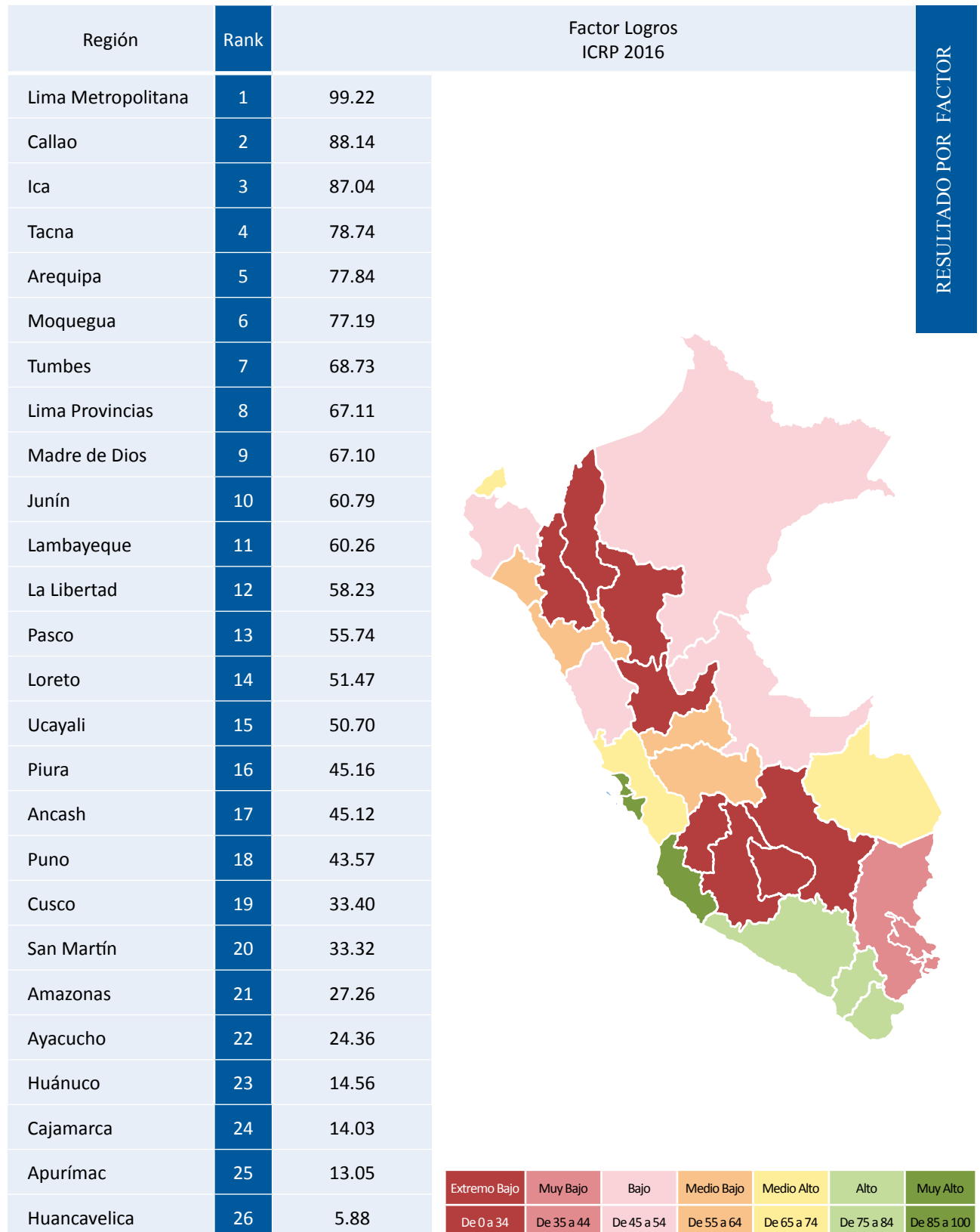

Logros Educativos 2016

Pilar: Personas / Factor: Logros

Región	Rank	2010	Rank	2011	Rank	2014	Rank	2015	Rank	2016
Lima Metropolitana					1	99.84	1	99.53	1	99.22
Callao			2	98.35	2	85.92	2	87.78	2	88.14
Ica	4	87.60	5	86.49	4	79.88	3	85.71	3	87.04
Tacna	2	94.63	3	93.05	3	80.48	4	79.71	4	78.74
Arequipa	3	91.32	4	91.55	5	79.21	5	78.50	5	77.84
Moquegua	5	83.58	6	83.75	6	73.95	6	76.48	6	77.19
Tumbes	7	75.02	8	74.73	8	66.49	7	67.70	7	68.73
Lima Provincias					9	63.65	9	66.18	8	67.11
Madre de Dios	6	80.62	7	77.83	7	67.99	8	67.64	9	67.10
Junín	8	67.19	9	65.77	10	60.74	10	61.77	10	60.79
Lambayeque	10	61.19	12	58.74	12	54.02	11	58.52	11	60.26
La Libertad	11	56.83	13	57.80	14	53.47	13	56.70	12	58.23
Pasco	12	56.66	11	60.53	11	57.56	12	57.29	13	55.74
Loreto	14	51.42	14	52.25	15	49.70	15	50.46	14	51.47
Ucayali	9	65.90	10	61.95	13	54.00	14	51.52	15	50.70
Piura	13	54.98	15	49.32	16	43.53	16	44.94	16	45.16
Ancash	17	44.33	17	44.34	17	42.11	17	44.56	17	45.12
Puno	19	34.15	18	42.14	18	41.22	18	43.42	18	43.57
Cusco	16	44.67	19	41.37	20	36.66	19	35.34	19	33.40
San Martín	15	47.97	16	49.09	19	40.57	20	34.52	20	33.32
Amazonas	18	35.13	20	31.11	21	26.48	21	26.22	21	27.26
Ayacucho	20	20.90	21	27.41	22	22.86	22	23.49	22	24.36
Huánuco	23	9.51	25	4.15	26	5.26	24	11.53	23	14.56
Cajamarca	22	13.95	23	13.52	24	9.64	25	11.36	24	14.03
Apurímac	21	17.53	22	19.35	23	16.72	23	14.76	25	13.05
Huancavelica	24	3.93	24	4.99	25	7.93	26	8.24	26	5.88
Lima y Callao	1	100.00								
Lima			1	98.47						

RESULTADO POR FACTOR

Salud 2016

PE

Pilar: Personas / Factor: Salud

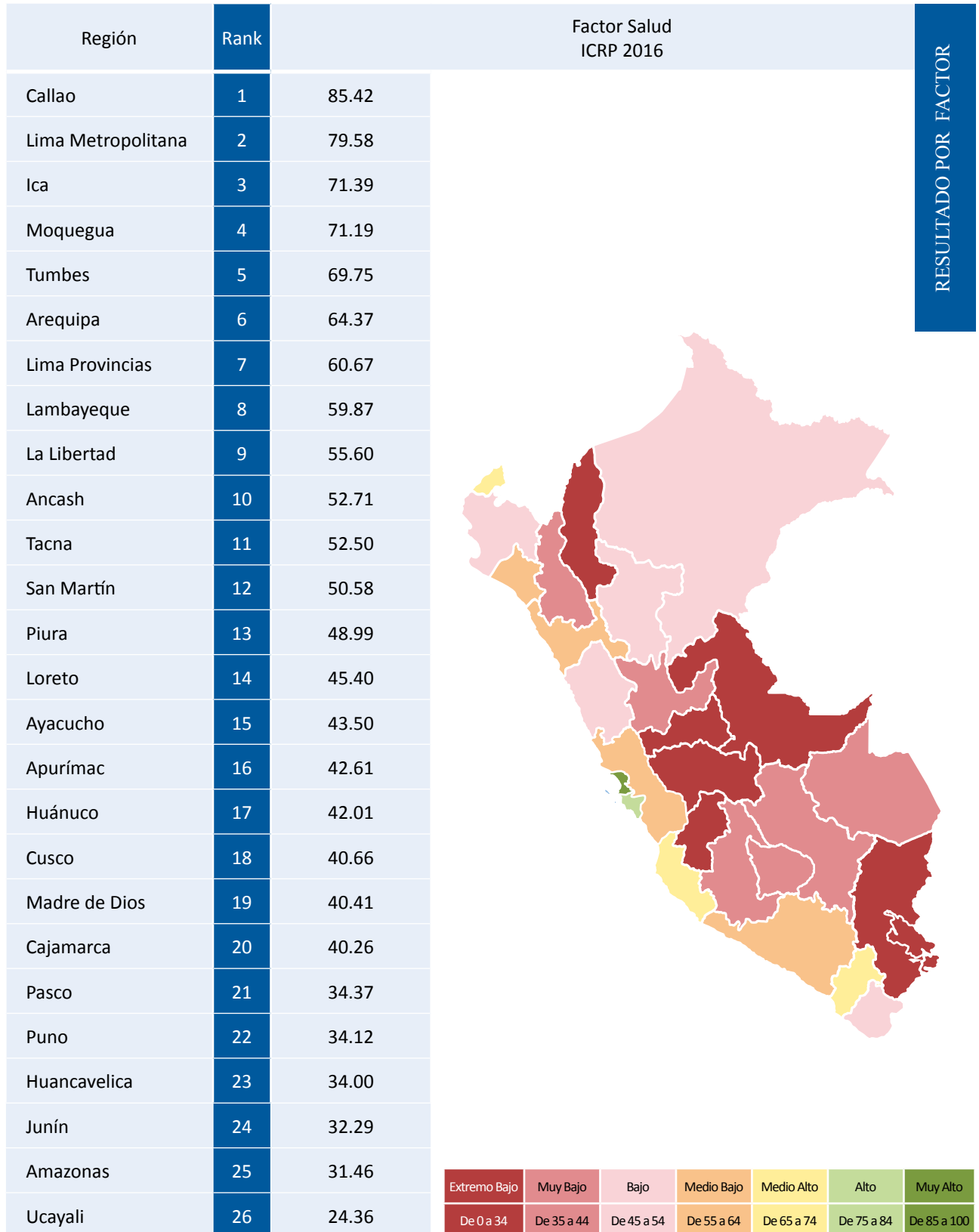

Salud 2016

Pilar: Personas / Factor: Salud

Región	Rank	2010	Rank	2011	Rank	2014	Rank	2015	Rank	2016
Callao			1	79.47	1	79.96	1	85.02	1	85.42
Lima Metropolitana					4	69.11	2	78.35	2	79.58
Ica	5	64.85	4	61.53	3	69.36	3	72.34	3	71.39
Moquegua	1	72.21	2	68.65	2	70.18	4	70.86	4	71.19
Tumbes	4	66.51	6	61.34	6	64.18	5	68.36	5	69.75
Arequipa	6	64.47	5	61.43	5	64.65	6	64.98	6	64.37
Lima Provincias					12	51.67	8	58.10	7	60.67
Lambayeque	3	66.83	7	60.98	7	60.46	7	60.21	8	59.87
La Libertad	7	61.79	8	57.96	8	56.80	9	55.77	9	55.60
Ancash	19	44.89	20	44.42	11	51.81	10	53.84	10	52.71
Tacna	8	61.21	9	57.79	9	55.30	11	52.55	11	52.50
San Martín	9	57.74	10	57.46	10	52.48	12	49.44	12	50.58
Piura	12	53.77	13	50.65	15	49.26	13	48.62	13	48.99
Loreto	10	56.77	11	55.94	13	49.72	14	45.13	14	45.40
Ayacucho	14	50.94	15	49.50	17	46.50	17	43.84	15	43.50
Apurímac	11	53.78	12	52.30	14	49.50	15	44.55	16	42.61
Huánuco	13	51.49	14	50.55	16	48.71	16	44.00	17	42.01
Cusco	23	32.67	23	32.04	23	37.27	19	40.50	18	40.66
Madre de Dios	15	49.21	18	45.61	20	41.72	20	39.71	19	40.41
Cajamarca	17	47.62	17	46.75	18	46.47	18	42.44	20	40.26
Pasco	20	38.22	21	38.80	21	38.82	21	35.57	21	34.37
Puno	21	36.53	24	31.13	26	32.46	23	34.26	22	34.12
Huancavelica	22	34.00	22	33.58	25	32.64	24	33.28	23	34.00
Junín	24	29.38	25	30.14	24	32.90	25	32.65	24	32.29
Amazonas	16	48.42	16	47.65	19	43.46	22	34.71	25	31.46
Ucayali	18	47.57	19	44.88	22	38.71	26	28.42	26	24.36
Lima y Callao	2	71.41								
Lima			3	64.61						

RESULTADO POR FACTOR

2016

RESULTADO POR VARIABLES DEL ICRP



ÍNDICE DE
COMPETITIVIDAD
REGIONAL DEL PERÚ



ECENTRUM
GRADUATE BUSINESS SCHOOL
PONTIFICIA UNIVERSIDAD CATÓLICA DEL PERÚ

2016

PILAR ECONOMÍA

RESULTADO
POR VARIABLES
DEL FACTOR
TAMAÑO



ÍNDICE DE
COMPETITIVIDAD
REGIONAL DEL PERÚ



ECENTRUM
GRADUATE BUSINESS SCHOOL
PONTIFICIA UNIVERSIDAD CATÓLICA DEL PERÚ

Producto Bruto Interno Real

EA1

Producto Bruto Interno Real (Millones de Soles Base 1994)

Región	Rank	2009	Rank	2010	Rank	2012	Rank	2013	Rank	2015
Lima Metropolitana					1	96,799.36	1	115,854.64	1	124,585.29
Callao*			2	11,388.72	2	13,300.65	2	14,320.02	2	16,599.12
Arequipa	2	10,013.67	3	10,862.44	3	12,336.72	3	12,602.52	3	13,139.46
La Libertad	3	8,444.03	4	9,204.53	4	10,205.81	4	10,643.81	4	10,971.81
Piura	4	7,110.08	5	7,505.17	5	8,694.55	5	9,041.48	5	9,545.35
Junín	7	5,489.52	8	5,884.59	7	6,635.39	9	6,880.25	6	8,988.18
Ica	6	5,511.73	7	5,958.19	8	6,614.44	8	7,206.18	7	7,696.23
Cusco	10	4,664.25	9	5,356.70	9	6,314.79	6	7,421.15	8	7,469.55
Ancash	5	6,466.82	6	6,674.25	6	7,019.21	7	7,276.12	9	6,969.30
Lambayeque	9	4,742.40	10	5,120.59	10	5,904.46	11	6,200.61	10	6,603.10
Lima Provincias*					12	5,107.94	10	6,316.70	11	6,328.93
Cajamarca	8	4,920.28	11	4,855.09	11	5,278.87	12	5,249.40	12	5,128.10
Puno	11	3,754.26	12	4,046.68	13	4,469.22	13	4,776.67	13	4,934.97
Loreto	12	3,329.73	13	3,560.74	14	4,024.55	14	4,209.43	14	4,183.11
Tacna	14	2,288.68	14	2,581.73	15	2,773.67	15	2,908.13	15	3,592.86
San Martín	15	2,257.26	16	2,407.69	16	2,756.10	17	2,774.16	16	3,099.69
Moquegua	13	2,348.28	15	2,482.18	17	2,499.64	16	2,815.80	17	2,820.10
Ayacucho	16	1,861.77	17	1,965.34	18	2,263.47	18	2,506.91	18	2,706.05
Huánuco	19	1,674.88	20	1,794.74	20	2,076.73	20	2,196.37	19	2,436.27
Ucayali	17	1,850.38	18	1,947.68	19	2,188.41	19	2,252.31	20	2,395.18
Pasco	18	1,844.15	19	1,812.55	21	1,908.56	21	1,903.67	21	2,060.98
Huancavelica	20	1,433.33	21	1,469.99	22	1,651.77	22	1,693.64	22	1,742.99
Amazonas	21	1,134.82	22	1,223.17	23	1,461.94	23	1,540.37	23	1,625.21
Apurímac	23	786.07	24	869.67	24	1,053.11	24	1,175.89	24	1,317.81
Tumbes	22	787.22	23	876.36	25	1,007.23	25	1,044.08	25	1,067.60
Madre de Dios	24	656.47	25	710.37	26	688.46	26	785.95	26	815.76
Lima y Callao	1	91,357.20								
Lima			1	89,056.97						

Nota. Tomado de Instituto Nacional de Estadística e Informática [INEI]. (2015). Sistema de Información Regional para la Toma de Decisiones. Recuperado el 5 de noviembre de 2016, de <http://webinei.inei.gob.pe:8080/SIRTOD/inicio.html#>.

* Estimado.

Producto Bruto Interno Real Per Cápita

EA2

Producto Bruto Interno Real (Soles Base 1994) ÷ Población de la Región

Región	Rank	2009	Rank	2010	Rank	2012	Rank	2013	Rank	2015
Callao*			2	12,070.61	2	13,723.75	2	14,570.63	1	16,370.99
Moquegua	1	14,056.16	1	14,609.65	1	14,295.17	1	15,932.25	2	15,625.83
Lima Metropolitana*					3	11,430.76	3	13,467.03	3	14,012.85
Tacna	4	7,595.20	5	8,387.34	6	8,432.79	6	8,725.88	4	10,510.41
Arequipa	3	8,399.98	4	8,958.57	4	9,907.01	4	10,008.66	5	10,207.74
Ica	5	7,481.80	6	7,950.81	5	8,662.65	5	9,340.40	6	9,777.08
Pasco	6	6,370.83	7	6,163.35	7	6,413.36	9	6,349.64	7	6,776.01
Lima Provincias*					10	5,511.22	7	6,733.08	8	6,705.51
Junín	10	4,372.14	11	4,630.28	12	5,021.46	13	5,168.25	9	6,654.05
Ancash	7	5,989.91	8	6,135.60	8	6,215.04	8	6,405.25	10	6,067.47
Madre de Dios	8	5,515.37	9	5,725.84	11	5,393.80	10	6,005.28	11	5,940.76
La Libertad	9	5,036.86	10	5,392.36	9	5,696.29	11	5,866.70	12	5,899.96
Cusco	14	3,909.16	12	4,448.40	13	4,886.95	12	5,705.91	13	5,672.81
Lambayeque	11	4,145.33	13	4,414.51	15	4,803.26	14	5,000.97	14	5,237.85
Piura	12	4,126.54	14	4,296.41	14	4,831.36	15	4,982.57	15	5,176.08
Ucayali	13	4,076.58	15	4,186.90	16	4,581.95	16	4,656.35	16	4,833.76
Tumbes	15	3,783.43	16	4,132.51	17	4,413.29	17	4,510.44	17	4,491.67
Loreto	16	3,590.19	17	3,764.62	18	3,996.76	18	4,134.35	18	4,024.65
Ayacucho	21	2,943.30	23	3,057.38	23	3,398.46	19	3,721.60	19	3,929.46
Amazonas	19	2,971.72	19	3,178.33	19	3,501.59	20	3,672.76	20	3,845.47
San Martín	20	2,969.40	21	3,101.25	21	3,417.56	24	3,391.14	21	3,686.64
Huancavelica	18	3,076.96	20	3,118.09	22	3,415.71	21	3,474.34	22	3,521.45
Puno	22	2,892.01	22	3,081.39	24	3,245.33	23	3,437.24	23	3,486.12
Cajamarca	17	3,497.81	18	3,428.25	20	3,486.95	22	3,454.09	24	3,352.23
Apurímac	24	1,929.83	25	2,126.83	26	2,330.51	26	2,588.22	25	2,872.11
Huánuco	23	2,149.92	24	2,278.77	25	2,469.40	25	2,590.93	26	2,831.07
Lima y Callao	2	9,386.63								
Lima			3	9,893.53						

ECONOMÍA / TAMAÑO / PRODUCTO BRUTO INTERNO REAL PER CÁPITA

Nota. Tomado de Instituto Nacional de Estadística e Informática [INEI]. (2015). Sistema de Información Regional para la Toma de Decisiones. Recuperado el 5 de noviembre de 2016, de <http://webinei.inei.gob.pe:8080/SIRTOD/inicio.html#>.

* Estimado.

2016

PILAR ECONOMÍA

RESULTADO
POR VARIABLES
DEL FACTOR
CRECIMIENTO



ÍNDICE DE
COMPETITIVIDAD
REGIONAL DEL PERÚ



ECENTRUM
GRADUATE BUSINESS SCHOOL
PONTIFICIA UNIVERSIDAD CATÓLICA DEL PERÚ

Crecimiento del Producto Bruto Interno Real

EB1

Tasa de Crecimiento Acumulada del Producto Bruto Interno Real 2015/2012 (Soles Base 1994) (x 100)

Región	Rank	2009	Rank	2010	Rank	2012	Rank	2013	Rank	2015
Junín	16	12.64	20	13.45	15	21.24	15	16.58	1	35.46
Tacna	20	9.64	14	16.54	11	22.44	18	15.33	2	29.53
Lima Metropolitana					6	26.02	3	37.35	3	28.70
Apurímac	18	11.37	10	19.89	2	33.81	4	35.24	4	25.13
Callao*			4	23.21	7	24.80	7	24.80	5	24.80
Lima Provincias					4	28.99	2	38.15	6	23.90
Ayacucho	2	36.17	3	27.99	12	21.98	6	26.91	7	19.55
Madre de Dios	14	16.12	21	13.33	26	1.25	25	5.51	8	18.49
Cusco	7	22.69	2	28.57	1	36.15	1	39.48	9	18.29
Huánuco	19	9.82	16	14.92	9	24.05	8	22.34	10	17.31
Ica	1	38.35	1	36.89	18	20.28	10	20.07	11	16.36
Moquegua	23	3.70	23	9.95	24	6.12	22	13.63	12	12.82
San Martín	4	24.09	6	21.40	13	21.91	21	13.63	13	12.47
Lambayeque	5	23.56	8	20.61	8	24.27	9	20.63	14	11.83
Amazonas	9	19.76	9	20.01	3	30.35	5	27.42	15	11.17
Puno	12	16.81	13	17.33	19	18.43	13	17.62	16	10.42
Piura	10	19.67	15	14.98	14	21.87	11	20.01	17	9.79
Ucayali	15	12.81	19	13.99	20	17.60	19	15.02	18	9.45
Pasco	22	7.63	25	-5.33	25	3.14	26	4.29	19	7.99
La Libertad	8	20.61	11	19.32	17	20.31	17	15.78	20	7.51
Arequipa	3	25.89	12	18.14	10	22.90	16	16.34	21	6.51
Tumbes	11	18.33	7	21.33	5	27.41	12	18.59	22	5.99
Huancavelica	24	3.48	24	9.21	21	14.08	20	13.80	23	5.52
Loreto	17	12.02	18	14.68	16	20.39	14	17.50	24	3.94
Ancash	13	16.50	22	12.48	22	8.77	23	9.47	25	-0.71
Cajamarca	21	7.67	17	14.79	23	7.47	24	7.66	26	-2.86
Lima y Callao	6	23.19								
Lima			5	22.35						

Nota. Tomado de Instituto Nacional de Estadística e Informática [INEI]. (2015). Sistema de Información Regional para la Toma de Decisiones. Recuperado el 5 de noviembre de 2016, de <http://webinei.inei.gob.pe:8080/SIRTOD/inicio.html#>.

* Estimado.

Crecimiento del Producto Bruto Interno Real Per Cápita EB2

Tasa de Crecimiento Acumulada del Producto Bruto Interno Real Per Cápita 2015/2012
(Soles Base 1994) (x 100)

Región	Rank	2009	Rank	2010	Rank	2012	Rank	2013	Rank	2015
Junín	16	8.80	18	9.40	12	18.57	13	14.00	1	32.51
Tacna	21	4.76	19	9.33	14	17.46	19	10.74	2	24.64
Apurímac	15	9.82	4	18.50	2	31.54	3	33.00	3	23.24
Lima Metropolitana*					8	20.32	4	31.05	4	22.59
Lima Provincias*					4	24.69	2	33.35	5	21.67
Callao*			9	14.51	9	19.34	7	19.53	6	19.29
Cusco	4	19.22	2	25.07	1	33.38	1	36.71	7	16.08
Ayacucho	2	30.72	3	21.95	13	17.75	6	22.60	8	15.62
Huánuco	19	6.33	15	11.22	7	20.89	8	19.34	9	14.65
Ica	1	32.66	1	30.05	16	16.42	11	16.31	10	12.86
Madre de Dios	14	12.06	24	0.07	26	-6.41	26	-2.31	11	10.14
Amazonas	8	16.79	5	17.25	3	28.34	5	25.57	12	9.82
Moquegua	24	-0.53	23	4.54	24	2.78	21	10.04	13	9.31
Lambayeque	5	19.01	6	15.72	6	20.97	9	17.49	14	9.05
San Martín	6	18.58	10	13.97	15	16.55	22	8.75	15	7.87
Puno	13	12.95	11	13.33	19	15.30	12	14.47	16	7.42
Piura	10	15.27	16	10.34	11	18.84	10	17.03	17	7.14
Pasco	22	3.37	25	-9.72	25	0.68	25	1.91	18	5.65
Ucayali	18	7.06	21	5.90	20	12.82	20	10.54	19	5.50
La Libertad	9	15.54	12	13.03	18	15.84	17	11.48	20	3.58
Huancavelica	23	-0.01	22	5.36	21	11.28	18	11.05	21	3.10
Arequipa	3	20.73	14	12.27	10	18.95	16	12.56	22	3.04
Tumbes	12	13.25	8	14.60	5	21.71	15	13.48	23	1.78
Loreto	17	7.15	20	8.12	17	16.09	14	13.48	24	0.70
Ancash	11	13.67	17	9.97	22	6.89	23	7.57	25	-2.37
Cajamarca	20	5.28	13	12.48	23	6.00	24	6.30	26	-3.86
Lima y Callao	7	17.69								
Lima			7	14.79						

ECONOMÍA / CRECIMIENTO / CRECIMIENTO DEL PRODUCTO BRUTO INTERNO REAL PER CÁPITA

Nota. Tomado de Instituto Nacional de Estadística e Informática [INEI]. (2012). Sistema de Información Regional para la Toma de Decisiones. Recuperado el 5 de noviembre de 2016, de <http://webinei.inei.gob.pe:8080/SIRTOD/inicio.html#>.

* Estimado.

2016

PILAR ECONOMÍA

RESULTADO
POR VARIABLES
DEL FACTOR
EXPORTACIÓN



ÍNDICE DE
COMPETITIVIDAD
REGIONAL DEL PERÚ



ECENTRUM
GRADUATE BUSINESS SCHOOL
PONTIFICIA UNIVERSIDAD CATÓLICA DEL PERÚ

Valor de las Exportaciones Definitivas

EC1

Valor FOB Millones de USD de las Exportaciones Definitivas No Tradicionales
(Partidas con Valor Total Mayor a USD 2,000,000)

Región	Rank	2009	Rank	2010	Rank	2013	Rank	2014	Rank	2015
Lima Metropolitana					1	4,690.21	1	4,553.64	1	3,937.58
Piura	3	346.51	2	639.60	2	1,563.24	2	1,618.19	2	1,604.21
Ica	2	454.73	4	585.20	3	959.19	3	1,124.63	3	1,175.44
Callao			3	593.93	4	849.97	4	900.38	4	784.39
La Libertad	4	251.38	5	419.25	6	544.10	5	717.94	5	740.40
Arequipa	5	206.90	6	330.21	5	559.43	6	512.52	6	521.40
Lambayeque	6	63.58	7	140.89	7	198.51	7	275.17	7	325.04
Ancash	7	51.54	8	104.68	9	143.47	9	126.02	8	150.02
Tumbes	10	25.32	9	102.21	8	150.86	8	185.00	9	126.30
Tacna	8	38.74	10	56.39	10	111.61	10	89.70	10	76.97
Moquegua	9	27.42	13	26.27	11	70.23	20	13.61	11	57.78
San Martín	15	2.80	20	7.97	14	30.64	11	74.03	12	53.50
Pasco	23	0.00	23	0.77	26	0.62	26	0.37	13	46.64
Junín	13	4.99	16	13.12	13	34.74	12	49.69	14	40.43
Loreto	12	9.77	12	33.43	15	30.42	13	40.47	15	34.21
Ucayali	11	11.70	11	43.40	12	48.13	14	39.16	16	32.64
Lima Provincias					17	25.67	18	15.61	17	29.92
Cusco	18	0.58	15	13.13	19	12.54	21	12.71	18	17.27
Cajamarca	17	1.33	17	11.45	22	9.81	16	18.01	19	16.52
Madre de Dios	14	4.80	14	14.90	16	25.68	17	16.89	20	16.13
Ayacucho	16	1.78	18	10.48	18	13.42	15	29.61	21	13.84
Puno	22	0.14	21	7.05	20	11.09	22	10.50	22	11.75
Huancavelica	24	0.00	22	2.08	23	7.25	25	0.46	23	9.97
Huánuco	19	0.27	19	9.44	21	10.48	19	14.29	24	8.20
Apurímac	20	0.24	24	0.13	25	1.11	24	0.93	25	0.93
Amazonas	21	0.18	25	0.08	24	2.39	23	1.66	26	0.69
Lima y Callao	1	2,730.57								
Lima			1	3,672.68						

Inserción Externa

EC2

Valor FOB USD de las Exportaciones Definitivas No Tradicionales

(Partidas con Valor Total Mayor a USD 2,000,000) ÷ Producto Bruto Interno Corriente USD (x100)

Región	Rank	2009	Rank	2010	Rank	2013	Rank	2014	Rank	2015
Piura	2	5.81	3	9.65	1	17.22	1	20.56	1	20.60
Ica	1	11.86	2	12.64	2	16.25	3	17.72	2	19.43
Tumbes	4	4.25	1	14.08	3	16.17	2	17.86	3	12.67
La Libertad	5	4.15	6	5.56	6	5.80	5	8.23	4	8.66
Lambayeque	8	1.96	8	3.66	9	4.02	6	6.38	5	7.31
Callao			4	7.52	4	7.84	4	8.26	6	6.57
Arequipa	6	3.00	7	3.91	7	5.23	8	5.48	7	5.80
Lima Metropolitana					5	6.28	7	5.85	8	5.03
Tacna	7	2.19	10	2.40	8	4.27	9	4.10	9	3.44
Pasco	23	0.00	23	0.05	26	0.03	26	0.02	10	2.71
Ancash	11	0.93	12	1.60	13	1.91	12	1.78	11	2.53
Moquegua	9	1.31	14	0.95	12	2.51	18	0.43	12	2.52
San Martín	14	0.19	17	0.47	14	1.37	10	3.73	13	2.37
Ucayali	10	0.98	9	3.11	11	2.68	11	2.41	14	1.91
Madre de Dios	12	0.80	11	1.95	10	3.15	13	1.50	15	1.61
Loreto	13	0.42	13	1.23	15	0.83	15	1.12	16	1.05
Huancavelica	24	0.00	22	0.18	20	0.52	25	0.03	17	0.78
Junín	16	0.13	18	0.29	18	0.63	16	1.11	18	0.77
Lima Provincias					16	0.65	19	0.37	19	0.75
Ayacucho	15	0.13	16	0.65	17	0.63	14	1.31	20	0.63
Huánuco	20	0.02	15	0.72	19	0.62	17	0.72	21	0.38
Cajamarca	18	0.03	19	0.27	24	0.18	20	0.34	22	0.36
Puno	22	0.01	21	0.21	21	0.26	21	0.27	23	0.30
Cusco	21	0.02	20	0.25	23	0.19	23	0.14	24	0.25
Apurímac	17	0.05	24	0.02	25	0.13	24	0.09	25	0.08
Amazonas	19	0.03	25	0.01	22	0.21	22	0.15	26	0.06
Lima y Callao	3	4.68								
Lima			5	5.95						

ECONOMÍA / EXPORTACIÓN / INSERCIÓN EXTERNA

Nota. Tomado de Superintendencia Nacional de Administración Tributaria [SUNAT]. (2014-2015). Operatividad Aduanera. Recuperado el 25 de octubre de 2016, de <http://www.aduanet.gob.pe/operatividadAduana/index.html>
Cifras 2013, 2014 y 2015 calculada respecto al PBI en USD a precios corrientes del 2012, 2013 y 2015, respectivamente.

Volumen de las Exportaciones Definitivas

EC3

Peso Neto (Millones de Kilogramos) de las Exportaciones Definitivas No Tradicionales
(Partidas con Valor Total Mayor a USD 2,000,000)

Región	Rank	2009	Rank	2010	Rank	2013	Rank	2014	Rank	2015
Piura	3	371.39	2	1,214.46	1	4,281.58	1	4,004.40	1	4,771.06
Lima Metropolitana					2	2,251.48	2	2,078.15	2	2,385.81
Ica	4	242.38	3	804.36	3	731.87	3	1,248.15	3	1,038.05
Moquegua	2	525.15	4	540.80	4	692.61	16	10.85	4	812.91
Arequipa	6	200.66	7	315.65	6	505.80	5	610.93	5	658.91
Callao			6	373.35	5	520.47	6	600.13	6	607.93
La Libertad	5	224.22	5	384.34	7	377.34	4	618.81	7	543.55
Lambayeque	8	53.19	8	92.62	8	129.91	7	153.50	8	181.98
Ancash	9	45.57	9	69.08	10	77.99	10	49.55	9	130.13
Cajamarca	17	0.23	16	7.19	18	4.57	8	127.66	10	122.46
Tacna	11	22.55	12	34.37	11	66.29	9	73.45	11	70.86
Puno	22	0.02	20	3.34	22	2.54	22	1.75	12	42.63
Tumbes	7	53.75	13	26.30	14	28.50	14	26.21	13	40.03
Loreto	13	10.62	11	43.00	13	29.73	11	43.37	14	33.76
Ucayali	12	13.49	10	50.05	12	46.63	12	37.49	15	31.54
San Martín	14	2.14	19	3.63	16	12.27	13	32.21	16	25.64
Lima Provincias					15	23.53	18	8.41	17	15.96
Junín	10	27.63	15	8.91	9	112.58	15	16.95	18	14.07
Madre de Dios	15	1.41	14	9.88	17	11.23	19	6.40	19	5.73
Cusco	18	0.14	17	6.14	20	4.12	20	4.42	20	5.58
Ayacucho	16	0.42	18	4.18	19	4.42	17	8.71	21	4.03
Huancavelica	24	0.00	21	2.78	23	2.54	25	0.15	22	2.86
Huánuco	19	0.11	22	2.70	21	3.87	21	4.35	23	2.32
Apurímac	20	0.09	25	0.04	25	0.32	24	0.23	24	0.32
Pasco	23	0.00	23	0.29	26	0.08	26	0.09	25	0.22
Amazonas	21	0.05	24	0.05	24	0.95	23	0.37	26	0.19
Lima y Callao	1	1,258.78								
Lima			1	1,597.31						

Nota. Tomado de Superintendencia Nacional de Administración Tributaria [SUNAT]. (2014-2015). Operatividad Aduanera. Recuperado el 25 de octubre de 2016, de <http://www.aduanet.gob.pe/operatividadAduana/index.html>

Dinámica Exportadora

EC4

Número de DUAs (Declaración Única de Aduanas)

Región	Rank	2009	Rank	2010	Rank	2013	Rank	2014	Rank	2015
Lima Metropolitana					1	399,901	1	362,262	1	364,576
Ica	2	21,430	2	29,715	2	41,307	2	46,246	2	47,375
Callao			3	25,710	3	39,441	3	40,407	3	43,063
Arequipa	3	12,571	4	21,334	5	28,635	5	32,500	4	35,368
Piura	4	12,535	5	17,961	4	32,232	4	33,741	5	35,248
La Libertad	5	8,459	6	15,457	7	16,197	6	23,363	6	24,784
Tacna	6	8,158	7	12,255	6	16,573	7	13,824	7	14,527
Lambayeque	7	2,177	8	5,572	9	7,778	8	10,331	8	11,763
Ancash	8	1,591	9	2,689	8	8,250	9	9,396	9	10,231
Lima Provincias					12	2,247	14	1,549	10	2,435
Tumbes	10	1,028	11	2,008	13	2,047	12	2,126	11	2,152
Loreto	9	1,405	10	2,202	10	2,869	10	2,762	12	2,144
Ucayali	12	253	12	1,454	11	2,807	11	2,330	13	1,708
Junín	13	213	14	601	14	1,472	13	2,097	14	1,601
Cusco	11	360	13	767	15	806	15	1,136	15	1,242
Puno	14	190	15	529	16	673	17	740	16	993
San Martín	16	96	20	159	20	400	16	774	17	584
Moquegua	15	149	18	214	17	527	18	545	18	404
Madre de Dios	17	86	17	242	19	407	20	385	19	346
Huancavelica	22	7	22	66	21	248	24	64	20	326
Ayacucho	18	80	19	190	18	481	19	487	21	309
Huánuco	21	14	21	145	23	196	22	176	22	161
Cajamarca	19	42	16	383	22	221	21	334	23	137
Pasco	24	1	23	19	26	20	26	8	24	53
Apurímac	22	7	25	7	24	36	23	76	25	30
Amazonas	20	22	24	8	25	21	25	20	26	16
Lima y Callao	1	252,128								
Lima			1	334,521						

Nota. Tomado de Superintendencia Nacional de Administración Tributaria [SUNAT]. (2014-2015). Operatividad Aduanera. Recuperado el 25 de octubre de 2016, de <http://www.aduanet.gob.pe/operatividadAduana/index.html>

2016

PILAR ECONOMÍA

RESULTADO
POR VARIABLES
DEL FACTOR
DIVERSIFICACIÓN



ÍNDICE DE
COMPETITIVIDAD
REGIONAL DEL PERÚ



ECENTRUM
GRADUATE BUSINESS SCHOOL
PONTIFICIA UNIVERSIDAD CATÓLICA DEL PERÚ

Países de Destino

ED1

Número de Países de Destino de las Exportaciones No Tradicionales (Partidas con Valor Total Mayor a USD 2,000,000)

Región	Rank	2009	Rank	2010	Rank	2013	Rank	2014	Rank	2015
Lima Metropolitana					1	161	1	172	1	154
Callao			2	102	2	116	2	107	2	101
Piura	2	91	3	87	3	100	3	99	3	97
Arequipa	3	72	4	75	4	79	5	75	4	78
Ica	4	70	4	75	5	78	4	82	5	74
Lambayeque	5	55	6	66	6	67	6	73	6	67
La Libertad	6	48	7	56	7	65	8	61	7	60
Ancash	7	43	9	42	8	60	7	64	8	50
Loreto	8	40	8	45	9	48	10	46	9	47
Tacna	9	30	10	30	11	42	11	43	10	38
Junín	11	21	14	26	10	44	9	47	10	38
Puno	18	9	18	15	18	26	17	26	12	36
Cusco	10	25	12	28	17	27	16	30	13	32
San Martín	18	9	18	15	13	30	13	35	14	31
Ayacucho	12	19	12	28	12	31	14	33	15	28
Ucayali	15	17	16	23	13	30	14	33	16	27
Tumbes	13	18	15	25	15	29	12	37	17	25
Lima Provincias					21	20	22	18	18	24
Moquegua	17	11	21	14	19	24	19	22	18	24
Madre de Dios	16	12	18	15	22	18	21	19	20	21
Cajamarca	13	18	10	30	19	24	17	26	20	21
Huánuco	21	6	17	16	23	16	20	20	22	17
Huancavelica	23	3	22	6	16	28	23	10	23	15
Apurímac	22	4	25	2	24	13	25	5	24	10
Pasco	24	1	22	6	26	7	25	5	25	7
Amazonas	20	7	24	5	25	8	24	9	26	5
Lima y Callao	1	162								
Lima			1	153						

Productos de Exportación

ED2

Número de Partidas Arancelarias de las Exportaciones No Tradicionales (Partidas con Valor Total Mayor a USD 2,000,000)

Región	Rank	2009	Rank	2010	Rank	2013	Rank	2014	Rank	2015
Lima Metropolitana					1	469	1	446	1	446
Callao			2	308	2	374	2	359	2	357
Arequipa	2	142	3	180	3	221	4	185	3	191
Tacna	3	112	4	153	4	210	3	190	4	176
Ica	4	99	5	133	5	165	5	179	4	176
La Libertad	7	55	7	104	7	118	8	111	6	130
Piura	5	87	6	106	6	147	7	129	7	118
Lambayeque	6	64	8	91	8	98	9	96	8	115
Ancash	8	53	9	72	9	87	6	132	9	113
Junín	10	43	11	51	10	75	10	88	10	85
Cusco	9	46	10	63	12	58	11	80	11	67
Puno	12	24	14	30	11	62	12	58	12	51
Lima Provincias					15	35	14	42	13	44
Loreto	11	26	12	46	14	41	13	51	14	41
Tumbes	13	22	13	34	15	35	15	40	15	40
Cajamarca	14	16	17	16	19	20	18	21	16	35
Ayacucho	16	12	15	28	13	47	15	40	17	34
Ucayali	17	11	15	28	17	24	17	23	18	28
Huancavelica	23	3	20	12	19	20	21	13	19	22
San Martín	19	10	18	15	18	23	18	21	20	21
Apurímac	21	4	25	3	24	10	24	11	21	13
Moquegua	17	11	18	15	22	13	23	12	22	11
Huánuco	21	4	20	12	21	17	21	13	23	9
Madre de Dios	20	7	22	7	23	11	20	19	24	6
Amazonas	15	14	22	7	26	7	25	9	24	6
Pasco	24	1	24	4	25	8	26	4	26	5
Lima y Callao	1	317								
Lima			1	398						

ECONOMÍA / DIVERSIFICACIÓN / PRODUCTOS DE EXPORTACIÓN

Nota. Tomado de Superintendencia Nacional de Administración Tributaria [SUNAT]. (2014-2015). Operatividad Aduanera. Recuperado el 25 de octubre de 2016, de <http://www.aduanet.gob.pe/operatividadAduana/index.html>

2016

PILAR ECONOMÍA

RESULTADO
POR VARIABLES
DEL FACTOR
EMPLEO



ÍNDICE DE
COMPETITIVIDAD
REGIONAL DEL PERÚ



ECENTRUM
GRADUATE BUSINESS SCHOOL
PONTIFICIA UNIVERSIDAD CATÓLICA DEL PERÚ

Población Económicamente Activa Ocupada

EE1

Población Económicamente Activa Ocupada (En Miles)

Región	Rank	2009	Rank	2010	Rank	2013	Rank	2014	Rank	2015
Lima Metropolitana*					1	4,407.75	1	4,408.37	1	4,471.55
La Libertad	5	834.01	2	889.67	2	898.25	2	911.90	2	918.70
Piura	3	905.61	3	859.83	3	869.28	3	890.10	3	887.54
Cajamarca	2	912.98	4	801.73	4	791.75	4	795.90	4	801.45
Puno	4	864.10	5	759.17	5	780.90	5	795.70	5	775.85
Cusco	6	737.85	6	692.77	6	726.52	6	732.90	6	752.87
Junín	7	722.60	7	656.09	7	678.71	7	685.50	7	698.13
Arequipa	9	599.02	8	615.84	8	661.55	8	669.30	8	665.97
Lambayeque	10	597.82	9	612.45	9	617.29	10	602.90	9	615.69
Ancash	8	645.79	10	573.19	10	583.86	9	608.60	10	608.83
Callao			11	479.98	11	504.13	11	504.20	11	512.06
Loreto	12	448.42	12	455.57	12	499.17	12	493.50	12	495.36
Huánuco	11	457.34	13	424.12	13	439.21	13	451.00	13	458.59
Lima Provincias*					14	439.06	15	419.73	14	453.80
San Martín	13	411.29	14	418.31	15	429.47	14	430.80	15	418.86
Ica	14	400.09	15	377.43	16	404.48	16	404.50	16	389.70
Ayacucho	15	331.88	16	320.64	17	340.52	17	354.30	17	351.04
Ucayali	19	249.10	17	248.83	18	259.35	18	271.60	18	267.22
Apurímac	16	268.66	19	231.11	19	250.90	20	252.50	19	263.83
Huancavelica	17	257.66	18	232.43	20	249.89	19	259.20	20	256.07
Amazonas	18	250.23	20	226.13	21	226.26	21	223.70	21	226.43
Tacna	20	181.12	21	166.85	22	172.59	22	178.00	22	173.26
Pasco	21	166.96	22	148.97	23	153.47	23	151.50	23	152.77
Tumbes	22	119.58	23	120.22	24	123.63	24	125.10	24	124.70
Moquegua	23	94.99	24	94.88	25	100.59	25	100.20	25	99.67
Madre de Dios	24	63.42	25	69.34	26	75.03	26	75.90	26	79.03
Lima y Callao	1	4,795.64								
Lima			1	4,614.34						

Nota. Tomado de "Ministerio de Trabajo y Promoción de Empleo [MINTRA]. (hasta 2014). Estadísticas. Recuperado el 15 de octubre de 2016, de <http://www.mintra.gob.pe/mostradorContenido.php?id=151&tip=548>

Instituto Nacional de Estadística e Informática [INEI]. (2015). Sistema de Información Regional para la Toma de Decisiones. Recuperado el 05 de noviembre de 2016, de <http://webinei.inei.gob.pe:8080/SIRTOD/inicio.html#>.

* Estimado.

Población Económicamente Activa Ocupada Relativa EE2

Población Económicamente Activa Ocupada ÷ Población en Edad de Trabajar (x 100)

Región	Rank	2009	Rank	2010	Rank	2013	Rank	2014	Rank	2015
Apurímac	7	77.03	8	76.14	2	80.52	3	80.29	1	83.12
Huancavelica	2	83.48	4	79.05	1	81.16	1	83.00	2	80.84
Madre de Dios	5	79.12	2	81.05	4	79.65	5	78.01	3	78.76
Cusco	4	81.37	7	76.52	5	77.41	6	77.17	4	78.37
Puno	1	83.78	1	82.00	3	80.45	2	80.67	5	77.43
Huánuco	9	76.49	10	75.57	8	75.33	7	76.35	6	76.65
Amazonas	6	77.59	3	79.24	6	77.39	9	75.86	7	76.14
Ucayali	10	76.35	5	78.06	7	76.17	4	78.07	8	75.20
Ayacucho	8	76.72	12	74.34	9	74.56	8	76.18	9	74.15
Cajamarca	3	81.41	6	77.89	10	74.40	10	74.00	10	73.75
Junín	13	73.86	13	73.23	15	72.80	12	72.62	11	73.07
Ancash	12	74.00	15	72.37	16	71.34	11	73.57	12	72.84
Pasco	11	75.90	11	75.20	11	73.74	14	71.70	13	71.23
Moquegua	21	67.35	16	71.90	14	72.92	15	71.62	14	70.23
Loreto	18	70.08	18	70.58	13	73.00	16	70.79	15	69.73
San Martín	14	70.77	9	76.05	12	73.62	13	72.42	16	69.09
Tumbes	19	69.76	14	72.70	17	70.84	17	70.48	17	69.08
Piura	15	70.27	21	69.67	22	67.51	21	68.20	18	67.10
Arequipa	23	65.36	24	66.76	19	68.54	20	68.32	19	67.00
La Libertad	16	70.18	17	70.76	21	67.70	22	67.54	20	66.87
Tacna	22	66.02	20	69.82	20	68.48	18	69.42	21	66.46
Lima Provincias*					26	65.24	26	61.82	22	66.37
Ica	20	68.62	22	69.13	18	70.49	19	69.39	23	65.82
Lambayeque	17	70.16	19	69.85	23	67.35	25	64.84	24	65.30
Callao			25	66.50	25	66.22	23	65.10	25	64.98
Lima Metropolitana*					24	66.29	24	64.98	26	64.59
Lima y Callao	24	65.32								
Lima			23	66.81						

ECONOMÍA / EMPLEO / POBLACIÓN ECONÓMICAMENTE ACTIVA OCUPADA RELATIVA

Nota. Tomado de "Ministerio de Trabajo y Promoción de Empleo [MINTRA]. (hasta 2014). Estadísticas. Recuperado el 15 de octubre de 2016, de <http://www.mintra.gob.pe/mostradorContenido.php?id=151&tip=548>

Instituto Nacional de Estadística e Informática [INEI]. (2015). Sistema de Información Regional para la Toma de Decisiones. Recuperado el 05 de noviembre de 2016, de <http://webinei.inei.gob.pe:8080/SIRTOD/inicio.html#>.⁴⁴

* Estimado.

Ingreso Promedio Asalariado Privado

EE3

Ingreso Promedio Mensual de la PEA Ocupada por Categoría Ocupacional: Asalariado Privado (Soles)

Región	Rank	2009	Rank	2010	Rank	2013	Rank	2014**	Rank	2014***
Moquegua	1	2,006.30	1	2,364.78	1	2,646.00	1	2,550.39	1	2,606.00
Lima Metropolitana*					2	1,732.95	4	1,662.76	2	1,727.90
Callao			4	1,353.15	3	1,443.00	3	1,725.48	3	1,650.00
Madre de Dios	6	944.00	6	1,103.31	5	1,389.00	5	1,463.41	4	1,573.00
Arequipa	5	1,090.50	9	960.34	4	1,420.00	2	1,761.77	5	1,563.00
Lima Provincias*					10	1,145.98	7	1,291.05	6	1,366.05
Tacna	3	1,259.90	5	1,247.06	6	1,277.00	6	1,364.93	7	1,315.00
Ica	8	842.40	10	944.03	7	1,182.00	11	1,233.27	8	1,280.00
Tumbes	14	749.00	19	822.58	9	1,148.00	10	1,240.53	9	1,217.00
La Libertad	11	821.60	8	1,033.69	16	1,097.00	8	1,258.22	10	1,202.00
Ancash	13	768.80	17	842.71	11	1,131.00	12	1,232.93	11	1,199.00
Loreto	7	914.10	7	1,058.40	12	1,129.00	13	1,220.78	12	1,170.00
Pasco	4	1,098.00	3	1,355.15	15	1,109.00	14	1,220.24	13	1,151.00
Junín	10	824.80	16	852.56	13	1,120.00	9	1,241.84	14	1,140.00
Cusco	16	681.50	14	865.01	14	1,111.00	20	849.78	15	1,135.00
Piura	9	833.60	13	871.29	17	1,078.00	15	1,198.65	16	1,133.00
Ucayali	12	807.80	15	861.37	18	1,007.00	18	934.95	17	1,053.00
Cajamarca	18	617.50	12	886.65	8	1,153.00	17	995.28	18	1,009.00
Puno	19	571.50	24	603.75	22	864.00	19	906.53	19	977.00
Lambayeque	15	717.70	18	824.33	19	944.00	16	1,024.54	20	975.00
San Martín	17	652.10	11	896.04	20	900.00	22	778.70	21	922.00
Huánuco	21	538.20	23	608.80	21	865.00	21	808.98	22	892.00
Apurímac	24	432.60	25	562.28	26	666.00	26	554.36	23	772.00
Amazonas	22	527.40	21	670.23	25	724.00	23	673.61	24	762.00
Ayacucho	23	504.50	22	629.95	24	763.00	25	570.36	25	752.00
Huancavelica	20	562.20	20	673.99	23	815.00	24	580.33	26	609.00
Lima y Callao	2	1,406.70								
Lima			2	1,454.32						

Nota. Tomado de Ministerio de Trabajo y Promoción de Empleo [MINTRA]. (2014). Estadísticas. Recuperado el 15 de octubre de 2016, de <http://www.mintra.gob.pe/mostratContenido.php?id=151&tip=548>.

* Estimado.**Estimado a partir de ENAHO.***Actualizado.

Ingreso Promedio Independiente

EE4

Ingreso Promedio Mensual de la PEA Ocupada por Categoría Ocupacional: Independiente (Soles)

Región	Rank	2009	Rank	2010	Rank	2013	Rank	2014**	Rank	2014***
Madre de Dios	1	919.00	1	1,197.45	1	1,504.00	1	1,370.01	1	1,522.00
Lima Metropolitana*					3	994.53	3	1,135.04	2	1,305.74
Callao			3	780.68	6	860.00	2	1,266.96	3	977.00
Arequipa	5	649.30	4	776.75	2	1,008.00	6	892.91	4	940.00
Moquegua	10	513.50	6	707.51	4	934.00	5	933.35	5	919.00
Tumbes	6	588.40	8	618.93	8	771.00	4	1,072.13	6	874.00
Tacna	3	704.20	5	709.65	7	832.00	9	830.63	7	866.00
Lima Provincias*					5	915.09	12	714.89	8	822.39
La Libertad	4	661.40	12	544.61	14	614.00	11	732.13	9	754.00
Ica	9	513.60	9	612.05	12	690.00	10	806.75	10	743.00
Junín	8	537.60	11	550.88	10	708.00	8	832.18	11	739.00
Ucayali	7	556.20	10	553.79	9	735.00	7	887.78	12	736.00
Cusco	14	459.50	15	514.64	11	707.00	16	628.02	13	699.00
Ancash	13	471.60	7	646.03	15	608.00	18	542.11	14	660.00
San Martín	11	511.60	14	533.93	13	656.00	14	639.67	15	630.00
Apurímac	22	358.70	19	445.24	19	543.00	24	381.97	16	614.00
Amazonas	12	471.90	13	541.62	17	587.00	17	585.48	17	601.00
Lambayeque	15	447.90	17	477.05	22	491.00	15	634.59	18	588.00
Loreto	19	384.20	18	453.19	16	606.00	13	649.48	19	573.00
Puno	24	274.80	24	400.34	24	477.00	22	431.34	20	565.00
Huánuco	21	367.70	23	415.08	18	569.00	19	490.19	21	563.00
Piura	16	427.00	21	424.61	20	537.00	20	461.73	22	542.00
Ayacucho	20	372.70	20	442.80	21	535.00	21	453.18	23	520.00
Pasco	18	389.00	16	496.60	26	451.00	25	341.59	24	480.00
Huancavelica	23	292.60	25	373.67	22	491.00	26	326.24	25	441.00
Cajamarca	17	397.50	22	419.29	25	454.00	23	400.58	26	419.00
Lima y Callao	2	714.90								
Lima			2	786.44						

ECONOMÍA / EMPLEO / INGRESO PROMEDIO INDEPENDIENTE

Nota. Tomado de Ministerio de Trabajo y Promoción de Empleo [MINTRA]. (2014). Estadísticas. Recuperado el 15 de octubre de 2016, de <http://www.mintra.gob.pe/mostradorContenido.php?id=151&tip=548>.

* Estimado.**Estimado a partir de ENAHO***Actualizado.

Ingreso Promedio Asalariado Empleador

EE5

Ingreso Promedio Mensual de la PEA Ocupada por Categoría Ocupacional: Empleador (Soles)

Región	Rank	2009	Rank	2010	Rank	2013	Rank	2014**	Rank	2014***
Madre de Dios	3	2,251.70	1	2,786.80	1	4,746.00	1	4,761.65	1	3,986.00
Arequipa	7	1,593.20	2	2,747.83	5	2,650.00	3	3,323.65	2	2,743.00
San Martín	10	1,307.90	19	1,329.49	16	1,875.00	2	3,646.79	3	2,733.00
Puno	24	595.10	21	1,180.58	7	2,501.00	15	1,714.11	4	2,708.00
Lima Metropolitana*					3	2,723.37	4	2,766.25	5	2,520.54
Tumbes	9	1,349.40	4	2,338.51	4	2,670.00	8	2,349.48	6	2,425.00
Tacna	2	2,364.00	12	1,658.10	8	2,301.00	7	2,480.71	7	2,321.00
Moquegua	13	1,188.70	13	1,563.47	2	2,856.00	19	1,438.79	8	2,248.00
Ancash	16	1,079.10	9	1,876.13	15	1,933.00	13	1,971.92	9	2,221.00
Callao			3	2,403.64	9	2,176.00	17	1,605.90	10	2,201.00
Ica	4	1,825.90	8	1,922.51	17	1,812.00	5	2,721.43	11	2,160.00
La Libertad	6	1,646.60	11	1,757.22	6	2,578.00	21	1,231.45	12	2,120.00
Loreto	5	1,658.70	6	2,297.11	13	1,994.00	6	2,625.66	13	2,109.00
Lima Provincias*					10	2,062.54	12	2,079.34	14	1,894.65
Ucayali	11	1,265.80	16	1,441.42	12	2,003.00	9	2,293.96	15	1,884.00
Cusco	18	953.30	15	1,471.34	11	2,022.00	16	1,630.45	16	1,872.00
Lambayeque	14	1,160.90	18	1,347.33	18	1,796.00	14	1,793.77	17	1,863.00
Huánuco	17	994.10	20	1,276.58	19	1,691.00	18	1,569.02	17	1,863.00
Junín	12	1,205.70	22	1,173.43	21	1,573.00	11	2,194.49	19	1,750.00
Piura	8	1,484.20	14	1,528.93	20	1,637.00	10	2,272.95	20	1,598.00
Amazonas	15	1,125.60	7	1,966.92	22	1,526.00	20	1,340.29	21	1,559.00
Ayacucho	23	645.10	23	1,139.42	25	1,088.00	22	1,079.28	22	1,294.00
Cajamarca	21	891.10	10	1,787.07	14	1,959.00	24	991.88	23	1,279.00
Huancavelica	22	684.60	25	670.84	26	905.00	23	1,002.65	24	1,159.00
Pasco	19	923.60	24	1,018.18	24	1,238.00	26	904.60	25	1,047.00
Apurímac	20	915.60	17	1,369.68	23	1,299.00	25	933.74	26	932.00
Lima y Callao	1	2,675.25								
Lima			5	2,318.24						

Nota. Tomado de Ministerio de Trabajo y Promoción de Empleo [MINTRA]. (2014). Estadísticas. Recuperado el 15 de octubre de 2016, de <http://www.mintra.gob.pe/mostratContenido.php?id=151&tip=548>.

* Estimado.**Estimado a partir de ENAHO.***Actualizado.

2016

PILAR EMPRESAS

RESULTADO
POR VARIABLES
DEL FACTOR
PRODUCTIVIDAD



ÍNDICE DE
COMPETITIVIDAD
REGIONAL DEL PERÚ



ECENTRUM
GRADUATE BUSINESS SCHOOL
PONTIFICIA UNIVERSIDAD CATÓLICA DEL PERÚ

Productividad Media del Trabajo

MA1

Producto Bruto Interno Corrientes (Soles) ÷ Población Económicamente Activa Ocupada

Región	Rank	2009	Rank	2010	Rank	2012	Rank	2013	Rank	2014
Moquegua	1	66,454.48	1	82,615.67	1	76,845.62	1	90,125.08	1	78,610.66
Callao*			2	46,488.79	2	60,134.92	2	61,405.87	2	68,141.15
Ica	5	28,867.50	6	34,652.12	6	40,470.39	3	44,555.90	3	46,300.95
Lima Metropolitana*					4	45,913.80	5	41,318.83	4	44,194.37
Arequipa	3	34,644.73	4	38,720.01	3	45,962.36	6	40,135.60	5	41,811.01
Tacna	4	29,368.15	3	39,723.91	5	41,629.98	7	36,017.81	6	36,523.10
Pasco	8	25,734.94	9	30,542.94	7	35,685.39	9	34,375.82	7	36,121.15
Madre de Dios	6	28,478.25	8	31,119.40	9	30,504.49	4	42,525.67	8	32,741.82
Cusco	12	15,852.20	12	21,032.85	12	24,554.69	10	34,364.83	9	31,302.46
Ancash	7	25,862.30	7	32,197.71	8	34,813.73	8	34,481.65	10	28,950.28
La Libertad	9	21,877.21	10	23,935.37	11	27,825.59	11	27,571.28	11	27,879.72
Lima Provincias*					13	22,760.58	12	26,209.70	12	27,809.55
Piura	10	19,847.04	11	21,784.19	10	28,265.59	13	25,709.22	13	26,996.69
Tumbes	15	15,014.12	15	17,060.82	17	20,466.66	14	23,786.50	14	25,513.36
Loreto	14	15,791.81	16	16,833.05	16	20,493.01	15	20,560.42	15	21,760.13
Lambayeque	11	16,361.19	14	17,742.36	15	21,680.04	16	19,829.62	16	21,650.96
Junín	13	15,837.33	13	19,332.36	14	22,062.05	19	18,727.41	17	21,325.97
Ucayali	16	14,498.77	17	15,839.12	19	18,777.40	20	17,807.07	18	18,478.44
Ayacucho	18	12,041.93	19	14,223.41	20	17,925.18	18	18,910.16	19	18,338.60
Cajamarca	17	12,569.29	18	14,985.00	18	18,851.66	17	18,914.83	20	18,155.50
Amazonas	22	8,568.26	23	10,443.13	24	14,186.30	22	14,251.88	21	16,743.02
San Martín	20	10,666.04	22	11,462.54	23	14,525.96	24	13,128.01	22	15,495.35
Huancavelica	19	11,729.98	20	13,880.87	21	15,193.44	21	15,534.98	23	15,462.40
Puno	21	9,695.94	21	12,459.36	22	14,844.56	23	13,965.16	24	15,065.18
Huánuco	23	7,426.48	24	8,772.41	25	10,582.07	25	12,784.28	25	13,617.69
Apurímac	24	5,859.00	25	7,616.37	26	9,679.01	26	11,637.45	26	12,786.99
Lima y Callao	2	36,680.11								
Lima			5	37,814.52						

Nota. Tomado de Instituto Nacional de Estadística e Informática [INEI]. (2014). Sistema de Información Regional para la Toma de Decisiones. Recuperado el 2 de noviembre de 2016, de <http://webinei.inei.gov.pe:8080/SIRTOD/inicio.html#>

* Estimado.

Población Económicamente Activa Ocupada de 14 a más Años **MA2**

Población Económicamente Activa Ocupada de 14 a más Años

Región	Rank	2009	Rank	2010	Rank	2013	Rank	2014	Rank	2015
Lima Metropolitana*					1	4,398,098.20	1	5,350,941.68	1	5,332,318.94
La Libertad	5	823,168.86	2	889,670.00	2	911,126.08	2	898,254.65	2	911,854.20
Piura	2	892,022.90	3	859,825.00	3	867,857.91	3	869,280.00	3	890,144.90
Cajamarca	3	884,678.59	4	801,734.00	4	768,060.63	4	791,751.53	4	795,939.62
Puno	4	847,681.12	5	759,166.00	5	765,245.14	5	780,904.65	5	795,737.67
Cusco	6	731,207.37	6	692,767.00	6	734,675.92	6	726,521.04	6	732,908.76
Junín	7	710,311.87	7	656,094.00	7	677,942.32	7	678,709.58	7	685,474.22
Arequipa	9	594,824.87	8	615,841.00	8	628,874.63	8	661,549.82	8	669,320.89
Ancash	8	633,519.01	10	573,191.00	10	584,379.12	10	583,859.63	9	608,589.20
Lambayeque	10	588,251.93	9	612,445.00	9	616,348.38	9	617,288.09	10	602,909.67
Callao			11	479,984.00	11	487,499.18	11	504,129.80	11	504,196.50
Loreto	12	439,453.56	12	455,574.00	12	485,418.08	12	499,165.91	12	493,472.15
Lima Provincias*					13	468,164.21	13	459,931.82	13	462,854.92
Huánuco	11	445,451.11	13	424,118.00	14	431,172.31	14	439,210.52	14	450,966.28
San Martín	13	403,060.28	14	418,314.00	15	415,879.95	15	429,470.12	15	430,787.11
Ica	14	395,685.05	15	377,429.00	16	394,189.89	16	404,480.82	16	404,495.64
Ayacucho	15	324,908.56	16	320,640.00	17	320,914.19	17	340,518.59	17	354,289.84
Ucayali	18	243,621.76	17	248,833.00	18	258,190.26	18	259,349.75	18	271,647.10
Huancavelica	17	247,356.48	18	232,426.00	19	249,523.03	20	249,885.16	19	259,186.63
Apurímac	16	260,866.92	19	231,111.00	20	240,702.13	19	250,903.28	20	252,464.66
Amazonas	19	242,220.70	20	226,125.00	21	221,646.96	21	226,260.32	21	223,719.50
Tacna	20	179,488.93	21	166,845.00	22	169,581.02	22	172,589.16	22	178,000.35
Pasco	21	162,282.20	22	148,971.00	23	152,119.77	23	153,470.81	23	151,478.28
Tumbes	22	118,264.62	23	120,216.00	24	123,223.64	24	123,631.99	24	125,053.29
Moquegua	23	93,945.11	24	94,877.00	25	98,312.28	25	100,585.53	25	100,216.93
Madre de Dios	24	62,084.26	25	69,336.00	26	72,338.54	26	75,033.64	26	75,909.56
Lima y Callao	1	4,761,212.75								
Lima			1	4,614,339.00						

EMPRESAS / PRODUCTIVIDAD / POBLACIÓN ECONÓMICAMENTE ACTIVA OCUPADA DE 14 A MÁS AÑOS

Nota. Tomado de Instituto Nacional de Estadística e Informática [INEI]. (2015). Índice temático: Empleo. Recuperado el 2 de noviembre de 2016, de <https://www.inei.gob.pe/estadisticas/indice-tematico/ocupacion-y-vivienda/>

* Estimado.

2016

PILAR EMPRESAS

RESULTADO
POR VARIABLES
DEL FACTOR
AMBIENTE DE NEGOCIOS



ÍNDICE DE
COMPETITIVIDAD
REGIONAL DEL PERÚ



ECENTRUM
GRADUATE BUSINESS SCHOOL
PONTIFICIA UNIVERSIDAD CATÓLICA DEL PERÚ

Número de Empresas

MB1

Número de Empresas con más de 10 Trabajadores

Región	Rank	2009	Rank	2010	Rank	2013	Rank	2014	Rank	2015
Lima Metropolitana*					1	19,496	1	18,900	1	19,569
Arequipa	2	1,289	2	1,423	2	1,612	2	1,526	2	1,559
La Libertad	3	951	4	1,071	4	1,281	3	1,234	3	1,320
Callao			3	1,179	3	1,308	4	1,225	4	1,245
Lima Provincias*					6	1,026	5	1,030	5	1,068
Piura	4	845	5	928	5	1,056	6	909	6	920
Lambayeque	5	565	6	611	7	663	7	596	7	613
Ica	6	491	7	527	8	627	8	589	8	594
Cusco	7	427	8	467	9	532	9	499	9	542
Ancash	8	388	9	431	10	522	10	471	10	451
Loreto	9	342	10	371	12	416	13	372	11	414
Junín	10	318	11	345	13	408	11	393	12	399
Cajamarca	11	300	12	318	11	426	12	374	13	382
Ucayali	12	234	13	261	14	288	14	283	14	294
San Martín	14	176	15	210	15	276	15	271	15	294
Puno	15	159	16	184	17	226	17	233	16	257
Tacna	13	210	14	249	16	269	16	242	17	244
Huánuco	16	126	17	140	18	166	18	164	18	174
Moquegua	17	119	18	127	19	138	19	128	19	134
Ayacucho	20	76	21	82	21	105	20	113	20	127
Tumbes	19	81	20	93	20	107	21	101	21	109
Madre de Dios	21	63	22	66	23	90	23	80	22	87
Pasco	18	89	19	98	21	105	22	99	23	85
Apurímac	22	39	23	42	25	45	24	51	24	71
Amazonas	23	26	24	33	24	49	25	46	25	58
Huancavelica	24	20	25	22	26	30	26	29	26	30
Lima y Callao	1	16,943								
Lima			1	17,328						

Nota. Tomado de Ministerio de Trabajo y Promoción de Empleo [MINTRA]. (2015). Información de la Oficina de Estadística e Informática. Lima, Perú: MINTRA.
* Estimado.

Penetración del Sistema Financiero

MB2

Créditos y Depósitos (Soles) ÷ Producto Bruto Interno Corriente (Soles)

Región	Rank	2009	Rank	2010	Rank	2013	Rank	2014	Rank	2015
Lima Metropolitana*					1	0.75	1	1.53	1	1.57
Arequipa	5	0.31	6	0.21	7	0.29	3	0.57	2	0.58
Lambayeque	2	0.34	2	0.26	2	0.36	2	0.58	3	0.54
Tacna	4	0.31	8	0.18	8	0.29	4	0.51	4	0.49
La Libertad	3	0.33	3	0.24	6	0.29	7	0.48	5	0.48
Apurímac	21	0.11	20	0.08	4	0.31	8	0.43	6	0.44
Junín	10	0.22	11	0.16	12	0.27	5	0.50	7	0.43
San Martín	7	0.23	5	0.21	3	0.35	6	0.49	8	0.43
Piura	11	0.21	9	0.17	15	0.23	9	0.42	9	0.42
Ucayali	6	0.25	7	0.20	9	0.28	10	0.41	10	0.38
Cusco	12	0.21	16	0.12	14	0.24	18	0.30	11	0.37
Ica	8	0.23	10	0.17	16	0.23	13	0.35	12	0.34
Puno	18	0.14	18	0.10	11	0.27	11	0.39	13	0.34
Cajamarca	16	0.16	15	0.14	19	0.20	16	0.30	14	0.34
Huánuco	15	0.18	13	0.15	5	0.30	12	0.38	15	0.33
Tumbes	13	0.21	12	0.16	10	0.28	14	0.33	16	0.33
Loreto	14	0.19	14	0.15	20	0.19	17	0.30	17	0.31
Lima Provincias*					17	0.21	19	0.29	18	0.30
Ancash	9	0.23	17	0.11	23	0.15	21	0.25	19	0.29
Callao			4	0.23	21	0.19	15	0.31	20	0.28
Ayacucho	19	0.13	19	0.10	18	0.20	20	0.27	21	0.26
Moquegua	17	0.16	22	0.08	25	0.11	25	0.16	22	0.25
Madre de Dios	20	0.11	21	0.08	13	0.25	22	0.23	23	0.24
Amazonas	23	0.05	24	0.04	22	0.16	23	0.23	24	0.21
Pasco	22	0.09	23	0.07	24	0.11	24	0.19	25	0.20
Huancavelica	24	0.02	25	0.02	26	0.10	26	0.13	26	0.14
Lima y Callao	1	1.35								
Lima			1	1.03						

EMPRESAS / AMBIENTE DE NEGOCIOS / PENETRACIÓN DEL SISTEMA FINANCIERO

Nota. Tomado de Superintendencia de Banca y Seguros [SBS]. (2015). Estadísticas. Recuperado el 30 de octubre de 2016, de http://www.sbs.gob.pe/0/modulos/JER/JER_Interna.aspx?ARE=0&PFL=0&JER=148

Cifra 2013, 2014, 2015 calculada respecto al PBI en Soles a precios corrientes del 2012, 2013, 2015, respectivamente.

*Estimado

Cobertura del Sistema Financiero

MB3

Número de Oficinas de Empresas Bancarias ÷ Población de la Región (x 100,000)

Región	Rank	2009	Rank	2010	Rank	2013	Rank	2014	Rank	2015
Moquegua	1	14.96	1	15.89	1	19.24	1	22.39	1	22.16
Arequipa	5	10.99	5	12.54	2	17.31	2	17.52	2	17.87
Lima Metropolitana					3	16.58	4	16.76	3	16.94
Tacna	2	13.61	2	14.62	4	16.50	3	17.18	4	16.67
Ica	6	10.72	7	10.81	5	15.42	5	16.17	5	16.13
Madre de Dios	4	11.76	4	12.90	6	15.28	6	15.66	6	15.29
Lima Provincias					7	13.75	7	13.92	7	13.14
Piura	10	8.18	11	8.47	9	11.79	9	12.24	8	12.85
Tumbes	7	10.57	6	11.32	8	12.10	8	12.79	9	12.62
Junín	11	7.73	12	8.26	12	11.04	10	12.08	10	12.07
Cusco	13	6.12	13	7.56	14	9.92	12	11.31	11	11.70
La Libertad	9	8.65	9	8.67	13	10.47	14	10.67	12	11.35
Lambayeque	8	8.92	10	8.62	10	11.29	13	11.12	13	11.18
Callao			8	10.07	11	11.09	11	11.40	14	11.14
Puno	19	4.70	20	4.95	17	8.78	15	9.63	15	9.96
Apurímac	15	5.40	15	6.60	15	9.02	16	9.20	16	9.59
Ancash	16	5.28	14	7.45	16	8.98	18	8.93	17	9.05
Ucayali	21	4.41	21	4.94	19	8.06	17	8.99	18	8.88
Pasco	20	4.49	18	5.10	20	7.67	19	8.61	19	8.55
San Martín	14	5.79	16	6.18	18	8.43	20	8.32	20	7.97
Cajamarca	17	5.12	17	5.30	21	6.51	21	6.82	21	7.39
Ayacucho	18	4.90	19	4.98	23	5.64	22	6.02	22	6.10
Huánuco	22	3.59	22	4.06	22	5.90	23	5.85	23	6.04
Amazonas	12	6.28	24	3.12	26	4.29	24	5.70	24	5.92
Huancavelica	24	2.15	25	2.33	24	4.72	26	4.07	25	4.85
Loreto	23	3.23	23	3.28	25	4.62	25	4.96	26	4.81
Lima y Callao	3	12.71								
Lima			3	13.53						

Nota. Tomado de Superintendencia de Banca y Seguros [SBS]. (2015). Estadísticas. Recuperado el 30 de octubre de 2016, de http://www.sbs.gob.pe/0/modulos/JER/JER_Interna.aspx?ARE=0&PFL=0&JER=148

Nacimiento de Empresas

MB4

¿En su Región Nacen Empresas Regularmente?

Respuesta en escala donde 1: Totalmente en Desacuerdo y 5: Totalmente de Acuerdo

Región	Rank	2009	Rank	2010	Rank	2014	Rank	2015	Rank	2016
Huánuco	18	3.11	3	3.75	1	3.58	1	3.58	1	3.60
Lima Metropolitana					2	3.55	2	3.57	2	3.53
La Libertad	1	4.00	1	3.92	6	3.47	3	3.49	3	3.49
Cajamarca	1	4.00	5	3.73	4	3.53	5	3.48	4	3.48
Ica	8	3.85	6	3.71	5	3.48	6	3.43	5	3.46
Loreto	14	3.20	14	3.53	19	3.17	16	3.23	6	3.46
Lima Provincias					3	3.54	10	3.40	7	3.40
Tacna	14	3.20	10	3.62	9	3.36	18	3.16	8	3.39
Piura	1	4.00	2	3.78	7	3.38	9	3.40	9	3.38
Arequipa	16	3.19	8	3.67	11	3.33	12	3.36	10	3.37
Junín	17	3.13	9	3.64	8	3.38	7	3.42	11	3.37
Madre de Dios	1	4.00	7	3.71	12	3.31	8	3.42	12	3.37
Callao			23	2.90	20	3.12	17	3.21	13	3.30
San Martín	1	4.00	4	3.73	13	3.30	4	3.48	13	3.30
Lambayeque	10	3.50	12	3.59	14	3.23	13	3.35	15	3.29
Ancash	21	2.90	13	3.58	10	3.33	11	3.40	16	3.28
Puno	10	3.50	15	3.46	16	3.20	19	3.16	17	3.20
Pasco	1	4.00	16	3.40	18	3.18	14	3.32	18	3.18
Tumbes	10	3.50	19	3.30	16	3.20	22	3.04	19	3.16
Ayacucho	22	2.89	16	3.40	15	3.22	15	3.24	20	3.08
Amazonas	24	2.67	25	2.80	26	2.74	25	2.91	21	3.03
Apurímac	19	3.00	18	3.38	21	3.10	20	3.16	22	2.98
Moquegua	20	2.91	22	3.10	25	2.86	26	2.82	23	2.96
Cusco	1	4.00	21	3.12	24	2.89	23	3.01	24	2.92
Huancavelica	23	2.83	23	2.90	22	2.98	24	2.92	25	2.88
Ucayali	10	3.50	20	3.20	23	2.91	21	3.04	26	2.88
Lima y Callao	9	3.71								
Lima			11	3.59						

EMPRESAS / AMBIENTE DE NEGOCIOS / NACIMIENTO DE EMPRESAS

Nota. Tomado de Encuesta a Empresarios.

Esfuerzo para Desarrollar Empresa

MB5

¿Es Fácil Sacar Adelante una Empresa en su Región?

Respuesta en escala donde 1: Totalmente en Desacuerdo y 5: Totalmente de Acuerdo

Región	Rank	2009	Rank	2010	Rank	2014	Rank	2015	Rank	2016
Pasco	2	3.50	1	3.60	2	3.31	2	3.12	1	3.33
Junín	15	2.69	2	3.54	1	3.35	6	3.08	2	3.29
Tacna	5	3.20	6	3.20	4	3.19	9	3.03	3	3.29
Huánuco	7	3.11	9	3.10	9	3.10	8	3.06	4	3.24
Moquegua	9	3.00	9	3.10	7	3.16	10	2.98	5	3.17
Puno	9	3.00	3	3.40	3	3.24	1	3.18	6	3.15
Apurímac	21	2.29	4	3.38	6	3.17	7	3.07	7	3.10
San Martín	22	2.00	5	3.23	5	3.17	5	3.08	8	3.09
Arequipa	17	2.54	12	3.04	10	3.10	11	2.98	9	3.09
Tumbes	9	3.00	8	3.11	12	3.07	4	3.09	10	3.08
Cajamarca	4	3.24	13	3.00	11	3.09	3	3.10	11	3.05
Lambayeque	13	2.80	7	3.13	14	2.96	13	2.91	12	3.04
Loreto	5	3.20	15	2.80	17	2.61	18	2.60	13	3.01
Piura	8	3.05	14	2.95	13	2.98	14	2.89	14	2.98
Ayacucho	16	2.67	9	3.10	8	3.13	12	2.95	15	2.97
Ancash	14	2.75	16	2.79	16	2.79	16	2.71	16	2.90
La Libertad	1	3.58	17	2.76	15	2.79	15	2.80	17	2.87
Callao			20	2.38	22	2.45	20	2.53	18	2.70
Cusco	22	2.00	21	2.36	20	2.51	24	2.45	19	2.67
Lima Provincias					19	2.53	19	2.58	20	2.64
Madre de Dios	18	2.50	18	2.50	21	2.47	17	2.60	21	2.63
Lima Metropolitana					23	2.38	22	2.50	22	2.55
Ucayali	3	3.30	23	2.25	24	2.29	23	2.45	23	2.45
Ica	20	2.40	24	2.00	26	2.15	26	2.26	24	2.45
Huancavelica	12	2.83	22	2.33	18	2.53	21	2.52	25	2.42
Amazonas	24	1.83	24	2.00	25	2.28	25	2.42	26	2.38
Lima y Callao	19	2.43								
Lima			19	2.41						

Nota. Tomado de Encuesta a Empresarios.

Presencia de Empresas Exitosas

MB6

¿Las Empresas en su Región son Exitosas?

Respuesta en escala donde 1: Totalmente en Desacuerdo y 5: Totalmente de acuerdo

Región	Rank	2009	Rank	2010	Rank	2014	Rank	2015	Rank	2016
Lima Provincias					3	3.37	2	3.39	1	3.48
Pasco	7	3.33	1	3.70	2	3.40	4	3.32	2	3.46
Lima Metropolitana					1	3.41	1	3.41	3	3.45
Loreto	2	3.73	2	3.53	16	3.15	16	3.19	4	3.43
Tacna	11	3.27	4	3.50	7	3.31	11	3.22	5	3.39
Huánuco	13	3.00	4	3.50	5	3.32	5	3.32	6	3.39
Lambayeque	3	3.60	3	3.53	4	3.34	3	3.35	7	3.38
Ica	4	3.44	13	3.33	11	3.22	10	3.23	8	3.38
Ucayali	13	3.00	4	3.50	5	3.32	5	3.32	9	3.37
Puno	22	2.86	8	3.47	9	3.25	12	3.21	10	3.32
Junín	10	3.31	4	3.50	8	3.30	8	3.27	11	3.30
La Libertad	1	4.00	10	3.42	12	3.19	9	3.25	12	3.29
Arequipa	6	3.35	12	3.40	10	3.24	7	3.27	13	3.29
San Martín	13	3.00	11	3.40	13	3.19	14	3.20	14	3.20
Ancash	13	3.00	15	3.32	14	3.17	13	3.20	15	3.19
Piura	5	3.43	15	3.32	17	3.12	17	3.18	16	3.18
Cusco	9	3.32	14	3.33	15	3.16	15	3.19	17	3.18
Moquegua	24	2.70	18	3.10	19	3.03	22	3.05	18	3.09
Apurímac	13	3.00	19	3.00	18	3.08	20	3.09	19	3.09
Callao			20	2.90	22	2.92	21	3.05	20	3.02
Madre de Dios	12	3.17	17	3.17	20	3.02	18	3.10	21	3.02
Huancavelica	13	3.00	21	2.90	21	3.00	19	3.10	22	2.98
Cajamarca	13	3.00	23	2.86	23	2.81	23	2.92	23	2.86
Tumbes	13	3.00	22	2.89	24	2.78	24	2.77	24	2.86
Amazonas	7	3.33	24	2.40	25	2.42	25	2.58	25	2.64
Ayacucho	23	2.78	25	2.38	26	2.41	26	2.51	26	2.55
Lima y Callao	13	3.00								
Lima			9	3.46						

EMPRESAS / AMBIENTE DE NEGOCIOS / PRESENCIA DE EMPRESAS EXITOSAS

Nota. Tomado de Encuesta a Empresarios..

2016

PILAR EMPRESAS

RESULTADO
POR VARIABLES
DEL FACTOR
HABILIDADES GERENCIALES



ÍNDICE DE
COMPETITIVIDAD
REGIONAL DEL PERÚ



ECENTRUM
GRADUATE BUSINESS SCHOOL
PONTIFICIA UNIVERSIDAD CATÓLICA DEL PERÚ

Capacidad Gerencial

MC1

¿La Calidad de los Gerentes en su Región es Buena?

Respuesta en escala donde 1: Totalmente en Desacuerdo y 5: Totalmente de Acuerdo

Región	Rank	2009	Rank	2010	Rank	2014	Rank	2015	Rank	2016
La Libertad	2	4.00	1	4.28	1	3.90	1	3.86	1	3.72
Tacna	8	3.47	2	3.64	2	3.56	3	3.47	2	3.50
Callao			9	3.40	4	3.40	2	3.52	3	3.48
Lima Metropolitana					3	3.49	4	3.46	4	3.46
Loreto	1	4.07	3	3.62	11	3.18	11	3.20	5	3.41
Huánuco	9	3.44	5	3.50	7	3.29	7	3.28	6	3.31
Ucayali	17	2.90	4	3.56	6	3.30	6	3.30	7	3.30
Lima Provincias					5	3.31	12	3.19	8	3.22
Puno	20	2.79	7	3.47	9	3.27	9	3.22	9	3.22
Lambayeque	2	4.00	12	3.35	10	3.20	10	3.22	10	3.20
San Martín	5	3.73	10	3.38	12	3.17	8	3.22	11	3.16
Arequipa	6	3.50	11	3.36	17	3.07	15	3.12	12	3.12
Piura	7	3.48	13	3.32	13	3.12	14	3.17	13	3.12
Pasco	4	3.80	8	3.44	7	3.29	5	3.31	14	3.03
Moquegua	21	2.73	15	3.10	15	3.08	18	3.01	15	3.02
Cajamarca	19	2.88	16	3.07	14	3.11	13	3.19	16	3.01
Madre de Dios	14	3.00	14	3.29	16	3.08	16	3.03	17	2.96
Junín	14	3.00	17	3.00	18	2.99	17	3.03	18	2.94
Cusco	16	2.95	19	2.82	19	2.89	19	2.97	19	2.91
Ica	12	3.31	20	2.80	22	2.72	22	2.75	20	2.89
Ancash	13	3.15	18	2.84	20	2.82	20	2.87	21	2.88
Amazonas	22	2.67	22	2.60	23	2.63	25	2.40	22	2.78
Apurímac	24	2.29	21	2.67	21	2.82	21	2.80	23	2.74
Huancavelica	22	2.67	23	2.38	24	2.48	24	2.41	24	2.44
Ayacucho	18	2.89	24	2.25	25	2.43	23	2.42	25	2.44
Tumbes	11	3.38	24	2.25	26	2.27	26	2.35	26	2.35
Lima y Callao	10	3.42								
Lima			6	3.48						

Nota. Tomado de Encuesta a Empresarios.

Visión de Largo Plazo

MC2

¿El Empresario en su Región Planifica a Largo Plazo?

Respuesta en escala donde 1: Totalmente en Desacuerdo y 5: Totalmente de Acuerdo

Región	Rank	2009	Rank	2010	Rank	2014	Rank	2015	Rank	2016
La Libertad	1	4.00	1	4.56	1	4.05	1	3.88	1	3.96
Loreto	2	3.67	3	3.73	4	3.36	3	3.33	2	3.45
Ucayali	11	3.00	2	3.80	3	3.44	2	3.37	3	3.43
Tacna	8	3.20	5	3.47	2	3.45	4	3.26	4	3.41
Cusco	13	2.95	6	3.39	5	3.35	6	3.18	5	3.36
San Martín	14	2.91	4	3.50	6	3.22	5	3.24	6	3.33
Lima Metropolitana					8	3.09	7	3.16	7	3.23
Piura	9	3.19	8	3.15	7	3.10	9	3.08	8	3.16
Puno	21	2.57	7	3.31	9	3.09	16	2.87	9	3.15
Callao			12	3.00	12	2.95	8	3.10	10	3.09
Cajamarca	20	2.59	14	3.00	10	3.04	10	3.05	11	3.07
Lambayeque	4	3.60	9	3.13	13	2.94	13	2.95	12	3.02
Junín	15	2.88	17	2.77	18	2.79	18	2.79	13	3.02
Ancash	22	2.50	15	2.95	14	2.91	12	3.00	14	2.99
Arequipa	12	2.96	12	3.00	16	2.86	15	2.88	15	2.97
Pasco	5	3.50	18	2.70	19	2.76	19	2.77	16	2.94
Lima Provincias					11	3.02	11	3.04	17	2.93
Tumbes	3	3.63	9	3.13	17	2.85	17	2.84	18	2.90
Huánuco	10	3.11	16	2.80	15	2.88	14	2.95	19	2.86
Apurímac	24	2.14	20	2.33	20	2.59	22	2.47	20	2.72
Madre de Dios	17	2.67	19	2.50	23	2.43	21	2.51	21	2.69
Moquegua	23	2.36	22	2.25	22	2.46	23	2.44	22	2.59
Amazonas	6	3.33	22	2.25	24	2.40	25	2.22	23	2.56
Huancavelica	17	2.67	21	2.30	21	2.46	20	2.57	24	2.55
Ica	7	3.31	24	2.00	26	2.04	24	2.23	25	2.38
Ayacucho	17	2.67	25	1.88	25	2.19	26	2.18	26	2.35
Lima y Callao	16	2.79								
Lima			11	3.09						

EMPRESAS / HABILIDADES GERENCIALES / VISIÓN DE LARGO PLAZO

Nota. Tomado de Encuesta a Empresarios.

Capacidad de Adaptación

MC3

¿El Empresario en su Región Tiene Capacidad de Responder a Cambios que Afectan su Negocio?

Respuesta en escala donde 1: Totalmente en Desacuerdo y 5: Totalmente de Acuerdo

Región	Rank	2009	Rank	2010	Rank	2014	Rank	2015	Rank	2016
Loreto	1	4.43	3	3.80	8	3.37	10	3.34	1	3.55
Moquegua	19	3.27	7	3.60	3	3.50	5	3.40	2	3.42
Madre de Dios	21	3.17	2	3.83	6	3.42	3	3.50	3	3.39
Pasco	8	3.80	9	3.56	4	3.44	7	3.40	4	3.38
Lima Metropolitana					1	3.53	1	3.52	5	3.32
La Libertad	2	4.00	1	3.92	2	3.50	2	3.51	6	3.27
Tacna	13	3.57	5	3.64	5	3.43	8	3.39	7	3.26
Ucayali	11	3.60	4	3.70	7	3.38	4	3.46	8	3.25
Ica	11	3.60	10	3.53	14	3.21	11	3.32	9	3.19
Lambayeque	2	4.00	6	3.61	10	3.29	9	3.34	10	3.15
Tumbes	10	3.75	17	3.25	15	3.10	18	3.14	11	3.12
Lima Provincias					9	3.30	6	3.40	12	3.12
Huánuco	2	4.00	18	3.22	19	3.08	14	3.24	13	3.11
Arequipa	9	3.77	11	3.50	13	3.25	12	3.28	14	3.09
Cusco	17	3.47	20	3.17	17	3.08	20	3.12	15	3.05
Piura	16	3.48	14	3.33	18	3.08	16	3.19	16	3.04
Puno	24	2.71	16	3.31	21	3.05	22	3.06	17	3.01
Callao			24	2.78	23	2.90	23	3.06	18	3.01
Ayacucho	23	2.78	12	3.40	12	3.27	15	3.19	19	3.00
Apurímac	2	4.00	13	3.38	11	3.28	13	3.25	20	2.99
Ancash	18	3.32	15	3.32	20	3.07	19	3.13	21	2.92
Cajamarca	20	3.18	21	3.14	16	3.09	17	3.18	22	2.90
San Martín	22	3.00	19	3.21	22	2.94	21	3.11	23	2.83
Junín	14	3.50	22	3.00	25	2.78	24	2.86	24	2.81
Amazonas	2	4.00	23	3.00	24	2.80	25	2.74	25	2.74
Huancavelica	14	3.50	25	2.38	26	2.46	26	2.66	26	2.43
Lima y Callao	7	3.81								
Lima			8	3.57						

Nota. Tomado de Encuesta a Empresarios.

Capacidad de Internacionalización

MC4

¿El Empresario en su Región Tiene Capacidad para Exportar sus Productos?

Respuesta en escala donde 1: Totalmente en Desacuerdo y 5: Totalmente de Acuerdo

Región	Rank	2009	Rank	2010	Rank	2014	Rank	2015	Rank	2016
Ica	3	3.60	1	3.67	1	3.54	1	3.47	1	3.53
Huánuco	6	3.50	4	3.56	3	3.44	2	3.38	2	3.44
Callao			8	3.40	4	3.40	3	3.38	3	3.43
Cusco	4	3.53	2	3.59	2	3.47	4	3.38	4	3.42
Tacna	11	3.13	3	3.57	5	3.39	7	3.31	5	3.37
Lima Metropolitana					6	3.34	6	3.32	6	3.33
Moquegua	10	3.18	14	3.20	7	3.34	15	3.02	7	3.31
San Martín	18	2.67	8	3.40	9	3.27	10	3.21	8	3.28
Lambayeque	9	3.35	7	3.41	11	3.19	8	3.24	9	3.27
La Libertad	1	4.27	5	3.44	13	3.17	12	3.18	10	3.22
Piura	5	3.52	6	3.44	10	3.24	9	3.23	11	3.22
Puno	17	2.71	11	3.38	12	3.18	17	2.93	12	3.20
Lima Provincias					8	3.33	5	3.34	13	3.16
Ucayali	21	2.44	16	3.11	16	3.07	14	3.08	14	3.12
Arequipa	13	3.00	12	3.29	14	3.11	11	3.18	15	3.11
Ancash	15	2.90	13	3.26	15	3.10	13	3.12	16	3.09
Loreto	2	3.80	15	3.13	18	2.84	18	2.86	17	3.05
Tumbes	6	3.50	17	3.00	17	2.98	16	3.00	18	3.04
Junín	12	3.13	18	2.87	19	2.76	20	2.71	19	2.89
Madre de Dios	23	2.20	19	2.71	22	2.62	21	2.58	20	2.84
Amazonas	13	3.00	21	2.50	21	2.65	23	2.52	21	2.80
Ayacucho	22	2.22	20	2.63	20	2.75	19	2.74	22	2.74
Apurímac	16	2.86	22	2.38	23	2.58	24	2.46	23	2.63
Huancavelica	24	2.17	23	2.20	24	2.46	22	2.53	24	2.61
Pasco	20	2.50	24	2.13	25	2.36	25	2.44	25	2.53
Cajamarca	19	2.53	25	1.92	26	2.17	26	2.21	26	2.38
Lima y Callao	8	3.38								
Lima			10	3.39						

EMPRESAS / HABILIDADES GERENCIALES / CAPACIDAD DE INTERNACIONALIZACIÓN

Nota. Tomado de Encuesta a Empresarios.

2016

PILAR EMPRESAS

RESULTADO
POR VARIABLES
DEL FACTOR
INNOVACIÓN



ÍNDICE DE
COMPETITIVIDAD
REGIONAL DEL PERÚ



ECENTRUM
GRADUATE BUSINESS SCHOOL
PONTIFICIA UNIVERSIDAD CATÓLICA DEL PERÚ

Existencia de Productos / Servicios Innovadores

MD1

¿El Empresario en su Región Tiene Capacidad para Exportar sus Productos?

Respuesta en escala donde 1: Totalmente en Desacuerdo y 5: Totalmente de Acuerdo

Región	Rank	2009	Rank	2010	Rank	2014	Rank	2015	Rank	2016
Amazonas	17	2.67	1	3.60	1	3.48	2	3.28	1	3.53
Loreto	3	3.73	2	3.58	5	3.25	6	3.23	2	3.52
Ica	10	3.00	8	3.27	9	3.19	10	3.14	3	3.33
Lima Metropolitana					4	3.25	3	3.26	4	3.31
Junín	13	2.94	6	3.33	2	3.32	4	3.26	5	3.31
La Libertad	1	4.00	4	3.50	6	3.24	1	3.30	6	3.28
Tacna	15	2.80	5	3.36	3	3.27	8	3.18	7	3.28
San Martín	19	2.45	3	3.53	7	3.24	5	3.26	8	3.25
Lambayeque	2	3.75	7	3.28	11	3.14	7	3.21	9	3.15
Callao			12	3.10	12	3.08	16	3.03	10	3.13
Cusco	6	3.16	11	3.22	10	3.15	11	3.14	11	3.09
Huánuco	10	3.00	16	3.00	18	2.94	17	2.97	12	3.09
Apurímac	7	3.14	18	2.88	13	3.08	12	3.06	13	3.09
Lima Provincias					8	3.24	9	3.16	14	3.07
Piura	8	3.10	9	3.26	16	3.05	15	3.04	15	3.07
Ancash	14	2.85	14	3.05	15	3.05	13	3.05	16	3.04
Puno	18	2.57	13	3.07	14	3.05	14	3.04	17	2.97
Madre de Dios	10	3.00	15	3.00	17	2.94	18	2.87	18	2.92
Ucayali	21	2.40	17	2.89	20	2.82	20	2.84	19	2.92
Pasco	22	2.20	19	2.80	19	2.92	19	2.84	20	2.87
Arequipa	9	3.08	20	2.63	21	2.63	21	2.73	21	2.76
Tumbes	16	2.75	21	2.44	22	2.58	23	2.54	22	2.64
Huancavelica	23	2.00	23	2.33	24	2.57	24	2.50	23	2.63
Moquegua	23	2.00	22	2.38	23	2.57	22	2.57	24	2.62
Ayacucho	20	2.44	24	2.25	25	2.45	25	2.47	25	2.58
Cajamarca	5	3.31	25	2.17	26	2.31	26	2.39	26	2.47
Lima y Callao	4	3.35								
Lima			10	3.25						

Nota. Tomado de Encuesta a Empresarios.

Casos de Empresas o Personas Innovadoras

MD2

¿En su Región Existen Casos de Empresas / Personas Innovadoras?

Respuesta en escala donde 1: Totalmente en Desacuerdo y 5: Totalmente de Acuerdo

Región	Rank	2009	Rank	2010	Rank	2014	Rank	2015	Rank	2016
Callao			1	4.10	1	3.92	1	3.88	1	3.74
Lima Metropolitana					2	3.83	2	3.79	2	3.74
Lima Provincias					3	3.71	3	3.68	3	3.53
Loreto	3	3.80	7	3.64	9	3.27	11	3.29	4	3.51
La Libertad	1	4.00	4	3.83	5	3.43	4	3.49	5	3.39
Junín	16	3.25	5	3.79	7	3.41	7	3.42	6	3.37
Madre de Dios	12	3.40	3	3.86	4	3.59	5	3.47	7	3.34
San Martín	19	3.00	8	3.62	12	3.24	9	3.34	8	3.26
Arequipa	6	3.62	10	3.55	8	3.29	10	3.31	9	3.25
Huánuco	13	3.33	11	3.44	15	3.16	17	3.17	10	3.25
Piura	5	3.67	9	3.58	11	3.25	8	3.35	11	3.23
Ica	8	3.50	14	3.33	16	3.15	16	3.18	12	3.23
Ancash	8	3.50	6	3.68	6	3.42	6	3.45	13	3.20
Apurímac	23	2.71	17	3.25	10	3.25	13	3.23	14	3.17
Lambayeque	7	3.60	13	3.35	17	3.14	12	3.27	15	3.16
Tacna	13	3.33	12	3.43	14	3.16	18	3.13	16	3.16
Ucayali	4	3.75	18	3.25	19	3.08	14	3.20	17	3.08
Puno	19	3.00	16	3.27	20	3.05	20	3.12	18	3.06
Pasco	24	2.20	15	3.30	13	3.18	19	3.12	19	3.03
Moquegua	15	3.27	19	3.20	21	3.03	21	2.97	20	3.02
Cusco	10	3.47	21	3.06	22	2.90	22	2.97	21	2.95
Huancavelica	19	3.00	20	3.10	18	3.12	15	3.18	22	2.92
Cajamarca	10	3.47	22	2.93	24	2.79	23	2.87	23	2.87
Tumbes	16	3.25	23	2.89	23	2.87	24	2.85	24	2.77
Amazonas	18	3.17	25	2.25	26	2.48	26	2.66	25	2.68
Ayacucho	22	2.78	24	2.63	25	2.65	25	2.82	26	2.59
Lima y Callao	1	4.00								
Lima			2	3.91						

EMPRESAS / INNOVACIÓN / EXISTENCIA DE PRODUCTOS / SERVICIOS INNOVADORES

Nota. Tomado de Encuesta a Empresarios.

Creación de Nuevos Productos o Servicios

MD3

¿El Empresario en su Región se Esfuerza por Crear Permanentemente Nuevos Productos o Servicios?
Respuesta en escala donde 1: Totalmente en Desacuerdo y 5: Totalmente de Acuerdo

Región	Rank	2009	Rank	2010	Rank	2014	Rank	2015	Rank	2016
Loreto	2	3.87	1	3.80	1	3.39	2	3.33	1	3.58
La Libertad	1	4.00	2	3.65	2	3.33	1	3.39	2	3.43
Lima Metropolitana					3	3.27	3	3.30	3	3.38
Cusco	13	3.21	15	3.17	10	3.15	10	3.16	4	3.30
San Martín	20	2.73	3	3.47	7	3.19	7	3.21	5	3.29
Callao			18	3.00	17	3.08	11	3.12	6	3.26
Lambayeque	8	3.40	4	3.44	8	3.18	5	3.24	7	3.25
Junín	15	3.13	10	3.27	12	3.15	8	3.18	8	3.25
Arequipa	11	3.31	5	3.44	6	3.20	4	3.26	9	3.23
Tacna	9	3.33	9	3.29	5	3.20	6	3.23	10	3.20
Huánuco	5	3.44	16	3.11	16	3.09	9	3.16	11	3.20
Puno	19	2.86	6	3.43	9	3.16	15	3.11	12	3.19
Tumbes	3	3.50	7	3.33	4	3.27	17	3.06	13	3.19
Ucayali	21	2.70	7	3.33	11	3.15	14	3.12	14	3.14
Piura	7	3.43	11	3.25	18	3.06	16	3.07	15	3.12
Ancash	17	2.95	13	3.21	15	3.10	13	3.12	16	3.12
Lima Provincias					14	3.10	12	3.12	17	3.11
Ica	12	3.25	17	3.07	19	2.92	21	2.91	18	3.08
Pasco	3	3.50	14	3.20	13	3.12	18	3.05	19	3.07
Cajamarca	18	2.94	19	2.93	20	2.92	19	2.99	20	3.00
Amazonas	14	3.17	23	2.60	24	2.73	25	2.63	21	2.98
Madre de Dios	22	2.67	20	2.83	21	2.89	20	2.91	22	2.91
Apurímac	16	3.00	22	2.67	22	2.86	22	2.89	23	2.89
Moquegua	24	2.00	21	2.70	23	2.78	23	2.70	24	2.82
Huancavelica	9	3.33	25	2.25	25	2.52	24	2.64	25	2.64
Ayacucho	23	2.56	24	2.38	26	2.48	26	2.44	26	2.63
Lima y Callao	6	3.44								
Lima			12	3.23						

Nota. Tomado de Encuesta a Empresarios.

Mejora de Técnicas y Procesos

MD4

¿Las Empresas en su Región Mejoran Permanentemente sus Técnicas y Procesos?

Respuesta en escala donde 1: Totalmente en Desacuerdo y 5: Totalmente de Acuerdo

Región	Rank	2009	Rank	2010	Rank	2014	Rank	2015	Rank	2016
Tacna	6	3.33	1	3.71	1	3.53	1	3.37	1	3.43
Callao			12	3.20	2	3.28	2	3.37	2	3.37
Loreto	1	4.38	4	3.40	12	3.07	9	3.11	3	3.32
La Libertad	2	3.50	2	3.44	5	3.20	4	3.22	4	3.26
Lima Metropolitana					3	3.23	3	3.25	5	3.23
Ica	10	3.19	7	3.33	8	3.16	5	3.20	6	3.22
Puno	20	2.79	4	3.40	4	3.22	12	3.05	7	3.20
Arequipa	5	3.35	4	3.40	7	3.17	6	3.20	8	3.17
Madre de Dios	6	3.33	3	3.43	6	3.19	11	3.05	9	3.15
San Martín	22	2.45	8	3.33	10	3.08	7	3.14	10	3.11
Piura	13	3.14	9	3.32	9	3.09	8	3.13	11	3.09
Amazonas	15	3.00	16	3.00	17	2.95	24	2.71	12	3.08
Cusco	18	2.95	13	3.12	14	3.03	13	3.05	13	3.06
Tumbes	9	3.25	10	3.25	11	3.08	17	2.97	14	3.06
Lima Provincias					13	3.04	10	3.09	15	3.02
Ucayali	15	3.00	16	3.00	16	2.96	14	3.01	16	3.01
Huánuco	6	3.33	14	3.11	15	3.01	15	2.98	17	3.01
Lambayeque	12	3.15	14	3.11	19	2.90	18	2.97	18	2.93
Pasco	2	3.50	18	2.90	21	2.80	23	2.74	19	2.86
Moquegua	21	2.64	18	2.90	20	2.88	20	2.83	20	2.86
Junín	15	3.00	21	2.73	23	2.77	21	2.79	21	2.85
Ancash	4	3.47	20	2.89	22	2.79	19	2.85	22	2.83
Apurímac	23	2.43	22	2.67	18	2.91	16	2.98	23	2.81
Ayacucho	24	2.00	22	2.67	24	2.76	22	2.74	24	2.72
Cajamarca	14	3.06	24	2.60	25	2.57	25	2.69	25	2.66
Huancavelica	19	2.83	25	2.44	26	2.56	26	2.66	26	2.51
Lima y Callao	11	3.16								
Lima			10	3.25						

Nota. Tomado de Encuesta a Empresarios.

2016

PILAR EMPRESAS

RESULTADO
POR VARIABLES
DEL FACTOR
GENERACIÓN DEL EMPLEO



ÍNDICE DE
COMPETITIVIDAD
REGIONAL DEL PERÚ



ECENTRUM
GRADUATE BUSINESS SCHOOL
PONTIFICIA UNIVERSIDAD CATÓLICA DEL PERÚ

Acceso a Puestos Bien Remunerados

ME1

¿Las Empresas en su Región Tienen Puestos Bien Remunerados?

Respuesta en escala donde 1: Totalmente en Desacuerdo y 5: Totalmente de Acuerdo

Región	Rank		Rank		Rank		Rank		Rank	
Loreto	1	3.47	1	3.33	1	3.20	5	2.94	1	3.24
Ucayali	5	2.90	2	3.30	4	3.14	2	3.09	2	3.03
Cusco	8	2.79	5	3.06	3	3.17	1	3.14	3	3.02
Lima Metropolitana					6	3.07	3	3.08	4	2.95
Lima Provincias					2	3.17	4	3.02	5	2.95
Tacna	17	2.47	6	2.92	5	3.07	6	2.94	6	2.94
San Martín	22	2.00	4	3.07	7	2.91	7	2.93	7	2.85
Pasco	22	2.00	7	2.90	8	2.90	15	2.70	8	2.79
Callao			16	2.40	15	2.68	9	2.81	9	2.72
Lambayeque	13	2.65	8	2.82	10	2.87	11	2.79	10	2.71
Apurímac	20	2.29	11	2.63	9	2.88	8	2.93	11	2.70
Moquegua	18	2.45	9	2.80	11	2.86	13	2.76	12	2.69
La Libertad	7	2.81	10	2.68	14	2.73	10	2.80	13	2.69
Ayacucho	22	2.00	14	2.44	13	2.76	12	2.76	14	2.66
Cajamarca	19	2.41	12	2.60	12	2.85	14	2.76	15	2.64
Amazonas	21	2.20	16	2.40	18	2.52	19	2.47	16	2.58
Huánuco	2	3.38	20	2.33	20	2.47	22	2.42	17	2.53
Puno	10	2.71	13	2.54	16	2.63	16	2.69	18	2.52
Tumbes	9	2.75	14	2.44	17	2.58	18	2.54	19	2.51
Arequipa	4	2.92	18	2.38	21	2.44	17	2.55	20	2.44
Piura	6	2.81	21	2.25	22	2.40	21	2.45	21	2.42
Junín	11	2.69	19	2.36	19	2.52	20	2.47	22	2.38
Ancash	14	2.63	22	2.18	23	2.38	25	2.23	23	2.33
Huancavelica	12	2.67	23	2.00	24	2.33	23	2.29	24	2.31
Ica	16	2.50	25	1.91	25	2.13	26	2.22	25	2.15
Madre de Dios	3	3.00	23	2.00	26	2.00	24	2.23	26	2.10
Lima y Callao	15	2.60								
Lima			3	3.09						

Nota. Tomado de Encuesta a Empresarios.

Oportunidades para Independientes

ME2

¿El Trabajador Independiente Tiene Oportunidades de Trabajo en su Región?

Respuesta en escala donde 1: Totalmente en Desacuerdo y 5: Totalmente de Acuerdo

Región	Rank	2009	Rank	2010	Rank	2014	Rank	2015	Rank	2016
Pasco	1	3.67	2	3.78	1	3.64	2	3.49	1	3.67
Madre de Dios	8	3.25	1	3.86	2	3.51	1	3.53	2	3.61
La Libertad	12	3.15	3	3.72	3	3.41	3	3.40	3	3.38
Loreto	3	3.47	5	3.47	6	3.31	6	3.26	4	3.35
Puno	9	3.21	4	3.53	4	3.37	4	3.30	5	3.34
Lima Provincias					8	3.25	7	3.25	6	3.28
Tacna	7	3.33	6	3.47	5	3.35	9	3.19	7	3.28
Lima Metropolitana					7	3.30	5	3.29	8	3.26
Arequipa	16	2.88	7	3.46	9	3.23	8	3.21	9	3.23
Ica	20	2.75	9	3.27	13	3.04	12	3.09	10	3.14
Huánuco	17	2.78	15	3.10	10	3.12	11	3.14	11	3.12
Cusco	6	3.42	16	3.06	14	3.03	14	3.06	12	3.11
Callao			17	3.00	11	3.08	10	3.18	13	3.10
San Martín	22	2.45	12	3.14	20	2.88	16	2.97	14	3.03
Lambayeque	14	3.10	14	3.11	18	2.92	19	2.89	15	2.98
Amazonas	24	2.33	17	3.00	21	2.80	21	2.84	16	2.96
Moquegua	22	2.45	17	3.00	15	3.02	15	3.00	17	2.96
Ayacucho	17	2.78	10	3.20	12	3.05	13	3.08	18	2.93
Piura	5	3.43	11	3.15	17	3.00	18	2.92	19	2.92
Cajamarca	19	2.76	20	2.87	16	3.00	17	2.95	20	2.90
Junín	11	3.19	13	3.13	19	2.91	20	2.86	21	2.88
Ucayali	4	3.44	22	2.44	25	2.36	24	2.56	22	2.56
Apurímac	1	3.67	21	2.67	23	2.53	22	2.68	23	2.51
Huancavelica	21	2.67	24	2.38	22	2.56	23	2.63	24	2.45
Ancash	10	3.20	25	2.29	26	2.35	26	2.37	25	2.44
Tumbes	13	3.13	22	2.44	24	2.43	25	2.54	26	2.39
Lima y Callao	15	3.03								
Lima			8	3.31						

EMPRESAS / GENERACIÓN DEL EMPLEO / OPORTUNIDADES PARA INDEPENDIENTES

Nota. Tomado de Encuesta a Empresarios.

Empleo Estable

ME3

¿Las Empresas en su Región Ofrecen Empleo Estable o Fijo?

Respuesta en escala donde 1: Totalmente en Desacuerdo y 5: Totalmente de Acuerdo

Región	Rank	2009	Rank	2010	Rank	2014	Rank	2015	Rank	2016
Pasco	13	2.33	1	3.30	1	3.28	1	3.08	1	3.05
Loreto	1	3.20	2	2.92	3	2.81	3	2.78	2	2.93
Madre de Dios	2	3.00	3	2.86	2	2.84	2	2.82	3	2.83
Tacna	9	2.47	5	2.57	4	2.80	5	2.62	4	2.78
Cusco	5	2.67	9	2.31	11	2.57	7	2.55	5	2.70
Lima Metropolitana					12	2.56	11	2.53	6	2.66
Apurímac	20	2.00	5	2.57	5	2.76	4	2.66	7	2.61
Arequipa	4	2.69	13	2.24	13	2.48	14	2.46	8	2.60
Tumbes	6	2.63	8	2.38	8	2.64	9	2.53	9	2.56
Cajamarca	18	2.12	11	2.25	10	2.57	10	2.53	10	2.54
Huánuco	13	2.33	19	2.00	20	2.31	18	2.35	11	2.54
Lima Provincias					6	2.69	8	2.54	12	2.52
Puno	12	2.36	4	2.60	7	2.69	6	2.61	13	2.52
Callao			14	2.22	22	2.28	12	2.51	14	2.51
Amazonas	20	2.00	19	2.00	21	2.28	26	2.17	15	2.50
Huancavelica	23	1.83	10	2.30	9	2.60	13	2.48	16	2.48
Ucayali	19	2.10	11	2.25	14	2.44	15	2.44	17	2.43
Lambayeque	8	2.50	18	2.06	19	2.34	20	2.33	18	2.41
Piura	10	2.38	19	2.00	23	2.27	23	2.26	19	2.40
Moquegua	7	2.60	19	2.00	18	2.35	17	2.35	20	2.40
Ayacucho	20	2.00	17	2.11	17	2.37	16	2.36	21	2.37
Junín	17	2.20	15	2.17	15	2.41	19	2.34	22	2.37
San Martín	24	1.64	24	1.91	26	2.13	25	2.20	23	2.30
Ancash	3	2.80	16	2.16	16	2.41	21	2.30	24	2.29
Ica	16	2.25	23	1.92	24	2.20	22	2.28	25	2.24
La Libertad	11	2.36	25	1.90	25	2.17	24	2.23	26	2.22
Lima y Callao	15	2.31								
Lima			7	2.53						

Nota. Tomado de Encuesta a Empresarios.

Nivel Salarial

ME4

¿El Nivel Salarial en las Empresas de su Región es Adecuado?

Respuesta en escala donde 1: Totalmente en Desacuerdo y 5: Totalmente de Acuerdo

Región	Rank	2009	Rank	2010	Rank	2014	Rank	2015	Rank	2016
Madre de Dios	2	3.00	1	3.14	3	3.03	2	2.97	1	3.02
Ucayali	12	2.50	4	3.00	4	3.02	3	2.94	2	2.99
La Libertad	10	2.58	2	3.04	1	3.12	1	2.99	3	2.98
Tumbes	6	2.75	6	2.90	2	3.06	4	2.94	4	2.91
Loreto	1	3.20	5	2.92	6	2.82	7	2.74	5	2.87
Pasco	4	2.83	3	3.00	5	3.00	5	2.89	6	2.82
Ayacucho	21	2.00	8	2.60	7	2.75	9	2.65	7	2.68
Lima Metropolitana					12	2.63	8	2.68	8	2.66
Cajamarca	20	2.12	10	2.47	8	2.74	6	2.75	9	2.65
Junín	21	2.00	7	2.60	9	2.71	15	2.53	10	2.64
Tacna	9	2.60	14	2.38	11	2.63	13	2.55	11	2.60
Cusco	2	3.00	18	2.25	17	2.52	16	2.52	12	2.60
San Martín	24	1.64	12	2.40	18	2.51	14	2.54	13	2.59
Huancavelica	21	2.00	16	2.30	13	2.60	18	2.48	14	2.56
Callao			15	2.33	19	2.42	10	2.59	15	2.53
Lima Provincias					10	2.65	12	2.56	16	2.50
Arequipa	7	2.65	13	2.39	14	2.57	11	2.57	17	2.50
Apurímac	16	2.43	17	2.29	16	2.53	19	2.45	18	2.50
Puno	18	2.36	11	2.43	15	2.54	17	2.48	19	2.48
Huánuco	15	2.44	21	2.00	22	2.31	22	2.32	20	2.47
Moquegua	8	2.64	20	2.13	21	2.34	20	2.36	21	2.37
Lambayeque	11	2.55	19	2.19	20	2.38	21	2.33	22	2.35
Piura	14	2.45	24	1.93	24	2.21	24	2.23	23	2.26
Ica	19	2.31	25	1.92	26	2.20	25	2.23	24	2.25
Ancash	5	2.80	21	2.00	23	2.22	23	2.25	25	2.24
Amazonas	12	2.50	21	2.00	25	2.20	26	2.20	26	2.21
Lima y Callao	17	2.42								
Lima			9	2.54						

EMPRESAS / GENERACIÓN DEL EMPLEO / NIVEL SALARIAL

Nota. Tomado de Encuesta a Empresarios.

Sobrecosto Laboral

ME5

¿El Nivel Salarial en las Empresas de su Región es Adecuado?

Respuesta en escala donde 1: Totalmente en Desacuerdo y 5: Totalmente de Acuerdo

Región	Rank	2009	Rank	2010	Rank	2014	Rank	2015	Rank	2016
Tumbes	17	3.71	1	2.22	1	2.13	1	2.29	1	2.33
Ayacucho	7	3.33	4	3.00	4	2.83	3	2.87	2	2.87
Cusco	19	3.76	3	2.94	3	2.78	4	2.87	3	2.87
Lambayeque	6	3.30	2	2.86	2	2.75	2	2.84	4	2.94
Cajamarca	5	3.24	7	3.17	6	2.92	5	2.99	5	2.98
Loreto	18	3.73	4	3.00	5	2.89	6	3.02	6	3.00
Arequipa	22	3.84	6	3.12	7	2.95	7	3.03	7	3.02
Huánuco	13	3.56	13	3.33	9	3.04	10	3.14	8	3.05
Puno	4	3.21	8	3.25	11	3.10	9	3.13	9	3.14
San Martín	1	1.40	8	3.25	10	3.04	11	3.18	10	3.14
Ucayali	9	3.40	11	3.30	12	3.11	12	3.23	11	3.15
Tacna	14	3.67	12	3.31	8	3.03	8	3.09	12	3.19
Junín	23	4.00	16	3.60	15	3.30	15	3.34	13	3.32
Pasco	2	2.67	21	3.70	21	3.49	24	3.53	14	3.34
Apurímac	20	3.83	8	3.25	14	3.28	13	3.27	15	3.35
Madre de Dios	9	3.40	15	3.57	13	3.26	14	3.32	16	3.35
Piura	16	3.68	18	3.68	17	3.40	17	3.41	17	3.35
Moquegua	11	3.50	23	3.78	20	3.48	21	3.48	18	3.38
Huancavelica	14	3.67	21	3.70	16	3.34	16	3.40	19	3.39
Ancash	20	3.83	18	3.68	22	3.52	18	3.41	20	3.41
Ica	3	2.75	20	3.69	19	3.45	19	3.41	21	3.44
Lima Provincias					23	3.56	25	3.61	22	3.48
Amazonas	11	3.50	25	4.00	24	3.56	20	3.45	23	3.55
Callao			13	3.33	18	3.42	22	3.50	24	3.59
La Libertad	8	3.35	24	3.92	25	3.57	23	3.51	25	3.61
Lima Metropolitana					26	3.71	26	3.71	26	3.79
Lima y Callao	24	4.18								
Lima			17	3.66						

Nota. Tomado de Encuesta a Empresarios.

2016

PILAR GOBIERNO

RESULTADO
POR VARIABLES
DEL FACTOR
RECURSOS



ÍNDICE DE
COMPETITIVIDAD
REGIONAL DEL PERÚ



ECENTRUM
GRADUATE BUSINESS SCHOOL
PONTIFICIA UNIVERSIDAD CATÓLICA DEL PERÚ

Recursos Totales

GA1

Presupuesto Institucional Modificado (Millones de Soles)

Región	Rank		Rank		Rank		Rank		Rank	
Lima Metropolitana*					1	50,468.56	1	59,200.17	1	64,190.08
Cusco	3	4,881.18	2	6,479.57	2	8,679.09	2	8,018.19	2	7,440.05
Callao			10	2,308.94	8	4,586.35	6	5,005.80	3	6,322.62
Piura	5	3,087.28	7	3,199.18	6	4,773.24	5	5,085.60	4	5,535.07
Cajamarca	8	2,839.67	5	3,515.88	4	5,149.05	4	5,086.37	5	5,225.31
La Libertad	6	3,033.12	4	3,546.38	5	5,008.70	7	5,002.54	6	5,188.39
Arequipa	4	3,244.21	6	3,459.56	3	5,464.70	3	5,227.66	7	5,163.09
Lima Provincias*					10	4,245.47	8	4,856.31	8	5,155.65
Puno	7	2,849.38	8	3,053.56	9	4,454.95	9	4,829.28	9	4,844.10
Junín	9	2,628.20	9	2,534.22	12	3,716.83	11	3,951.10	10	4,173.17
Ancash	2	5,647.22	3	5,142.62	7	4,608.67	10	4,607.88	11	4,054.20
Ayacucho	14	1,721.24	14	1,965.04	11	3,736.17	12	3,849.19	12	4,034.85
Lambayeque	12	1,911.00	11	2,145.18	14	2,920.70	14	3,147.92	13	3,236.16
San Martín	17	1,362.17	19	1,500.66	17	2,531.41	17	2,658.91	14	3,167.68
Loreto	13	1,815.56	13	2,011.46	13	3,087.67	13	3,183.10	15	3,164.91
Huánuco	16	1,495.28	17	1,619.31	16	2,554.40	15	2,710.45	16	3,023.57
Apurímac	22	1,181.89	16	1,633.77	18	2,171.81	19	2,449.96	17	2,656.54
Huancavelica	18	1,341.77	18	1,519.75	19	2,049.32	18	2,517.57	18	2,610.52
Ica	11	2,001.73	12	2,142.48	15	2,733.10	16	2,706.62	19	2,607.91
Amazonas	20	1,276.71	21	1,290.14	22	1,601.38	20	1,953.58	20	2,157.60
Ucayali	21	1,211.34	22	1,176.57	21	1,612.30	21	1,822.24	21	1,844.16
Pasco	15	1,501.05	23	1,153.47	23	1,587.68	24	1,325.00	22	1,531.40
Tacna	10	2,528.39	15	1,865.86	20	1,874.34	22	1,713.36	23	1,496.14
Moquegua	19	1,307.35	20	1,360.98	24	1,513.03	23	1,414.59	24	1,255.24
Tumbes	24	761.09	24	820.86	25	1,014.86	25	1,092.28	25	1,154.10
Madre de Dios	23	1,074.54	25	649.03	26	904.65	26	863.61	26	908.20
Lima y Callao	1	46,080.07								
Lima			1	49,780.34						

Nota. Tomado de Ministerio de Economía y Finanzas [MEF]. (2015). Portal de Transparencia Económica. Recuperado el 29 de octubre de 2016, de <http://apps5.mineco.gob.pe/transparencia/Navegador/default.aspx>. Antes: <http://ofi.mef.gob.pe/transparencia/default.aspx>
* Estimado.

Recursos Totales Per Cápita

GA2

Presupuesto Institucional Modificado (Soles) ÷ Población de la Región

Región	Rank	2009	Rank	2010	Rank	2013	Rank	2014	Rank	2015
Lima Metropolitana*					4	5,866.50	2	6,761.67	1	7,219.84
Moquegua	3	7,825.47	1	8,010.47	1	8,560.94	1	7,919.91	2	6,955.15
Madre de Dios	1	9,027.81	5	5,231.40	2	6,912.28	3	6,439.80	3	6,613.95
Callao			17	2,447.19	9	4,666.61	10	5,005.92	4	6,235.73
Ayacucho	13	2,721.13	12	3,056.92	6	5,546.49	5	5,651.02	5	5,859.01
Apurímac	10	2,901.57	7	3,995.50	8	4,780.32	6	5,365.05	6	5,789.81
Cusco	7	4,090.97	4	5,380.87	3	6,673.09	4	6,126.34	7	5,650.40
Lima Provincias*					10	4,525.32	7	5,200.88	8	5,462.42
Huancavelica	11	2,880.40	11	3,223.64	13	4,203.98	8	5,124.54	9	5,274.17
Amazonas	9	3,343.31	10	3,352.35	15	3,818.23	12	4,638.98	10	5,105.19
Pasco	5	5,185.54	8	3,922.22	7	5,295.69	13	4,387.58	11	5,034.89
Tumbes	8	3,657.84	9	3,870.78	11	4,384.22	11	4,655.15	12	4,855.57
Tacna	2	8,390.67	2	6,061.65	5	5,623.99	9	5,075.37	13	4,376.76
Arequipa	12	2,721.41	14	2,853.20	12	4,339.95	14	4,105.99	14	4,011.09
San Martín	22	1,791.92	23	1,932.94	20	3,094.40	20	3,205.36	15	3,767.51
Ucayali	15	2,668.72	15	2,529.25	18	3,333.21	16	3,721.41	16	3,721.73
Ancash	4	5,230.76	6	4,727.58	14	4,057.06	15	4,033.48	17	3,529.58
Huánuco	20	1,919.38	21	2,056.03	22	3,013.28	21	3,172.96	18	3,513.54
Puno	16	2,194.96	18	2,325.17	19	3,205.73	18	3,443.35	19	3,421.92
Cajamarca	18	2,018.71	16	2,482.61	17	3,388.06	19	3,335.18	20	3,415.78
Ica	14	2,717.21	13	2,859.00	16	3,542.55	17	3,472.82	21	3,313.02
Junín	17	2,093.23	22	1,994.04	23	2,791.98	23	2,946.25	22	3,089.45
Loreto	19	1,957.58	19	2,126.63	21	3,032.60	22	3,093.48	23	3,045.02
Piura	23	1,791.79	25	1,831.40	25	2,630.43	24	2,779.78	24	3,001.45
La Libertad	21	1,809.26	20	2,077.60	24	2,760.71	25	2,723.27	25	2,789.99
Lambayeque	24	1,670.41	24	1,849.38	26	2,355.63	26	2,517.63	26	2,567.06
Lima y Callao	6	4,734.56								
Lima			3	5,530.21						

GOBIERNO / RECURSOS / RECURSOS TOTALES PER CÁPITA

Nota. Tomado de Ministerio de Economía y Finanzas [MEF]. (2015). Portal de Transparencia Económica. Recuperado el 29 de octubre de 2016, de <http://apps5.mineco.gob.pe/transparencia/Navegador/default.aspx>. Antes : <http://ofi.mef.gob.pe/transparencia/default.aspx>

* Estimado.

2016

PILAR GOBIERNO

RESULTADO
POR VARIABLES
DEL FACTOR
AUTONOMÍA



ÍNDICE DE
COMPETITIVIDAD
REGIONAL DEL PERÚ



ECENTRUM
GRADUATE BUSINESS SCHOOL
PONTIFICIA UNIVERSIDAD CATÓLICA DEL PERÚ

Autonomía Fiscal

GB1

Recursos Directamente Recaudados por las Entidades Públicas y Administrados Directamente por Estas (Soles) ÷ Presupuesto Institucional Modificado (Soles) (x 100)

Región	Rank	2009	Rank	2010	Rank	2013	Rank	2014	Rank	2015
Tacna	5	5.82	3	8.59	2	12.76	1	14.75	1	15.49
Lima Metropolitana*					1	20.17	2	14.71	2	13.94
Lima Provincias*					23	3.21	3	10.95	3	10.53
Arequipa	6	5.15	5	7.44	5	9.02	6	8.41	4	9.33
Moquegua	10	4.56	10	4.96	6	7.91	7	8.36	5	9.28
Lambayeque	2	8.76	4	7.92	4	10.69	5	9.21	6	9.25
Callao			1	11.29	3	11.09	4	10.06	7	8.09
La Libertad	3	6.98	6	7.26	7	7.57	8	7.98	8	7.67
Ica	13	3.95	13	4.60	11	6.30	9	7.19	9	6.63
Cusco	8	4.94	14	4.23	13	5.73	12	5.84	10	6.34
Piura	7	4.97	7	5.89	9	7.02	10	6.84	11	5.89
Junín	11	4.55	8	5.80	8	7.39	11	6.14	12	5.87
Ucayali	16	3.09	17	3.14	12	5.89	13	5.23	13	5.39
Ancash	20	2.25	19	3.08	15	4.36	16	4.64	14	5.27
Madre de Dios	24	1.62	16	3.29	14	4.97	14	4.96	15	4.91
Puno	15	3.13	12	4.85	18	4.08	17	4.60	16	4.12
Loreto	14	3.77	18	3.08	10	6.58	15	4.88	17	3.82
San Martín	12	4.18	11	4.92	17	4.10	18	4.49	18	3.81
Tumbes	9	4.85	9	5.08	20	3.74	20	3.90	19	3.77
Huánuco	4	6.14	15	3.30	21	3.73	24	3.61	20	3.50
Cajamarca	17	2.92	20	3.06	25	3.05	23	3.66	21	3.45
Apurímac	19	2.75	24	2.62	16	4.21	22	3.86	22	3.44
Huancavelica	21	2.11	25	2.42	22	3.30	19	4.03	23	3.41
Pasco	23	1.79	22	2.97	19	3.87	21	3.90	24	3.36
Ayacucho	18	2.76	21	2.97	26	2.99	25	2.96	25	3.30
Amazonas	22	2.07	23	2.97	24	3.11	26	2.81	26	2.46
Lima y Callao	1	11.06								
Lima			2	10.32						

Nota. Tomado de Ministerio de Economía y Finanzas [MEF]. (2015). Portal de Transparencia Económica. Recuperado el 29 de octubre de 2016, de <http://apps5.mineco.gob.pe/transparencia/Navegador/default.aspx>. Antes : <http://ofi.mef.gob.pe/transparencia/default.aspx>
* Estimado.

Eficiencia Recaudatoria

GB2

Recursos Directamente Recaudados por las Entidades Públicas y Administrados Directamente por Estas (Soles) ÷ Población de la Región

Región	Rank	2009	Rank	2010	Rank	2013	Rank	2014	Rank	2015
Lima Metropolitana*					1	890.63	1	994.73	1	1,006.74
Tacna	2	488.30	2	520.83	2	730.13	2	748.51	2	677.97
Moquegua	3	356.84	3	397.53	3	656.19	3	661.99	3	645.75
Lima Provincias*					5	474.44	4	569.28	4	575.38
Callao			4	276.35	4	480.51	5	503.62	5	504.43
Arequipa	8	140.21	6	212.40	6	335.12	7	345.41	6	374.05
Cusco	4	201.91	5	227.44	7	320.96	6	357.66	7	358.29
Madre de Dios	7	146.04	8	171.95	8	283.20	8	319.47	8	324.52
Lambayeque	6	146.30	10	146.46	9	236.14	10	231.79	9	237.34
Ica	12	107.32	12	131.48	10	202.17	9	249.76	10	219.55
La Libertad	9	126.29	9	150.89	11	185.76	11	217.22	11	214.06
Ucayali	16	82.45	21	79.44	14	178.74	14	194.54	12	200.50
Apurímac	17	79.65	17	104.51	17	170.70	12	207.28	13	198.94
Ayacucho	18	75.22	20	90.81	20	155.74	20	167.09	14	193.31
Ancash	10	117.95	11	145.60	15	177.06	16	187.15	15	186.16
Tumbes	5	177.23	7	196.79	18	169.03	17	181.72	16	183.21
Junín	13	95.18	14	115.63	16	177.02	18	180.79	17	181.39
Huancavelica	23	60.89	22	77.89	21	138.14	13	206.41	18	179.73
Piura	15	89.00	16	107.79	19	165.12	15	190.14	19	176.88
Pasco	14	92.57	13	116.50	13	182.29	19	171.04	20	169.36
San Martín	19	74.83	19	95.18	23	114.07	23	143.78	21	143.64
Puno	22	68.76	15	112.76	22	117.11	21	158.41	22	141.05
Amazonas	21	69.35	18	99.55	24	112.05	24	130.16	23	125.78
Huánuco	11	117.82	24	67.91	25	108.45	26	114.58	24	123.03
Cajamarca	24	58.97	23	75.94	26	100.27	25	122.18	25	117.86
Loreto	20	73.80	25	65.54	12	182.64	22	151.08	26	116.47
Lima y Callao	1	523.69								
Lima			1	570.98						

GOBIERNO / AUTONOMÍA / EFICIENCIA RECAUDATORIA

Nota. Tomado de Ministerio de Economía y Finanzas [MEF]. (2015). Portal de Transparencia Económica. Recuperado el 29 de octubre de 2016, de <http://apps5.mineco.gob.pe/transparencia/Navegador/default.aspx>. Antes : <http://ofi.mef.gob.pe/transparencia/default.aspx>
* Estimado.

2016

PILAR GOBIERNO

RESULTADO
POR VARIABLES
DEL FACTOR
GASTO



ÍNDICE DE
COMPETITIVIDAD
REGIONAL DEL PERÚ



ECENTRUM
GRADUATE BUSINESS SCHOOL
PONTIFICIA UNIVERSIDAD CATÓLICA DEL PERÚ

Avance de Ejecución

GC1

Gasto Ejecutado Devengado (Soles) ÷ Presupuesto Institucional Modificado (Soles) (x100)

Región	Rank	2009	Rank	2010	Rank	2013	Rank	2014	Rank	2015
Callao			6	87.87	2	92.78	1	93.73	1	94.22
Lima Metropolitana*					4	91.63	2	92.56	2	91.22
Amazonas	1	92.33	4	88.57	3	92.07	8	88.21	3	90.90
Loreto	8	83.35	5	88.29	6	86.80	5	90.10	4	90.72
Ucayali	12	80.81	7	87.71	7	86.77	4	90.31	5	89.80
Lima Provincias*					5	86.92	3	91.21	6	89.69
San Martín	3	91.83	1	90.49	14	84.36	11	87.19	7	89.46
Madre de Dios	5	88.66	2	90.10	1	94.27	10	87.64	8	89.43
Cusco	14	77.93	13	83.76	20	81.30	16	86.27	9	88.75
Piura	15	77.32	10	85.44	11	85.17	9	87.96	10	88.25
Huancavelica	20	75.10	19	77.29	12	84.79	14	86.36	11	88.21
Ayacucho	6	84.52	15	82.16	18	82.34	15	86.31	12	87.59
Ica	19	75.34	20	77.29	24	76.61	20	84.19	13	86.47
Tumbes	13	78.90	16	81.30	9	86.24	7	88.32	14	86.46
Junín	11	81.17	9	86.29	8	86.63	22	83.23	15	86.37
Lambayeque	2	92.18	3	89.22	10	85.62	23	82.82	16	85.91
Huánuco	7	84.22	12	84.10	13	84.72	6	89.15	17	85.72
La Libertad	9	82.22	17	81.08	17	83.00	18	85.39	18	85.53
Cajamarca	17	76.96	21	76.28	16	83.20	12	86.95	19	85.03
Pasco	22	60.49	22	73.35	22	78.56	25	82.53	20	84.64
Puno	10	81.39	8	86.49	15	83.43	13	86.50	21	83.97
Tacna	24	51.13	25	65.15	25	74.55	17	85.47	22	83.22
Arequipa	18	76.18	14	82.54	23	78.16	21	83.36	23	80.33
Ancash	23	54.37	24	70.40	21	79.30	24	82.76	24	78.79
Apurímac	16	77.16	18	80.21	19	81.65	26	80.09	25	76.71
Moquegua	21	66.16	23	72.04	26	73.32	19	84.49	26	75.66
Lima y Callao	4	88.88								
Lima			11	84.53						

Nota. Tomado de Ministerio de Economía y Finanzas [MEF]. (2015). Portal de Transparencia Económica. Recuperado el 29 de octubre de 2016, de <http://apps5.mineco.gob.pe/transparencia/Navegador/default.aspx>. Antes : <http://ofi.mef.gob.pe/transparencia/default.aspx>
* Estimado.

Gasto Ejecutado

GC2

Gasto Ejecutado Devengado (Millones de Soles)

Región	Rank	2009	Rank	2010	Rank	2013	Rank	2014	Rank	2015
Lima Metropolitana*					1	46,242.56	1	54,793.82	1	58,557.34
Cusco	2	3,803.94	2	5,427.35	2	7,056.17	2	6,917.37	2	6,602.94
Callao			10	2,028.91	5	4,255.16	3	4,692.06	3	5,957.10
Piura	6	2,387.14	6	2,733.41	7	4,065.58	4	4,473.35	4	4,884.94
Lima Provincias*					9	3,690.29	5	4,429.55	5	4,624.02
Cajamarca	8	2,185.50	7	2,681.89	3	4,283.96	6	4,422.48	6	4,442.85
La Libertad	4	2,493.82	4	2,875.32	6	4,157.28	8	4,271.88	7	4,437.46
Arequipa	5	2,471.30	5	2,855.38	4	4,271.20	7	4,357.83	8	4,147.47
Puno	7	2,319.09	8	2,641.12	8	3,716.95	9	4,177.30	9	4,067.70
Junín	9	2,133.36	9	2,186.88	11	3,220.00	12	3,288.62	10	3,604.40
Ayacucho	13	1,454.73	14	1,614.55	12	3,076.40	11	3,322.19	11	3,533.99
Ancash	3	3,070.18	3	3,620.44	10	3,654.71	10	3,813.31	12	3,194.20
Loreto	11	1,513.19	12	1,775.89	13	2,680.12	13	2,867.97	13	2,871.07
San Martín	16	1,250.90	16	1,357.88	16	2,135.61	16	2,318.29	14	2,833.67
Lambayeque	10	1,761.52	11	1,914.02	14	2,500.76	14	2,607.04	15	2,780.03
Huánuco	15	1,259.35	15	1,361.83	15	2,163.97	15	2,416.47	16	2,591.72
Huancavelica	18	1,007.73	19	1,174.63	19	1,737.53	18	2,174.16	17	2,302.68
Ica	12	1,508.03	13	1,655.92	17	2,093.81	17	2,278.58	18	2,254.93
Apurímac	21	911.94	17	1,310.53	18	1,773.20	19	1,962.25	19	2,037.92
Amazonas	17	1,178.76	20	1,142.67	20	1,474.44	20	1,723.34	20	1,961.24
Ucayali	19	978.86	21	1,031.98	21	1,398.99	21	1,645.69	21	1,656.10
Pasco	22	907.99	23	846.06	23	1,247.35	24	1,093.55	22	1,296.25
Tacna	14	1,292.85	18	1,215.61	22	1,397.35	22	1,464.37	23	1,245.07
Tumbes	24	600.50	24	667.38	25	875.17	25	964.68	24	997.85
Moquegua	23	865.00	22	980.48	24	1,109.31	23	1,195.25	25	949.70
Madre de Dios	20	952.72	25	584.77	26	852.78	26	756.85	26	812.19
Lima y Callao	1	40,956.32								
Lima			1	42,077.18						

GOBIERNO / GASTO / GASTO EJECUTADO

Nota. Tomado de Ministerio de Economía y Finanzas [MEF]. (2015). Portal de Transparencia Económica. Recuperado el 29 de octubre de 2016, de <http://apps5.mineco.gob.pe/transparencia/Navegador/default.aspx>. Antes : <http://ofi.mef.gob.pe/transparencia/default.aspx>

* Estimado.

2016

PILAR GOBIERNO

RESULTADO
POR VARIABLES
DEL FACTOR
SEGURIDAD



ÍNDICE DE
COMPETITIVIDAD
REGIONAL DEL PERÚ



ECENTRUM
GRADUATE BUSINESS SCHOOL
PONTIFICIA UNIVERSIDAD CATÓLICA DEL PERÚ

Delitos

GD1

Denuncias por Comisión de Delitos ÷ Población de la Región (x 1,000)

Región	Rank	2009	Rank	2010	Rank	2012	Rank	2013	Rank	2014
Puno	3	1.15	2	1.18	1	0.99	1	1.23	1	1.44
Pasco	2	0.84	1	0.88	2	1.69	3	2.59	2	2.01
Huancavelica	1	0.59	3	1.27	3	2.00	2	1.58	3	2.10
Apurímac	11	3.11	9	3.40	11	6.34	7	5.03	4	3.37
Cajamarca	4	1.89	6	2.72	5	2.98	4	3.63	5	3.80
San Martín	6	2.16	8	3.12	6	4.03	5	4.16	6	5.31
Loreto	13	4.67	13	5.34	7	4.74	8	5.29	7	5.56
Ancash	18	5.32	15	6.09	8	4.90	13	7.27	8	5.82
Amazonas	8	2.25	4	1.66	13	6.60	11	6.65	9	5.97
Huánuco	5	2.06	5	1.92	4	2.93	6	4.38	10	6.47
Cusco	15	4.81	14	5.35	10	5.47	10	6.55	11	6.52
Ayacucho	12	3.36	7	2.89	14	7.29	12	6.74	12	7.17
Piura	10	2.83	11	3.71	9	5.23	9	6.26	13	7.30
Junín	7	2.21	10	3.68	15	7.34	14	7.49	14	7.31
Ica	17	5.29	16	6.29	18	8.34	16	8.45	15	8.58
Moquegua	23	9.59	23	10.24	23	10.91	17	9.16	16	9.04
La Libertad	14	4.81	18	6.78	12	6.39	15	7.74	17	9.23
Lima Provincias*					20	10.20	19	10.12	18	9.79
Tacna	21	8.34	19	8.19	22	10.53	22	11.36	19	10.71
Madre de Dios	9	2.50	12	4.00	19	8.74	25	15.84	20	11.57
Lambayeque	24	12.49	22	10.13	17	8.23	18	9.27	21	11.76
Arequipa	22	9.32	21	9.02	21	10.29	21	11.15	22	12.18
Ucayali	16	5.01	17	6.59	16	7.54	20	10.19	23	12.21
Lima Metropolitana*					24	13.73	24	13.36	24	12.84
Callao			24	10.61	25	14.50	23	12.28	25	13.49
Tumbes	19	7.67	25	10.69	26	17.37	26	17.38	26	17.58
Lima y Callao	20	8.18								
Lima			20	8.83						

Nota. Tomado de Ministerio del Interior [MININTER]. (2014). Dirección de Gestión en Tecnología de la Información y Comunicaciones. Lima, Perú. Descargado mediante INEI.
* Estimado

Faltas

GD2

Intervenciones por Comisión de Faltas Registradas por la PNP ÷ Población de la Región (x 1,000)

Región	Rank	2009	Rank	2010	Rank	2012	Rank	2013	Rank	2014
Pasco	3	0.97	2	0.83	1	1.04	1	1.07	1	1.76
Ayacucho	1	0.79	1	0.62	7	2.90	4	2.43	2	2.03
Loreto	9	3.50	6	2.41	4	2.47	3	2.40	3	2.65
Cajamarca	10	3.78	8	3.39	6	2.76	10	4.55	4	3.06
Amazonas	6	2.82	4	2.14	10	5.28	9	3.96	5	3.22
Puno	8	3.27	7	2.83	3	2.14	5	2.63	6	3.25
San Martín	5	2.19	9	3.52	5	2.57	7	3.57	7	3.64
Huancavelica	4	1.02	5	2.21	9	4.46	8	3.61	8	3.86
Ucayali	13	4.34	10	4.56	8	3.40	6	3.38	9	5.11
Ancash	16	6.32	11	4.68	11	5.68	11	5.72	10	5.25
La Libertad	17	6.81	17	7.77	14	7.19	12	6.72	11	6.57
Moquegua	21	11.12	25	16.31	23	11.21	17	9.55	12	7.09
Piura	7	2.88	14	6.54	15	7.76	14	8.34	13	7.80
Junín	12	4.02	12	5.90	16	8.41	15	8.95	14	8.50
Tacna	19	9.08	22	10.00	22	10.70	24	12.75	15	8.53
Tumbes	18	7.59	18	8.08	18	10.04	13	7.80	16	9.62
Huánuco	2	0.93	3	0.88	2	1.49	2	2.31	17	9.75
Lima Metropolitana*					21	10.33	19	9.69	18	9.82
Lima Provincias*					19	10.11	18	9.68	19	9.86
Ica	14	5.34	13	6.30	13	7.10	16	9.34	20	11.08
Apurímac	15	6.12	16	7.69	20	10.15	20	9.73	21	11.26
Lambayeque	23	11.68	21	9.51	25	12.93	21	11.67	22	11.84
Callao			24	13.84	24	12.74	22	11.68	23	12.03
Cusco	20	10.06	19	9.28	17	9.46	25	13.15	24	14.87
Arequipa	24	14.69	23	11.88	26	13.14	26	14.38	25	15.51
Madre de Dios	11	3.94	15	7.46	12	7.03	23	12.28	26	21.22
Lima y Callao	22	11.53								
Lima			20	9.38						

GOBIERNO / SEGURIDAD / FALTAS

Nota. Tomado de Ministerio del Interior [MININTER]. (2014). Dirección de Gestión en Tecnología de la Información y Comunicaciones. Lima, Perú. Descargado mediante INEI.
* Estimado

Terrorismo

GD3

Número de Hechos Terroristas Registrados por la DIGIMIN

Región	Rank	2009	Rank	2010	Rank	2012	Rank	2013	Rank	2014
Huánuco	13	118	13	275	11	49	9	60	1	2
Lima Provincias					5	3	6	4	1	2
Cusco	11	73	12	73	12	324	12	255	3	3
Huancavelica	12	114	14	311	14	481	8	56	3	3
Junín	14	201	16	593	15	537	10	186	5	4
Ayacucho	15	300	15	382	13	399	11	244	6	13
Piura	5	5	1	2	1	1	1	1		
La Libertad	4	2	1	2	6	4	1	1		
Ucayali	7	7	8	7	6	4	1	1		
Puno			7	5	3	2	4	2		
Apurímac	9	21			9	10	5	3		
San Martín	10	37	11	65	10	32	7	18		
Amazonas			1	2	3	2				
Ancash	5	5	9	17	6	4				
Pasco	1	1	6	4	1	1				
Tacna			1	2						
Arequipa										
Cajamarca	1	1								
Lambayeque	1	1								
Ica			1	2.00						
Loreto										
Madre de Dios										
Moquegua										
Tumbes										
Callao										
Lima Metropolitana										
Lima y Callao	8	20								
Lima			10	33						

2016

PILAR GOBIERNO

RESULTADO
POR VARIABLES
DEL FACTOR
JUSTICIA



ÍNDICE DE
COMPETITIVIDAD
REGIONAL DEL PERÚ



ECENTRUM
GRADUATE BUSINESS SCHOOL
PONTIFICIA UNIVERSIDAD CATÓLICA DEL PERÚ

Tramitación de Expedientes

GE1

Número de Expedientes Resueltos por los Órganos Jurisdiccionales del Poder Judicial ÷ Número de Expedientes Ingresados a los Órganos Jurisdiccionales del Poder Judicial (x 100)

Región	Rank	2009	Rank	2010	Rank	2012	Rank	2013	Rank	2014
Huancavelica	9	102.09	8	102.98	6	100.31	7	106.15	1	121.42
Loreto	6	104.15	4	110.93	22	85.52	14	101.27	2	102.59
Ayacucho	11	99.31	5	110.24	8	96.77	1	117.11	3	100.05
Apurímac	21	77.69	20	79.68	16	91.09	4	115.23	4	99.13
Tacna	22	77.31	22	76.61	7	96.85	13	102.94	5	98.64
Tumbes	1	128.86	7	106.79	19	88.65	6	108.13	6	98.25
Lima Metropolitana					20	88.47	16	96.60	7	96.14
Moquegua	2	122.71	6	109.53	4	101.30	19	95.10	8	95.80
Junín	5	110.20	11	99.24	21	86.19	11	104.82	9	95.19
Ancash	16	91.59	13	92.86	2	108.95	8	105.72	10	94.72
Piura	4	113.81	10	100.89	13	92.96	9	105.46	11	93.84
Lima Provincias					5	100.57	15	96.78	12	92.28
Huánuco	13	95.34	3	114.97	15	92.35	2	116.12	13	92.05
Callao			12	96.45	14	92.38	5	115.01	14	90.78
La Libertad	18	88.84	25	68.03	9	96.56	10	105.25	15	89.40
Lambayeque	8	102.50	18	80.93	24	82.96	23	90.91	16	88.63
Ica	12	96.69	2	115.37	1	109.51	12	104.74	17	88.27
Amazonas	20	81.69	21	76.82	10	96.12	17	96.55	18	88.04
Cajamarca	15	92.30	24	68.28	3	103.01	22	92.27	19	86.71
Arequipa	14	92.68	23	75.18	25	81.20	25	89.00	20	86.64
Pasco	3	121.99	9	101.93	26	77.17	21	92.50	21	83.93
San Martín	10	100.00	19	79.79	12	93.17	20	94.89	22	83.84
Puno	7	104.01	1	122.22	23	83.86	26	87.96	23	83.00
Cusco	23	74.91	17	80.96	18	89.36	18	96.11	24	82.22
Madre de Dios	24	50.25	14	89.09	11	94.48	24	90.81	25	80.25
Ucayali	17	90.03	16	84.68	17	90.28	3	115.38	26	76.28
Lima y Callao	19	82.72								
Lima			15	85.77						

Expedientes Resueltos

GE2

Expedientes Resueltos por cada 1,000 Habitantes

Región	Rank	2009	Rank	2010	Rank	2012	Rank	2013	Rank	2014
Tacna	6	44.92	5	51.58	3	53.70	2	64.60	1	77.88
Moquegua	1	87.30	1	81.08	1	84.55	1	64.84	2	76.64
Ica	2	56.39	3	58.51	2	57.92	3	55.74	3	61.80
Lambayeque	3	51.57	6	47.17	5	45.22	6	48.24	4	51.70
Tumbes	9	40.56	4	51.66	6	44.91	4	50.83	5	51.31
Ancash	5	45.75	9	41.01	11	36.34	9	42.80	6	49.92
Arequipa	8	40.58	11	38.76	7	40.83	10	42.20	7	49.38
Madre de Dios	10	38.29	2	64.69	4	49.91	5	50.67	8	48.70
Ayacucho	15	31.31	15	31.96	13	34.38	7	45.42	9	48.50
Cusco	14	33.71	16	30.64	15	31.17	17	34.24	10	41.08
Lima Metropolitana					10	36.40	12	37.94	11	41.01
Junín	4	47.63	7	46.17	12	35.47	11	40.16	12	39.99
La Libertad	7	44.74	10	38.81	8	38.83	8	43.97	13	39.79
Lima Provincias					14	33.95	18	33.42	14	36.62
Apurímac	16	31.16	14	33.30	17	28.52	14	35.93	15	36.28
Huancavelica	22	18.25	22	20.72	22	20.23	22	20.92	16	35.25
San Martín	18	26.94	19	26.57	9	37.48	13	36.06	17	34.41
Callao			8	44.77	16	28.62	15	35.16	18	33.39
Piura	13	34.50	17	28.70	20	24.63	20	29.11	19	31.46
Huánuco	12	34.72	13	35.77	21	23.67	19	31.25	20	29.54
Amazonas	19	22.76	21	21.30	19	25.27	21	26.59	21	27.46
Ucayali	17	28.54	18	26.57	18	26.02	16	34.60	22	24.57
Pasco	20	22.23	23	19.41	24	15.59	23	18.18	23	20.81
Cajamarca	23	18.12	25	17.05	23	18.22	24	17.59	24	18.70
Loreto	21	20.43	20	22.08	25	15.04	25	15.58	25	16.34
Puno	24	17.79	24	18.81	26	12.31	26	14.21	26	16.33
Lima y Callao	11	36.95								
Lima			12	35.95						

GOBIERNO / JUSTICIA / EXPEDIENTES RESUELTOS

Nota. Tomado de Poder Judicial República del Perú. (2014). Estadísticas. Recuperado el 29 de octubre de 2016, de la Evaluación del Plan Operativo Anual.

2016

PILAR INFRAESTRUCTURA

RESULTADO
POR VARIABLES
DEL FACTOR
ENERGÍA



ÍNDICE DE
COMPETITIVIDAD
REGIONAL DEL PERÚ



ECENTRUM
GRADUATE BUSINESS SCHOOL
PONTIFICIA UNIVERSIDAD CATÓLICA DEL PERÚ

Energía Eléctrica

IA1

Producción de Energía Eléctrica (Gw.H)

Región	Rank	2007	Rank	2009	Rank	2010	Rank	2013*	Rank	2015
Lima Provincias							1	17,159.06	1	21,427.62
Huancavelica	2	7,154.32	2	7,083.95	2	7,084.63	2	7,270.69	2	7,194.88
Callao					3	3,519.60	3	3,318.17	3	3,202.59
Junín	3	2,231.02	3	2,431.56	4	2,215.29	4	2,752.99	4	2,894.61
Ancash	4	1,651.51	4	1,635.13	5	1,702.29	5	1,611.71	5	1,923.65
Cusco	11	816.35	10	866.21	10	837.43	12	862.93	6	1,367.13
Piura	9	881.20	9	915.61	8	1,061.85	14	797.71	7	1,329.45
Lima Metropolitana							7	1,322.10	8	1,152.03
Loreto	13	733.19	12	788.48	7	1,090.21	8	1,089.48	9	1,022.94
Pasco	8	884.00	8	927.38	12	791.87	10	1,054.46	10	1,005.04
Cajamarca	10	826.31	7	959.23	11	813.93	11	935.60	11	989.67
Arequipa	7	1,093.62	11	863.13	9	991.75	6	1,367.92	12	988.45
Ica	17	100.78	14	249.41	16	179.53	15	643.72	13	942.77
Puno	12	795.21	13	767.80	14	627.53	13	815.34	14	831.99
La Libertad	14	173.30	15	217.27	15	343.61	17	345.46	15	570.91
Moquegua	5	1,196.89	5	1,438.02	6	1,622.60	9	1,088.43	16	485.49
Ucayali	6	1,196.53	6	1,066.92	13	786.70	16	412.23	17	465.24
Tacna	18	92.37	18	102.42	19	100.31	18	160.10	18	131.31
Lambayeque	16	118.35	17	111.41	18	103.19	19	90.19	19	107.04
Amazonas	19	50.11	19	54.91	21	55.98	20	70.81	20	62.32
San Martín	15	137.22	16	166.79	17	178.00	21	50.28	21	62.06
Apurímac	21	38.13	20	42.20	22	36.71	22	41.00	22	42.80
Huánuco	22	35.16	22	31.75	23	30.92	23	30.53	23	33.82
Ayacucho	24	13.18	23	13.32	24	11.67	25	16.31	24	19.23
Tumbes	20	41.16	21	37.70	20	60.77	24	18.25	25	15.14
Madre de Dios	23	29.23	24	8.67	25	4.98	26	4.72	26	2.21
Lima y Callao	1	9,653.91	1	11,917.11						
Lima					1	11,656.64				

Nota. Tomado de Ministerio de Energía y Minas [MINEM]. (2015). Anuario Estadístico de Electricidad 2015. Lima, Perú: MINEM.

*Para ICRP 2014 y 2015.

Facturación Promedio de Energía Eléctrica a Clientes Libres IA2

Facturación de Energía Eléctrica a Clientes Libres (Miles USD) ÷ Número de Clientes Libres de las Empresas de de Energía Eléctrica

Región	Rank	2007	Rank	2009	Rank	2010	Rank	2013**	Rank	2015
Moquegua	1	157,522.00	1	76,097.40	1	69,806.00	1	65,659.23	1	67,693.14
Cusco	9	2,033.43	5	2,967.12	9	2,324.43	4	7,227.73	2	13,949.08
Ancash	2	11,303.20	3	12,204.00	3	12,384.75	2	14,696.59	3	11,518.85
Junín	5	3,626.56	9	2,537.79	7	2,468.27	6	4,727.34	4	8,925.18
Cajamarca	3	9,475.00	2	12,226.33	2	12,395.00	3	14,318.77	5	8,791.11
Arequipa	4	4,007.71	4	4,304.35	4	4,007.28	5	6,550.04	6	5,413.59
Puno	11	1,488.25	6	2,924.48	10	2,247.75	7	4,505.28	7	4,528.32
Apurímac	13	1,325.00	11	1,500.46	13	1,892.00	11	2,654.76	8	3,728.14
Pasco	7	2,504.71	8	2,576.44	6	3,615.38	9	3,462.95	9	3,573.67
Ica	6	2,766.76	7	2,888.73	5	3,854.87	10	3,312.42	10	3,481.77
La Libertad	8	2,237.70	10	2,189.18	8	2,378.10	8	3,627.77	11	3,387.38
Ayacucho			15	1,183.13	15	1,193.00	18	1,509.36	12	2,117.42
Lima Metropolitana*							12	2,448.72	13	2,113.70
Piura	12	1,398.50	12	1,393.08	11	1,983.00	14	2,275.62	14	2,069.11
Huancavelica	10	1,515.00	13	1,350.40	12	1,892.67	16	1,713.02	15	1,946.31
Tacna							20	1,367.67	16	1,639.30
Lima Provincias*							15	1,750.83	17	1,506.85
Loreto									18	1,474.84
Callao					16	1,180.84	17	1,523.57	19	1,315.17
San Martín	17	463.00	17	553.27	18	543.00	13	2,294.94	20	1,116.38
Huánuco	15	529.50	18	545.49	17	750.00	21	1,364.96	21	797.58
Lambayeque	18	117.57	19	141.19	19	129.07	19	1,434.95	22	350.69
Tumbes									23	301.19
Ucayali	16	525.00	16	636.76						
Madre de Dios										
Amazonas										
Lima y Callao	14	1,159.20	14	1,321.39						
Lima					14	1,770.48				

Nota. Tomado de Ministerio de Energía y Minas [MINEM]. (2015). Anuario Estadístico de Electricidad 2015. Lima, Perú: MINEM.

* Estimado. ** Para ICRP 2014 y 2015.

Clientes Libres

IA3

Número de Clientes Libres de las Empresas de Energía Eléctrica

Región	Rank	2007	Rank	2009	Rank	2010	Rank	2013**	Rank	2015
Lima Metropolitana*							1	109	1	148
Callao					2	31	2	35	2	41
Ica	2	17	2	17	4	15	3	29	3	26
Arequipa	3	14	4	15	3	18	4	15	4	19
Pasco	7	7	7	9	8	8	6	10	5	12
La Libertad	5	10	6	10	7	10	6	10	5	12
Junín	6	9	5	12	6	11	5	14	5	12
Piura	9	6	9	5	11	5	8	9	8	11
Lambayeque	3	14	3	16	5	14	13	4	9	9
Lima Provincias*							11	6	10	8
Huancavelica	10	5	8	7	10	6	9	8	10	8
Cusco	7	7	9	5	9	7	9	8	10	8
Ancash	10	5	11	4	12	4	12	5	10	8
Cajamarca	13	2	12	3	14	3	14	3	14	5
Puno	12	4	12	3	12	4	14	3	15	3
Moquegua	16	1	14	2	15	2	14	3	15	3
Huánuco	13	2	14	2	15	2	17	2	15	3
Apurímac	13	2	14	2	15	2	17	2	15	3
Tumbes									19	2
Ayacucho			17	1	18	1	17	2	19	2
Tacna							21	1	21	1
San Martín	16	1	17	1	18	1	17	2	21	1
Loreto									21	1
Ucayali	16	1	17	1						
Madre de Dios										
Amazonas										
Lima y Callao	1	143	1	154						
Lima					1	114				

Nota. Tomado de Ministerio de Energía y Minas [MINEM]. (2015). Anuario Estadístico de Electricidad 2015. Lima, Perú: MINEM.

* Estimado. ** Para ICRP 2014 y 2015.

Facturación Promedio de Energía Eléctrica a Clientes Regulados IA4

Facturación de Energía Eléctrica a Clientes Regulados (Miles USD) ÷ Número de Clientes Regulados de las Empresas de Energía Eléctrica

Región	Rank	2007	Rank	2009	Rank	2010	Rank	2013**	Rank	2015
Lima Metropolitana*							1	0.67	1	0.75
Callao					3	0.44	2	0.55	2	0.60
Ica	2	0.35	2	0.38	4	0.41	3	0.52	3	0.59
Ucayali	4	0.28	3	0.35	5	0.40	4	0.46	4	0.54
Tumbes	6	0.23	5	0.27	6	0.28	5	0.40	5	0.47
Madre de Dios	5	0.27	6	0.27	7	0.27	7	0.38	6	0.44
Arequipa	7	0.21	9	0.24	11	0.25	8	0.31	7	0.37
Piura	12	0.19	11	0.24	12	0.24	11	0.30	8	0.36
La Libertad	8	0.20	7	0.26	9	0.26	10	0.31	9	0.35
Lambayeque	11	0.19	12	0.23	14	0.23	13	0.27	10	0.34
Moquegua	13	0.18	10	0.24	10	0.25	12	0.29	11	0.33
Tacna	10	0.20	8	0.25	8	0.27	9	0.31	12	0.33
Ancash	9	0.20	13	0.21	15	0.21	15	0.27	13	0.28
San Martín	14	0.17	14	0.18	13	0.24	16	0.23	14	0.24
Loreto	3	0.32	4	0.32	2	0.45	6	0.38	15	0.24
Lima Provincias*							14	0.27	16	0.22
Cusco	20	0.12	17	0.15	19	0.15	19	0.19	17	0.22
Pasco	16	0.14	15	0.16	16	0.18	17	0.23	18	0.22
Junín	18	0.14	19	0.15	17	0.16	18	0.20	19	0.21
Puno	19	0.13	20	0.13	21	0.15	20	0.18	20	0.21
Huánuco	17	0.14	18	0.15	18	0.16	22	0.17	21	0.21
Cajamarca	15	0.14	16	0.16	20	0.15	21	0.17	22	0.20
Amazonas	22	0.09	22	0.11	23	0.11	24	0.13	23	0.19
Ayacucho	21	0.11	21	0.12	22	0.12	23	0.15	24	0.15
Apurímac	23	0.08	23	0.09	24	0.09	25	0.11	25	0.14
Huancavelica	24	0.06	24	0.07	25	0.08	26	0.09	26	0.10
Lima y Callao	1	0.42	1	0.49						
Lima					1	0.52				

Nota. Tomado de Ministerio de Energía y Minas [MINEM]. (2015). Anuario Estadístico de Electricidad 2015. Lima, Perú: MINEM.

* Estimado. ** Para ICRP 2014 y 2015.

Cientes Regulados

IA5

Número de Clientes Regulados de las Empresas de Energía Eléctrica (En Miles)

Región	Rank	2007	Rank	2009	Rank	2010	Rank	2013**	Rank	2015
Lima Metropolitana*							1	1,860.87	1	1,902.63
Piura	4	242.27	4	273.13	4	292.85	2	377.61	2	408.81
La Libertad	3	250.71	3	285.71	2	308.58	3	371.64	3	397.42
Arequipa	2	261.67	2	291.67	3	307.70	4	358.58	4	389.17
Cusco	6	190.21	6	215.08	6	231.52	6	287.12	5	329.90
Junín	5	212.79	5	241.36	5	250.92	5	290.33	6	307.12
Lima Provincias*							12	193.04	7	275.73
Lambayeque	7	178.21	7	200.79	7	227.95	7	265.03	8	268.39
Puno	9	137.55	9	174.66	10	185.86	9	233.28	9	267.04
Ancash	8	163.88	8	186.11	8	195.51	8	237.06	10	249.79
Callao					9	188.71	10	207.71	11	217.22
Cajamarca	11	98.70	11	118.05	12	137.79	11	197.11	12	205.66
Ica	10	115.16	10	148.00	11	158.96	13	185.58	13	201.79
Loreto	13	75.47	15	83.79	16	90.31	17	115.55	14	178.38
San Martín	12	89.67	12	105.21	13	114.45	14	152.78	15	175.32
Ayacucho	14	74.56	13	88.68	14	98.39	16	119.96	16	145.42
Huánuco	16	65.74	14	86.78	15	94.94	15	124.52	17	138.24
Apurímac	17	61.25	17	71.92	18	79.86	18	98.78	18	111.68
Tacna	15	68.93	16	76.22	17	80.39	19	90.85	19	95.69
Huancavelica	18	60.79	18	68.88	19	71.60	20	84.58	20	92.08
Ucayali	19	48.01	19	52.31	20	57.66	21	70.54	21	82.31
Amazonas	23	36.59	22	40.02	22	42.86	22	57.35	22	56.02
Moquegua	20	39.63	20	43.38	21	44.65	23	51.34	23	53.06
Pasco	21	37.13	21	40.77	24	42.05	25	48.35	24	52.39
Tumbes	22	37.00	23	39.96	23	42.18	24	48.39	25	50.69
Madre de Dios	24	14.16	24	18.00	25	20.36	26	26.35	26	29.76
Lima y Callao	1	1,799.55	1	1,928.29						
Lima					1	1,804.60				

Nota. Tomado de Ministerio de Energía y Minas [MINEM]. (2015). Anuario Estadístico de Electricidad 2015. Lima, Perú: MINEM.

* Estimado. ** Para ICRP 2014 y 2015.

2016

PILAR INFRAESTRUCTURA

RESULTADO
POR VARIABLES
DEL FACTOR
RED VIAL



ÍNDICE DE
COMPETITIVIDAD
REGIONAL DEL PERÚ



ECENTRUM
GRADUATE BUSINESS SCHOOL
PONTIFICIA UNIVERSIDAD CATÓLICA DEL PERÚ

Densidad de Red Vial Nacional Asfaltada

IB1

Longitud de la Red Vial Nacional Asfaltada (Kilómetros) ÷ Longitud de la Red Vial Nacional Total (Kilómetros)

Región	Rank	2009	Rank	2010	Rank	2013	Rank	2014	Rank	2015
Callao*			1	1.00	1	1.00	1	1.00	1	1.00
Tumbes	1	1.00	1	1.00	1	1.00	1	1.00	1	1.00
Moquegua	6	0.59	10	0.69	1	1.00	1	1.00	1	1.00
Madre de Dios	8	0.57	3	1.00	1	1.00	1	1.00	1	1.00
Amazonas	19	0.31	20	0.37	14	0.68	8	0.76	5	0.97
Lambayeque	2	0.88	6	0.78	5	0.95	5	0.95	6	0.96
Ica	3	0.84	5	0.88	7	0.86	6	0.90	7	0.90
Ayacucho	20	0.30	22	0.31	26	0.39	11	0.73	8	0.88
San Martín	12	0.55	13	0.60	8	0.77	7	0.80	9	0.83
Arequipa	9	0.57	14	0.60	13	0.69	9	0.75	10	0.79
Tacna	5	0.62	8	0.72	9	0.72	10	0.74	11	0.74
Cajamarca	18	0.34	21	0.36	16	0.67	12	0.70	12	0.73
Piura	4	0.64	7	0.75	10	0.71	15	0.69	13	0.71
Ucayali	11	0.55	4	0.96	11	0.70	13	0.70	14	0.70
Puno	13	0.53	11	0.63	12	0.69	14	0.69	15	0.69
Lima Provincias*					17	0.67	17	0.67	16	0.67
Lima Metropolitana*					6	0.90	16	0.67	16	0.67
Cusco	16	0.39	18	0.44	18	0.65	18	0.65	18	0.65
Junín	14	0.53	12	0.63	15	0.68	19	0.61	19	0.61
Huancavelica	24	0.19	25	0.23	25	0.39	22	0.58	20	0.61
Ancash	10	0.56	15	0.51	19	0.57	21	0.59	21	0.60
Apurímac	23	0.25	23	0.26	21	0.52	20	0.59	22	0.59
La Libertad	17	0.38	19	0.39	24	0.44	23	0.50	23	0.49
Pasco	21	0.28	24	0.24	23	0.48	25	0.47	24	0.46
Huánuco	22	0.26	17	0.46	20	0.56	26	0.46	25	0.43
Loreto	15	0.52	16	0.49	22	0.49	24	0.49	26	0.38
Lima y Callao	7	0.58								
Lima			9	0.70						

INFRAESTRUCTURA / RED VIAL / DENSIDAD DE RED VIAL NACIONAL ASFALTADA

Nota. Tomado de Ministerio de Transportes y Comunicaciones [MTC]. (2015). Información de la Dirección General de Caminos y Ferrocarriles. Lima, Perú: MTC.

*Información 2007, corresponde al año 2006. Información 2009, corresponde al año 2008.

*Estimación a escala para desagregación provincial (2013,2014)."

Red Vial Nacional Asfaltada

IB2

Longitud de la Red Vial Nacional Asfaltada (Kilómetros)

Región	Rank	2009	Rank	2010	Rank	2013	Rank	2014	Rank	2015
Ayacucho	14	410.00	14	422.57	9	691.67	2	1,261.54	1	1,511.91
Puno	2	1,015.00	1	1,153.43	1	1,395.64	1	1,395.94	2	1,395.94
Cajamarca	8	530.00	8	577.63	3	1,164.66	3	1,225.46	3	1,282.24
Piura	4	880.00	4	907.54	5	977.80	5	1,103.40	4	1,220.22
Cusco	6	710.00	6	797.86	2	1,187.20	4	1,189.77	5	1,191.12
Arequipa	1	1,030.00	2	1,040.07	4	989.35	6	1,080.05	6	1,180.86
Ancash	5	850.00	5	803.02	8	932.38	8	974.76	7	1,158.79
Lima Provincias*					6	936.71	7	978.36	8	977.90
Junín	7	660.00	7	716.18	7	934.32	9	934.32	9	933.43
Huancavelica	19	250.00	20	280.26	14	563.21	10	818.19	10	851.88
Amazonas	18	260.00	18	311.28	11	581.90	13	645.08	11	823.25
San Martín	11	455.00	10	509.80	10	654.02	11	696.56	12	724.09
Apurímac	16	290.00	19	287.90	12	576.37	12	680.22	13	680.22
La Libertad	10	490.00	11	486.09	16	543.87	14	623.58	14	642.30
Ica	9	515.00	9	548.47	13	571.97	15	588.00	15	629.11
Huánuco	17	270.00	15	401.22	15	553.32	16	552.12	16	552.12
Tacna	13	420.00	12	454.72	18	459.05	17	470.86	17	470.86
Moquegua	15	395.00	13	439.69	17	475.75	18	469.99	18	469.25
Lambayeque	12	430.00	17	363.13	19	445.44	19	446.84	19	450.82
Madre de Dios	20	240.00	16	397.85	20	399.28	20	399.28	20	399.28
Pasco	22	150.00	23	136.70	21	272.40	21	273.12	21	273.12
Ucayali	21	160.00	21	212.37	22	221.10	22	221.10	22	221.10
Lima Metropolitana*					23	184.25	23	192.44	23	192.35
Tumbes	23	135.00	22	138.15	24	138.15	24	138.15	24	138.15
Loreto	24	43.00	24	43.09	25	43.10	25	43.09	25	49.81
Callao*			25	13.10	26	13.10	26	9.28	26	37.79
Lima y Callao	3	912.00								
Lima			3	1,002.85						

INFRAESTRUCTURA / RED VIAL / RED VIAL NACIONAL ASFALTADA

Nota. Tomado de Ministerio de Transportes y Comunicaciones [MTC]. (2015). Información de la Dirección General de Caminos y Ferrocarriles. Lima, Perú: MTC.
 *Información 2007, corresponde al año 2006. Información 2009, corresponde al año 2008.
 *Estimación a escala para desagregación provincial (2013,2014)."

Densidad de la Red Vial Departamental Asfaltada

IB3

Longitud de la Red Vial Departamental Asfaltada (Kilómetros) ÷ Longitud de la Red Vial Departamental Total (Kilómetros)

Región	Rank	2009	Rank	2010	Rank	2013	Rank	2014	Rank	2015
Callao*			1	1.00	1	1.00	1	1.00	1	0.75
Lima Metropolitana*					11	0.14	11	0.13	2	0.65
Ancash	4	0.17	7	0.17	10	0.15	10	0.14	3	0.40
Loreto	3	0.17	5	0.18	5	0.25	5	0.25	4	0.36
Lambayeque	1	0.33	2	0.34	2	0.33	2	0.33	5	0.32
Arequipa	2	0.24	6	0.17	3	0.31	3	0.31	6	0.31
Piura	5	0.13	3	0.29	4	0.29	4	0.26	7	0.26
Tumbes	9	0.08	4	0.25	6	0.24	6	0.24	8	0.24
Cusco	17	0.00	15	0.04	19	0.03	19	0.03	9	0.21
Puno	12	0.04	12	0.06	7	0.19	7	0.18	10	0.21
Tacna	10	0.06	9	0.13	8	0.17	8	0.17	11	0.17
San Martín	16	0.01	13	0.06	9	0.17	9	0.17	12	0.17
Moquegua					13	0.08	12	0.09	13	0.09
Junín	15	0.01	16	0.04	21	0.02	21	0.02	14	0.08
Lima Provincias*					12	0.08	14	0.06	15	0.08
Ayacucho			20	0.00			23	0.00	16	0.08
Ica	8	0.09	10	0.11	14	0.07	13	0.07	17	0.07
Pasco	11	0.04	8	0.17	15	0.06	15	0.06	18	0.06
La Libertad	6	0.10	14	0.05	16	0.05	16	0.05	19	0.05
Amazonas	14	0.01	17	0.01	17	0.04	17	0.04	20	0.04
Cajamarca					18	0.04	18	0.04	21	0.04
Huánuco	13	0.02	18	0.01	20	0.02	20	0.02	22	0.02
Madre de Dios			19	0.01	22	0.01	22	0.01	23	0.02
Huancavelica									24	0.02
Apurímac									25	0.01
Ucayali										
Lima y Callao	7	0.10								
Lima			11	0.07						

INFRAESTRUCTURA / RED VIAL / DENSIDAD DE LA RED VIAL DEPARTAMENTAL ASFALTADA

Nota. Tomado de Ministerio de Transportes y Comunicaciones [MTC]. (2015). Información de la Dirección General de Caminos y Ferrocarriles. Lima, Perú: MTC.

*Información 2007, corresponde al año 2006. Información 2009, corresponde al año 2008.

*Estimación a escala para desagregación provincial (2013,2014)."

Red Vial Departamental Asfaltada

IB4

Longitud de la Red Vial Departamental Asfaltada (Kilómetros)

Región	Rank	2009	Rank	2010	Rank	2013	Rank	2014	Rank	2015
Cusco	14	8.00	7	110.11	11	84.16	9	93.44	1	564.09
Arequipa	1	325.00	1	327.20	1	531.22	1	531.00	2	531.00
Ancash	2	235.00	2	266.99	4	215.05	4	206.10	3	482.76
Puno	8	65.00	6	114.64	2	317.77	2	319.47	4	362.83
Lambayeque	5	140.00	4	181.28	5	213.75	3	213.75	5	213.75
Ayacucho			19	7.16			21	8.65	6	154.26
San Martín	17	4.00	15	32.03	6	148.23	6	150.18	7	150.18
Piura	6	115.00	3	227.66	3	244.66	5	171.09	8	142.79
Lima Provincias*					7	133.14	8	94.69	9	115.98
Loreto	6	115.00	8	108.56	8	108.56	7	108.56	10	102.41
La Libertad	4	150.00	11	80.54	9	92.02	10	92.02	11	92.02
Tacna	10	33.00	13	62.55	10	85.00	11	85.00	12	85.00
Moquegua					12	70.39	12	78.43	13	78.43
Tumbes	11	27.00	12	76.06	13	69.51	13	69.51	14	69.51
Junín	14	8.00	14	33.45	20	14.58	20	14.58	15	67.68
Ica	8	65.00	10	83.77	14	48.94	14	48.94	16	48.94
Lima Metropolitana*					21	10.00	22	8.00	17	44.39
Pasco	12	25.00	9	107.23	15	34.43	15	34.43	18	34.43
Cajamarca					16	31.78	16	31.78	19	31.78
Amazonas	16	5.00	18	8.19	17	31.28	17	31.28	20	31.28
Huancavelica									21	21.30
Huánuco	13	15.00	17	8.83	18	15.98	19	15.98	22	15.98
Apurímac									23	9.39
Callao*			16	15.96	19	14.88	18	20.46	24	5.15
Madre de Dios			20	1.36	22	2.49	23	2.49	25	3.67
Ucayali										
Lima y Callao	3	165.00								
Lima			5	134.06						

INFRAESTRUCTURA / RED VIAL / RED VIAL DEPARTAMENTAL ASFALTADA

Nota. Tomado de Ministerio de Transportes y Comunicaciones [MTC]. (2015). Información de la Dirección General de Caminos y Ferrocarriles. Lima, Perú: MTC.
 *Información 2007, corresponde al año 2006. Información 2009, corresponde al año 2008.
 *Estimación a escala para desagregación provincial (2013,2014)."

Densidad de la Red Vial Vecinal Asfaltada

IB5

Longitud de la Red Vial Vecinal Asfaltada (Kilómetros) ÷ Longitud de la Red Vial Vecinal Total (Kilómetros)

Región	Rank	2009	Rank	2010	Rank	2013	Rank	2014	Rank	2015
Lima Metropolitana*					1	0.52	1	0.34	1	0.32
Tacna	2	0.06	1	0.13	2	0.11	2	0.11	2	0.11
Moquegua	7	0.02	6	0.05	3	0.08	3	0.08	3	0.08
Arequipa	5	0.03	7	0.04	4	0.07	4	0.07	4	0.06
Loreto					5	0.04	5	0.04	5	0.05
Ica	8	0.02	3	0.07	6	0.04	6	0.04	6	0.04
La Libertad	4	0.04	5	0.05	7	0.03	7	0.03	7	0.03
Lima Provincias*					10	0.02	8	0.03	8	0.03
Piura	15	0.01	4	0.06	8	0.03	9	0.03	9	0.03
Junín	11	0.01	15	0.01	9	0.03	10	0.02	10	0.02
Tumbes			14	0.01	14	0.01	11	0.02	11	0.02
Ancash	12	0.01	13	0.01	11	0.02	12	0.01	12	0.02
Lambayeque	3	0.05	10	0.02	12	0.01	13	0.01	13	0.01
Cusco	16	0.00	12	0.01	13	0.01	14	0.01	14	0.01
Ucayali	14	0.01	16	0.01	15	0.01	16	0.01	15	0.01
Puno	9	0.02	9	0.02	16	0.01	15	0.01	16	0.01
Madre de Dios			17	0.01	18	0.00	17	0.00	17	0.00
Cajamarca			19	0.00	19	0.00	18	0.00	18	0.00
Ayacucho	13	0.01	18	0.01	17	0.00	19	0.00	19	0.00
Apurímac			20	0.00	20	0.00	20	0.00	20	0.00
Huánuco	6	0.03	11	0.01	21	0.00	21	0.00	21	0.00
Huancavelica					22	0.00	22	0.00	22	0.00
San Martín	10	0.01	8	0.03	23	0.00	23	0.00	23	0.00
Callao*										
Pasco										
Amazonas										
Lima y Callao	1	0.10								
Lima			2	0.08						

INFRAESTRUCTURA / RED VIAL / DENSIDAD DE LA RED VIAL VECINAL ASFALTADA

Nota. Tomado de Ministerio de Transportes y Comunicaciones [MTC]. (2015). Información de la Dirección General de Caminos y Ferrocarriles. Lima, Perú: MTC.

*Información 2007, corresponde al año 2006. Información 2009, corresponde al año 2008.

*Estimación a escala para desagregación provincial."

Red Vial Vecinal Asfaltada

IB6

Longitud de la Red Vial Vecinal Asfaltada (Kilómetros)

Región	Rank	2009	Rank	2010	Rank	2013	Rank	2014	Rank	2015
Arequipa	2	95.00	3	120.20	1	394.09	1	393.77	1	393.77
Junín	5	50.00	8	34.91	2	225.58	2	224.21	2	218.30
Piura	10	20.00	2	127.74	3	185.54	3	170.90	3	170.90
La Libertad	3	85.00	4	104.40	4	155.95	4	155.51	4	155.51
Tacna	5	50.00	5	89.07	5	154.71	5	151.55	5	151.55
Cusco	15	8.00	10	22.69	7	121.08	6	120.49	6	120.49
Ancash	8	35.00	9	30.52	6	137.92	7	115.68	7	115.68
Lima Provincias*					8	100.53	8	106.82	8	110.90
Moquegua	14	9.00	14	16.54	9	98.22	9	98.22	9	98.22
Ica	10	20.00	6	60.57	10	82.02	11	82.02	10	82.02
Puno	8	35.00	7	35.18	12	46.41	10	89.85	11	66.24
Lima Metropolitana*					11	80.00	12	67.09	12	63.01
Cajamarca			15	13.92	13	37.97	13	37.97	13	41.01
Lambayeque	7	45.00	11	21.63	15	27.55	14	27.55	14	27.55
Loreto					16	19.08	16	19.08	15	19.08
Ayacucho	12	15.00	16	9.03	14	32.53	15	26.92	16	18.94
Ucayali	15	8.00	17	6.81	17	10.34	17	10.34	17	10.34
Tumbes			20	2.90	19	6.17	18	9.33	18	9.33
Apurímac			19	2.97	18	7.27	19	7.27	19	7.27
Madre de Dios			18	5.06	20	5.07	20	5.07	20	5.07
Huánuco	4	55.00	12	19.98	21	4.20	21	4.20	21	4.20
Huancavelica					22	0.66	22	0.66	22	0.66
San Martín	12	15.00	13	19.72	23	0.09	23	0.09	23	0.09
Callao*										
Pasco										
Amazonas										
Lima y Callao	1	155.00								
Lima			1	136.59						

INFRAESTRUCTURA / RED VIAL / RED VIAL VECINAL ASFALTADA

Nota. Ministerio de Transportes y Comunicaciones [MTC]. (2015). Información de la Dirección General de Caminos y Ferrocarriles. Lima, Perú: MTC.
 *Información 2007, corresponde al año 2006. Información 2009, corresponde al año 2008.
 *Estimación a escala para desagregación provincial (2013,2014)."

2016

PILAR INFRAESTRUCTURA

RESULTADO
POR VARIABLES
DEL FACTOR
TRANSPORTE



ÍNDICE DE
COMPETITIVIDAD
REGIONAL DEL PERÚ



ECENTRUM
GRADUATE BUSINESS SCHOOL
PONTIFICIA UNIVERSIDAD CATÓLICA DEL PERÚ

Densidad Transporte Terrestre

IC1

Entrada de Pasajeros de Transporte Terrestre Interprovincial ÷ Población de la Región

Región	Rank	2009	Rank	2010	Rank	2013	Rank	2014	Rank	2015
Moquegua	2	7.35	2	7.05	1	8.07	1	8.13	1	7.94
Tacna	3	5.69	3	5.36	2	6.72	2	7.11	2	7.51
Ica	1	8.94	1	8.16	3	6.35	3	6.56	3	7.41
Pasco	7	2.76	8	2.60	4	4.88	4	4.55	4	4.86
Arequipa	4	4.38	4	4.35	5	4.42	5	4.42	5	4.71
Lima Provincias*					6	4.39	6	4.17	6	4.45
Madre de Dios	10	2.33	12	2.18	7	3.92	7	3.84	7	4.17
Lambayeque	8	2.74	6	3.26	9	3.32	8	3.66	8	3.76
Tumbes	5	3.66	5	4.25	8	3.41	9	3.30	9	3.62
Cusco	11	2.27	11	2.18	12	2.62	10	2.87	10	3.07
Callao*					10	2.73	11	2.78	11	2.84
Junín	9	2.46	9	2.47	11	2.64	12	2.69	12	2.69
Lima Metropolitana*					13	2.54	13	2.63	13	2.67
Ancash	12	2.08	14	2.07	14	2.45	14	2.39	14	2.38
Piura	15	1.63	10	2.27	15	2.21	15	2.24	15	2.33
La Libertad	13	2.05	13	2.09	16	2.14	16	2.10	16	2.20
Huancavelica	14	1.68	15	1.58	17	1.60	17	1.87	17	1.92
Puno	16	1.33	16	1.36	18	1.59	19	1.58	18	1.79
Cajamarca	17	1.25	17	1.20	20	1.19	18	1.59	19	1.51
Apurímac	21	0.96	21	0.94	22	0.99	21	1.26	20	1.45
Ayacucho	18	1.17	19	1.08	19	1.25	20	1.44	21	1.27
Huánuco	19	1.12	18	1.10	21	1.08	22	1.13	22	1.19
Amazonas	20	0.98	20	1.00	23	0.85	23	0.99	23	1.05
Ucayali	22	0.74	22	0.69	24	0.72	24	0.73	24	0.95
San Martín	23	0.40	23	0.47	25	0.67	25	0.71	25	0.79
Loreto	24	0.11	24	0.08	26	0.07	26	0.07	26	0.08
Lima y Callao	6	2.94								
Lima			7	3.06						

Nota. Tomado de Ministerio de Transportes y Comunicaciones [MTC]. (2015). Información de la Oficina de Estadística. Lima, Perú: MTC.
* Estimado.

Transporte Terrestre

IC2

Entrada de Pasajeros de Transporte Terrestre Interprovincial (En Miles)

Región	Rank	2009	Rank	2010	Rank	2013	Rank	2014	Rank	2015
Lima Metropolitana*					1	21,878.50	1	23,026.05	1	23,708.59
Arequipa	3	5,217.02	3	5,271.55	2	5,567.87	2	5,627.30	2	6,060.90
Ica	2	6,588.48	2	6,113.35	3	4,902.31	3	5,115.79	3	5,832.20
Lambayeque	5	3,138.79	5	3,776.82	5	4,114.21	4	4,575.07	4	4,740.10
Piura	7	2,804.83	4	3,970.09	6	4,016.18	5	4,092.29	5	4,299.10
Lima Provincias*					4	4,122.04	6	3,891.73	6	4,201.52
La Libertad	4	3,429.93	6	3,560.60	7	3,875.98	7	3,850.01	7	4,087.00
Cusco	8	2,712.51	8	2,629.08	9	3,406.64	8	3,752.81	8	4,040.60
Junín	6	3,083.14	7	3,140.83	8	3,515.54	9	3,607.07	9	3,630.80
Callao*					11	2,678.27	10	2,778.11	10	2,877.49
Ancash	9	2,250.39	9	2,250.61	10	2,788.60	11	2,728.31	11	2,729.30
Tacna	12	1,715.16	12	1,649.68	12	2,238.52	13	2,401.07	12	2,568.40
Puno	11	1,724.39	10	1,781.02	13	2,213.81	14	2,211.16	13	2,535.60
Cajamarca	10	1,761.42	11	1,701.70	14	1,806.08	12	2,418.73	14	2,313.40
Pasco	15	798.48	16	765.69	15	1,462.35	16	1,374.63	15	1,478.40
Moquegua	13	1,228.43	13	1,197.28	16	1,426.01	15	1,451.76	16	1,433.10
Huánuco	14	876.13	15	863.58	17	913.86	18	961.76	17	1,024.10
Huancavelica	16	781.08	17	743.85	20	780.45	19	919.29	18	948.90
Ayacucho	18	738.54	18	693.94	18	843.06	17	980.30	19	875.40
Tumbes	17	761.59	14	901.73	19	789.18	20	775.02	20	861.40
San Martín	22	302.80	21	365.78	21	548.63	21	591.95	21	665.20
Apurímac	19	392.57	20	383.17	23	451.00	22	575.30	22	664.00
Madre de Dios	23	277.61	23	270.09	22	513.40	23	514.39	23	572.20
Ucayali	21	333.85	22	318.75	25	347.92	25	355.53	24	469.90
Amazonas	20	373.91	19	384.64	24	357.79	24	417.45	25	443.20
Loreto	24	98.60	24	71.25	26	72.22	26	72.44	26	83.20
Lima y Callao	1	28,568.35								
Lima			1	27,572.86						

Nota. Tomado de Ministerio de Transportes y Comunicaciones [MTC]. (2015). Información de la Oficina de Estadística. Lima, Perú: MTC.

* Estimado.

Densidad Transporte Aéreo

IC3

Movimiento de Entrada de Pasajeros Nacionales (Aeropuertos / Aeródromos) ÷ Población de la Región

Región	Rank	2009	Rank	2010	Rank	2013	Rank	2014	Rank	2015
Callao			1	2.74	1	3.99	1	4.21	1	4.65
Cusco	2	0.53	3	0.59	3	0.89	3	0.95	2	1.09
Madre de Dios	1	0.78	2	0.72	2	1.04	2	0.99	3	0.98
Arequipa	6	0.25	5	0.38	4	0.51	4	0.53	4	0.58
Tacna	3	0.29	4	0.40	5	0.47	5	0.50	5	0.56
Ucayali	5	0.26	7	0.32	6	0.46	7	0.47	6	0.52
Loreto	4	0.28	6	0.34	7	0.42	6	0.48	7	0.51
Tumbes	8	0.19	8	0.21	8	0.33	9	0.39	8	0.40
San Martín	10	0.14	9	0.19	9	0.33	8	0.39	9	0.38
Piura	12	0.09	12	0.11	10	0.20	10	0.21	10	0.25
Lambayeque	11	0.09	11	0.12	11	0.17	11	0.18	11	0.17
Puno	14	0.06	14	0.07	13	0.11	13	0.12	12	0.14
La Libertad	13	0.07	13	0.08	12	0.12	12	0.13	13	0.13
Ica	9	0.15	10	0.14	14	0.11	14	0.10	14	0.11
Ayacucho	16	0.03	16	0.04	16	0.06	16	0.06	15	0.10
Cajamarca	15	0.04	15	0.06	15	0.08	15	0.08	16	0.09
Huánuco	18	0.01	18	0.01	17	0.04	17	0.05	17	0.06
Apurímac	17	0.02	17	0.02	18	0.03	18	0.02	18	0.02
Junín	20	0.00	21	0.00	19	0.01	19	0.01	19	0.02
Ancash	19	0.01	20	0.01	20	0.01	20	0.01	20	0.01
Moquegua	22	0.00	22	0.00	21	0.00	22	0.00	21	0.00
Amazonas	21	0.00	19	0.01	22	0.00	21	0.00	22	0.00
Lima Provincias										
Lima Metropolitana										
Pasco										
Huancavelica										
Lima y Callao	7	0.20								
Lima										

Transporte Aéreo

IC4

Movimiento de Entrada de Pasajeros Nacionales Aeropuertos / Aeródromos (En Miles)

Región	Rank	2009	Rank	2010	Rank	2013	Rank	2014	Rank	2015
Callao			1	2,585.93	1	3,922.51	1	4,207.30	1	4,714.35
Cusco	2	638.24	2	714.78	2	1,157.20	2	1,239.13	2	1,430.89
Arequipa	3	292.79	3	464.20	3	638.78	3	674.05	3	746.59
Loreto	4	256.23	4	319.40	4	424.17	4	493.35	4	525.16
Piura	5	147.38	5	198.38	5	358.18	5	382.23	5	468.08
San Martín	9	108.89	7	146.22	6	269.44	6	324.79	6	319.89
Ucayali	6	118.01	6	147.32	7	220.18	8	229.45	7	255.38
La Libertad	7	111.62	8	145.09	8	215.36	7	239.85	8	247.43
Lambayeque	10	99.20	9	135.98	9	206.68	9	219.24	9	214.69
Puno	13	82.80	12	91.56	10	158.23	11	166.80	10	196.35
Tacna	12	87.81	10	123.47	11	156.66	10	169.32	11	190.61
Cajamarca	14	63.23	14	88.18	13	122.72	13	125.90	12	135.12
Madre de Dios	11	92.76	13	89.15	12	135.51	12	132.91	13	134.16
Tumbes	15	38.65	15	45.28	15	76.63	14	90.89	14	94.83
Ica	8	110.71	11	106.12	14	86.31	15	79.20	15	84.08
Ayacucho	16	18.10	16	25.92	16	37.06	16	42.51	16	71.80
Huánuco	18	5.97	17	11.23	17	35.30	17	40.99	17	51.74
Junín	20	5.55	19	5.95	18	15.45	18	19.96	18	26.93
Apurímac	17	6.14	18	7.31	18	15.45	19	9.83	19	9.75
Ancash	19	5.61	20	5.92	20	5.86	20	6.83	20	7.79
Amazonas	21	0.80	21	2.10	21	0.22	21	0.46	21	0.14
Moquegua	22	0.09	22	0.11	22	0.11	22	0.10	22	0.11
Lima Provincias										
Lima Metropolitana										
Pasco										
Huancavelica										
Lima y Callao	1	1984.54								
Lima										

Nota. Tomado de Corporación Peruana de Aeropuertos y Aviación Comercial [CORPAC]. (2015). Área de Planeamiento y Proyectos/Estadísticas. Recuperado el 31 de Octubre de 2016, de <http://www.corpac.gob.pe/Main.asp?T=5209>

Tráfico de Carga Internacional en Aeropuertos

IC5

Carga de Salida Internacional Aeroportuario (Miles de Kilogramos)

Región	Rank	2009	Rank	2010	Rank	2013	Rank	2014	Rank	2015
Callao			1	166,393.52	1	195,285.04	1	202,951.05	1	205,026.02
Loreto	3	0.57			2	4.27	2	22.20	2	4.71
Cusco			2	0.30					3	2.35
Arequipa							3	0.27	4	0.07
Tacna					3	0.12				
Madre de Dios										
Ica										
La Libertad										
Ucayali	2	17.12								
Tumbes										
Lima Provincias										
Lima Metropolitana										
San Martín										
Puno										
Piura										
Pasco										
Moquegua										
Lambayeque										
Junín										
Huánuco										
Huancavelica										
Cajamarca										
Ayacucho										
Apurímac										
Ancash										
Amazonas										
Lima y Callao	1	151,995.68								
Lima										

Tráfico de Carga de Exportación en Puertos

IC6

Carga Exportada Según Terminal Portuario (Toneladas Métricas)

Región	Rank	2007	Rank	2009	Rank	2010	Rank	2013	Rank	2015
Callao					1	5,244.00	1	8,560.35	1	10,266.90
Arequipa							2	1,460.37	2	2,161.77
Piura	2	734.00	3	611.00			3	1,104.43	3	1,310.60
Ica	3	334.00	2	627.00	2	630.00	4	407.27	4	497.23
La Libertad	4	238.00	4	486.00	3	459.00	5	363.27	5	475.61
Moquegua	5	234.00	6	141.00	4	195.00	6	332.17	6	199.28
Ancash	6	168.00	5	286.00	5	156.00	7	40.85	7	60.20
Loreto	7	47.00	7	30.00	6	37.00	8	18.02	8	28.68
Lima Provincias										
Lima Metropolitana										
Ucayali										
Tumbes										
Tacna										
San Martín										
Puno										
Pasco										
Madre de Dios										
Lambayeque										
Junín										
Huánuco										
Huancavelica										
Cusco										
Cajamarca										
Ayacucho										
Apurímac										
Amazonas										
Lima y Callao	1	5,439.00	1	6,331.00						
Lima					7	6.00				

INFRAESTRUCTURA / TRANSPORTE / TRÁFICO DE CARGA DE EXPORTACIÓN EN PUERTOS

Nota. Tomado de Autoridad Portuaria Nacional [APN]. (2015). Estadísticas. Recuperado el 31 de octubre de 2016, de <http://www.apn.gob.pe/site/wp-content/uploads/2016/05/pdf/SULY4ERZMKHEOQDZBNWKR9L1OQGD2JWVXB7V.pdf>

2016

PILAR INFRAESTRUCTURA

RESULTADO
POR VARIABLES
DEL FACTOR
TURISMO



ÍNDICE DE
COMPETITIVIDAD
REGIONAL DEL PERÚ



ECENTRUM
GRADUATE BUSINESS SCHOOL
PONTIFICIA UNIVERSIDAD CATÓLICA DEL PERÚ

Hoteles de 1 Estrella

ID1

Número de Camas en Hoteles de 1 Estrella

Región	Rank	2009	Rank	2010	Rank	2013	Rank	2014	Rank	2015
Lima Metropolitana*					1	1,802	1	1,882	1	1,756
Arequipa	2	1,109	2	1,806	2	1,738	2	1,544	2	1,380
Cusco	9	338	9	362	4	687	4	1,059	3	1,204
Ancash	3	778	4	832	3	1,252	3	1,084	4	1,043
Cajamarca	5	394	5	526	8	457	5	816	5	689
Puno	14	218	14	254	6	548	7	625	6	620
Ica	4	765	3	835	5	552	6	643	7	570
La Libertad	16	184	16	144	7	459	12	313	8	540
Lambayeque	8	341	11	330	8	457	9	411	9	475
Huánuco	13	232	12	300	12	338	8	507	10	452
Tacna	7	388	10	339	14	291	15	219	11	389
Ayacucho	12	254	14	254	11	367	10	396	12	384
Callao			6	388	10	368	11	346	13	324
San Martín					18	150	21	104	14	215
Moquegua	10	317	7	387	13	303	16	212	15	209
Junín	6	392	8	373	15	230	14	223	16	180
Pasco	11	261	13	264	17	154	18	133	17	171
Piura	19	29	21	29	16	216	13	265	18	169
Amazonas	15	195	18	115	19	124	19	116	19	167
Lima Provincias*					22	34	23	36	20	142
Loreto	17	116	17	116	20	100	20	110	21	136
Apurímac			20	30	23	30	17	161	22	111
Madre de Dios	18	42	19	42	21	58	22	58	23	58
Huancavelica					24	21	24	21	24	21
Ucayali										
Tumbes										
Lima y Callao	1	3,544								
Lima			1	2,756						

Nota. Tomado de Ministerio de Comercio Exterior y Turismo [MINCETUR]. (2015). Estadísticas e Indicadores. Recuperado el 5 de noviembre de 2016, de <http://consultasenlinea.mincetur.gob.pe/estaTurismo/Index.aspx?po=capacidadOfertada/consulta/fmCapacidadOfertada.aspx?id=9905>
*Estimado 2014

Hoteles de 2 Estrellas

ID2

Número de Camas en Hoteles de 2 Estrellas

Región	Rank		Rank		Rank		Rank		Rank	
Lima Metropolitana*					1	9,928	1	10,137	1	10,200
Arequipa	2	4,438	2	6,240	2	6,100	2	5,773	2	4,622
Lambayeque	4	2,628	5	2,916	3	3,971	3	4,347	3	4,501
La Libertad	6	2,064	8	1,689	5	3,502	4	4,287	4	4,354
Ancash	3	2,819	3	3,184	4	3,913	7	3,611	5	4,094
Cusco	9	1,221	6	1,881	7	3,226	6	4,022	6	3,573
Ica	5	2,609	4	3,162	6	3,335	5	4,144	7	3,170
Tacna	10	1,094	10	1,144	8	1,966	9	2,064	8	2,413
Cajamarca	8	1,268	7	1,864	13	1,072	10	1,470	9	2,098
Piura	11	1,063	12	696	11	1,139	8	2,144	10	1,825
Puno	12	834	11	867	14	1,028	12	1,062	11	1,616
Huánuco	13	751	15	506	10	1,196	13	963	12	865
San Martín	16	325	13	627	12	1,121	15	849	13	851
Junín	7	1,437	9	1,554	9	1,289	11	1,183	14	825
Amazonas	14	525	21	59	16	513	14	884	15	709
Callao			16	411	17	501	17	505	16	524
Moquegua	15	510	14	612	15	525	18	479	17	512
Apurímac	18	228	18	241	22	205	21	364	18	477
Loreto	17	323	17	330	21	262	19	404	19	451
Tumbes	22	46	23	46	20	304	16	520	20	438
Ayacucho	19	215	20	191	19	309	20	402	21	415
Lima Provincias*					18	330	22	337	22	371
Ucayali							24	105	23	127
Pasco	20	95	19	198	23	174	23	185	24	96
Madre de Dios	21	52	22	52	24	40	25	40	25	40
Huancavelica					25	10	26	18	26	10
Lima y Callao	1	9,792								
Lima			1	9,460						

INFRAESTRUCTURA / TURISMO / HOTELES DE 2 ESTRELLAS

Nota. Tomado de Ministerio de Comercio Exterior y Turismo [MINCETUR]. (2015). Estadísticas e Indicadores. Recuperado el 5 de noviembre de 2016, de <http://consultaslinea.mincetur.gob.pe/estaTurismo/Index.aspx?po=capacidadOfertada/consulta/frmCapacidadOfertada.aspx?id=9905>
*Estimado 2014

Hoteles de 3 Estrellas

ID3

Número de Camas en Hoteles de 3 Estrellas

Región	Rank	2009	Rank	2010	Rank	2013	Rank	2014	Rank	2015
Lima Metropolitana*					1	5,716	1	5,602	1	6,349
La Libertad	5	2,006	5	1,990	3	4,128	3	5,221	2	5,651
Cusco	4	2,089	4	3,075	2	4,810	2	5,479	3	4,976
Arequipa	2	3,261	2	4,430	4	4,113	5	4,402	4	3,947
Ica	3	2,582	3	3,365	5	4,010	4	4,445	5	3,890
Cajamarca	8	1,119	6	1,729	10	1,001	9	1,415	6	2,313
Lambayeque	9	1,093	9	1,003	6	1,947	6	1,888	7	2,077
Ancash	7	1,129	7	1,572	7	1,815	7	1,800	8	2,023
Puno	6	1,183	8	1,041	8	1,267	10	1,280	9	1,497
Loreto	10	970	10	941	11	855	11	1,054	10	1,357
Lima Provincias*					17	538	18	527	11	1,070
Tacna	11	590	11	620	12	822	12	881	12	1,004
Ucayali	17	182	14	505	16	581	13	725	13	828
Piura	12	563	15	418	15	618	15	668	14	788
San Martín	13	562	12	597	13	724	16	593	15	638
Ayacucho	15	315	16	412	18	476	17	573	16	578
Tumbes	19	124	17	297	9	1,131	8	1,539	17	511
Amazonas	21	69	19	160	19	437	19	473	18	396
Huánuco	18	177	20	108	20	361	20	347	19	380
Apurímac			21	98	24	130	21	242	20	332
Junín	14	463	13	564	14	704	14	672	21	288
Moquegua	16	217	18	257	22	187	23	145	22	234
Callao					23	140	24	140	23	140
Huancavelica	20	94	22	94	25	94	26	64	24	64
Madre de Dios			23	54	21	189	22	177	25	23
Pasco			24	18	26	53	25	67	26	17
Lima y Callao	1	4,182								
Lima			1	5,281						

Nota. Tomado de Ministerio de Comercio Exterior y Turismo [MINCETUR]. (2015). Estadísticas e Indicadores. Recuperado el 5 de noviembre de 2016, de <http://consultasenlinea.mincetur.gob.pe/estaTurismo/Index.aspx?po=capacidadOfertada/consulta/frmCapacidadOfertada.aspx?id=9905>
*Estimado 2014

Hoteles de 4 Estrellas

ID4

Número de Camas en Hoteles de 4 Estrellas

Región	Rank	2009	Rank	2010	Rank	2013	Rank	2014	Rank	2015
Lima Metropolitana*					1	4,350	1	4,373	1	5,446
Cusco	2	590	5	338	2	1,010	2	953	2	1,501
Tumbes			11	113	7	303	6	397	3	1,395
Ica			6	319	3	783	3	803	4	892
Puno	8	74	2	696	4	722	5	505	5	738
Lambayeque	3	376	3	376	5	445	4	634	6	580
Arequipa	6	221	9	221	8	289	7	379	7	358
Cajamarca	4	353	4	353	6	353	8	298	8	353
Ucayali					14	38	13	57	9	314
La Libertad	5	265	7	265	9	270	11	158	10	282
Piura	7	126	10	174	10	260	10	175	11	261
Callao			8	262	10	260	9	260	12	260
Lima Provincias*					12	150	12	151	13	150
Loreto					15	36	15	48	14	138
San Martín					13	49	14	49	15	49
Tacna										
Pasco										
Moquegua										
Madre de Dios										
Junín										
Huánuco										
Huancavelica										
Ayacucho										
Apurímac										
Ancash										
Amazonas										
Lima y Callao	1	2,715								
Lima			1	3,468						

INFRAESTRUCTURA / TURISMO / HOTELES DE 4 ESTRELLAS

Nota. Tomado de Ministerio de Comercio Exterior y Turismo [MINCETUR]. (2015). Estadísticas e Indicadores. Recuperado el 5 de noviembre de 2016, de <http://consultasenlinea.mincetur.gob.pe/estaTurismo/Index.aspx?po=capacidadOfertada/consulta/frmCapacidadOfertada.aspx?id=9905>
*Estimado 2014

Hoteles de 5 Estrellas

ID5

Número de Camas en Hoteles de 5 Estrellas

Región	Rank	2009	Rank	2010	Rank	2013	Rank	2014	Rank	2015
Lima Metropolitana*					1	5,323	1	5,436	1	6,219
Cusco	2	887	2	1,293	2	1,174	2	1,752	2	1,855
Ica			3	745	3	668	3	636	3	898
La Libertad	3	240			5	240	4	534	4	534
Arequipa	5	154	4	326	4	326	5	346	5	326
Ucayali			6	190	7	190	6	286	6	322
Puno	4	231	5	231	6	231	7	229	7	231
Piura					8	167	8	167	8	167
Loreto	6	90	7	90	9	90	9	103	9	90
Lima Provincias*										
Callao										
Tumbes										
Tacna										
San Martín										
Pasco										
Moquegua										
Madre de Dios										
Lambayeque										
Junín										
Huánuco										
Huancavelica										
Cajamarca										
Ayacucho										
Apurímac										
Ancash										
Amazonas										
Lima y Callao	1	4,412								
Lima			1	4,525						

Nota. Tomado de Ministerio de Comercio Exterior y Turismo [MINCETUR]. (2015). Estadísticas e Indicadores. Recuperado el 5 de noviembre de 2016, de <http://consultaslinea.mincetur.gob.pe/estaTurismo/Index.aspx?po=capacidadOfertada/consulta/frmCapacidadOfertada.aspx?id=9905>
*Estimado 2014

Albergues

ID6

Número de Camas en Albergues

Región	Rank	2009	Rank	2010	Rank	2013	Rank	2014	Rank	2015
Loreto	1	1,076	1	566	1	860	1	578	1	1,128
Lima Metropolitana*					2	190	2	307	2	355
Cusco	5	101	6	95	5	91	4	76	3	278
San Martín	7	51	8	48	8	48	8	54	4	161
Madre de Dios	3	233	4	233	10	32	9	45	5	129
Ancash	9	42			7	51	7	69	6	108
Arequipa	2	246	2	246	4	96	3	100	7	96
Apurímac	11	16	11	16			6	72	8	72
Puno	10	38	9	38	9	35	10	35	9	35
Ica	6	60	7	49	6	72	5	74	9	35
Lima Provincias*									11	24
Ucayali			10	18	11	18	12	18	12	18
Pasco	12	13	5	185	3	98	11	34	12	18
La Libertad									14	16
Huánuco	8	44	12	12						
Callao										
Tumbes										
Tacna										
Piura										
Moquegua										
Lambayeque										
Junín										
Huancavelica										
Cajamarca										
Ayacucho										
Amazonas										
Lima y Callao	4	219								
Lima			3	236						

INFRAESTRUCTURA / TURISMO / ALBERGUES

Nota. Tomado de Ministerio de Comercio Exterior y Turismo [MINCETUR]. (2015). Estadísticas e Indicadores. Recuperado el 5 de noviembre de 2016, de <http://consultasenlinea.mincetur.gob.pe/estaTurismo/Index.aspx?po=capacidadOfertada/consulta/frmCapacidadOfertada.aspx?id=9905>
*Estimado 2014

Otros Establecimientos

ID7

Número de Camas en Establecimientos no Clasificados

Región	Rank	2009	Rank	2010	Rank	2013	Rank	2014	Rank	2015
Lima Metropolitana*					1	79,513	1	77,009	1	70,322
Cusco	2	23,532	2	23,426	2	24,126	2	25,075	2	27,900
Junín	3	12,908	3	13,205	4	15,050	3	16,083	3	18,008
Arequipa	6	10,515	6	10,407	5	13,342	5	14,504	4	17,027
Lima Provincias*					3	15,457	4	14,994	5	16,914
Piura	5	11,194	4	11,506	6	12,366	6	12,148	6	13,840
San Martín	9	7,692	9	7,923	7	9,773	7	11,505	7	12,444
Ica	12	6,405	11	6,575	13	8,445	10	8,954	8	11,032
Ancash	7	9,251	7	9,900	9	8,957	9	9,504	9	10,926
Cajamarca	11	6,680	12	6,308	11	8,775	12	8,566	10	10,007
Loreto	10	7,258	10	7,639	12	8,517	13	8,217	11	9,897
La Libertad	4	11,391	5	11,329	8	8,988	11	8,567	12	9,607
Puno	8	7,858	8	8,088	10	8,869	8	9,670	13	9,421
Huánuco	13	5,639	13	6,273	14	6,004	15	6,842	14	8,371
Ucayali	14	5,479	14	5,499	16	5,695	17	5,763	15	7,090
Tacna	15	4,445	16	4,916	15	5,760	14	7,197	16	6,929
Apurímac	20	3,214	22	2,906	19	4,737	20	4,599	17	6,221
Madre de Dios	18	3,396	19	3,510	18	4,828	16	5,797	18	6,145
Ayacucho	17	4,144	18	3,874	20	4,697	18	5,170	19	5,367
Lambayeque	16	4,272	15	5,036	21	4,399	21	4,259	20	5,128
Pasco	22	2,811	21	3,089	23	3,724	22	4,123	21	4,996
Callao			17	4,416	17	4,887	19	4,712	22	4,991
Amazonas	21	2,861	23	2,895	24	3,298	23	3,434	23	4,401
Tumbes	19	3,364	20	3,458	22	3,767	24	3,239	24	3,834
Moquegua	23	1,562	24	1,808	25	2,716	25	3,069	25	3,353
Huancavelica	24	1,528	25	1,526	26	1,694	26	2,245	26	2,509
Lima y Callao	1	86,800								
Lima			1	82,285						

Nota. Tomado de Ministerio de Comercio Exterior y Turismo [MINCETUR]. (2015). Estadísticas e Indicadores. Recuperado el 5 de noviembre de 2016, de <http://consultasenlinea.mincetur.gob.pe/estaTurismo/Index.aspx?po=capacidadOfertada/consulta/frmCapacidadOfertada.aspx?id=9905>
*Estimado 2014

2016

PILAR INFRAESTRUCTURA

RESULTADO
POR VARIABLES
DEL FACTOR
COMUNICACIÓN



ÍNDICE DE
COMPETITIVIDAD
REGIONAL DEL PERÚ



ECENTRUM
GRADUATE BUSINESS SCHOOL
PONTIFICIA UNIVERSIDAD CATÓLICA DEL PERÚ

Densidad Telefonía Fija

IE1

Número de Teléfonos Fijos ÷ Población de la Región (x 100)

Región	Rank	2009	Rank	2010	Rank	2013	Rank	2014	Rank	2015
Lima Metropolitana					1	20.22	1	19.55	1	18.92
Callao			2	17.04	2	15.63	2	15.24	2	14.69
Arequipa	2	12.05	3	12.05	3	12.07	3	11.87	3	11.65
Ica	4	8.84	5	8.77	5	9.10	6	8.64	4	8.46
Lima Provincias					6	8.96	5	8.70	5	8.46
La Libertad	3	9.84	4	9.85	4	9.29	4	8.78	6	8.21
Tacna	6	8.15	7	7.96	7	8.52	8	8.17	7	8.19
Moquegua	7	7.22	8	7.26	9	7.53	9	7.61	8	7.75
Lambayeque	5	8.76	6	8.69	8	8.41	7	8.23	9	7.64
Ancash	10	6.62	9	6.69	10	7.00	10	6.60	10	6.30
Junín	11	6.10	12	5.74	13	5.45	13	5.35	11	5.33
Tumbes	13	5.27	16	4.85	15	4.89	14	5.01	12	5.20
Piura	9	6.68	11	6.07	11	5.73	11	5.47	13	5.19
Madre de Dios	14	5.01	13	5.70	14	5.19	15	4.77	14	4.93
Loreto	8	6.69	10	6.31	12	5.58	12	5.38	15	4.71
Cusco	15	4.74	15	4.87	17	4.38	16	4.53	16	4.64
Ucayali	12	5.91	14	5.69	16	4.49	17	4.09	17	3.93
San Martín	16	4.03	17	4.08	18	3.41	18	3.11	18	3.04
Huánuco	18	2.66	19	2.59	20	2.54	20	2.62	19	2.63
Ayacucho	17	2.78	18	2.79	19	2.84	19	2.73	20	2.57
Puno	20	2.56	22	2.20	22	2.31	21	2.42	21	2.46
Apurímac	21	2.17	20	2.38	21	2.39	22	2.37	22	2.41
Cajamarca	19	2.56	21	2.36	23	2.24	23	2.11	23	2.11
Pasco	22	2.12	23	1.96	24	1.76	24	1.71	24	1.64
Huancavelica	24	1.05	25	0.96	25	1.17	25	1.25	25	1.24
Amazonas	23	1.67	24	1.74	26	1.01	26	0.86	26	0.78
Lima y Callao	1	19.16								
Lima			1	18.89						

Nota. Tomado de Organismo Supervisor de Inversión Privada en Telecomunicaciones [OSIPTEL]. (2015). Estadísticas Investigaciones y Publicaciones. Recuperado el 02 de noviembre de 2016, de <http://www.osiptel.gob.pe/documentos/1-indicadores-del-servicio-telefonico-fijo>

Telefonía Fija

IE2

Número de Teléfonos Fijos (En Miles)

Región	Rank	2009	Rank	2010	Rank	2013	Rank	2014	Rank	2015
Lima Metropolitana					1	1,739.15	1	1,711.46	1	1,681.91
La Libertad	2	164.88	2	168.14	2	168.56	2	161.29	2	152.74
Arequipa	3	143.69	4	146.12	4	152.00	4	151.12	3	149.97
Callao			3	160.80	3	153.61	3	152.37	4	148.97
Lambayeque	5	100.19	6	100.77	5	104.27	5	102.91	5	96.34
Piura	4	115.11	5	106.06	6	103.94	6	100.10	6	95.70
Lima Provincias					7	84.07	7	81.22	7	79.82
Ancash	7	71.47	8	72.79	8	79.56	8	75.46	8	72.31
Junín	6	76.56	7	72.93	9	72.62	9	71.74	9	71.98
Ica	8	65.10	9	65.75	10	70.18	10	67.30	10	66.59
Cusco	10	56.55	11	58.60	11	56.93	11	59.33	11	61.04
Loreto	9	62.03	10	59.68	12	56.82	12	55.31	12	48.98
Puno	12	33.23	14	28.91	14	32.10	13	34.00	13	34.85
Cajamarca	11	36.07	12	33.41	13	34.09	14	32.12	14	32.33
Tacna	15	24.55	16	24.50	15	28.41	15	27.57	15	28.01
San Martín	13	30.67	13	31.69	16	27.93	16	25.84	16	25.52
Huánuco	16	20.71	17	20.37	18	21.49	17	22.38	17	22.67
Ucayali	14	26.81	15	26.48	17	21.70	18	20.03	18	19.47
Ayacucho	17	17.60	18	17.96	19	19.16	19	18.57	19	17.68
Moquegua	18	12.06	19	12.33	20	13.31	20	13.60	20	13.98
Tumbes	19	10.97	20	10.29	21	11.32	21	11.76	21	12.37
Apurímac	20	8.84	21	9.75	22	10.84	22	10.84	22	11.08
Madre de Dios	23	5.96	22	7.07	23	6.79	23	6.39	23	6.77
Huancavelica	24	4.88	25	4.53	24	5.71	24	6.13	24	6.14
Pasco	22	6.15	24	5.75	25	5.29	25	5.18	25	4.98
Amazonas	21	6.39	23	6.71	26	4.23	26	3.61	26	3.29
Lima y Callao	1	1,864.81								
Lima			1	1,700.75						

Nota. Tomado de Organismo Supervisor de Inversión Privada en Telecomunicaciones [OSIPTEL]. (2015). Estadísticas Investigaciones y Publicaciones. Recuperado el 02 de noviembre de 2016, de <http://www.osiptel.gob.pe/documentos/1-indicadores-del-servicio-telefonico-fijo>

Densidad Telefonía Celular

IE3

Número de Teléfonos Móviles ÷ Población de la Región (x 100)

Región	Rank	2007	Rank	2009	Rank	2010	Rank	2012*	Rank	2015**
Madre de Dios	9	46.27	8	87.34	11	85.61	1	118.44	1	116.73
Arequipa	3	78.67	3	112.71	4	132.19	2	102.56	2	114.44
Moquegua	4	75.68	4	104.40	5	125.64	4	94.95	3	105.64
Lima Metropolitana***							3	94.99	4	105.19
Lima Provincias***							5	92.39	5	105.06
Tacna	2	86.88	1	123.01	1	146.36	8	90.40	6	103.02
Ica	5	64.06	5	99.82	6	119.68	7	90.79	7	100.29
Callao					3	134.93	6	92.00	8	85.39
La Libertad	8	53.55	9	82.43	9	95.62	10	74.24	9	83.91
Cusco	14	37.30	10	74.54	12	85.24	14	67.84	10	82.29
Lambayeque	7	56.35	7	89.28	8	102.93	11	71.75	11	79.92
Tumbes	6	59.09	6	91.51	7	109.54	9	74.25	12	79.10
Junín	12	37.68	11	74.52	10	88.48	15	66.93	13	78.62
Ancash	11	38.06	14	64.85	13	85.03	12	70.21	14	78.17
Puno	10	38.35	12	70.93	14	84.60	13	68.47	15	77.84
Ayacucho	16	30.81	13	67.39	15	77.71	16	60.85	16	77.15
Piura	13	37.53	15	62.85	17	75.03	17	60.61	17	72.65
Ucayali	15	33.74	16	62.19	16	75.08	20	55.00	18	70.30
Pasco	17	28.35	17	55.02	18	66.59	19	55.12	19	69.04
Apurímac	22	17.70	21	39.51	21	54.80	18	57.43	20	68.98
San Martín	19	21.57	18	50.33	19	66.03	22	53.98	21	68.81
Huánuco	20	18.43	20	42.18	22	53.66	21	54.43	22	66.26
Cajamarca	18	24.34	19	48.03	20	63.67	23	53.43	23	66.16
Amazonas	23	14.47	22	33.48	23	45.77	24	44.97	24	58.87
Huancavelica	24	6.21	24	15.75	25	26.55	25	40.92	25	50.13
Loreto	21	17.79	23	31.66	24	39.23	26	31.50	26	43.51
Lima y Callao*	1	88.37	2	122.69						
Lima					2	135.96				

INFRAESTRUCTURA / COMUNICACIONES / DENSIDAD TELEFONÍA CELULAR

Nota. Tomado de Organismo Supervisor de Inversión Privada en Telecomunicaciones [OSIPTEL]. (2015). Estadísticas Investigaciones y Publicaciones. Recuperado el 02 de noviembre de 2016, de <http://www.osiptel.gob.pe/documentos/2-indicadores-del-servicio-movil>

*En Noviembre 2012, la empresa Telefónica Móviles dio de baja 5.8 millones de líneas prepago que no reportaban tráfico.

**2015: Cifras actualizadas sin Líneas en servicio a las que no se pudo asignar un código de área de localización (LAC), por lo que no es posible identificar su ubicación geográfica.

***Estimado

Telefonía Celular

IE4

Número de Teléfonos Móviles (En Miles)

Región	Rank	2007	Rank	2009	Rank	2010	Rank	2012*	Rank	2015**
Lima Metropolitana***							1	8,043.93	1	9,352.10
La Libertad	3	865.88	2	1,381.85	2	1,632.13	2	1,330.18	2	1,560.34
Arequipa	2	906.51	3	1,343.66	3	1,602.80	3	1,277.18	3	1,473.03
Piura	4	629.09	4	1,082.86	4	1,310.66	4	1,090.71	4	1,339.80
Puno	6	486.48	7	920.78	8	1,111.03	5	942.91	5	1,101.97
Cusco	9	436.98	8	889.39	9	1,026.44	9	876.61	6	1,083.52
Junín	7	461.79	6	935.70	7	1,124.55	7	884.38	7	1,061.96
Cajamarca	11	337.84	11	675.63	11	901.64	11	808.85	8	1,012.05
Lambayeque	5	627.12	5	1,021.40	6	1,193.97	8	882.05	9	1,007.45
Lima Provincias***							10	856.25	10	991.61
Ancash	10	404.79	10	700.11	10	924.95	12	792.99	11	897.93
Callao					5	1,273.04	6	891.62	12	865.81
Ica	8	456.06	9	735.33	12	896.85	13	693.22	13	789.44
San Martín	15	157.18	13	382.56	13	512.60	15	435.30	14	578.57
Huánuco	17	140.49	15	328.60	16	422.59	14	457.75	15	570.17
Ayacucho	13	188.71	12	426.28	14	499.51	16	405.30	16	531.27
Loreto	14	158.65	16	293.64	17	371.03	17	317.21	17	452.23
Tacna	12	250.89	14	370.66	15	450.50	18	297.34	18	352.15
Ucayali	16	145.80	17	282.30	18	349.27	19	262.71	19	348.32
Apurímac	21	71.53	20	160.95	20	224.10	20	259.49	20	316.50
Amazonas	22	54.40	22	127.85	23	176.15	22	187.77	21	248.78
Huancavelica	24	28.24	24	73.37	24	125.17	21	197.87	22	248.13
Pasco	20	79.51	21	159.26	22	195.82	25	164.02	23	209.99
Moquegua	18	122.26	19	174.42	21	213.47	24	166.02	24	190.65
Tumbes	19	118.37	18	190.41	19	232.30	23	169.47	25	188.00
Madre de Dios	23	50.69	23	103.96	25	106.21	26	151.18	26	160.29
Lima y Callao*	1	8,238.13	1	11,941.10						
Lima					1	12,238.39				

Nota. Tomado de Organismo Supervisor de Inversión Privada en Telecomunicaciones [OSIPTEL]. (2015). Estadísticas Investigaciones y Publicaciones. Recuperado el 02 de noviembre de 2016, de <http://www.osiptel.gob.pe/documentos/2-indicadores-del-servicio-movil>

*En Noviembre 2012, la empresa Telefónica Móviles dio de baja 5.8 millones de líneas prepago que no reportaban tráfico

**2015: Cifras actualizadas sin Líneas en servicio a las que no se pudo asignar un código de área de localización (LAC), por lo que no es posible identificar su ubicación geográfica.

***Estimado

2016

PILAR PERSONAS

RESULTADO
POR VARIABLES
DEL FACTOR
EDUCACIÓN ESCOLAR



ÍNDICE DE
COMPETITIVIDAD
REGIONAL DEL PERÚ



ECENTRUM
GRADUATE BUSINESS SCHOOL
PONTIFICIA UNIVERSIDAD CATÓLICA DEL PERÚ

Logro en Comprensión de Textos Escritos

PA1

Porcentaje de Estudiantes de 2do Grado de Primaria que Alcanzaron el Nivel 2
(Estudiantes que Lograron el Aprendizaje del Grado) en Comprensión de Textos Escritos.

Región	Rank	2009	Rank	2010	Rank	2013	Rank	2014	Rank	2015
Tacna	3	35.40	2	47.80	2	60.30	2	67.34	1	78.10
Moquegua	2	37.10	3	44.08	1	63.70	1	69.10	2	73.90
Arequipa	1	38.20	1	48.10	3	47.40	3	61.01	3	65.20
Callao			6	37.57	5	41.20	4	57.58	4	64.70
Lima Metropolitana					4	46.40	5	55.76	5	61.20
Ica	5	30.00	5	39.80	6	37.20	6	49.23	6	58.20
Lima Provincias					7	36.10	8	45.88	7	54.30
Piura	9	21.00	11	26.19	12	30.30	7	47.61	8	51.80
Junín	8	24.20	9	28.60	8	34.40	9	44.45	9	51.70
Puno	11	18.20			17	25.20	12	42.40	10	50.60
Cusco	14	15.40	13	23.98	16	25.50	16	36.44	11	48.80
Ayacucho					20	21.80	18	34.58	12	48.30
Pasco	10	20.80	12	25.57	11	31.10	10	43.24	13	46.90
Lambayeque	7	25.60	7	34.98	10	31.40	11	43.09	14	46.60
Tumbes	12	17.90	8	28.83	13	27.50	14	38.93	15	43.30
Ancash	13	17.80	14	22.16	18	23.50	19	33.95	15	43.30
Amazonas	15	15.00	15	18.62	13	27.50	13	39.35	17	43.10
La Libertad	6	25.90	10	26.31	9	32.00	15	38.41	18	42.50
Madre de Dios	16	12.40	18	16.33	22	17.70	20	33.61	19	40.00
Cajamarca					19	23.30	21	31.62	20	37.10
San Martín	17	11.20	16	17.23	15	26.70	17	35.71	21	36.70
Apurímac	19	8.20	17	16.35	21	19.60	22	31.07	22	36.20
Huancavelica			19	15.01	23	17.30	23	28.75	23	36.10
Huánuco	18	10.10	21	12.37	24	17.00	24	26.44	24	31.90
Ucayali	20	6.10	20	14.43	25	16.80	25	21.84	25	29.00
Loreto	21	4.50	22	5.02	26	7.60	26	13.16	26	18.10
Lima y Callao	4	33.70								
Lima			4	40.34						

Logro en Pruebas de Matemática

PA2

Porcentaje de Estudiantes de 2do grado de Primaria que Alcanzaron el Nivel 2
(Estudiantes que Lograron el Aprendizaje del Grado) en Pruebas de Matemática

Región	Rank	2009	Rank	2010	Rank	2013	Rank	2014	Rank	2015
Tacna	3	23.30	1	29.94	2	40.90	2	51.05	1	53.50
Moquegua	1	26.80	3	24.51	1	43.30	1	52.68	2	45.00
Callao			7	16.40	8	18.90	7	31.92	3	35.10
Ica	4	22.00	4	24.42	6	21.30	5	32.18	4	34.60
Puno	10	12.50	18	10.93	12	16.30	9	30.20	5	32.80
Junín	6	17.50	12	12.99	7	19.20	10	30.13	6	32.20
Amazonas	12	11.30	19	9.84	3	23.80	3	35.11	7	32.00
Piura	11	11.50	16	11.85	11	16.50	11	29.72	8	31.80
Arequipa	2	23.70	2	25.31	5	21.50	4	32.88	8	31.80
Ayacucho			14	12.08	20	10.10	12	25.60	10	30.10
Pasco	9	13.40	15	11.98	9	18.40	6	32.01	11	29.70
Lima Metropolitana					4	23.30	8	31.30	12	29.00
Lima Provincias					10	18.10	13	24.57	13	27.80
Cusco	15	8.80	10	13.48	14	14.50	14	24.54	14	27.70
Cajamarca			9	13.62	16	13.50	15	23.41	15	26.00
Ancash	13	10.70	13	12.94	19	10.90	21	17.81	16	24.60
La Libertad	5	17.70	11	13.15	13	16.00	18	21.78	17	23.20
Huancavelica			17	11.78	21	9.70	19	21.02	18	22.90
Tumbes	14	10.30	8	14.36	17	12.40	22	17.38	19	21.90
Lambayeque	8	14.80	6	16.76	18	11.80	16	22.65	19	21.90
San Martín	17	5.70	23	6.16	15	14.00	17	22.12	21	19.80
Madre de Dios	19	4.20	22	6.18	24	5.40	23	17.05	22	17.60
Apurímac	16	6.90	20	8.55	22	9.50	20	20.77	22	17.60
Huánuco	18	5.20	21	6.67	23	8.40	24	15.98	24	17.20
Ucayali	20	1.60	24	4.06	25	5.10	25	7.84	25	10.30
Loreto	21	1.10	25	1.02	26	1.90	26	4.81	26	5.80
Lima y Callao	7	17.40								
Lima			5	16.99						

PERSONAS / EDUCACIÓN ESCOLAR / LOGRO EN PRUEBAS DE MATEMÁTICA

Nota. Tomado de Ministerio de Educación [MINEDU]. (2015). Resultados de la Evaluación Censal de Estudiantes 2015 - ECE 2015. Lima, Perú: MINEDU.

2016

PILAR PERSONAS

RESULTADO
POR VARIABLES
DEL FACTOR
EDUCACIÓN SUPERIOR



ÍNDICE DE
COMPETITIVIDAD
REGIONAL DEL PERÚ



ECENTRUM
GRADUATE BUSINESS SCHOOL
PONTIFICIA UNIVERSIDAD CATÓLICA DEL PERÚ

Densidad de Graduados de Universidad

PB1

Número de Graduados de Universidad Pública y Privada ÷ Población de la Región (x 1,000)

Región	Rank	2007	Rank	2009	Rank	2010	Rank	2012
La Libertad	4	3.85	5	3.58	5	3.44	1	6.49
Lambayeque	2	4.51	1	5.63	1	5.39	2	6.03
Ancash	1	4.87	2	4.65	2	4.50	3	4.79
Lima Metropolitana							4	4.74
Tacna	3	4.25	3	3.92	3	3.75	5	3.99
Moquegua	23	0.25	23	0.24			6	3.64
Arequipa	6	3.31	7	3.21	7	3.13	7	3.57
Puno	12	1.57	10	2.20	11	2.16	8	2.89
Cusco	7	2.76	8	2.86	9	2.56	9	2.83
Junín	8	2.58	11	2.07	10	2.28	10	2.76
Pasco	10	2.19	4	3.61	4	3.56	11	2.69
Huánuco	11	2.18	12	1.87	13	1.56	12	2.24
Ayacucho	13	1.25	13	1.45	14	1.41	13	1.76
Apurímac	19	0.81	16	1.17	16	1.26	14	1.76
Callao					12	1.67	15	1.75
Ica	9	2.43	9	2.60	8	2.56	16	1.75
Piura	17	0.91	17	1.06	15	1.28	17	1.53
Loreto	14	1.12	14	1.25	19	0.77	18	1.36
Huancavelica	20	0.65	19	0.64	18	0.78	19	1.22
Lima Provincias							20	1.21
Tumbes	15	1.04	15	1.19	17	1.12	21	1.14
Ucayali	16	0.93	18	0.79	22	0.53	22	0.89
Cajamarca	21	0.47	21	0.60	20	0.58	23	0.74
Madre de Dios	24	0.22	24	0.20			24	0.62
San Martín	18	0.85	22	0.54	23	0.52	25	0.59
Amazonas	22	0.28	20	0.61	21	0.56	26	0.31
Lima y Callao	5	3.47	6	3.31				
Lima					6	3.41		

Número de Graduados de Universidad

PB2

Número de Graduados de Universidad Pública y Privada

Región	Rank	2007	Rank	2009	Rank	2010	Rank	2012
Lima Metropolitana							1	40,136
La Libertad	2	6,233	3	6,006	2	7,759	2	11,632
Lambayeque	4	5,019	2	6,436	4	4,299	3	7,416
Ancash	3	5,174	4	5,023	3	5,351	4	5,409
Arequipa	5	3,818	5	3,822	5	4,292	5	4,447
Puno	8	1,990	7	2,859	6	3,684	6	3,985
Cusco	6	3,228	6	3,413	7	3,118	7	3,659
Junín	7	3,164	8	2,593	8	3,050	8	3,649
Piura	11	1,527	10	1,834	9	2,378	9	2,752
Huánuco	10	1,665	11	1,456	11	1,853	10	1,880
Callao					13	1,465	11	1,700
Loreto	13	998	13	1,159	15	1,155	12	1,367
Ica	9	1,728	9	1,915	10	2,097	13	1,336
Tacna	12	1,228	12	1,182	12	1,531	14	1,312
Ayacucho	14	763	15	919	17	965	15	1,175
Lima Provincias							16	1,125
Cajamarca	15	648	16	851	14	1,271	17	1,121
Pasco	17	613	14	1,044	16	1,043	18	801
Apurímac	19	328	17	475	18	843	19	794
Moquegua	23	40	23	40	19	636	20	636
Huancavelica	20	297	20	297	20	548	21	589
San Martín	16	621	18	410	21	423	22	476
Ucayali	18	402	19	357	22	289	23	426
Tumbes	21	209	21	247	24	248	24	261
Amazonas	22	105	22	233	23	273	25	131
Madre de Dios	24	24	24	24	25	55	26	79
Lima y Callao	1	32,331	1	32,170				
Lima					1	34,212		

PERSONAS / EDUCACIÓN SUPERIOR / NÚMERO DE GRADUADOS DE UNIVERSIDAD

Nota. Tomado de Asamblea Nacional de Rectores [ANR]. (2012). Información de la Oficina de Estadística e Informática de la Asamblea Nacional de Rectores. Lima, Perú.

Densidad de Titulados de Universidad

PB3

Número de Titulados de Universidad Pública y Privada ÷ Población de la Región (x 1,000)

Región	Rank	2007	Rank	2009	Rank	2010	Rank	2012
La Libertad	6	2.34	7	2.19	7	2.24	1	4.31
Lambayeque	4	2.63	1	4.44	1	4.17	2	3.94
Ancash	1	3.75	3	3.34	2	3.19	3	3.62
Lima Metropolitana							4	3.10
Tacna	2	2.86	2	3.45	3	3.01	5	2.92
Arequipa	3	2.64	5	2.60	5	2.47	6	2.79
Apurímac	15	0.72	18	0.72	18	0.65	7	2.65
Pasco	12	1.32	4	2.91	4	2.80	8	2.61
Moquegua	22	0.32	22	0.31			9	2.29
Junín	10	1.93	8	2.01	11	1.71	10	2.02
Huánuco	7	2.11	11	1.95	12	1.30	11	1.76
Cusco	8	2.06	9	2.00	8	1.92	12	1.69
Puno	11	1.69	12	1.82	10	1.74	13	1.50
Callao					13	1.17	14	1.42
Tumbes	14	0.96	13	1.28	14	1.16	15	1.01
Ayacucho	17	0.72	16	1.02	16	0.96	16	0.98
Piura	13	0.98	14	1.11	15	1.03	17	0.98
Lima Provincias							18	0.93
Ica	9	1.99	10	1.97	9	1.89	19	0.89
Huancavelica	18	0.59	19	0.58	20	0.56	20	0.87
Loreto	16	0.72	15	1.08	17	0.89	21	0.85
Ucayali	19	0.44	17	0.76	19	0.61	22	0.54
Cajamarca	20	0.43	20	0.57	21	0.45	23	0.49
Amazonas	24	0.07	24	0.07	23	0.07	24	0.43
San Martín	21	0.40	21	0.47	22	0.44	25	0.36
Madre de Dios	23	0.26	23	0.25			26	0.27
Lima y Callao	5	2.45	6	2.31				
Lima					6	2.39		

Nota. Tomado de Asamblea Nacional de Rectores [ANR]. (2012). Información de la Oficina de Estadística e Informática de la Asamblea Nacional de Rectores. Lima, Perú.

Número de Titulados de Universidad

PB4

Número de Titulados de Universidad Pública y Privada

Región	Rank	2007	Rank	2009	Rank	2010	Rank	2012
Lima Metropolitana							1	26,247
La Libertad	3	3,780	3	3,601	2	5,606	2	7,724
Lambayeque	5	2,925	2	5,013	3	4,101	3	4,840
Ancash	2	3,992	4	3,582	4	3,789	4	4,086
Arequipa	4	3,043	5	3,049	5	3,193	5	3,478
Junín	7	2,362	6	2,491	8	2,185	6	2,667
Cusco	6	2,412	7	2,359	7	2,394	7	2,186
Puno	8	2,145	8	2,336	6	2,823	8	2,069
Piura	9	1,637	9	1,890	10	1,651	9	1,755
Huánuco	10	1,610	10	1,500	11	1,618	10	1,484
Callao					12	1,066	11	1,376
Apurímac	18	292	19	292	18	577	12	1,197
Tacna	12	827	12	1,018	13	1,004	13	961
Lima Provincias							14	866
Loreto	13	644	13	980	14	962	15	857
Pasco	16	370	14	828	16	750	16	778
Cajamarca	14	596	15	794	15	896	17	740
Ica	11	1,419	11	1,428	9	1,855	18	676
Ayacucho	15	441	16	635	17	644	19	655
Huancavelica	19	267	20	267	20	398	20	422
Moquegua	22	51	22	51	19	400	21	400
San Martín	17	294	17	349	21	323	22	294
Ucayali	21	191	18	337	22	242	23	258
Tumbes	20	192	21	261	23	202	24	231
Amazonas	23	28	23	28	24	162	25	178
Madre de Dios	23	28	23	28	25	11	26	35
Lima y Callao	1	22,879	1	21,976				
Lima					1	23,898		

PERSONAS / EDUCACIÓN SUPERIOR / NÚMERO DE TITULADOS DE UNIVERSIDAD

Nota. Tomado de Asamblea Nacional de Rectores [ANR]. (2012). Información de la Oficina de Estadística e Informática de la Asamblea Nacional de Rectores. Lima, Perú.

2016

PILAR PERSONAS

RESULTADO
POR VARIABLES
DEL FACTOR
FORMACIÓN LABORAL



ÍNDICE DE
COMPETITIVIDAD
REGIONAL DEL PERÚ



ECENTRUM
GRADUATE BUSINESS SCHOOL
PONTIFICIA UNIVERSIDAD CATÓLICA DEL PERÚ

Densidad de Centros de Formación Tecnológica

PC1

Número de Centros de Formación Tecnológica ÷ Población de la Región (x 100,000)

Región	Rank	2009	Rank	2010	Rank	2013	Rank	2014	Rank	2015
Moquegua	1	7.18	1	7.06	1	5.66	1	5.60	1	6.09
Arequipa	2	4.87	2	4.78	2	3.89	2	4.08	2	4.43
Ancash	3	4.17	3	4.04	3	3.70	4	3.59	3	3.74
Ica	5	3.94	7	3.87	4	3.63	3	3.72	4	3.68
Apurímac	6	3.93	4	3.91	5	3.52	5	3.50	5	3.49
Pasco	10	3.45	11	3.40	6	3.34	6	3.31	6	3.29
Tacna	4	3.98	5	3.90	7	3.30	7	3.26	7	3.22
Huancavelica	14	3.22	14	3.18	8	3.08	8	3.05	8	3.03
Ucayali	12	3.30	12	3.22	14	2.69	15	2.65	9	3.03
San Martín	8	3.55	9	3.48	11	2.81	10	2.89	10	2.97
Lambayeque	7	3.85	6	3.88	15	2.66	11	2.80	11	2.93
Madre de Dios	20	2.52	13	3.22	9	3.06	9	2.98	12	2.91
Ayacucho	15	3.00	16	2.96	10	2.82	12	2.79	13	2.76
Junín	9	3.50	10	3.46	12	2.78	13	2.76	14	2.74
Cusco	11	3.35	8	3.49	13	2.77	14	2.67	15	2.73
Cajamarca	19	2.63	19	2.68	18	2.43	17	2.43	16	2.68
La Libertad	13	3.28	15	3.16	16	2.65	16	2.45	17	2.63
Amazonas	17	2.88	18	2.86	17	2.62	18	2.37	18	2.60
Lima Provincias					21	2.13	20	2.25	19	2.44
Puno	18	2.77	20	2.67	19	2.30	19	2.35	20	2.40
Piura	16	2.96	17	2.92	20	2.20	21	2.24	21	2.22
Loreto	22	2.26	22	2.33	24	1.87	23	1.85	22	1.92
Huánuco	23	2.18	23	2.16	23	1.89	22	1.87	23	1.86
Lima Metropolitana					22	1.95	24	1.82	24	1.82
Tumbes	24	1.92	24	1.89	25	1.73	25	1.70	25	1.68
Callao			25	1.27	26	0.71	26	0.60	26	0.79
Lima y Callao	21	2.46								
Lima			21	2.58						

Nota. Tomado de Ministerio de Educación [MINEDU]. (2015). Unidad de Estadística Educativa -ESCALE. Recuperado el 02 de noviembre de 2016. Información 2009, corresponde a junio de 2010. Información 2010, corresponde a octubre de 2011.

Número de Centros de Formación Tecnológica

PC2

Número de Centros de Formación Tecnológica

Región	Rank	2009	Rank	2010	Rank	2013	Rank	2014	Rank	2015
Lima Metropolitana					1	168	1	159	1	162
Arequipa	2	58	2	58	2	49	2	52	2	57
La Libertad	3	55	3	54	3	48	3	45	3	49
Ancash	5	45	6	44	4	42	4	41	4	43
Piura	4	51	4	51	5	40	4	41	5	41
Cajamarca	9	37	9	38	6	37	6	37	5	41
Lambayeque	6	44	5	45	9	33	8	35	7	37
Junín	6	44	6	44	6	37	6	37	7	37
Cusco	8	40	8	42	8	36	8	35	9	36
Puno	10	36	10	35	10	32	10	33	10	34
Ica	11	29	11	29	11	28	11	29	11	29
San Martín	12	27	12	27	12	23	12	24	12	25
Lima Provincias					13	20	13	21	13	23
Loreto	13	21	13	22	14	19	14	19	14	20
Ayacucho	14	19	14	19	14	19	14	19	15	19
Huánuco	15	17	15	17	16	16	16	16	16	16
Apurímac	16	16	16	16	16	16	16	16	16	16
Ucayali	17	15	17	15	19	13	19	13	18	15
Huancavelica	17	15	17	15	18	15	18	15	18	15
Tacna	19	12	19	12	20	11	20	11	20	11
Moquegua	19	12	19	12	22	10	21	10	20	11
Amazonas	21	11	22	11	20	11	21	10	20	11
Pasco	22	10	23	10	22	10	21	10	23	10
Callao			19	12	24	7	24	6	24	8
Tumbes	23	4	24	4	25	4	25	4	25	4
Madre de Dios	24	3	24	4	25	4	25	4	25	4
Lima y Callao	1	239								
Lima			1	232						

PERSONAS / FORMACIÓN LABORAL / NÚMERO DE CENTROS DE FORMACIÓN TECNOLÓGICA

Nota. Tomado de Ministerio de Educación [MINEDU]. (2015). Unidad de Estadística Educativa -ESCALE. Recuperado el 02 de noviembre de 2016. Información 2009, corresponde a junio de 2010. Información 2010, corresponde a octubre de 2011.

Densidad de Centros de Formación Ocupacional

PC3

Número de Centros de Educación Ocupacional ÷ Población de la Región (x 100,000)

Región	Rank	2009	Rank	2010	Rank	2013	Rank	2014	Rank	2015
Moquegua	2	13.17	2	12.95	1	17.54	1	17.36	1	17.18
Arequipa	1	14.51	1	14.27	2	14.22	2	14.61	2	14.53
Tumbes	3	11.53	3	11.32	3	11.66	3	12.36	3	12.62
Ayacucho	4	9.49	5	9.33	4	10.24	4	9.98	4	10.46
Lima Provincias					5	9.91	5	9.64	5	9.85
Tacna	9	7.63	10	7.47	7	9.00	7	8.59	6	9.65
Pasco	7	9.33	7	9.18	6	9.01	6	9.27	7	9.21
Apurímac	8	8.10	8	8.07	9	7.70	9	7.23	8	9.15
Cusco	5	9.47	4	9.38	8	8.84	8	8.56	9	8.51
Ica	10	7.60	9	7.47	11	7.00	10	6.93	10	7.11
La Libertad	6	9.42	6	9.31	10	7.50	11	6.86	11	6.67
Junín	11	7.01	11	6.92	12	6.54	12	6.26	12	6.07
Ancash	14	5.28	14	5.24	13	5.99	13	5.51	13	5.83
Huancavelica	19	4.29	19	4.24	19	4.72	14	5.29	14	5.66
Piura	21	3.77	21	3.72	14	5.24	15	5.08	15	5.31
Amazonas	15	5.24	15	5.20	17	5.01	18	4.99	16	4.97
Puno	18	4.39	18	4.34	18	4.89	17	4.99	17	4.94
Loreto	12	6.04	12	5.92	16	5.01	16	5.05	18	4.91
Ucayali	17	4.85	17	4.73	20	4.55	19	4.70	19	4.84
Lima Metropolitana					15	5.02	20	4.52	20	4.36
Lambayeque	16	5.07	16	5.00	21	4.52	21	4.40	21	4.20
Huánuco	20	3.85	20	3.81	22	3.89	23	3.16	22	3.49
Callao			25	2.54	24	2.95	22	3.40	23	3.16
Cajamarca	24	2.91	24	2.90	23	3.16	24	3.08	24	3.14
San Martín	23	3.16	23	3.09	25	2.57	25	2.77	25	2.85
Madre de Dios	22	3.36	22	3.22	26	2.29	26	2.24	26	2.18
Lima y Callao	13	5.48								
Lima			13	5.65						

Nota. Tomado de Ministerio de Educación [MINEDU]. (2015). Unidad de Estadística Educativa -ESCALE. Recuperado el 2 de noviembre de 2016. Información 2009, corresponde a junio de 2010. Información 2010, corresponde a octubre de 2011.

Número de Centros de Educación Ocupacional

PC4

Número de Centros de Educación Ocupacional

Región	Rank	2009	Rank	2010	Rank	2013	Rank	2014	Rank	2015
Lima Metropolitana					1	432	1	396	1	388
Arequipa	2	173	2	173	2	179	2	186	2	187
La Libertad	3	158	3	159	3	136	3	126	3	124
Cusco	4	113	4	113	4	115	4	112	4	112
Piura	6	65	6	65	5	95	5	93	5	98
Lima Provincias					6	93	6	90	6	93
Junín	5	88	5	88	7	87	7	84	7	82
Ayacucho	7	60	7	60	8	69	9	68	8	72
Puno	9	57	9	57	9	68	8	70	9	70
Ancash	9	57	9	57	9	68	10	63	10	67
Ica	11	56	11	56	12	54	12	54	11	56
Lambayeque	8	58	8	58	11	56	11	55	12	53
Loreto	11	56	11	56	13	51	13	52	13	51
Cajamarca	13	41	13	41	14	48	14	47	14	48
Apurímac	14	33	14	33	15	35	16	33	15	42
Tacna	19	23	20	23	18	30	18	29	16	33
Callao			17	24	19	29	15	34	17	32
Moquegua	20	22	21	22	17	31	17	31	18	31
Tumbes	17	24	17	24	20	27	18	29	19	30
Huánuco	15	30	15	30	16	33	21	27	19	30
Pasco	16	27	16	27	20	27	20	28	21	28
Huancavelica	22	20	23	20	22	23	22	26	21	28
Ucayali	20	22	21	22	23	22	23	23	23	24
San Martín	17	24	17	24	24	21	23	23	23	24
Amazonas	22	20	23	20	24	21	25	21	25	21
Madre de Dios	24	4	25	4	26	3	26	3	26	3
Lima y Callao	1	533								
Lima			1	508						

PERSONAS / FORMACIÓN LABORAL / NÚMERO DE CENTROS DE EDUCACIÓN OCUPACIONAL

Nota. Tomado de Ministerio de Educación [MINEDU]. (2015). Unidad de Estadística Educativa -ESCALE. Recuperado el 02 de noviembre de 2016. Información 2009, corresponde a junio de 2010. Información 2010, corresponde a octubre de 2011.

2016

PILAR PERSONAS

RESULTADO
POR VARIABLES
DEL FACTOR
LOGROS EDUCATIVOS



ÍNDICE DE
COMPETITIVIDAD
REGIONAL DEL PERÚ



ECENTRUM
GRADUATE BUSINESS SCHOOL
PONTIFICIA UNIVERSIDAD CATÓLICA DEL PERÚ

Estudios Alcanzados

PD1

Año Promedio de Estudios Alcanzado por la Población de 15 y más Años de Edad

Región	Rank	2009	Rank	2010	Rank	2013	Rank	2014	Rank	2015
Lima Metropolitana*					1	11.60	1	11.59	1	12.01
Ica	5	10.31	5	10.54	2	10.80	2	10.90	2	10.90
Arequipa	2	10.66	2	10.87	2	10.80	4	10.70	2	10.90
Callao			3	10.81	2	10.80	3	10.80	4	10.80
Tacna	3	10.56	4	10.74	5	10.70	6	10.50	5	10.60
Moquegua	4	10.31	6	10.46	6	10.60	4	10.70	6	10.50
Lima Provincias*					10	9.85	8	9.92	7	10.32
Lambayeque	10	9.35	12	9.56	11	9.70	9	9.90	8	10.00
Tumbes	9	9.39	8	9.77	11	9.70	9	9.90	9	9.90
Junín	7	9.67	9	9.72	7	10.00	7	10.00	9	9.90
Pasco	8	9.40	10	9.60	8	9.90	14	9.60	11	9.80
Madre de Dios	6	9.75	7	9.89	8	9.90	9	9.90	11	9.80
Puno	16	8.98	14	9.36	11	9.70	12	9.70	13	9.70
La Libertad	13	9.10	11	9.58	15	9.60	12	9.70	13	9.70
Cusco	11	9.15	15	9.29	11	9.70	15	9.50	15	9.50
Ucayali	15	9.04	16	9.19	17	9.30	17	9.20	16	9.40
Apurímac	17	8.61	21	8.75	19	9.20	19	9.10	16	9.40
Ancash	14	9.07	13	9.38	16	9.50	15	9.50	16	9.40
Piura	12	9.11	17	9.06	17	9.30	17	9.20	19	9.10
Loreto	18	8.59	20	8.86	21	9.00	19	9.10	20	9.00
Ayacucho	19	8.59	18	9.02	20	9.10	21	8.90	20	9.00
Huancavelica	23	7.93	23	8.18	24	8.50	25	8.30	22	8.70
San Martín	20	8.42	19	8.87	22	8.70	22	8.50	23	8.50
Huánuco	22	8.03	22	8.24	22	8.70	23	8.40	23	8.50
Amazonas	21	8.06	25	8.10	25	8.30	23	8.40	23	8.50
Cajamarca	24	7.76	24	8.14	25	8.30	25	8.30	26	8.20
Lima y Callao	1	10.76								
Lima			1	10.90						

Nota. Tomado de Instituto Nacional de Estadística e Informática [INEI]. (2015). Sistema de Información Regional para la Toma de Decisiones.

Recuperado el 2 de noviembre de 2016, de <http://webinei.inei.gov.pe:8080/SIRTOD/inicio.html#>

* Estimado.

Analfabetismo

PD2

Porcentaje de Analfabetismo

Región	Rank	2009	Rank	2010	Rank	2013	Rank	2014	Rank	2015
Callao			1	2.85	2	2.20	1	1.90	1	2.10
Lima Metropolitana*					1	1.99	2	2.14	2	2.14
Ica	5	5.51	7	4.93	3	3.20	3	2.70	3	2.70
Tumbes	3	4.60	4	4.17	4	3.50	5	3.70	4	3.00
Madre de Dios	4	4.70	5	4.54	6	3.70	6	4.20	5	3.80
Tacna	2	4.49	3	4.00	4	3.50	4	3.40	6	3.90
Ucayali	6	5.80	9	5.39	11	5.60	11	6.00	7	4.60
Arequipa	7	6.29	6	4.74	7	4.40	8	4.60	8	4.70
Lima Provincias*					8	4.54	7	4.30	9	4.75
Moquegua	8	7.00	8	5.37	9	4.70	9	4.80	10	4.80
Junín	11	9.12	12	7.14	11	5.60	15	6.60	11	5.80
Lambayeque	12	9.40	15	8.36	14	6.40	13	6.30	11	5.80
La Libertad	13	9.47	14	8.16	14	6.40	11	6.00	13	6.00
Pasco	16	11.31	13	7.46	13	6.20	13	6.30	14	6.30
San Martín	10	8.60	11	6.97	16	7.70	17	8.10	15	6.80
Piura	14	10.20	16	9.36	17	7.90	16	7.70	16	7.60
Loreto	9	8.40	10	5.70	10	5.40	10	5.30	17	7.70
Amazonas	15	11.10	17	9.61	19	9.30	19	9.50	18	8.60
Puno	20	16.96	19	11.68	20	10.00	20	10.50	19	9.40
Ancash	17	13.80	18	11.32	18	9.00	18	9.10	20	9.50
Ayacucho	21	19.40	22	14.90	22	13.40	21	12.70	21	11.50
Cusco	18	14.17	20	12.66	21	11.40	21	12.70	21	11.50
Huánuco	22	20.20	25	18.56	26	16.00	24	13.40	23	12.70
Cajamarca	19	16.95	21	14.88	24	14.20	23	13.10	24	13.10
Apurímac	23	20.75	23	16.39	25	15.20	26	17.10	25	13.80
Huancavelica	24	21.63	24	18.47	23	13.80	25	15.60	26	14.30
Lima y Callao	1	3.74								
Lima			2	3.33						

PERSONAS / LOGROS EDUCATIVOS / ANALFABETISMO

Nota. Tomado de Instituto Nacional de Estadística e Informática [INEI]. (2015). Sistema de Información Regional para la Toma de Decisiones. Recuperado el 2 de noviembre de 2016, de <http://webinei.inei.gob.pe:8080/SIRTOD/inicio.html#>

* Estimado.

2016

PILAR PERSONAS

RESULTADO
POR VARIABLES
DEL FACTOR
SALUD



ÍNDICE DE
COMPETITIVIDAD
REGIONAL DEL PERÚ



ECENTRUM
GRADUATE BUSINESS SCHOOL
PONTIFICIA UNIVERSIDAD CATÓLICA DEL PERÚ

Expectativa de Vida

PE1

Expectativa de Vida en Años

Región	Rank	2009	Rank	2010	Rank	2013	Rank	2014	Rank	2014*
Callao			1	79.50	1	77.82	1	77.90	1	77.90
Lima Metropolitana*					2	77.64	2	77.64	2	77.85
Ica	2	75.20	3	75.20	3	77.18	3	77.20	3	77.20
Arequipa	5	74.30	6	74.30	4	76.43	4	76.51	4	76.51
Lambayeque	7	73.30	8	73.30	5	76.24	5	76.32	5	76.32
Moquegua	4	74.70	5	74.70	6	75.96	6	76.02	6	76.02
La Libertad	6	74.10	7	74.10	7	75.79	7	75.88	7	75.88
Tacna	3	75.00	4	75.00	8	74.42	8	74.49	8	74.49
Tumbes	8	72.70	9	72.70	9	74.24	9	74.33	9	74.33
Piura	15	69.60	16	69.60	10	74.15	10	74.25	10	74.25
Lima Provincias*					12	74.01	12	74.02	11	74.21
Ancash	10	71.50	11	71.50	11	74.03	11	74.10	12	74.10
Cajamarca	11	70.40	12	70.40	13	73.15	13	73.24	13	73.24
Madre de Dios	12	70.30	13	70.30	14	72.41	14	72.54	14	72.54
Junín	13	70.20	14	70.20	15	72.08	15	72.13	15	72.13
Loreto	19	68.30	20	68.30	16	71.93	16	72.05	16	72.05
Huánuco	18	68.50	19	68.50	17	71.77	17	71.86	17	71.86
Pasco	14	69.70	15	69.70	18	71.64	18	71.75	18	71.75
San Martín	9	71.70	10	71.70	19	71.56	19	71.68	19	71.68
Ucayali	17	68.90	18	68.90	20	71.11	20	71.22	20	71.22
Ayacucho	20	65.70	21	65.70	21	71.04	21	71.14	21	71.14
Amazonas	16	69.30	17	69.30	22	70.73	22	70.86	22	70.86
Puno	22	64.70	23	64.70	23	70.56	23	70.68	23	70.68
Cusco	23	64.30	24	64.30	24	70.46	24	70.64	24	70.64
Apurímac	20	65.70	21	65.70	25	70.43	25	70.56	25	70.56
Huancavelica	24	61.40	25	61.40	26	70.02	26	70.14	26	70.14
Lima y Callao	1	78.50								
Lima			2	78.40						

PERSONAS / SALUD / EXPECTATIVA DE VIDA

Nota. Tomado de Instituto Nacional de Estadística e Informática [INEI]. (2014). Sistema de Información Regional para la Toma de Decisiones. Recuperado el 2 de noviembre de 2016, de <http://webinei.inei.gob.pe:8080/SIRTOD/inicio.html#>
Entre el 2007 - 2012 , información correspondiente al periodo 2005-2010. * Estimación actualizada.

Afluencia a un Seguro de Salud

PE2

Porcentaje de la Población Afiliada a Algún Seguro de Salud

Región	Rank	2009	Rank	2010	Rank	2013	Rank	2014	Rank	2015
Huancavelica	1	82.91	2	88.30	2	87.40	1	91.80	1	94.50
Apurímac	2	82.73	1	89.10	1	89.90	2	90.80	2	90.60
Ayacucho	3	81.99	3	85.30	3	80.80	3	85.80	3	87.80
Amazonas	13	63.05	8	68.30	6	75.20	4	80.80	4	87.00
San Martín	7	67.16	6	74.60	12	66.40	8	77.00	5	83.70
Cajamarca	6	68.62	6	74.60	5	77.60	7	77.10	6	82.60
Tumbes	10	64.93	15	65.00	11	68.70	9	76.60	7	81.10
Huánuco	4	77.87	5	81.90	4	80.20	6	78.20	8	80.20
Loreto	5	76.05	4	83.60	7	74.20	5	79.50	9	80.10
Pasco	18	56.40	19	62.10	14	64.60	16	67.60	10	76.90
Callao			16	64.30	9	70.20	10	75.10	11	76.70
Cusco	11	64.83	10	67.70	8	70.90	11	72.20	12	76.50
Lima Provincias*					13	65.43	13	69.04	13	74.27
Moquegua	15	61.70	12	66.80	16	62.80	18	66.40	14	74.20
Ancash	20	55.08	17	63.30	10	68.90	12	71.60	15	74.10
Ucayali	12	63.96	9	67.80	19	61.80	21	61.30	16	70.90
Lambayeque	9	66.64	14	65.80	23	56.90	20	61.60	17	70.60
Piura	14	62.78	13	66.00	20	61.70	14	68.20	18	70.30
La Libertad	8	66.68	11	67.30	15	64.10	14	68.20	18	70.30
Lima Metropolitana*					17	62.20	17	66.56	20	69.66
Puno	17	57.44	22	54.00	21	60.70	19	62.90	21	68.70
Junín	24	45.59	25	51.30	24	53.80	23	59.70	22	65.70
Ica	19	55.86	20	60.10	18	61.90	22	61.10	23	63.90
Madre de Dios	22	49.14	24	51.60	25	46.50	25	52.10	24	62.00
Arequipa	16	57.76	18	62.50	22	57.10	24	55.90	25	60.90
Tacna	23	46.69	23	51.90	26	44.00	26	48.00	26	55.10
Lima y Callao	21	53.60								
Lima			21	54.10						

PERSONAS / SALUD / AFILIACIÓN A UN SEGURO DE SALUD

Nota. Tomado de Instituto Nacional de Estadística e Informática [INEI]. (2015). Sistema de Información Regional para la Toma de Decisiones. Recuperado el 2 de noviembre de 2016, de <http://webinei.inei.gob.pe:8080/SIRTOD/inicio.html#>

* Estimado.

Desnutrición

PE3

Porcentaje de Menores de 5 años con Desnutrición Crónica (Patrón de Referencia National Center for Health Statistics)

Región	Rank	2009	Rank	2010	Rank	2013	Rank	2014	Rank	2015
Tacna	1	2.10	1	2.38	1	1.09	1	2.01	1	1.93
Moquegua	2	4.20	2	4.76	3	3.44	3	3.34	2	1.99
Lima Metropolitana*					4	3.96	2	2.26	3	3.24
Callao					2	2.53	4	3.60	4	4.09
Ica	4	8.10	4	7.65	6	4.57	5	4.00	5	4.52
Arequipa	6	8.50	6	8.18	7	5.85	6	4.13	6	5.22
Madre de Dios	5	8.40	5	7.75	8	8.52	9	7.47	7	6.14
Tumbes	7	10.00	7	9.47	5	4.51	7	4.87	8	6.53
Lima Provincias*					11	13.44	8	6.49	9	6.82
Puno	10	19.80	10	18.95	13	15.26	12	12.63	10	9.14
San Martín	11	20.90	12	19.68	10	10.21	11	11.37	11	9.63
Lambayeque	8	12.90	8	13.01	9	10.18	10	10.45	12	9.93
La Libertad	12	21.10	11	19.26	17	18.35	16	16.29	13	11.83
Cusco	21	31.70	19	29.07	14	16.40	13	12.86	14	12.41
Ancash	14	23.10	14	23.72	12	14.77	14	14.61	15	12.63
Ayacucho	20	31.20	20	30.29	22	22.04	21	20.40	16	14.55
Junín	19	28.80	17	24.89	16	18.10	17	17.04	17	14.78
Piura	9	16.00	9	16.13	15	17.64	15	16.03	18	15.43
Loreto	16	23.70	16	24.88	20	20.65	18	18.21	19	15.69
Apurímac	17	28.50	21	30.92	24	22.91	23	22.14	20	15.99
Pasco	17	28.50	18	24.91	19	19.84	19	18.83	21	16.09
Cajamarca	22	31.90	23	32.01	25	27.43	24	24.85	22	16.94
Ucayali	15	23.30	15	24.26	18	18.42	22	21.22	23	17.65
Amazonas	13	22.20	13	20.28	21	21.45	25	26.01	24	17.80
Huánuco	23	32.70	22	31.05	23	22.05	20	19.48	25	18.89
Huancavelica	24	42.90	24	44.66	26	34.93	26	28.14	26	26.46
Lima y Callao	3	5.40								
Lima			3	6.17						

Nota. Tomado de Perú: Encuesta Demográfica y de Salud Familiar 2015. INEI. Recuperado el 05 de noviembre de 2016, de https://www.inei.gob.pe/media/MenuRecursivo/publicaciones_digitales/Est/Lib1356/index.html
Información del año 2007 corresponde al año 2005, 2007 y 1er. Trimestre 2008. * Estimado.

2016

PERFILES
REGIONALES
DEL ICRP



ÍNDICE DE
COMPETITIVIDAD
REGIONAL DEL PERÚ



ECENTRUM
GRADUATE BUSINESS SCHOOL
PONTIFICIA UNIVERSIDAD CATÓLICA DEL PERÚ

Amazonas

Índice de Competitividad Regional del Perú

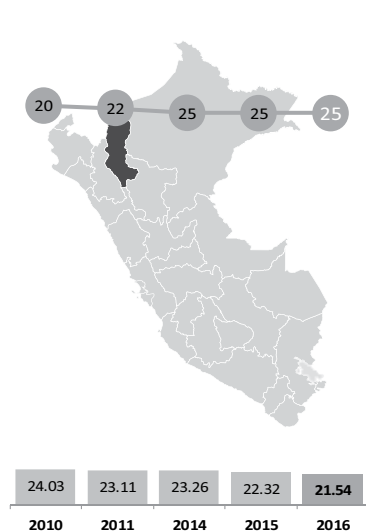

Rank 2016	Región	2010	2011	2014	2015	2016
22	Huánuco	25.27	25.34	25.98	26.55	26.97
23	Ayacucho	23.24	24.03	24.11	25.65	26.84
24	Cajamarca	22.92	22.54	23.37	23.50	23.01
25	Amazonas	24.03	23.11	23.26	22.32	21.52
26	Huancavelica	17.14	17.65	18.22	19.51	20.00

Pilar	Amazonas ICRP 2016	Media Nacional ICRP 2016	Dif. Ptos.	Dif. en %
Economía	21.5	27.2	× -5.65	× -20.77%
Empresas	15.3	44.4	× -29.04	× -65.44%
Gobierno	34.7	39.5	× -4.83	× -12.21%
Infraestructura	9.0	20.8	× -11.77	× -56.65%
Personas	27.0	41.0	× -13.95	× -34.05%

Resultados por Pilares para Amazonas

Resultados por Factores para Amazonas

Desempeño Regional por Factores: Amazonas vs. Promedio Nacional del ICRP 2016

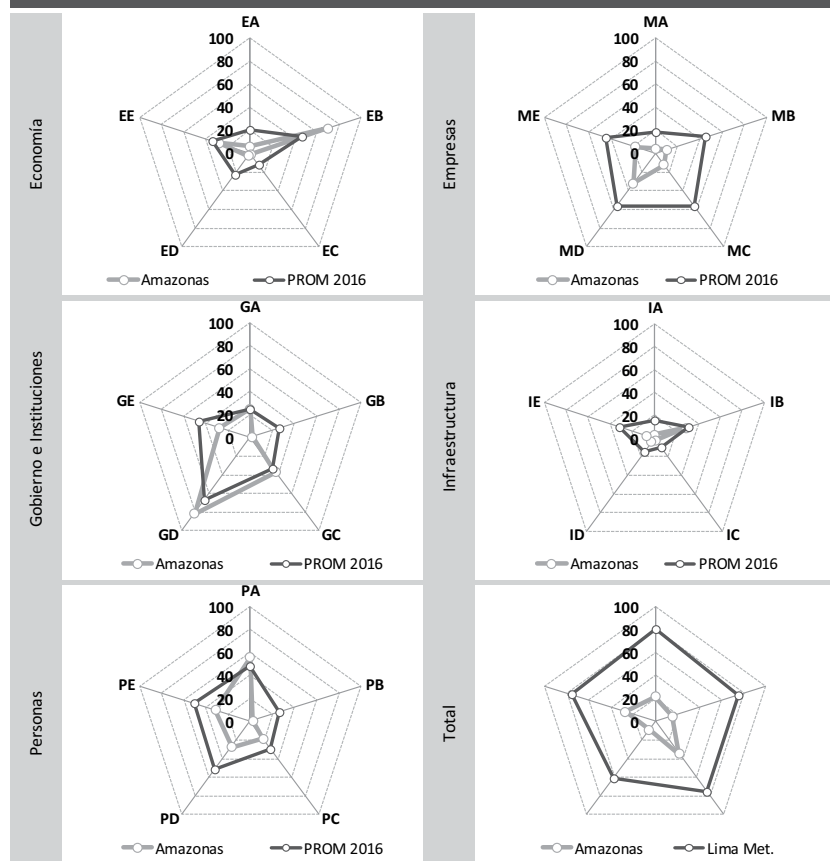

Desempeño por Factores	ICRP 2016	Rank 2016
Economía		
EA: Tamaño	6.09	22
EB: Crecimiento	69.47	5
EC: Exportación	1.19	23
ED: Diversificación	2.62	24
EE: Empleo	28.31	19
Empresas		
MA: Productividad	4.11	25
MB: Ambiente de Negocios	10.17	26
MC: Habilidades Gerenciales	12.48	26
MD: Innovación	31.93	22
ME: Generación del Empleo	17.98	25
Gobierno e Instituciones		
GA: Recursos	25.06	11
GB: Autonomía	1.88	26
GC: Gasto	37.08	8
GD: Seguridad	81.76	8
GE: Justicia	27.69	22
Infraestructura		
IA: Energía	2.87	26
IB: Red Vial	28.69	16
IC: Transporte	2.28	26
ID: Turismo	4.00	21
IE: Comunicación	7.18	25
Personas		
PA: Educación Escolar	55.51	9
PB: Educación Superior	2.25	26
PC: Formación Laboral	18.62	22
PD: Logros Educativos	27.26	21
PE: Salud	31.46	25
Total		
Economía	21.54	17
Empresas	15.34	26
Gobierno	34.69	18
Infraestructura	9.01	22
Personas	27.02	21

Amazonas

Resultados Comparados por Factores

FACTOR	ICRP 2016		ICRP 2015		ICRP 2014		ICRP 2011		ICRP 2010	
1 Seguridad (Gobierno)	8	81.8 ◀+	7	79.9 ◀+	7	83.8 ◀+	3	92.7 ◀+	3	90.5 ◀+
2 Crecimiento (Economía)	5	69.5 ◀+	5	76.0 ◀+	4	77.6 ◀+	8	59.2 ◀+	8	50.5 ◀+
3 Educación Escolar (Personas)	9	55.5 ◀+	7	51.2 ◀+	13	41.4 ◀+	16	35.6 ◀+	14	41.3 ◀+
4 Gasto (Gobierno)	8	37.1 ◀+	5	44.1 ◀+	4	55.4 ◀+	4	58.3 ◀+	3	61.0 ◀+
5 Innovación (Empresas)	22	31.9 ◀+	22	36.1 ◀+	22	42.3 ◀+	20	44.2 ◀+	16	47.4 ◀+
6 Salud (Personas)	25	31.5 ◀+	22	34.7 ◀+	19	43.5 ◀+	16	47.6 ◀+	16	48.4 ◀+
7 Red Vial (Infraestructura)	16	28.7	16	27.3	18	22.6	22	10.5	21	9.5
8 Empleo (Economía)	19	28.3	19	28.8 ◀+	7	34.0 ◀+	4	39.4 ◀+	11	31.8 ◀+
9 Justicia (Gobierno)	22	27.7	21	32.2 ◀+	20	28.3	24	17.1	23	24.3
10 Logros Educativos (Personas)	21	27.3	21	26.2	21	26.5	20	31.1 ◀+	18	35.1 ◀+
11 Recursos (Gobierno)	11	25.1	14	21.3	15	15.8	10	15.7	9	15.0
12 Formación Laboral (Personas)	22	18.6	21	18.9	20	18.6	19	17.0	19	13.6
13 Generación del Empleo (Empresas)	25	18.0	25	19.2	24	20.4	25	21.3	22	24.1
14 Habilidades Gerenciales (Empresas)	26	12.5	25	19.0	25	28.9 ◀+	21	38.3 ◀+	12	52.0 ◀+
15 Ambiente de Negocios (Empresas)	26	10.2	26	7.8	26	3.5 ◀-	25	5.9	24	14.0
16 Comunicación (Infraestructura)	25	7.2	25	7.2	25	7.9	24	9.7	23	9.0
17 Tamaño (Economía)	22	6.1	22	6.5	22	6.8	22	6.3	22	6.3
18 Productividad (Empresas)	25	4.1	24	5.0	24	5.7	24	4.8	23	5.2
19 Turismo (Infraestructura)	21	4.0	21	3.9 ◀-	23	3.1 ◀-	23	2.3 ◀-	18	2.5 ◀-
20 Energía (Infraestructura)	26	2.9 ◀-	26	2.9 ◀-	26	2.7 ◀-	25	3.0 ◀-	24	3.3 ◀-
21 Diversificación (Economía)	24	2.6 ◀-	25	2.1 ◀-	25	1.7 ◀-	22	3.5 ◀-	18	4.9
22 Transporte (Infraestructura)	26	2.3 ◀-	26	2.2 ◀-	26	2.2 ◀-	25	2.3 ◀-	24	2.1 ◀-
23 Educación Superior (Personas)	26	2.3 ◀-	26	2.3 ◀-	25	3.3 ◀-	23	4.8	22	3.4 ◀-
24 Autonomía (Gobierno)	26	1.9 ◀-	26	2.0 ◀-	24	4.2	24	6.1	23	4.5
25 Exportación (Economía)	23	1.2 ◀-	24	1.2 ◀-	24	1.2 ◀-	25	1.0 ◀-	20	1.1 ◀-

| Promedio

■ El 75% superior

■ El 75% inferior

◀+ Factor > 75% percentil

◀- Factor < 25% percentil

Amazonas

Variables del Índice de Competitividad Regional del Perú

PILAR 1: Economía	Valor 2016	Rank 2016	
Tamaño			
Producto Bruto Interno Real (Millones de Soles Base 1994)	S/ 1,625.21	23	⊗
Producto Bruto Interno Real (Soles Base 1994) ÷ Población de la Región	S/ 3,845.47	20	⊗
Crecimiento			
Tasa de Crecimiento Acumulada del Producto Bruto Interno Real 2015/2012 (Soles Base 1994) (x 100)	11.17	15	!
Tasa de Crecimiento Acumulada del Producto Bruto Interno Real Per Cápita 2015/2012 (Soles Base 1994) (x 100)	9.82	12	!
Exportación			
Número de DUAs (Declaración Única de Aduanas)	16	26	⊗
Peso Neto (Millones de Kilogramos) de las Exportaciones Definitivas no Tradicionales (Partidas con Valor Total Mayor a USD 2,000,000)	0.19	26	⊗
Valor FOB Millones de USD de las Exportaciones Definitivas no Tradicionales (Partidas con Valor Total Mayor a USD 2,000,000)	USD 0.69	26	⊗
Valor FOB USD de las Exportaciones Definitivas no Tradicionales (Partidas con Valor Total Mayor a USD 2,000,000) ÷ Producto Bruto Interno Corriente USD (x100)	0.06	26	⊗
Diversificación			
Número de Países de Destino de las Exportaciones no Tradicionales (Partidas con Valor Total Mayor a USD 2,000,000)	5	26	⊗
Número de Partidas Arancelarias de las Exportaciones no Tradicionales (Partidas con Valor Total Mayor a USD 2,000,000)	6	24	⊗
Empleo			
Ingreso Promedio Mensual de la PEA Ocupada por Categoría Ocupacional: Asalariado Privado (Soles)	S/ 762.00	24	⊗
Ingreso Promedio Mensual de la PEA Ocupada por Categoría Ocupacional: Empleador (Soles)	S/ 1,559.00	21	⊗
Ingreso Promedio Mensual de la PEA Ocupada por Categoría Ocupacional: Independiente (Soles)	S/ 601.00	17	!
Población Económicamente Activa Ocupada (En Miles)	226.43	21	⊗
Población Económicamente Activa Ocupada ÷ Población en Edad de Trabajar (x 100)	76.14	7	!

Amazonas

VARIABLES DEL ÍNDICE DE COMPETITIVIDAD REGIONAL DEL PERÚ

PILAR 2: Empresas	Valor 2016	Rank 2016	
Productividad			
Población Económicamente Activa Ocupada de 14 a más Años	223,719.50	21	⊗
Producto Bruto Interno Corrientes (Soles) ÷ Población Económicamente Activa Ocupada	S/ 16,743.0	21	⊗
Ambiente de Negocios			
¿En su Región Nacen Empresas Regularmente?	3.03	21	⊗
¿Es Fácil Sacar Adelante una Empresa en su Región?	2.38	26	⊗
¿Las Empresas en su Región son Exitosas?	2.64	25	⊗
Créditos y Depósitos (Soles) ÷ Producto Bruto Interno Corriente (Soles)	0.21	24	⊗
Número de Empresas con más de 10 Trabajadores	59	25	⊗
Número de Oficinas de Empresas Bancarias ÷ Población de la Región (x 100,000)	5.92	24	⊗
Habilidades Gerenciales			
¿El Empresario en su Región Planifica a Largo Plazo?	2.56	23	⊗
¿El Empresario en su Región Tiene Capacidad de Responder a Cambios que Afectan su Negocio?	2.74	25	⊗
¿El Empresario en su Región Tiene Capacidad para Exportar sus Productos?	2.80	21	⊗
¿La Calidad de los Gerentes en su Región es Buena?	2.78	22	⊗
Innovación			
¿El Empresario en su Región se Esfuerza por Crear Permanentemente Nuevos Productos o Servicios?	2.98	21	⊗
¿En su Región Existen Casos de Empresas / Personas Innovadoras?	2.68	25	⊗
¿En su Región Existen Productos / Servicios Innovadores?	3.53	1	✓
¿Las Empresas en su Región Mejoran Permanentemente sus Técnicas y Procesos?	3.08	12	!
Generación del Empleo			
¿El Nivel Salarial en las Empresas de su Región es Adecuado?	2.21	26	⊗
¿El Trabajador Independiente Tiene Oportunidades de Trabajo en su Región?	2.96	16	!
¿Las Empresas en su Región Ofrecen Empleo Estable o Fijo?	2.58	16	!
¿Las Empresas en su Región Tienen Puestos Bien Remunerados?	2.50	15	!
¿Los Sobrecostos Laborales Limitan la Generación de Empleo en las Empresas de su Región?	3.55	23	⊗

Amazonas

VARIABLES DEL ÍNDICE DE COMPETITIVIDAD REGIONAL DEL PERÚ

PILAR 3: Gobierno	Valor 2016	Rank 2016	
Recursos			
Presupuesto Institucional Modificado (Millones de Soles)	S/ 2,157.60	20	⊗
Presupuesto Institucional Modificado (Soles) ÷ Población de la Región	S/ 5,105.19	10	!
Autonomía			
Recursos Directamente Recaudados por las Entidades Públicas y Administrados Directamente por Estas (Soles) ÷ Población de la Región	S/ 125.78	23	⊗
Recursos Directamente Recaudados por las Entidades Públicas y Administrados Directamente por Estas (Soles) ÷ Presupuesto Institucional Modificado (Soles) (x 100)	S/ 2.46	26	⊗
Gasto			
Gasto Ejecutado Devengado (Millones de Soles)	S/ 1,961.24	20	⊗
Gasto Ejecutado Devengado (Soles) ÷ Presupuesto Institucional Modificado (Soles) (x100)	90.90	3	✓
Seguridad			
Denuncias por Comisión de Delitos ÷ Población de la Región (x 1,000)	5.97	9	!
Intervenciones por Comisión de Faltas Registradas por la PNP ÷ Población de la Región (x 1,000)	3.22	5	✓
Número de Hechos Terroristas Registrados por la DIGIMIN			
Justicia			
Expedientes Resueltos por cada 1,000 Habitantes	27.46	21	⊗
Número de Expedientes Resueltos por los Órganos Jurisdiccionales del Poder Judicial ÷ Número de Expedientes Ingresados a los Órganos Jurisdiccionales del Poder Judicial (x 100)	88.04	18	!
PILAR 4: Infraestructura			
Energía			
Facturación de Energía Eléctrica a Clientes Libres (Miles USD) ÷ Número de Clientes Libres de las Empresas de Energía Eléctrica			
Facturación de Energía Eléctrica a Clientes Regulados (Miles USD) ÷ Número de Clientes Regulados de las Empresas de Energía Eléctrica	S/ 0.19	23	⊗
Número de Clientes Libres de las Empresas de Energía Eléctrica			
Número de Clientes Regulados de las Empresas de Energía Eléctrica (En Miles)	56	22	⊗
Producción de Energía Eléctrica (Gw.H)	62.32	20	⊗

Amazonas

Variables del Índice de Competitividad Regional del Perú

Red Vial			
Longitud de la Red Vial Nacional Asfaltada (Kilómetros)	823.25	11	!
Longitud de la Red Vial Nacional Asfaltada (Kilómetros) ÷ Longitud de la Red Vial Nacional Total (Kilómetros)	0.97	5	!
Longitud de la Red Vial Departamental Asfaltada (Kilómetros)	31.28	20	!
Longitud de la Red Vial Departamental Asfaltada (Kilómetros) ÷ Longitud de la Red Vial Departamental Total (Kilómetros)	0.04	20	!
Longitud de la Red Vial Vecinal Asfaltada (Kilómetros)			
Longitud de la Red Vial Vecinal Asfaltada (Kilómetros) ÷ Longitud de la Red Vial Vecinal Total (Kilómetros)			
Transporte			
Carga de Salida Internacional Aeroportuario (Miles de Kilogramos)			
Carga Exportada Según Terminal Portuario (Toneladas Métricas)			
Entrada de Pasajeros de Transporte Terrestre Interprovincial (En Miles)	443.20	25	⊗
Entrada de Pasajeros de Transporte Terrestre Interprovincial ÷ Población de la Región	1.05	23	⊗
Movimiento de Entrada de Pasajeros Nacionales (Aeropuertos / Aeródromos) ÷ Población de la Región	0.00	22	⊗
Movimiento de Entrada de Pasajeros Nacionales Aeropuertos / Aeródromos (En Miles)	0.14	21	⊗
Turismo			
Número de Camas en Albergues			
Número de Camas en Establecimientos No Clasificados	4,401	23	⊗
Número de Camas en Hoteles de 1 Estrella	167	19	⊗
Número de Camas En Hoteles de 2 Estrellas	709	15	!
Número de Camas en Hoteles de 3 Estrellas	396	18	⊗
Número de Camas en Hoteles de 4 Estrellas			
Número de Camas en Hoteles de 5 Estrellas			
Comunicación			
Número de Teléfonos Fijos (En Miles)	3.29	26	⊗
Número de Teléfonos Fijos ÷ Población de la Región (x 100)	0.78	26	⊗
Número de Teléfonos Móviles (En Miles)	248.78	21	⊗
Número de Teléfonos Móviles ÷ Población de la Región (x 100)	58.87	24	⊗

Amazonas

VARIABLES DEL ÍNDICE DE COMPETITIVIDAD REGIONAL DEL PERÚ

PILAR 4: Personas	Valor 2016	Rank 2016	
Educación Escolar			
Porcentaje de Estudiantes de 2do Grado de Primaria que Alcanzaron el Nivel 2 (Estudiantes que Lograron el Aprendizaje del Grado) en Comprensión de Textos Escritos.	43.10	17	!
Porcentaje de Estudiantes de 2do grado de Primaria que Alcanzaron el Nivel 2 (Estudiantes que Lograron el Aprendizaje del Grado) en Pruebas de Matemática	32.00	7	✓
Educación Superior			
Número de Graduados de Universidad Pública y Privada	131	25	✗
Número de Graduados de Universidad Pública y Privada ÷ Población de la Región (x 1,000)	0.31	26	✗
Número de Titulados de Universidad Pública y Privada ÷ Población de la Región (x 1,000)	0	24	✗
Número de Titulados de Universidad Pública y Privada	178.00	25	✗
Formación Laboral			
Número de Centros de Educación Ocupacional	21	25	✗
Número de Centros de Educación Ocupacional ÷ Población de la Región (x 100,000)	4.97	16	!
Número de Centros de Formación Tecnológica	11	20	✗
Número de Centros de Formación Tecnológica ÷ Población de la Región (x 100,000)	2.60	18	!
Logros Educativos			
Año Promedio de Estudios Alcanzado por la Población de 15 y más Años de Edad	8.50	23	✗
Porcentaje de Analfabetismo	8.60	18	✗
Salud			
Expectativa de Vida en Años	70.86	22	✗
Porcentaje de Menores de 5 años con Desnutrición Crónica (Patrón de Referencia National Center for Health Statistics)	17.80	24	✗
Porcentaje de la Población Afiliada a Algún Seguro de Salud	87.00	4	✓

Ancash

Índice de Competitividad Regional del Perú

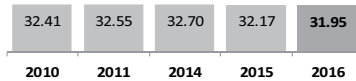
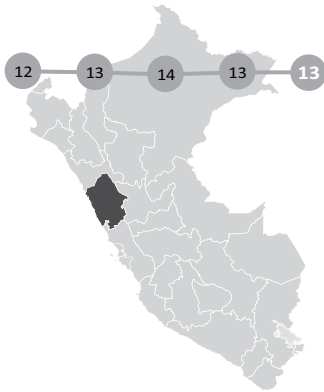

Rank 2016	Región	2010	2011	2014	2015	2016
10	Piura	36.13	35.60	34.72	34.91	35.34
11	Cusco	32.61	33.58	34.75	34.96	35.06
12	Tumbes	34.94	35.11	33.42	32.70	32.97
13	Ancash	32.41	32.55	32.70	32.17	31.95
14	Madre de Dios	32.33	33.80	33.55	31.93	31.34
15	Junín	30.97	31.56	31.10	30.11	29.81
16	Puno	26.98	30.33	31.58	29.97	29.67

Pilar	Ancash ICRP 2016	Media Nacional ICRP 2016	Dif. Ptos.	Dif. en %
Economía	22.6	27.2	X -4.60	X -16.94%
Empresas	38.1	44.4	X -6.25	X -14.08%
Gobierno	36.6	39.5	X -2.93	X -7.41%
Infraestructura	19.2	20.8	X -1.61	X -7.75%
Personas	43.3	41.0	✓ 2.32	✓ 5.66%

Resultados por Pilares para Ancash

Desempeño Regional por Factores: Ancash vs. Promedio Nacional del ICRP 2016

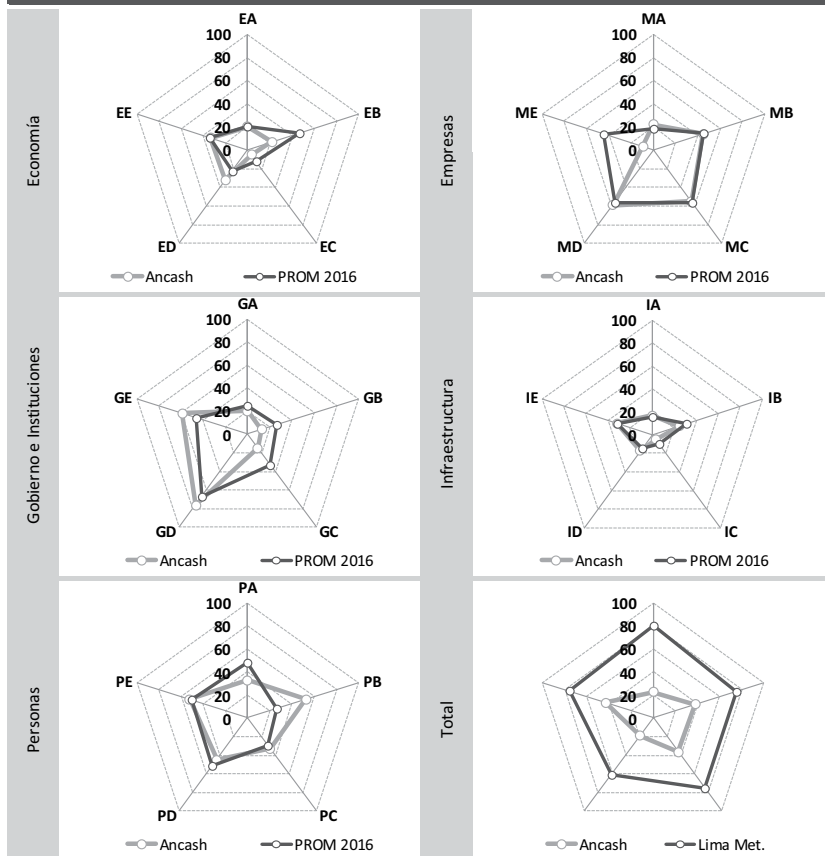

Resultados por Factores para Ancash

Desempeño por Factores	ICRP 2016	Rank 2016
Economía		
EA: Tamaño	20.22	8
EB: Crecimiento	21.86	23
EC: Exportación	5.10	11
ED: Diversificación	32.19	7
EE: Empleo	33.51	14
Empresas		
MA: Productividad	22.11	8
MB: Ambiente de Negocios	45.04	14
MC: Habilidades Gerenciales	55.23	16
MD: Innovación	59.04	15
ME: Generación del Empleo	9.21	26
Gobierno e Instituciones		
GA: Recursos	20.21	15
GB: Autonomía	12.68	15
GC: Gasto	14.84	23
GD: Seguridad	76.12	9
GE: Justicia	59.10	11
Infraestructura		
IA: Energía	16.57	7
IB: Red Vial	24.58	18
IC: Transporte	5.17	16
ID: Turismo	17.50	6
IE: Comunicación	32.03	11
Personas		
PA: Educación Escolar	32.84	21
PB: Educación Superior	52.81	4
PC: Formación Laboral	32.95	8
PD: Logros Educativos	45.12	17
PE: Salud	52.71	10
Total		
Economía	22.58	15
Empresas	38.12	20
Gobierno	36.59	16
Infraestructura	19.17	14
Personas	43.29	10

Ancash

Resultados Comparados por Factores

FACTOR	ICRP 2016		ICRP 2015		ICRP 2014		ICRP 2011		ICRP 2010	
1 Seguridad (Gobierno)	9	76.1 ◀+	9	77.4 ◀+	9	76.7 ◀+	13	73.1 ◀+	15	73.2 ◀+
2 Justicia (Gobierno)	11	59.1 ◀+	5	61.9 ◀+	3	56.5 ◀+	11	44.1	8	46.9 ◀+
3 Innovación (Empresas)	15	59.0 ◀+	16	57.7 ◀+	15	57.3 ◀+	14	58.3 ◀+	12	56.4 ◀+
4 Habilidades Gerenciales (Empresas)	16	55.2 ◀+	17	54.6 ◀+	17	54.4 ◀+	16	47.5 ◀+	17	35.2
5 Educación Superior (Personas)	4	52.8 ◀+	4	52.8 ◀+	4	53.6 ◀+	3	54.4 ◀+	3	53.9 ◀+
6 Salud (Personas)	10	52.7 ◀+	10	53.8 ◀+	11	51.8 ◀+	20	44.4	19	44.9
7 Logros Educativos (Personas)	17	45.1	17	44.6	17	42.1	17	44.3	17	44.3
8 Ambiente de Negocios (Empresas)	14	45.0	15	45.1	13	44.5	18	36.1	20	23.8
9 Empleo (Economía)	14	33.5	15	30.3	15	28.1	15	30.2	14	29.8
10 Formación Laboral (Personas)	8	32.9	7	33.3	9	31.9	12	27.7	12	25.2
11 Educación Escolar (Personas)	21	32.8	20	30.0	17	33.6	13	42.1	12	43.8
12 Diversificación (Economía)	7	32.2	7	29.3	9	23.7	9	22.0	8	21.1
13 Comunicación (Infraestructura)	11	32.0	11	32.1	11	32.7	11	33.3	11	32.2
14 Red Vial (Infraestructura)	18	24.6	18	25.4	14	31.4	11	34.5	6	44.4
15 Productividad (Empresas)	8	22.1	6	24.4	7	26.9	7	25.6	5	25.4
16 Crecimiento (Economía)	23	21.9	23	24.9	23	36.5	15	44.8	12	41.2
17 Tamaño (Economía)	8	20.2	7	21.3	7	22.9	7	23.2	6	23.4
18 Recursos (Gobierno)	15	20.2	15	20.2	9	25.3	6	33.2	5	34.0
19 Turismo (Infraestructura)	6	17.5	6	18.0	6	17.1 ◀-	6	13.2 ◀-	8	12.0 ◀-
20 Energía (Infraestructura)	7	16.6 ◀-	7	16.6 ◀-	7	15.5 ◀-	9	16.6 ◀-	6	16.0 ◀-
21 Gasto (Gobierno)	23	14.8 ◀-	21	17.1 ◀-	23	18.8	24	13.0 ◀-	23	8.1 ◀-
22 Autonomía (Gobierno)	15	12.7 ◀-	16	11.5 ◀-	17	10.7 ◀-	17	11.4 ◀-	16	10.6 ◀-
23 Generación del Empleo (Empresas)	26	9.2 ◀-	26	11.5 ◀-	26	14.3 ◀-	22	29.7	5	54.4 ◀+
24 Transporte (Infraestructura)	16	5.2 ◀-	16	5.2 ◀-	16	5.4 ◀-	13	5.3 ◀-	14	5.4 ◀-
25 Exportación (Economía)	11	5.1 ◀-	12	5.4 ◀-	13	5.9 ◀-	12	5.6 ◀-	10	4.6 ◀-

| Promedio

■ El 75% superior

■ El 75% inferior

◀+ Factor > 75% percentil

◀- Factor < 25% percentil

Ancash

Variables del Índice de Competitividad Regional del Perú

PILAR 1: Economía	Valor 2016	Rank 2016	
Tamaño			
Producto Bruto Interno Real (Millones de Soles Base 1994)	S/ 6,969.30	9	!
Producto Bruto Interno Real (Soles Base 1994) ÷ Población de la Región	S/ 6,067.47	10	!
Crecimiento			
Tasa de Crecimiento Acumulada del Producto Bruto Interno Real 2015/2012 (Soles Base 1994) (x 100)	-0.71	25	⊗
Tasa de Crecimiento Acumulada del Producto Bruto Interno Real Per Cápita 2015/2012 (Soles Base 1994) (x 100)	-2.37	25	⊗
Exportación			
Número de DUAs (Declaración Única de Aduanas)	10,231	9	!
Peso Neto (Millones de Kilogramos) de las Exportaciones Definitivas no Tradicionales (Partidas con Valor Total Mayor a USD 2,000,000)	130.13	9	!
Valor FOB Millones de USD de las Exportaciones Definitivas no Tradicionales (Partidas con Valor Total Mayor a USD 2,000,000)	USD 150.02	8	!
Valor FOB USD de las Exportaciones Definitivas no Tradicionales (Partidas con Valor Total Mayor a USD 2,000,000) ÷ Producto Bruto Interno Corriente USD (x100)	2.53	11	!
Diversificación			
Número de Países de Destino de las Exportaciones no Tradicionales (Partidas con Valor Total Mayor a USD 2,000,000)	50	8	!
Número de Partidas Arancelarias de las Exportaciones no Tradicionales (Partidas con Valor Total Mayor a USD 2,000,000)	113	9	!
Empleo			
Ingreso Promedio Mensual de la PEA Ocupada por Categoría Ocupacional: Asalariado Privado (Soles)	S/ 1,199.00	11	!
Ingreso Promedio Mensual de la PEA Ocupada por Categoría Ocupacional: Empleador (Soles)	S/ 2,221.00	9	!
Ingreso Promedio Mensual de la PEA Ocupada por Categoría Ocupacional: Independiente (Soles)	S/ 660.00	14	!
Población Económicamente Activa Ocupada (En Miles)	608.83	10	!
Población Económicamente Activa Ocupada ÷ Población en Edad de Trabajar (x 100)	72.84	12	!

Ancash

VARIABLES DEL ÍNDICE DE COMPETITIVIDAD REGIONAL DEL PERÚ

PILAR 2: Empresas	Valor 2016	Rank 2016	
Productividad			
Población Económicamente Activa Ocupada de 14 a más Años	608,589.20	9	!
Producto Bruto Interno Corrientes (Soles) ÷ Población Económicamente Activa Ocupada	S/ 28,950.28	10	!
Ambiente de Negocios			
¿En su Región Nacen Empresas Regularmente?	3.28	16	!
¿Es Fácil Sacar Adelante una Empresa en su Región?	2.90	16	!
¿Las Empresas en su Región son Exitosas?	3.19	15	!
Créditos y Depósitos (Soles) ÷ Producto Bruto Interno Corriente (Soles)	0.29	19	⊗
Número de Empresas con más de 10 Trabajadores	451	10	!
Número de Oficinas de Empresas Bancarias ÷ Población de la Región (x 100,000)	9.05	17	!
Habilidades Gerenciales			
¿El Empresario en su Región Planifica a Largo Plazo?	2.99	14	!
¿El Empresario en su Región Tiene Capacidad de Responder a Cambios que Afectan su Negocio?	2.92	21	⊗
¿El Empresario en su Región Tiene Capacidad para Exportar sus Productos?	3.09	16	!
¿La Calidad de los Gerentes en su Región es Buena?	2.88	21	⊗
Innovación			
¿El Empresario en su Región se Esfuerza por Crear Permanentemente Nuevos Productos o Servicios?	3.12	16	!
¿En su Región Existen Casos de Empresas / Personas Innovadoras?	3.20	13	!
¿En su Región Existen Productos / Servicios Innovadores?	3.04	16	!
¿Las Empresas en su Región Mejoran Permanentemente sus Técnicas y Procesos?	2.83	22	⊗
Generación del Empleo			
¿El Nivel Salarial en las Empresas de su Región es Adecuado?	2.24	25	⊗
¿El Trabajador Independiente Tiene Oportunidades de Trabajo en su Región?	2.44	25	⊗
¿Las Empresas en su Región Ofrecen Empleo Estable o Fijo?	2.33	23	⊗
¿Las Empresas en su Región Tienen Puestos Bien Remunerados?	2.29	24	⊗
¿Los Sobrecostos Laborales Limitan la Generación de Empleo en las Empresas de su Región?	3.41	20	⊗

Ancash

VARIABLES DEL ÍNDICE DE COMPETITIVIDAD REGIONAL DEL PERÚ

PILAR 3: Gobierno	Valor 2016	Rank 2016	
Recursos			
Presupuesto Institucional Modificado (Millones de Soles)	S/ 4,054.20	11	!
Presupuesto Institucional Modificado (Soles) ÷ Población de la Región	S/ 3,529.58	17	!
Autonomía			
Recursos Directamente Recaudados por las Entidades Públicas y Administrados Directamente por Estas (Soles) ÷ Población de la Región	S/ 186.16	15	!
Recursos Directamente Recaudados por las Entidades Públicas y Administrados Directamente por Estas (Soles) ÷ Presupuesto Institucional Modificado (Soles) (x 100)	S/ 5.27	14	!
Gasto			
Gasto Ejecutado Devengado (Millones de Soles)	S/ 3,194.20	12	!
Gasto Ejecutado Devengado (Soles) ÷ Presupuesto Institucional Modificado (Soles) (x100)	78.79	24	⊗
Seguridad			
Denuncias por Comisión de Delitos ÷ Población de la Región (x 1,000)	5.82	8	!
Intervenciones por Comisión de Faltas Registradas por la PNP ÷ Población de la Región (x 1,000)	5.25	10	!
Número de Hechos Terroristas Registrados por la DIGIMIN			!
Justicia			
Expedientes Resueltos por cada 1,000 Habitantes	49.92	6	✓
Número de Expedientes Resueltos por los Órganos Jurisdiccionales del Poder Judicial ÷ Número de Expedientes Ingresados a los Órganos Jurisdiccionales del Poder Judicial (x 100)	94.72	10	!
PILAR 4: Infraestructura			
Energía			
Facturación de Energía Eléctrica a Clientes Libres (Miles USD) ÷ Número de Clientes Libres de las Empresas de Energía Eléctrica	S/ 11,518.85	3	✓
Facturación de Energía Eléctrica a Clientes Regulados (Miles USD) ÷ Número de Clientes Regulados de las Empresas de Energía Eléctrica	S/ 0.28	13	!
Número de Clientes Libres de las Empresas de Energía Eléctrica	8	10	!
Número de Clientes Regulados de las Empresas de Energía Eléctrica (En Miles)	250	10	!
Producción de Energía Eléctrica (Gw.H)	1,923.65	5	✓

Ancash

Variables del Índice de Competitividad Regional del Perú

Red Vial			
Longitud de la Red Vial Nacional Asfaltada (Kilómetros)	1,158.79	7	!
Longitud de la Red Vial Nacional Asfaltada (Kilómetros) ÷ Longitud de la Red Vial Nacional Total (Kilómetros)	0.60	21	⊗
Longitud de la Red Vial Departamental Asfaltada (Kilómetros)	482.76	3	✓
Longitud de la Red Vial Departamental Asfaltada (Kilómetros) ÷ Longitud de la Red Vial Departamental Total (Kilómetros)	0.40	3	✓
Longitud de la Red Vial Vecinal Asfaltada (Kilómetros)	115.68	7	!
Longitud de la Red Vial Vecinal Asfaltada (Kilómetros) ÷ Longitud de la Red Vial Vecinal Total (Kilómetros)	0.02	12	!
Transporte			
Carga de Salida Internacional Aeroportuario (Miles de Kilogramos)			
Carga Exportada Según Terminal Portuario (Toneladas Métricas)	60.2	7	!
Entrada de Pasajeros de Transporte Terrestre Interprovincial (En Miles)	2,729.30	11	!
Entrada de Pasajeros de Transporte Terrestre Interprovincial ÷ Población de la Región	2.38	14	!
Movimiento de Entrada de Pasajeros Nacionales (Aeropuertos / Aeródromos) ÷ Población de la Región	0.01	20	⊗
Movimiento de Entrada de Pasajeros Nacionales Aeropuertos / Aeródromos (En Miles)	7.79	20	⊗
Turismo			
Número de Camas en Albergues	108	6	✓
Número de Camas en Establecimientos No Clasificados	10,926	9	!
Número de Camas en Hoteles de 1 Estrella	1,043	4	✓
Número de Camas En Hoteles de 2 Estrellas	4,094	5	✓
Número de Camas en Hoteles de 3 Estrellas	2,023	8	!
Número de Camas en Hoteles de 4 Estrellas			
Número de Camas en Hoteles de 5 Estrellas			
Comunicación			
Número de Teléfonos Fijos (En Miles)	72.31	8	!
Número de Teléfonos Fijos ÷ Población de la Región (x 100)	6.30	10	!
Número de Teléfonos Móviles (En Miles)	897.93	11	!
Número de Teléfonos Móviles ÷ Población de la Región (x 100)	78.17	14	!

Ancash

VARIABLES DEL ÍNDICE DE COMPETITIVIDAD REGIONAL DEL PERÚ

PILAR 4: Personas	Valor 2016	Rank 2016	
Educación Escolar			
Porcentaje de Estudiantes de 2do Grado de Primaria que Alcanzaron el Nivel 2 (Estudiantes que Lograron el Aprendizaje del Grado) en Comprensión de Textos Escritos.	43.30	15	!
Porcentaje de Estudiantes de 2do grado de Primaria que Alcanzaron el Nivel 2 (Estudiantes que Lograron el Aprendizaje del Grado) en Pruebas de Matemática	24.60	16	!
Educación Superior			
Número de Graduados de Universidad Pública y Privada	5,409	4	✓
Número de Graduados de Universidad Pública y Privada ÷ Población de la Región (x 1,000)	4.79	3	✓
Número de Titulados de Universidad Pública y Privada ÷ Población de la Región (x 1,000)	4	3	✓
Número de Titulados de Universidad Pública y Privada	4,086.00	4	✓
Formación Laboral			
Número de Centros de Educación Ocupacional	67	10	!
Número de Centros de Educación Ocupacional ÷ Población de la Región (x 100,000)	5.83	13	!
Número de Centros de Formación Tecnológica	43	4	✓
Número de Centros de Formación Tecnológica ÷ Población de la Región (x 100,000)	3.74	3	✓
Logros Educativos			
Año Promedio de Estudios Alcanzado por la Población de 15 y más Años de Edad	9.40	16	!
Porcentaje de Analfabetismo	9.50	20	✗
Salud			
Expectativa de Vida en Años	74.10	12	!
Porcentaje de Menores de 5 años con Desnutrición Crónica (Patrón de Referencia National Center for Health Statistics)	12.63	15	!
Porcentaje de la Población Afiliada a Algún Seguro de Salud	74.10	15	!

Apurímac

Índice de Competitividad Regional del Perú



Rank 2016	Región	2010	2011	2014	2015	2016
18	San Martín	25.97	28.85	29.65	28.72	28.69
19	Loreto	32.46	32.32	30.42	28.70	28.66
20	Pasco	29.87	29.89	29.13	27.83	27.32
21	Apurímac	20.77	22.53	25.31	26.73	27.09
22	Huánuco	25.27	25.34	25.98	26.55	26.97
23	Ayacucho	23.24	24.03	24.11	25.65	26.84
24	Cajamarca	22.92	22.54	23.37	23.50	23.01

Pilar	Apurímac ICRP 2016	Media Nacional ICRP 2016	Dif. Ptos.	Dif. en %
Economía	24.5	27.2	X -2.69	X -9.88%
Empresas	36.3	44.4	X -8.10	X -18.26%
Gobierno	37.0	39.5	X -2.57	X -6.49%
Infraestructura	8.4	20.8	X -12.41	X -59.72%
Personas	29.3	41.0	X -11.62	X -28.36%

Resultados por Pilares para Apurímac

Desempeño Regional por Factores: Apurímac vs. Promedio Nacional del ICRP 2016

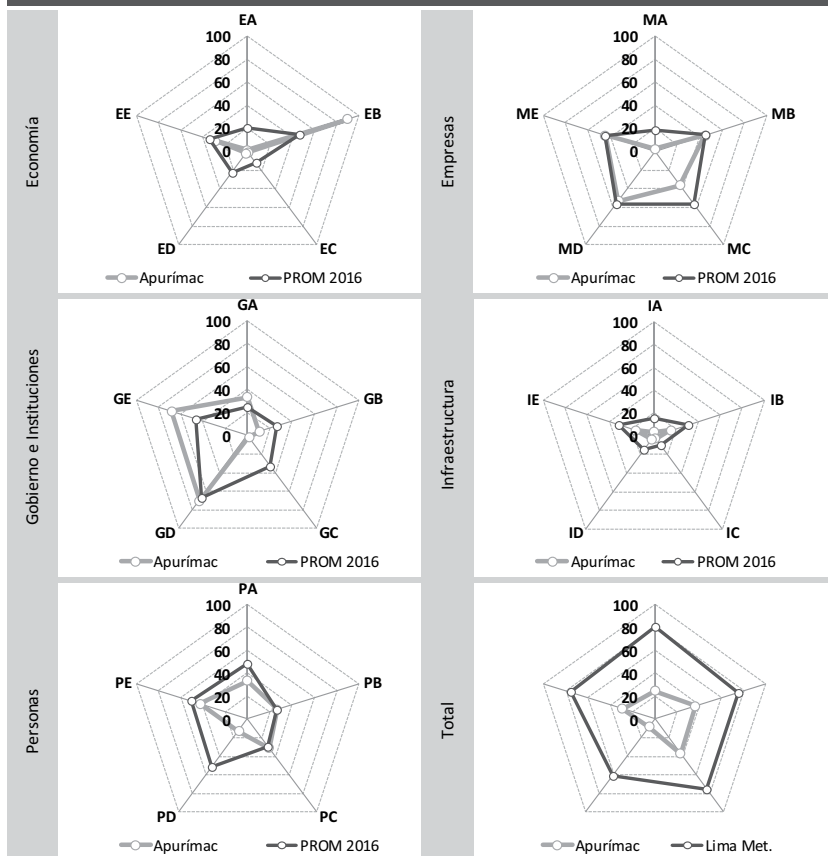

Resultados por Factores para Apurímac

Desempeño por Factores	ICRP 2016	Rank 2016
Economía		
EA: Tamaño	1.13	26
EB: Crecimiento	89.58	3
EC: Exportación	1.11	24
ED: Diversificación	1.94	25
EE: Empleo	28.71	18
Empresas		
MA: Productividad	2.32	26
MB: Ambiente de Negocios	44.75	15
MC: Habilidades Gerenciales	36.67	22
MD: Innovación	53.19	19
ME: Generación del Empleo	44.42	16
Gobierno e Instituciones		
GA: Recursos	33.39	6
GB: Autonomía	10.60	19
GC: Gasto	1.88	26
GD: Seguridad	70.37	13
GE: Justicia	68.53	5
Infraestructura		
IA: Energía	3.68	25
IB: Red Vial	15.62	22
IC: Transporte	2.75	25
ID: Turismo	3.59	22
IE: Comunicación	16.20	20
Personas		
PA: Educación Escolar	33.35	20
PB: Educación Superior	26.64	11
PC: Formación Laboral	31.10	12
PD: Logros Educativos	13.05	25
PE: Salud	42.61	16
Total		
Economía	24.50	13
Empresas	36.27	22
Gobierno	36.95	13
Infraestructura	8.37	23
Personas	29.35	19

Apurímac

Resultados Comparados por Factores

FACTOR	ICRP 2016		ICRP 2015		ICRP 2014		ICRP 2011		ICRP 2010	
1 Crecimiento (Economía)	3	89.6 ◀+	2	91.6 ◀+	2	83.5 ◀+	12	51.5 ◀+	15	28.5
2 Seguridad (Gobierno)	13	70.4 ◀+	13	67.7 ◀+	14	68.9 ◀+	11	77.2 ◀+	12	78.0 ◀+
3 Justicia (Gobierno)	5	68.5 ◀+	9	54.5 ◀+	18	29.7	22	25.6	21	27.8
4 Innovación (Empresas)	19	53.2 ◀+	19	51.8 ◀+	21	44.8 ◀+	21	38.2	18	39.0
5 Ambiente de Negocios (Empresas)	15	44.7 ◀+	14	45.1 ◀+	15	44.0 ◀+	21	32.3	22	18.8
6 Generación del Empleo (Empresas)	16	44.4 ◀+	15	43.3 ◀+	17	40.8	14	40.4	15	41.8
7 Salud (Personas)	16	42.6	15	44.5 ◀+	14	49.5 ◀+	12	52.3 ◀+	11	53.8 ◀+
8 Habilidades Gerenciales (Empresas)	22	36.7	21	39.8	21	40.9	22	34.5	18	33.0
9 Recursos (Gobierno)	6	33.4	7	30.1	10	24.2	9	18.1	11	11.3
10 Educación Escolar (Personas)	20	33.4	21	28.3	20	25.2	18	25.5	18	24.4
11 Formación Laboral (Personas)	12	31.1	12	31.2	10	31.3	7	30.5	7	27.8
12 Empleo (Economía)	18	28.7	13	30.6	10	30.9	22	26.7	21	25.4
13 Educación Superior (Personas)	11	26.6	11	26.6	12	21.4	17	13.6	17	11.2
14 Comunicación (Infraestructura)	20	16.2	20	16.0	21	14.9	23	13.6	22	12.3
15 Red Vial (Infraestructura)	22	15.6	21	14.8	23	13.9	24	6.0	23	6.5
16 Logros Educativos (Personas)	25	13.0	23	14.8	23	16.7	22	19.4	21	17.5
17 Autonomía (Gobierno)	19	10.6	17	9.9	21	7.7	22	6.8	19	9.1
18 Energía (Infraestructura)	25	3.7	25	3.7	25	3.1 ◀-	24	3.1 ◀-	23	3.3 ◀-
19 Turismo (Infraestructura)	22	3.6	23	2.9 ◀-	25	1.9 ◀-	24	1.7 ◀-	24	1.4 ◀-
20 Transporte (Infraestructura)	25	2.8 ◀-	25	2.6 ◀-	25	2.4 ◀-	24	2.3 ◀-	23	2.3 ◀-
21 Productividad (Empresas)	26	2.3 ◀-	26	2.4 ◀-	26	2.5 ◀-	25	2.4 ◀-	24	2.7 ◀-
22 Diversificación (Economía)	25	1.9 ◀-	24	2.3 ◀-	24	2.2 ◀-	25	1.6 ◀-	22	2.3 ◀-
23 Gasto (Gobierno)	26	1.9 ◀-	26	11.3	20	30.1	18	37.7	18	38.8
24 Tamaño (Economía)	26	1.1 ◀-	26	1.1 ◀-	26	1.1 ◀-	25	1.1 ◀-	24	1.1 ◀-
25 Exportación (Economía)	24	1.1 ◀-	25	1.1 ◀-	25	1.1 ◀-	23	1.1 ◀-	17	1.1 ◀-

| Promedio

■ El 75% superior

■ El 75% inferior

◀+ Factor > 75% percentil

◀- Factor < 25% percentil

Apurímac

VARIABLES DEL ÍNDICE DE COMPETITIVIDAD REGIONAL DEL PERÚ

PILAR 1: Economía	Valor 2016	Rank 2016	
Tamaño			
Producto Bruto Interno Real (Millones de Soles Base 1994)	S/ 1,317.81	24	⊗
Producto Bruto Interno Real (Soles Base 1994) ÷ Población de la Región	S/ 2,872.11	25	⊗
Crecimiento			
Tasa de Crecimiento Acumulada del Producto Bruto Interno Real 2015/2012 (Soles Base 1994) (x 100)	25.13	4	✓
Tasa de Crecimiento Acumulada del Producto Bruto Interno Real Per Cápita 2015/2012 (Soles Base 1994) (x 100)	23.24	3	✓
Exportación			
Número de DUAs (Declaración Única de Aduanas)	30	25	⊗
Peso Neto (Millones de Kilogramos) de las Exportaciones Definitivas no Tradicionales (Partidas con Valor Total Mayor a USD 2,000,000)	0.32	24	⊗
Valor FOB Millones de USD de las Exportaciones Definitivas no Tradicionales (Partidas con Valor Total Mayor a USD 2,000,000)	USD 0.93	25	⊗
Valor FOB USD de las Exportaciones Definitivas no Tradicionales (Partidas con Valor Total Mayor a USD 2,000,000) ÷ Producto Bruto Interno Corriente USD (x100)	0.08	25	⊗
Diversificación			
Número de Países de Destino de las Exportaciones no Tradicionales (Partidas con Valor Total Mayor a USD 2,000,000)	10	24	⊗
Número de Partidas Arancelarias de las Exportaciones no Tradicionales (Partidas con Valor Total Mayor a USD 2,000,000)	13	21	⊗
Empleo			
Ingreso Promedio Mensual de la PEA Ocupada por Categoría Ocupacional: Asalariado Privado (Soles)	S/ 772.00	23	⊗
Ingreso Promedio Mensual de la PEA Ocupada por Categoría Ocupacional: Empleador (Soles)	S/ 932.00	26	⊗
Ingreso Promedio Mensual de la PEA Ocupada por Categoría Ocupacional: Independiente (Soles)	S/ 614.00	16	!
Población Económicamente Activa Ocupada (En Miles)	263.83	19	⊗
Población Económicamente Activa Ocupada ÷ Población en Edad de Trabajar (x 100)	83.12	1	✓

Apurímac

VARIABLES DEL ÍNDICE DE COMPETITIVIDAD REGIONAL DEL PERÚ

PILAR 2: Empresas	Valor 2016	Rank 2016	
Productividad			
Población Económicamente Activa Ocupada de 14 a más Años	252,464.66	20	⊗
Producto Bruto Interno Corrientes (Soles) ÷ Población Económicamente Activa Ocupada	S/ 12,786.99	26	⊗
Ambiente de Negocios			
¿En su Región Nacen Empresas Regularmente?	2.98	22	⊗
¿Es Fácil Sacar Adelante una Empresa en su Región?	3.10	7	!
¿Las Empresas en su Región son Exitosas?	3.09	19	⊗
Créditos y Depósitos (Soles) ÷ Producto Bruto Interno Corriente (Soles)	0.44	6	✓
Número de Empresas con más de 10 Trabajadores	71	24	⊗
Número de Oficinas de Empresas Bancarias ÷ Población de la Región (x 100,000)	9.59	16	!
Habilidades Gerenciales			
¿El Empresario en su Región Planifica a Largo Plazo?	2.72	20	⊗
¿El Empresario en su Región Tiene Capacidad de Responder a Cambios que Afectan su Negocio?	2.99	20	⊗
¿El Empresario en su Región Tiene Capacidad para Exportar sus Productos?	2.63	23	⊗
¿La Calidad de los Gerentes en su Región es Buena?	2.74	23	⊗
Innovación			
¿El Empresario en su Región se Esfuerza por Crear Permanentemente Nuevos Productos o Servicios?	2.89	23	⊗
¿En su Región Existen Casos de Empresas / Personas Innovadoras?	3.17	14	!
¿En su Región Existen Productos / Servicios Innovadores?	3.09	13	!
¿Las Empresas en su Región Mejoran Permanentemente sus Técnicas y Procesos?	2.81	23	⊗
Generación del Empleo			
¿El Nivel Salarial en las Empresas de su Región es Adecuado?	2.50	18	!
¿El Trabajador Independiente Tiene Oportunidades de Trabajo en su Región?	2.51	23	⊗
¿Las Empresas en su Región Ofrecen Empleo Estable o Fijo?	2.70	11	!
¿Las Empresas en su Región Tienen Puestos Bien Remunerados?	2.61	7	!
¿Los Sobrecostos Laborales Limitan la Generación de Empleo en las Empresas de su Región?	3.35	15	!

Apurímac

VARIABLES DEL ÍNDICE DE COMPETITIVIDAD REGIONAL DEL PERÚ

PILAR 3: Gobierno	Valor 2016	Rank 2016
Recursos		
Presupuesto Institucional Modificado (Millones de Soles)	S/ 2,656.54	17
Presupuesto Institucional Modificado (Soles) ÷ Población de la Región	S/ 5,789.81	6
Autonomía		
Recursos Directamente Recaudados por las Entidades Públicas y Administrados Directamente por Estas (Soles) ÷ Población de la Región	S/ 198.94	13
Recursos Directamente Recaudados por las Entidades Públicas y Administrados Directamente por Estas (Soles) ÷ Presupuesto Institucional Modificado (Soles) (x 100)	S/ 3.44	22
Gasto		
Gasto Ejecutado Devengado (Millones de Soles)	S/ 2,037.92	19
Gasto Ejecutado Devengado (Soles) ÷ Presupuesto Institucional Modificado (Soles) (x100)	76.71	25
Seguridad		
Denuncias por Comisión de Delitos ÷ Población de la Región (x 1,000)	3.37	4
Intervenciones por Comisión de Faltas Registradas por la PNP ÷ Población de la Región (x 1,000)	11.26	21
Número de Hechos Terroristas Registrados por la DIGIMIN		
Justicia		
Expedientes Resueltos por cada 1,000 Habitantes	36.28	15
Número de Expedientes Resueltos por los Órganos Jurisdiccionales del Poder Judicial ÷ Número de Expedientes Ingresados a los Órganos Jurisdiccionales del Poder Judicial (x 100)	99.13	4
PILAR 4: Infraestructura		
Energía		
Facturación de Energía Eléctrica a Clientes Libres (Miles USD) ÷ Número de Clientes Libres de las Empresas de Energía Eléctrica	S/ 3,728.14	8
Facturación de Energía Eléctrica a Clientes Regulados (Miles USD) ÷ Número de Clientes Regulados de las Empresas de Energía Eléctrica	S/ 0.14	25
Número de Clientes Libres de las Empresas de Energía Eléctrica	3	15
Número de Clientes Regulados de las Empresas de Energía Eléctrica (En Miles)	112	18
Producción de Energía Eléctrica (Gw.H)	42.80	22

Apurímac

VARIABLES DEL ÍNDICE DE COMPETITIVIDAD REGIONAL DEL PERÚ

Red Vial			
Longitud de la Red Vial Nacional Asfaltada (Kilómetros)	680.22	13	!
Longitud de la Red Vial Nacional Asfaltada (Kilómetros) ÷ Longitud de la Red Vial Nacional Total (Kilómetros)	0.59	22	⊗
Longitud de la Red Vial Departamental Asfaltada (Kilómetros)	9.39	23	⊗
Longitud de la Red Vial Departamental Asfaltada (Kilómetros) ÷ Longitud de la Red Vial Departamental Total (Kilómetros)	0.01	25	⊗
Longitud de la Red Vial Vecinal Asfaltada (Kilómetros)	7.27	19	⊗
Longitud de la Red Vial Vecinal Asfaltada (Kilómetros) ÷ Longitud de la Red Vial Vecinal Total (Kilómetros)	0.00	20	⊗
Transporte			
Carga de Salida Internacional Aeroportuario (Miles de Kilogramos)			
Carga Exportada Según Terminal Portuario (Toneladas Métricas)			
Entrada de Pasajeros de Transporte Terrestre Interprovincial (En Miles)	664.00	22	⊗
Entrada de Pasajeros de Transporte Terrestre Interprovincial ÷ Población de la Región	1.45	20	⊗
Movimiento de Entrada de Pasajeros Nacionales (Aeropuertos / Aeródromos) ÷ Población de la Región	0.02	18	!
Movimiento de Entrada de Pasajeros Nacionales Aeropuertos / Aeródromos (En Miles)	9.75	19	⊗
Turismo			
Número de Camas en Albergues	72	8	!
Número de Camas en Establecimientos No Clasificados	6,221	17	!
Número de Camas en Hoteles de 1 Estrella	111	22	⊗
Número de Camas En Hoteles de 2 Estrellas	477	18	!
Número de Camas en Hoteles de 3 Estrellas	332	20	⊗
Número de Camas en Hoteles de 4 Estrellas			
Número de Camas en Hoteles de 5 Estrellas			
Comunicación			
Número de Teléfonos Fijos (En Miles)	11.08	22	⊗
Número de Teléfonos Fijos ÷ Población de la Región (x 100)	2.41	22	⊗
Número de Teléfonos Móviles (En Miles)	316.50	20	⊗
Número de Teléfonos Móviles ÷ Población de la Región (x 100)	68.98	20	⊗

Apurímac

VARIABLES DEL ÍNDICE DE COMPETITIVIDAD REGIONAL DEL PERÚ

PILAR 5: Personas	Valor 2016	Rank 2016	
Educación Escolar			
Porcentaje de Estudiantes de 2do Grado de Primaria que Alcanzaron el Nivel 2 (Estudiantes que Lograron el Aprendizaje del Grado) en Comprensión de Textos Escritos.	36.20	22	⊗
Porcentaje de Estudiantes de 2do grado de Primaria que Alcanzaron el Nivel 2 (Estudiantes que Lograron el Aprendizaje del Grado) en Pruebas de Matemática	17.60	22	⊗
Educación Superior			
Número de Graduados de Universidad Pública y Privada	794	19	⊗
Número de Graduados de Universidad Pública y Privada ÷ Población de la Región (x 1,000)	1.76	14	!
Número de Titulados de Universidad Pública y Privada ÷ Población de la Región (x 1,000)	3	7	!
Número de Titulados de Universidad Pública y Privada	1,197.00	12	!
Formación Laboral			
Número de Centros de Educación Ocupacional	42	15	!
Número de Centros de Educación Ocupacional ÷ Población de la Región (x 100,000)	9.15	8	!
Número de Centros de Formación Tecnológica	16	16	!
Número de Centros de Formación Tecnológica ÷ Población de la Región (x 100,000)	3.49	5	✓
Logros Educativos			
Año Promedio de Estudios Alcanzado por la Población de 15 y más Años de Edad	9.40	16	!
Porcentaje de Analfabetismo	13.80	25	⊗
Salud			
Expectativa de Vida en Años	70.56	25	⊗
Porcentaje de Menores de 5 años con Desnutrición Crónica (Patrón de Referencia National Center for Health Statistics)	15.99	20	⊗
Porcentaje de la Población Afiliada a Algún Seguro de Salud	90.60	2	✓

Arequipa

Índice de Competitividad Regional del Perú

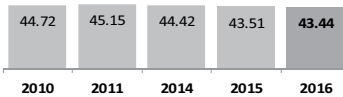

Rank 2016	Región	2010	2011	2014	2015	2016
2	Callao		49.07	47.79	50.36	51.90
3	Moquegua	40.05	41.38	43.57	44.37	44.18
4	Tacna	40.77	43.06	44.42	44.21	44.11
5	Arequipa	44.72	45.15	44.42	43.51	43.44
6	Ica	44.52	44.58	41.83	40.79	41.23
7	La Libertad	42.31	40.54	39.37	39.57	39.83
8	Lima Provincias			36.63	38.54	39.66

Pilar	Arequipa ICRP 2016	Media Nacional ICRP 2016	Dif. Ptos.	Dif. en %
Economía	35.2	27.2	✓ 8.04	✓ 29.60%
Empresas	52.2	44.4	✓ 7.81	✓ 17.60%
Gobierno	30.7	39.5	✗ -8.84	✗ -22.38%
Infraestructura	35.9	20.8	✓ 15.16	✓ 72.96%
Personas	63.2	41.0	✓ 22.21	✓ 54.22%

Resultados por Pilares para Arequipa

Desempeño Regional por Factores: Arequipa vs. Promedio Nacional del ICRP 2016

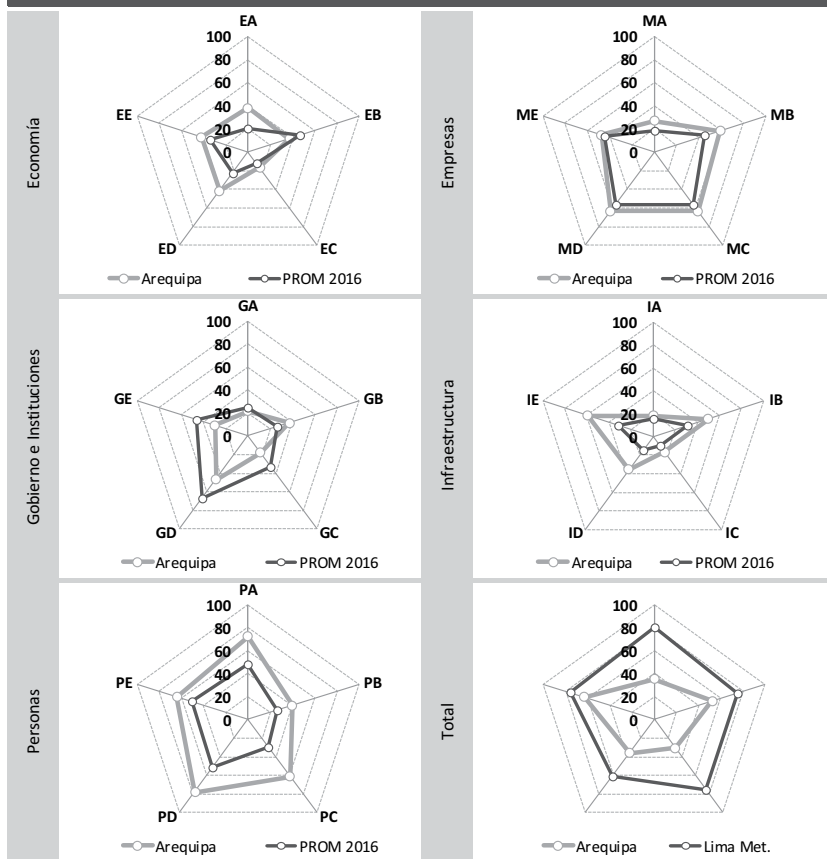

Resultados por Factores para Arequipa

Desempeño por Factores	ICRP 2016	Rank 2016
Economía		
EA: Tamaño	38.10	4
EB: Crecimiento	37.19	16
EC: Exportación	16.81	7
ED: Diversificación	41.92	4
EE: Empleo	42.11	5
Empresas		
MA: Productividad	26.97	5
MB: Ambiente de Negocios	59.35	2
MC: Habilidades Gerenciales	63.68	13
MD: Innovación	63.59	11
ME: Generación del Empleo	47.31	15
Gobierno e Instituciones		
GA: Recursos	21.43	14
GB: Autonomía	37.22	6
GC: Gasto	17.87	21
GD: Seguridad	46.72	23
GE: Justicia	30.13	21
Infraestructura		
IA: Energía	18.41	6
IB: Red Vial	50.13	3
IC: Transporte	16.64	2
ID: Turismo	35.54	3
IE: Comunicación	58.97	3
Personas		
PA: Educación Escolar	72.37	3
PB: Educación Superior	39.95	5
PC: Formación Laboral	61.36	2
PD: Logros Educativos	77.84	5
PE: Salud	64.37	6
Total		
Economía	35.23	5
Empresas	52.18	6
Gobierno	30.67	21
Infraestructura	35.94	3
Personas	63.18	3

Arequipa

Resultados Comparados por Factores

FACTOR	ICRP 2016	ICRP 2015	ICRP 2014	ICRP 2011	ICRP 2010
1 Logros Educativos (Personas)	5 77.8 ◀+	5 78.5 ◀+	5 79.2 ◀+	4 91.6 ◀+	3 91.3 ◀+
2 Educación Escolar (Personas)	3 72.4 ◀+	3 67.2 ◀+	3 72.7 ◀+	2 92.9 ◀+	2 94.3 ◀+
3 Salud (Personas)	6 64.4 ◀+	6 65.0 ◀+	5 64.6 ◀+	5 61.4 ◀+	6 64.5 ◀+
4 Habilidades Gerenciales (Empresas)	13 63.7 ◀+	12 62.6 ◀+	13 62.7 ◀+	9 60.4 ◀+	11 53.3
5 Innovación (Empresas)	11 63.6 ◀+	12 60.9 ◀+	14 59.7 ◀+	8 64.0 ◀+	6 63.9 ◀+
6 Formación Laboral (Personas)	2 61.4 ◀+	2 59.6 ◀+	2 59.2	1 60.1 ◀+	2 58.3
7 Ambiente de Negocios (Empresas)	2 59.3	2 59.7 ◀+	4 58.2	7 48.1	13 37.1
8 Comunicación (Infraestructura)	3 59.0	3 58.8	3 59.5 ◀+	2 61.9 ◀+	2 62.7 ◀+
9 Red Vial (Infraestructura)	3 50.1	5 48.4	3 48.8	7 48.2	3 57.8
10 Generación del Empleo (Empresas)	15 47.3	14 46.5	14 45.0	11 46.9	10 50.3
11 Seguridad (Gobierno)	23 46.7	22 47.3	22 48.5	23 46.5	23 42.8
12 Empleo (Economía)	5 42.1	6 38.2	9 32.2	17 29.4 ◀-	16 27.7 ◀-
13 Diversificación (Economía)	4 41.9	3 44.0	3 46.9	3 46.9	2 45.0
14 Educación Superior (Personas)	5 39.9	5 39.9	6 40.4	7 40.6	7 39.7
15 Tamaño (Economía)	4 38.1	4 40.2	4 41.4	4 37.8	3 36.8
16 Autonomía (Gobierno)	6 37.2	6 35.6	6 37.0	6 36.1	9 28.2 ◀-
17 Crecimiento (Economía)	16 37.2	14 47.7	12 60.4 ◀+	7 59.3	3 64.5 ◀+
18 Turismo (Infraestructura)	3 35.5	3 35.4	2 36.9	2 33.7	2 28.3 ◀-
19 Justicia (Gobierno)	21 30.1	22 28.8 ◀-	25 25.8 ◀-	17 32.2	10 43.9
20 Productividad (Empresas)	5 27.0 ◀-	4 31.5	4 35.3	4 31.0	3 33.7
21 Recursos (Gobierno)	14 21.4 ◀-	13 22.3 ◀-	12 19.5 ◀-	12 12.5 ◀-	10 11.7 ◀-
22 Energía (Infraestructura)	6 18.4 ◀-	6 18.4 ◀-	6 16.9 ◀-	6 17.9 ◀-	4 16.7 ◀-
23 Gasto (Gobierno)	21 17.9 ◀-	20 17.8 ◀-	21 28.3 ◀-	16 42.0	17 38.9
24 Exportación (Economía)	7 16.8 ◀-	7 16.8 ◀-	7 16.8 ◀-	7 16.5 ◀-	5 14.7 ◀-
25 Transporte (Infraestructura)	2 16.6 ◀-	2 16.7 ◀-	3 14.8 ◀-	4 10.9 ◀-	5 12.1 ◀-

| Promedio

◻ El 75% superior

◼ El 75% inferior

◀+ Factor > 75% percentil

◀- Factor < 25% percentil

Arequipa

Variables del Índice de Competitividad Regional del Perú

PILAR 1: Economía	Valor 2016	Rank 2016	
Tamaño			
Producto Bruto Interno Real (Millones de Soles Base 1994)	S/ 13,139.46	3	✓
Producto Bruto Interno Real (Soles Base 1994) ÷ Población de la Región	S/ 10,207.74	5	✓
Crecimiento			
Tasa de Crecimiento Acumulada del Producto Bruto Interno Real 2015/2012 (Soles Base 1994) (x 100)	6.51	21	✗
Tasa de Crecimiento Acumulada del Producto Bruto Interno Real Per Cápita 2015/2012 (Soles Base 1994) (x 100)	3.04	22	✗
Exportación			
Número de DUAs (Declaración Única de Aduanas)	35,368	4	✓
Peso Neto (Millones de Kilogramos) de las Exportaciones Definitivas no Tradicionales (Partidas con Valor Total Mayor a USD 2,000,000)	658.91	5	✓
Valor FOB Millones de USD de las Exportaciones Definitivas no Tradicionales (Partidas con Valor Total Mayor a USD 2,000,000)	USD 521.40	6	✓
Valor FOB USD de las Exportaciones Definitivas no Tradicionales (Partidas con Valor Total Mayor a USD 2,000,000) ÷ Producto Bruto Interno Corriente USD (x100)	5.80	7	!
Diversificación			
Número de Países de Destino de las Exportaciones no Tradicionales (Partidas con Valor Total Mayor a USD 2,000,000)	78	4	✓
Número de Partidas Arancelarias de las Exportaciones no Tradicionales (Partidas con Valor Total Mayor a USD 2,000,000)	191	3	✓
Empleo			
Ingreso Promedio Mensual de la PEA Ocupada por Categoría Ocupacional: Asalariado Privado (Soles)	S/ 1,563.00	5	✓
Ingreso Promedio Mensual de la PEA Ocupada por Categoría Ocupacional: Empleador (Soles)	S/ 2,743.00	2	✓
Ingreso Promedio Mensual de la PEA Ocupada por Categoría Ocupacional: Independiente (Soles)	S/ 940.00	4	✓
Población Económicamente Activa Ocupada (En Miles)	665.97	8	!
Población Económicamente Activa Ocupada ÷ Población en Edad de Trabajar (x 100)	67.00	19	✗

Arequipa

VARIABLES DEL ÍNDICE DE COMPETITIVIDAD REGIONAL DEL PERÚ

PILAR 2: Empresas	Valor 2016	Rank 2016	
Productividad			
Población Económicamente Activa Ocupada de 14 a más Años	669,320.89	8	!
Producto Bruto Interno Corrientes (Soles) ÷ Población Económicamente Activa Ocupada	S/ 41,811.01	5	✓
Ambiente de Negocios			
¿En su Región Nacen Empresas Regularmente?	3.37	10	!
¿Es Fácil Sacar Adelante una Empresa en su Región?	3.09	9	!
¿Las Empresas en su Región son Exitosas?	3.29	13	!
Créditos y Depósitos (Soles) ÷ Producto Bruto Interno Corriente (Soles)	0.58	2	✓
Número de Empresas con más de 10 Trabajadores	1,559	2	✓
Número de Oficinas de Empresas Bancarias ÷ Población de la Región (x 100,000)	17.87	2	✓
Habilidades Gerenciales			
¿El Empresario en su Región Planifica a Largo Plazo?	2.97	15	!
¿El Empresario en su Región Tiene Capacidad de Responder a Cambios que Afectan su Negocio?	3.09	14	!
¿El Empresario en su Región Tiene Capacidad para Exportar sus Productos?	3.11	15	!
¿La Calidad de los Gerentes en su Región es Buena?	3.12	12	!
Innovación			
¿El Empresario en su Región se Esfuerza por Crear Permanentemente Nuevos Productos o Servicios?	3.23	9	!
¿En su Región Existen Casos de Empresas / Personas Innovadoras?	3.25	9	!
¿En su Región Existen Productos / Servicios Innovadores?	2.76	21	✗
¿Las Empresas en su Región Mejoran Permanentemente sus Técnicas y Procesos?	3.17	8	!
Generación del Empleo			
¿El Nivel Salarial en las Empresas de su Región es Adecuado?	2.50	17	!
¿El Trabajador Independiente Tiene Oportunidades de Trabajo en su Región?	3.23	9	!
¿Las Empresas en su Región Ofrecen Empleo Estable o Fijo?	2.44	20	✗
¿Las Empresas en su Región Tienen Puestos Bien Remunerados?	2.60	8	!
¿Los Sobrecostos Laborales Limitan la Generación de Empleo en las Empresas de su Región?	3.02	7	!

Arequipa

Variables del Índice de Competitividad Regional del Perú

PILAR 3: Gobierno	Valor 2016	Rank 2016
Recursos		
Presupuesto Institucional Modificado (Millones de Soles)	S/ 5,163.09	7
Presupuesto Institucional Modificado (Soles) ÷ Población de la Región	S/ 4,011.09	14
Autonomía		
Recursos Directamente Recaudados por las Entidades Públicas y Administrados Directamente por Estas (Soles) ÷ Población de la Región	S/ 374.05	6
Recursos Directamente Recaudados por las Entidades Públicas y Administrados Directamente por Estas (Soles) ÷ Presupuesto Institucional Modificado (Soles) (x 100)	S/ 9.33	4
Gasto		
Gasto Ejecutado Devengado (Millones de Soles)	S/ 4,147.47	8
Gasto Ejecutado Devengado (Soles) ÷ Presupuesto Institucional Modificado (Soles) (x100)	80.33	23
Seguridad		
Denuncias por Comisión de Delitos ÷ Población de la Región (x 1,000)	12.18	22
Intervenciones por Comisión de Faltas Registradas por la PNP ÷ Población de la Región (x 1,000)	15.51	25
Número de Hechos Terroristas Registrados por la DIGIMIN		
Justicia		
Expedientes Resueltos por cada 1,000 Habitantes	49.38	7
Número de Expedientes Resueltos por los Órganos Jurisdiccionales del Poder Judicial ÷ Número de Expedientes Ingresados a los Órganos Jurisdiccionales del Poder Judicial (x 100)	86.64	20
PILAR 4: Infraestructura		
Energía		
Facturación de Energía Eléctrica a Clientes Libres (Miles USD) ÷ Número de Clientes Libres de las Empresas de Energía Eléctrica	S/ 5,413.59	6
Facturación de Energía Eléctrica a Clientes Regulados (Miles USD) ÷ Número de Clientes Regulados de las Empresas de Energía Eléctrica	S/ 0.37	7
Número de Clientes Libres de las Empresas de Energía Eléctrica	19	4
Número de Clientes Regulados de las Empresas de Energía Eléctrica (En Miles)	389	4
Producción de Energía Eléctrica (Gw.H)	988.45	12

Arequipa

Variables del Índice de Competitividad Regional del Perú

Red Vial			
Longitud de la Red Vial Nacional Asfaltada (Kilómetros)	1,180.86	6	✓
Longitud de la Red Vial Nacional Asfaltada (Kilómetros) ÷ Longitud de la Red Vial Nacional Total (Kilómetros)	0.79	10	!
Longitud de la Red Vial Departamental Asfaltada (Kilómetros)	531.00	2	✓
Longitud de la Red Vial Departamental Asfaltada (Kilómetros) ÷ Longitud de la Red Vial Departamental Total (Kilómetros)	0.31	6	✓
Longitud de la Red Vial Vecinal Asfaltada (Kilómetros)	393.77	1	✓
Longitud de la Red Vial Vecinal Asfaltada (Kilómetros) ÷ Longitud de la Red Vial Vecinal Total (Kilómetros)	0.06	4	✓
Transporte			
Carga de Salida Internacional Aeroportuario (Miles de Kilogramos)	0.1	4	✓
Carga Exportada Según Terminal Portuario (Toneladas Métricas)	2161.8	2	✓
Entrada de Pasajeros de Transporte Terrestre Interprovincial (En Miles)	6,060.90	2	✓
Entrada de Pasajeros de Transporte Terrestre Interprovincial ÷ Población de la Región	4.71	5	✓
Movimiento de Entrada de Pasajeros Nacionales (Aeropuertos / Aeródromos) ÷ Población de la Región	0.58	4	✓
Movimiento de Entrada de Pasajeros Nacionales Aeropuertos / Aeródromos (En Miles)	746.59	3	✓
Turismo			
Número de Camas en Albergues	96	7	!
Número de Camas en Establecimientos No Clasificados	17,027	4	✓
Número de Camas en Hoteles de 1 Estrella	1,380	2	✓
Número de Camas En Hoteles de 2 Estrellas	4,622	2	✓
Número de Camas en Hoteles de 3 Estrellas	3,947	4	✓
Número de Camas en Hoteles de 4 Estrellas	358	7	!
Número de Camas en Hoteles de 5 Estrellas	326	5	✓
Comunicación			
Número de Teléfonos Fijos (En Miles)	149.97	3	✓
Número de Teléfonos Fijos ÷ Población de la Región (x 100)	11.65	3	✓
Número de Teléfonos Móviles (En Miles)	1,473.03	3	✓
Número de Teléfonos Móviles ÷ Población de la Región (x 100)	114.44	2	✓

Arequipa

VARIABLES DEL ÍNDICE DE COMPETITIVIDAD REGIONAL DEL PERÚ

PILAR 4: Personas	Valor 2016	Rank 2016	
Educación Escolar			
Porcentaje de Estudiantes de 2do Grado de Primaria que Alcanzaron el Nivel 2 (Estudiantes que Lograron el Aprendizaje del Grado) en Comprensión de Textos Escritos.	65.20	3	✓
Porcentaje de Estudiantes de 2do grado de Primaria que Alcanzaron el Nivel 2 (Estudiantes que Lograron el Aprendizaje del Grado) en Pruebas de Matemática	31.80	8	!
Educación Superior			
Número de Graduados de Universidad Pública y Privada	4,447	5	✓
Número de Graduados de Universidad Pública y Privada ÷ Población de la Región (x 1,000)	3.57	7	!
Número de Titulados de Universidad Pública y Privada ÷ Población de la Región (x 1,000)	3	6	✓
Número de Titulados de Universidad Pública y Privada	3,478.00	5	✓
Formación Laboral			
Número de Centros de Educación Ocupacional	187	2	✓
Número de Centros de Educación Ocupacional ÷ Población de la Región (x 100,000)	14.53	2	✓
Número de Centros de Formación Tecnológica	57	2	✓
Número de Centros de Formación Tecnológica ÷ Población de la Región (x 100,000)	4.43	2	✓
Logros Educativos			
Año Promedio de Estudios Alcanzado por la Población de 15 y más Años de Edad	10.90	2	✓
Porcentaje de Analfabetismo	4.70	8	!
Salud			
Expectativa de Vida en Años	76.51	4	✓
Porcentaje de Menores de 5 años con Desnutrición Crónica (Patrón de Referencia National Center for Health Statistics)	5.22	6	✓
Porcentaje de la Población Afiliada a Algún Seguro de Salud	60.90	25	✗

Ayacucho

Índice de Competitividad Regional del Perú



Rank 2016	Región	2010	2011	2014	2015	2016
20	Pasco	29.87	29.89	29.13	27.83	27.32
21	Apurímac	20.77	22.53	25.31	26.73	27.09
22	Huánuco	25.27	25.34	25.98	26.55	26.97
23	Ayacucho	23.24	24.03	24.11	25.65	26.84
24	Cajamarca	22.92	22.54	23.37	23.50	23.01
25	Amazonas	24.03	23.11	23.26	22.32	21.52
26	Huancavelica	17.14	17.65	18.22	19.51	20.00

Pilar	Ayacucho ICRP 2016	Media Nacional ICRP 2016	Dif. Ptos.	Dif. en %
Economía	22.4	27.2	X -4.81	X -17.71%
Empresas	26.2	44.4	X -18.14	X -40.88%
Gobierno	41.4	39.5	✓ 1.84	! 4.66%
Infraestructura	12.7	20.8	X -8.11	X -39.04%
Personas	31.6	41.0	X -9.38	X -22.89%

Resultados por Pilares para Ayacucho

Desempeño Regional por Factores: Ayacucho vs. Promedio Nacional del ICRP 2016

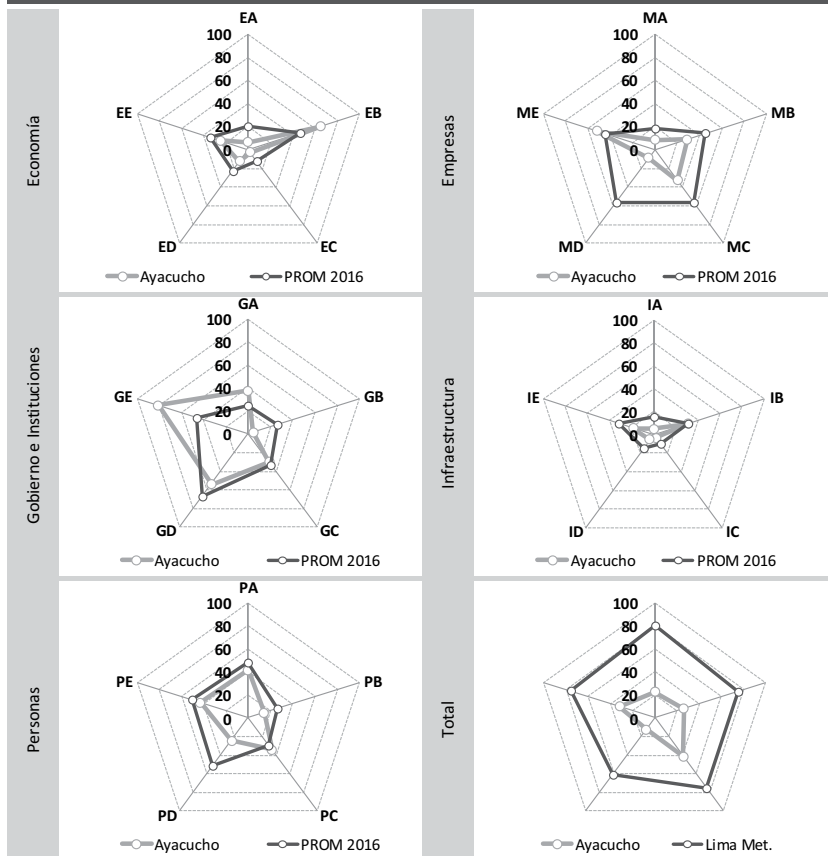

Resultados por Factores para Ayacucho

Desempeño por Factores	ICRP 2016	Rank 2016
Economía		
EA: Tamaño	6.64	19
EB: Crecimiento	64.37	6
EC: Exportación	3.07	15
ED: Diversificación	12.48	15
EE: Empleo	25.30	23
Empresas		
MA: Productividad	8.50	19
MB: Ambiente de Negocios	28.93	24
MC: Habilidades Gerenciales	33.01	24
MD: Innovación	8.82	26
ME: Generación del Empleo	51.90	11
Gobierno e Instituciones		
GA: Recursos	37.48	5
GB: Autonomía	4.58	24
GC: Gasto	29.95	15
GD: Seguridad	53.78	19
GE: Justicia	81.01	1
Infraestructura		
IA: Energía	5.03	24
IB: Red Vial	30.77	13
IC: Transporte	3.32	23
ID: Turismo	5.47	18
IE: Comunicación	18.73	18
Personas		
PA: Educación Escolar	41.46	15
PB: Educación Superior	14.20	16
PC: Formación Laboral	34.42	6
PD: Logros Educativos	24.36	22
PE: Salud	43.50	15
Total		
Economía	22.37	16
Empresas	26.23	24
Gobierno	41.36	7
Infraestructura	12.67	20
Personas	31.59	17

Ayacucho

Resultados Comparados por Factores

FACTOR	ICRP 2016		ICRP 2015		ICRP 2014		ICRP 2011		ICRP 2010	
1 Justicia (Gobierno)	1	81.0 ◀+	4	67.1 ◀+	7	48.1 ◀+	7	47.3 ◀+	11	41.5 ◀+
2 Crecimiento (Economía)	6	64.4 ◀+	6	62.9 ◀+	7	68.2 ◀+	2	85.4 ◀+	2	94.1 ◀+
3 Seguridad (Gobierno)	19	53.8 ◀+	18	55.4 ◀+	16	63.4 ◀+	16	66.9 ◀+	18	59.3 ◀+
4 Generación del Empleo (Empresas)	11	51.9 ◀+	13	51.6 ◀+	13	48.8 ◀+	18	36.2	23	22.9
5 Salud (Personas)	15	43.5 ◀+	17	43.8 ◀+	17	46.5 ◀+	15	49.5 ◀+	14	50.9 ◀+
6 Educación Escolar (Personas)	15	41.5 ◀+	18	34.2	25	14.4	24	12.4	22	1.0 ◀-
7 Recursos (Gobierno)	5	37.5	5	36.0	8	25.9	13	12.4	14	10.3
8 Formación Laboral (Personas)	6	34.4	5	34.3	6	32.8	8	30.3	9	27.4
9 Habilidades Gerenciales (Empresas)	24	33.0	24	35.7	23	37.0	24	25.7	24	15.2
10 Red Vial (Infraestructura)	13	30.8	20	21.0	25	11.3	21	11.3	20	12.2
11 Gasto (Gobierno)	15	29.9	16	29.4	17	33.9	14	45.1 ◀+	6	50.0 ◀+
12 Ambiente de Negocios (Empresas)	24	28.9	24	29.8	23	29.9	23	24.0	23	17.9
13 Empleo (Economía)	23	25.3	22	24.2	24	22.7	24	23.5	23	24.1
14 Logros Educativos (Personas)	22	24.4	22	23.5	22	22.9	21	27.4	20	20.9
15 Comunicación (Infraestructura)	18	18.7	18	18.7	18	20.0	17	23.6	16	24.2
16 Educación Superior (Personas)	16	14.2	16	14.2	17	15.2	15	16.6	14	15.4
17 Diversificación (Economía)	15	12.5	14	12.4	13	12.0	14	10.1	14	7.5 ◀-
18 Innovación (Empresas)	26	8.8	26	10.2	26	12.8	25	16.8	24	21.3
19 Productividad (Empresas)	19	8.5	20	9.3	21	9.8	20	8.5 ◀-	19	9.3
20 Tamaño (Economía)	19	6.6 ◀-	20	6.8 ◀-	23	6.6 ◀-	23	6.2 ◀-	21	6.5 ◀-
21 Turismo (Infraestructura)	18	5.5 ◀-	17	5.3 ◀-	19	4.6 ◀-	17	3.7 ◀-	16	3.6 ◀-
22 Energía (Infraestructura)	24	5.0 ◀-	24	5.0 ◀-	24	4.4 ◀-	23	4.6 ◀-	22	4.8 ◀-
23 Autonomía (Gobierno)	24	4.6 ◀-	23	4.5 ◀-	22	5.3 ◀-	21	7.1 ◀-	20	8.7
24 Transporte (Infraestructura)	23	3.3 ◀-	23	3.2 ◀-	23	3.0 ◀-	22	2.8 ◀-	21	2.9 ◀-
25 Exportación (Economía)	15	3.1 ◀-	17	2.7 ◀-	19	2.3 ◀-	15	2.0 ◀-	16	1.4 ◀-

| Promedio

■ El 75% superior

■ El 75% inferior

◀+ Factor > 75% percentil

◀- Factor < 25% percentil

Ayacucho

Variables del Índice de Competitividad Regional del Perú

PILAR 1: Economía	Valor 2016	Rank 2016	
Tamaño			
Producto Bruto Interno Real (Millones de Soles Base 1994)	S/ 2,706.05	18	!
Producto Bruto Interno Real (Soles Base 1994) ÷ Población de la Región	S/ 3,929.46	19	⊗
Crecimiento			
Tasa de Crecimiento Acumulada del Producto Bruto Interno Real 2015/2012 (Soles Base 1994) (x 100)	19.55	7	!
Tasa de Crecimiento Acumulada del Producto Bruto Interno Real Per Cápita 2015/2012 (Soles Base 1994) (x 100)	15.62	8	!
Exportación			
Número de DUAs (Declaración Única de Aduanas)	309	21	⊗
Peso Neto (Millones de Kilogramos) de las Exportaciones Definitivas no Tradicionales (Partidas con Valor Total Mayor a USD 2,000,000)	4.03	21	⊗
Valor FOB Millones de USD de las Exportaciones Definitivas no Tradicionales (Partidas con Valor Total Mayor a USD 2,000,000)	USD 13.84	21	⊗
Valor FOB USD de las Exportaciones Definitivas no Tradicionales (Partidas con Valor Total Mayor a USD 2,000,000) ÷ Producto Bruto Interno Corriente USD (x100)	0.63	20	⊗
Diversificación			
Número de Países de Destino de las Exportaciones no Tradicionales (Partidas con Valor Total Mayor a USD 2,000,000)	28	15	!
Número de Partidas Arancelarias de las Exportaciones no Tradicionales (Partidas con Valor Total Mayor a USD 2,000,000)	34	17	!
Empleo			
Ingreso Promedio Mensual de la PEA Ocupada por Categoría Ocupacional: Asalariado Privado (Soles)	S/ 752.00	25	⊗
Ingreso Promedio Mensual de la PEA Ocupada por Categoría Ocupacional: Empleador (Soles)	S/ 1,294.00	22	⊗
Ingreso Promedio Mensual de la PEA Ocupada por Categoría Ocupacional: Independiente (Soles)	S/ 520.00	23	⊗
Población Económicamente Activa Ocupada (En Miles)	351.04	17	!
Población Económicamente Activa Ocupada ÷ Población en Edad de Trabajar (x 100)	74.15	9	!

Ayacucho

VARIABLES DEL ÍNDICE DE COMPETITIVIDAD REGIONAL DEL PERÚ

PILAR 2: Empresas	Valor 2016	Rank 2016	
Productividad			
Población Económicamente Activa Ocupada de 14 a más Años	354,289.84	17	!
Producto Bruto Interno Corrientes (Soles) ÷ Población Económicamente Activa Ocupada	S/ 18,338.60	19	⊗
Ambiente de Negocios			
¿En su Región Nacen Empresas Regularmente?	3.08	20	⊗
¿Es Fácil Sacar Adelante una Empresa en su Región?	2.97	15	!
¿Las Empresas en su Región son Exitosas?	2.55	26	⊗
Créditos y Depósitos (Soles) ÷ Producto Bruto Interno Corriente (Soles)	0.26	21	⊗
Número de Empresas con más de 10 Trabajadores	128	20	⊗
Número de Oficinas de Empresas Bancarias ÷ Población de la Región (x 100,000)	6.10	22	⊗
Habilidades Gerenciales			
¿El Empresario en su Región Planifica a Largo Plazo?	2.35	26	⊗
¿El Empresario en su Región Tiene Capacidad de Responder a Cambios que Afectan su Negocio?	3.00	19	⊗
¿El Empresario en su Región Tiene Capacidad para Exportar sus Productos?	2.74	22	⊗
¿La Calidad de los Gerentes en su Región es Buena?	2.44	25	⊗
Innovación			
¿El Empresario en su Región se Esfuerza por Crear Permanentemente Nuevos Productos o Servicios?	2.63	26	⊗
¿En su Región Existen Casos de Empresas / Personas Innovadoras?	2.59	26	⊗
¿En su Región Existen Productos / Servicios Innovadores?	2.58	25	⊗
¿Las Empresas en su Región Mejoran Permanentemente sus Técnicas y Procesos?	2.72	24	⊗
Generación del Empleo			
¿El Nivel Salarial en las Empresas de su Región es Adecuado?	2.68	7	!
¿El Trabajador Independiente Tiene Oportunidades de Trabajo en su Región?	2.93	18	!
¿Las Empresas en su Región Ofrecen Empleo Estable o Fijo?	2.66	14	!
¿Las Empresas en su Región Tienen Puestos Bien Remunerados?	2.37	21	⊗
¿Los Sobrecostos Laborales Limitan la Generación de Empleo en las Empresas de su Región?	2.87	2	✓

Ayacucho

VARIABLES DEL ÍNDICE DE COMPETITIVIDAD REGIONAL DEL PERÚ

PILAR 3: Gobierno	Valor 2016	Rank 2016	
Recursos			
Presupuesto Institucional Modificado (Millones de Soles)	S/ 4,034.85	12	!
Presupuesto Institucional Modificado (Soles) ÷ Población de la Región	S/ 5,859.01	5	✓
Autonomía			
Recursos Directamente Recaudados por las Entidades Públicas y Administrados Directamente por Estas (Soles) ÷ Población de la Región	S/ 193.31	14	!
Recursos Directamente Recaudados por las Entidades Públicas y Administrados Directamente por Estas (Soles) ÷ Presupuesto Institucional Modificado (Soles) (x 100)	S/ 3.30	25	✗
Gasto			
Gasto Ejecutado Devengado (Millones de Soles)	S/ 3,533.99	11	!
Gasto Ejecutado Devengado (Soles) ÷ Presupuesto Institucional Modificado (Soles) (x100)	87.59	12	!
Seguridad			
Denuncias por Comisión de Delitos ÷ Población de la Región (x 1,000)	7.17	12	!
Intervenciones por Comisión de Faltas Registradas por la PNP ÷ Población de la Región (x 1,000)	2.03	2	✓
Número de Hechos Terroristas Registrados por la DIGIMIN	13	26	✗
Justicia			
Expedientes Resueltos por cada 1,000 Habitantes	48.50	9	!
Número de Expedientes Resueltos por los Órganos Jurisdiccionales del Poder Judicial ÷ Número de Expedientes Ingresados a los Órganos Jurisdiccionales del Poder Judicial (x 100)	100.05	3	✓
PILAR 4: Infraestructura			
Energía			
Facturación de Energía Eléctrica a Clientes Libres (Miles USD) ÷ Número de Clientes Libres de las Empresas de Energía Eléctrica	S/ 2,117.42	12	!
Facturación de Energía Eléctrica a Clientes Regulados (Miles USD) ÷ Número de Clientes Regulados de las Empresas de Energía Eléctrica	S/ 0.15	24	✗
Número de Clientes Libres de las Empresas de Energía Eléctrica	2	19	✗
Número de Clientes Regulados de las Empresas de Energía Eléctrica (En Miles)	145	16	!
Producción de Energía Eléctrica (Gw.H)	19.23	24	✗

Ayacacucho

Variables del Índice de Competitividad Regional del Perú

Red Vial			
Longitud de la Red Vial Nacional Asfaltada (Kilómetros)	1,511.91	1	✓
Longitud de la Red Vial Nacional Asfaltada (Kilómetros) ÷ Longitud de la Red Vial Nacional Total (Kilómetros)	0.88	8	!
Longitud de la Red Vial Departamental Asfaltada (Kilómetros)	154.26	6	✓
Longitud de la Red Vial Departamental Asfaltada (Kilómetros) ÷ Longitud de la Red Vial Departamental Total (Kilómetros)	0.08	16	!
Longitud de la Red Vial Vecinal Asfaltada (Kilómetros)	18.94	16	!
Longitud de la Red Vial Vecinal Asfaltada (Kilómetros) ÷ Longitud de la Red Vial Vecinal Total (Kilómetros)	0.00	19	✗
Transporte			
Carga de Salida Internacional Aeroportuario (Miles de Kilogramos)			
Carga Exportada Según Terminal Portuario (Toneladas Métricas)			
Entrada de Pasajeros de Transporte Terrestre Interprovincial (En Miles)	875.40	19	✗
Entrada de Pasajeros de Transporte Terrestre Interprovincial ÷ Población de la Región	1.27	21	✗
Movimiento de Entrada de Pasajeros Nacionales (Aeropuertos / Aeródromos) ÷ Población de la Región	0.10	15	!
Movimiento de Entrada de Pasajeros Nacionales Aeropuertos / Aeródromos (En Miles)	71.80	16	!
Turismo			
Número de Camas en Albergues			
Número de Camas en Establecimientos No Clasificados	5,367	19	✗
Número de Camas en Hoteles de 1 Estrella	384	12	!
Número de Camas En Hoteles de 2 Estrellas	415	21	✗
Número de Camas en Hoteles de 3 Estrellas	578	16	!
Número de Camas en Hoteles de 4 Estrellas			
Número de Camas en Hoteles de 5 Estrellas			
Comunicación			
Número de Teléfonos Fijos (En Miles)	17.68	19	✗
Número de Teléfonos Fijos ÷ Población de la Región (x 100)	2.57	20	✗
Número de Teléfonos Móviles (En Miles)	531.27	16	!
Número de Teléfonos Móviles ÷ Población de la Región (x 100)	77.15	16	!

Ayacucho

VARIABLES DEL ÍNDICE DE COMPETITIVIDAD REGIONAL DEL PERÚ

PILAR 4: Personas	Valor 2016	Rank 2016	
Educación Escolar			
Porcentaje de Estudiantes de 2do Grado de Primaria que Alcanzaron el Nivel 2 (Estudiantes que Lograron el Aprendizaje del Grado) en Comprensión de Textos Escritos.	48.30	12	!
Porcentaje de Estudiantes de 2do grado de Primaria que Alcanzaron el Nivel 2 (Estudiantes que Lograron el Aprendizaje del Grado) en Pruebas de Matemática	30.10	10	!
Educación Superior			
Número de Graduados de Universidad Pública y Privada	1,175	15	!
Número de Graduados de Universidad Pública y Privada ÷ Población de la Región (x 1,000)	1.76	13	!
Número de Titulados de Universidad Pública y Privada ÷ Población de la Región (x 1,000)	1	16	!
Número de Titulados de Universidad Pública y Privada	655.00	19	⊗
Formación Laboral			
Número de Centros de Educación Ocupacional	72	8	!
Número de Centros de Educación Ocupacional ÷ Población de la Región (x 100,000)	10.46	4	✓
Número de Centros de Formación Tecnológica	19	15	!
Número de Centros de Formación Tecnológica ÷ Población de la Región (x 100,000)	2.76	13	!
Logros Educativos			
Año Promedio de Estudios Alcanzado por la Población de 15 y más Años de Edad	9.00	20	⊗
Porcentaje de Analfabetismo	11.50	21	⊗
Salud			
Expectativa de Vida en Años	71.14	21	⊗
Porcentaje de Menores de 5 años con Desnutrición Crónica (Patrón de Referencia National Center for Health Statistics)	14.55	16	!
Porcentaje de la Población Afiliada a Algún Seguro de Salud	87.80	3	✓

Cajamarca

Índice de Competitividad Regional del Perú



Rank 2016	Región	2010	2011	2014	2015	2016
21	Apurímac	20.77	22.53	25.31	26.73	27.09
22	Huánuco	25.27	25.34	25.98	26.55	26.97
23	Ayacucho	23.24	24.03	24.11	25.65	26.84
24	Cajamarca	22.92	22.54	23.37	23.50	23.01
25	Amazonas	24.03	23.11	23.26	22.32	21.52
26	Huancavelica	17.14	17.65	18.22	19.51	20.00

Pilar	Cajamarca ICRP 2016	Media Nacional ICRP 2016	Dif. Ptos.	Dif. en %
Economía	12.3	27.2	X -14.92	X -54.89%
Empresas	35.0	44.4	X -9.41	X -21.20%
Gobierno	29.9	39.5	X -9.63	X -24.36%
Infraestructura	14.6	20.8	X -6.13	X -29.51%
Personas	23.3	41.0	X -17.67	X -43.14%

Resultados por Pilares para Cajamarca

Desempeño Regional por Factores: Cajamarca vs. Promedio Nacional del ICRP 2016

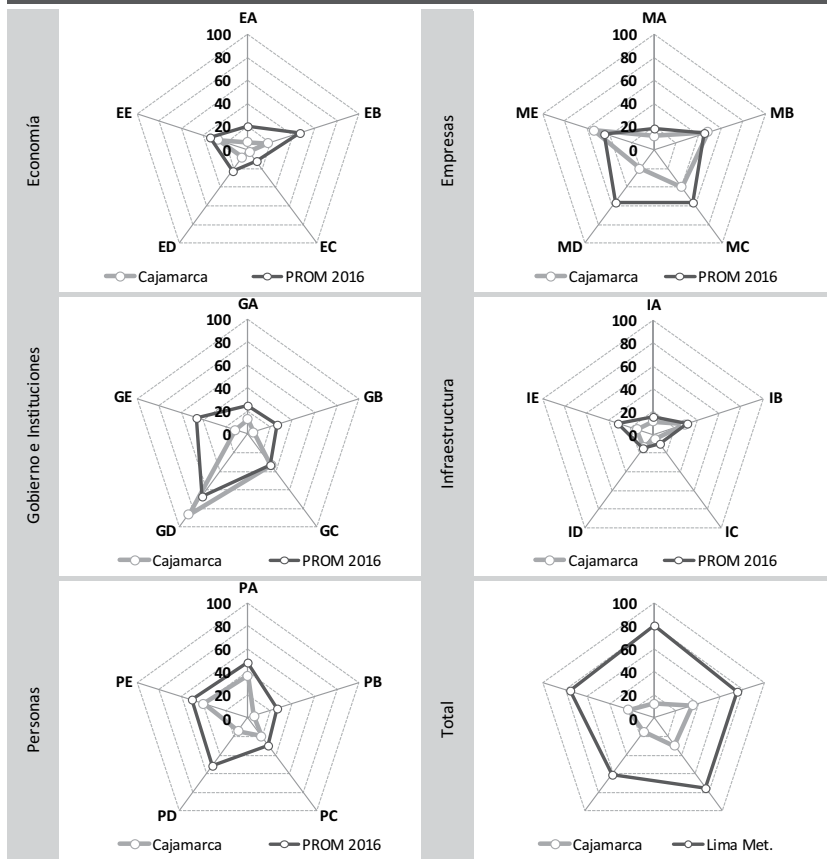

Resultados por Factores para Cajamarca

Desempeño por Factores	ICRP 2016	Rank 2016
Economía		
EA: Tamaño	6.39	20
EB: Crecimiento	17.89	24
EC: Exportación	2.20	17
ED: Diversificación	8.26	19
EE: Empleo	26.56	21
Empresas		
MA: Productividad	11.89	14
MB: Ambiente de Negocios	48.55	13
MC: Habilidades Gerenciales	40.08	21
MD: Innovación	20.36	24
ME: Generación del Empleo	53.94	10
Gobierno e Instituciones		
GA: Recursos	12.86	18
GB: Autonomía	4.98	23
GC: Gasto	33.54	11
GD: Seguridad	86.46	4
GE: Justicia	11.62	25
Infraestructura		
IA: Energía	11.51	16
IB: Red Vial	29.42	14
IC: Transporte	4.36	18
ID: Turismo	13.31	9
IE: Comunicación	14.62	22
Personas		
PA: Educación Escolar	36.56	19
PB: Educación Superior	5.68	23
PC: Formación Laboral	19.94	20
PD: Logros Educativos	14.03	24
PE: Salud	40.26	20
Total		
Economía	12.26	25
Empresas	34.96	23
Gobierno	29.89	24
Infraestructura	14.65	17
Personas	23.29	24

Cajamarca

Resultados Comparados por Factores

FACTOR	ICRP 2016		ICRP 2015		ICRP 2014		ICRP 2011		ICRP 2010	
1 Seguridad (Gobierno)	4	86.5 ◀+	4	88.4 ◀+	3	90.0 ◀+	4	88.5 ◀+	4	89.2 ◀+
2 Generación del Empleo (Empresas)	10	53.9 ◀+	7	54.1 ◀+	12	49.0 ◀+	15	37.3 ◀+	20	31.9
3 Ambiente de Negocios (Empresas)	13	48.6 ◀+	13	47.8 ◀+	14	44.2 ◀+	12	42.4 ◀+	6	44.9 ◀+
4 Salud (Personas)	20	40.3 ◀+	18	42.4 ◀+	18	46.5 ◀+	17	46.7 ◀+	17	47.6 ◀+
5 Habilidades Gerenciales (Empresas)	21	40.1 ◀+	22	39.5 ◀+	24	35.9 ◀+	23	29.4	20	25.5
6 Educación Escolar (Personas)	19	36.6 ◀+	19	33.4	23	17.6	23	13.9	22	1.0 ◀-
7 Gasto (Gobierno)	11	33.5	12	32.9	19	30.9	19	33.4	16	39.8 ◀+
8 Red Vial (Infraestructura)	14	29.4	14	29.2	17	26.0	20	13.8	19	13.2
9 Empleo (Economía)	21	26.6	20	27.9	8	33.6 ◀+	3	40.0 ◀+	4	37.9 ◀+
10 Innovación (Empresas)	24	20.4	24	19.7	24	20.8	22	37.4 ◀+	10	57.3 ◀+
11 Formación Laboral (Personas)	20	19.9	20	19.6	22	17.4	22	13.3	22	9.2 ◀-
12 Crecimiento (Economía)	24	17.9	24	21.4	22	37.2 ◀+	18	38.3 ◀+	21	16.2
13 Comunicación (Infraestructura)	22	14.6	22	14.6	20	15.5	21	17.6	20	16.9
14 Logros Educativos (Personas)	24	14.0	25	11.4 ◀-	24	9.6 ◀-	23	13.5	22	13.9
15 Turismo (Infraestructura)	9	13.3	9	12.0	9	11.8	7	13.0	9	11.6
16 Recursos (Gobierno)	18	12.9	16	13.4	17	12.5	16	8.0 ◀-	18	5.6 ◀-
17 Productividad (Empresas)	14	11.9	16	13.3	16	14.8	15	13.7	14	14.5
18 Justicia (Gobierno)	25	11.6	23	24.8	23	27.3	25	11.8	22	27.7
19 Energía (Infraestructura)	16	11.5	16	11.5	16	10.7 ◀-	14	11.4 ◀-	13	11.3 ◀-
20 Diversificación (Economía)	19	8.3 ◀-	19	7.8 ◀-	17	8.3 ◀-	15	9.6 ◀-	13	8.0 ◀-
21 Tamaño (Economía)	20	6.4 ◀-	19	7.3 ◀-	19	8.8 ◀-	18	9.7 ◀-	15	10.5 ◀-
22 Educación Superior (Personas)	23	5.7 ◀-	23	5.7 ◀-	23	7.0 ◀-	20	8.7 ◀-	19	7.8 ◀-
23 Autonomía (Gobierno)	23	5.0 ◀-	25	3.5 ◀-	26	2.9 ◀-	23	6.1 ◀-	21	7.8 ◀-
24 Transporte (Infraestructura)	18	4.4 ◀-	18	4.1 ◀-	18	3.7 ◀-	19	3.6 ◀-	19	3.7 ◀-
25 Exportación (Economía)	17	2.2 ◀-	20	1.9 ◀-	23	1.5 ◀-	19	1.5 ◀-	18	1.1 ◀-

| Promedio

■ El 75% superior

■ El 75% inferior

◀+ Factor > 75% percentil

◀- Factor < 25% percentil

Cajamarca

Variables del Índice de Competitividad Regional del Perú

PILAR 1: Economía	Valor 2016	Rank 2016	
Tamaño			
Producto Bruto Interno Real (Millones de Soles Base 1994)	S/ 5,128.10	12	!
Producto Bruto Interno Real (Soles Base 1994) ÷ Población de la Región	S/ 3,352.23	24	⊗
Crecimiento			
Tasa de Crecimiento Acumulada del Producto Bruto Interno Real 2015/2012 (Soles Base 1994) (x 100)	-2.86	26	⊗
Tasa de Crecimiento Acumulada del Producto Bruto Interno Real Per Cápita 2015/2012 (Soles Base 1994) (x 100)	-3.86	26	⊗
Exportación			
Número de DUAs (Declaración Única de Aduanas)	137	23	⊗
Peso Neto (Millones de Kilogramos) de las Exportaciones Definitivas no Tradicionales (Partidas con Valor Total Mayor a USD 2,000,000)	122.46	10	!
Valor FOB Millones de USD de las Exportaciones Definitivas no Tradicionales (Partidas con Valor Total Mayor a USD 2,000,000)	USD 16.52	19	⊗
Valor FOB USD de las Exportaciones Definitivas no Tradicionales (Partidas con Valor Total Mayor a USD 2,000,000) ÷ Producto Bruto Interno Corriente USD (x100)	0.36	22	⊗
Diversificación			
Número de Países de Destino de las Exportaciones no Tradicionales (Partidas con Valor Total Mayor a USD 2,000,000)	21	20	⊗
Número de Partidas Arancelarias de las Exportaciones no Tradicionales (Partidas con Valor Total Mayor a USD 2,000,000)	35	16	!
Empleo			
Ingreso Promedio Mensual de la PEA Ocupada por Categoría Ocupacional: Asalariado Privado (Soles)	S/ 1,009.00	18	!
Ingreso Promedio Mensual de la PEA Ocupada por Categoría Ocupacional: Empleador (Soles)	S/ 1,279.00	23	⊗
Ingreso Promedio Mensual de la PEA Ocupada por Categoría Ocupacional: Independiente (Soles)	S/ 419.00	26	⊗
Población Económicamente Activa Ocupada (En Miles)	801.45	4	✓
Población Económicamente Activa Ocupada ÷ Población en Edad de Trabajar (x 100)	73.75	10	!

Cajamarca

Variables del Índice de Competitividad Regional del Perú

PILAR 2: Empresas	Valor 2016	Rank 2016	
Productividad			
Población Económicamente Activa Ocupada de 14 a más Años	795,939.62	4	✓
Producto Bruto Interno Corrientes (Soles) ÷ Población Económicamente Activa Ocupada	S/ 18,155.50	20	✗
Ambiente de Negocios			
¿En su Región Nacen Empresas Regularmente?	3.48	4	✓
¿Es Fácil Sacar Adelante una Empresa en su Región?	3.05	11	!
¿Las Empresas en su Región son Exitosas?	2.86	23	✗
Créditos y Depósitos (Soles) ÷ Producto Bruto Interno Corriente (Soles)	0.34	14	!
Número de Empresas con más de 10 Trabajadores	382	13	!
Número de Oficinas de Empresas Bancarias ÷ Población de la Región (x 100,000)	7.39	21	✗
Habilidades Gerenciales			
¿El Empresario en su Región Planifica a Largo Plazo?	3.07	11	!
¿El Empresario en su Región Tiene Capacidad de Responder a Cambios que Afectan su Negocio?	2.90	22	✗
¿El Empresario en su Región Tiene Capacidad para Exportar sus Productos?	2.38	26	✗
¿La Calidad de los Gerentes en su Región es Buena?	3.01	16	!
Innovación			
¿El Empresario en su Región se Esfuerza por Crear Permanentemente Nuevos Productos o Servicios?	3.00	20	✗
¿En su Región Existen Casos de Empresas / Personas Innovadoras?	2.87	23	✗
¿En su Región Existen Productos / Servicios Innovadores?	2.47	26	✗
¿Las Empresas en su Región Mejoran Permanentemente sus Técnicas y Procesos?	2.66	25	✗
Generación del Empleo			
¿El Nivel Salarial en las Empresas de su Región es Adecuado?	2.65	9	!
¿El Trabajador Independiente Tiene Oportunidades de Trabajo en su Región?	2.90	20	✗
¿Las Empresas en su Región Ofrecen Empleo Estable o Fijo?	2.64	15	!
¿Las Empresas en su Región Tienen Puestos Bien Remunerados?	2.54	10	!
¿Los Sobrecostos Laborales Limitan la Generación de Empleo en las Empresas de su Región?	2.98	5	✓

Cajamarca

Variables del Índice de Competitividad Regional del Perú

PILAR 3: Gobierno	Valor 2016	Rank 2016
Recursos		
Presupuesto Institucional Modificado (Millones de Soles)	S/ 5,225.31	5
Presupuesto Institucional Modificado (Soles) ÷ Población de la Región	S/ 3,415.78	20
Autonomía		
Recursos Directamente Recaudados por las Entidades Públicas y Administrados Directamente por Estas (Soles) ÷ Población de la Región	S/ 117.86	25
Recursos Directamente Recaudados por las Entidades Públicas y Administrados Directamente por Estas (Soles) ÷ Presupuesto Institucional Modificado (Soles) (x 100)	S/ 3.45	21
Gasto		
Gasto Ejecutado Devengado (Millones de Soles)	S/ 4,442.85	6
Gasto Ejecutado Devengado (Soles) ÷ Presupuesto Institucional Modificado (Soles) (x100)	85.03	19
Seguridad		
Denuncias por Comisión de Delitos ÷ Población de la Región (x 1,000)	3.80	5
Intervenciones por Comisión de Faltas Registradas por la PNP ÷ Población de la Región (x 1,000)	3.06	4
Número de Hechos Terroristas Registrados por la DIGIMIN		
Justicia		
Expedientes Resueltos por cada 1,000 Habitantes	18.70	24
Número de Expedientes Resueltos por los Órganos Jurisdiccionales del Poder Judicial ÷ Número de Expedientes Ingresados a los Órganos Jurisdiccionales del Poder Judicial (x 100)	86.71	19
PILAR 4: Infraestructura		
Energía		
Facturación de Energía Eléctrica a Clientes Libres (Miles USD) ÷ Número de Clientes Libres de las Empresas de Energía Eléctrica	S/ 8,791.11	5
Facturación de Energía Eléctrica a Clientes Regulados (Miles USD) ÷ Número de Clientes Regulados de las Empresas de Energía Eléctrica	S/ 0.20	22
Número de Clientes Libres de las Empresas de Energía Eléctrica	5	14
Número de Clientes Regulados de las Empresas de Energía Eléctrica (En Miles)	206	12
Producción de Energía Eléctrica (Gw.H)	989.67	11

Cajamarca

Variables del Índice de Competitividad Regional del Perú

Red Vial			
Longitud de la Red Vial Nacional Asfaltada (Kilómetros)	1,282.24	3	✓
Longitud de la Red Vial Nacional Asfaltada (Kilómetros) ÷ Longitud de la Red Vial Nacional Total (Kilómetros)	0.73	12	!
Longitud de la Red Vial Departamental Asfaltada (Kilómetros)	31.78	19	✗
Longitud de la Red Vial Departamental Asfaltada (Kilómetros) ÷ Longitud de la Red Vial Departamental Total (Kilómetros)	0.04	21	✗
Longitud de la Red Vial Vecinal Asfaltada (Kilómetros)	41.01	13	!
Longitud de la Red Vial Vecinal Asfaltada (Kilómetros) ÷ Longitud de la Red Vial Vecinal Total (Kilómetros)	0.00	18	!
Transporte			
Carga de Salida Internacional Aeroportuario (Miles de Kilogramos)			
Carga Exportada Según Terminal Portuario (Toneladas Métricas)			
Entrada de Pasajeros de Transporte Terrestre Interprovincial (En Miles)	2,313.40	14	!
Entrada de Pasajeros de Transporte Terrestre Interprovincial ÷ Población de la Región	1.51	19	✗
Movimiento de Entrada de Pasajeros Nacionales (Aeropuertos / Aeródromos) ÷ Población de la Región	0.09	16	!
Movimiento de Entrada de Pasajeros Nacionales Aeropuertos / Aeródromos (En Miles)	135.12	12	!
Turismo			
Número de Camas en Albergues			
Número de Camas en Establecimientos No Clasificados	10,007	10	!
Número de Camas en Hoteles de 1 Estrella	689	5	✓
Número de Camas En Hoteles de 2 Estrellas	2,098	9	!
Número de Camas en Hoteles de 3 Estrellas	2,313	6	✓
Número de Camas en Hoteles de 4 Estrellas	353	8	!
Número de Camas en Hoteles de 5 Estrellas			
Comunicación			
Número de Teléfonos Fijos (En Miles)	32.33	14	!
Número de Teléfonos Fijos ÷ Población de la Región (x 100)	2.11	23	✗
Número de Teléfonos Móviles (En Miles)	1,012.05	8	!
Número de Teléfonos Móviles ÷ Población de la Región (x 100)	66.16	23	✗

Cajamarca

VARIABLES DEL ÍNDICE DE COMPETITIVIDAD REGIONAL DEL PERÚ

PILAR 4: Personas	Valor 2016	Rank 2016	
Educación Escolar			
Porcentaje de Estudiantes de 2do Grado de Primaria que Alcanzaron el Nivel 2 (Estudiantes que Lograron el Aprendizaje del Grado) en Comprensión de Textos Escritos.	37.10	20	⊗
Porcentaje de Estudiantes de 2do grado de Primaria que Alcanzaron el Nivel 2 (Estudiantes que Lograron el Aprendizaje del Grado) en Pruebas de Matemática	26.00	15	!
Educación Superior			
Número de Graduados de Universidad Pública y Privada	1,121	17	!
Número de Graduados de Universidad Pública y Privada ÷ Población de la Región (x 1,000)	0.74	23	⊗
Número de Titulados de Universidad Pública y Privada ÷ Población de la Región (x 1,000)	0	23	⊗
Número de Titulados de Universidad Pública y Privada	740.00	17	!
Formación Laboral			
Número de Centros de Educación Ocupacional	48	14	!
Número de Centros de Educación Ocupacional ÷ Población de la Región (x 100,000)	3.14	24	⊗
Número de Centros de Formación Tecnológica	41	5	✓
Número de Centros de Formación Tecnológica ÷ Población de la Región (x 100,000)	2.68	16	!
Logros Educativos			
Año Promedio de Estudios Alcanzado por la Población de 15 y más Años de Edad	8.20	26	⊗
Porcentaje de Analfabetismo	13.10	24	⊗
Salud			
Expectativa de Vida en Años	73.24	13	!
Porcentaje de Menores de 5 años con Desnutrición Crónica (Patrón de Referencia National Center for Health Statistics)	16.94	22	⊗
Porcentaje de la Población Afiliada a Algún Seguro de Salud	82.60	6	✓

Callao

Índice de Competitividad Regional del Perú

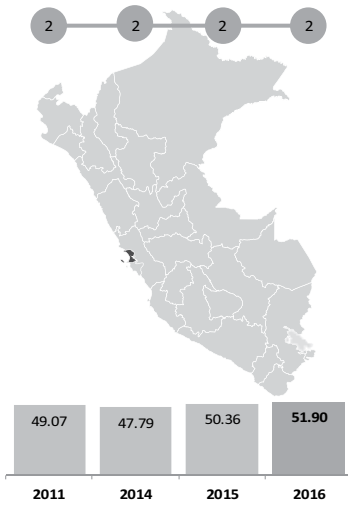

Rank 2016	Región	2010	2011	2014	2015	2016
1	Lima y Callao	72.78				
1	Lima		69.66			
1	Lima Metropolitana			69.97	72.66	73.43
2	Callao		49.07	47.79	50.36	51.90
3	Moquegua	40.05	41.38	43.57	44.37	44.18
4	Tacna	40.77	43.06	44.42	44.21	44.11
5	Arequipa	44.72	45.15	44.42	43.51	43.44

Pilar	Callao ICRP 2016	Media Nacional ICRP 2016	Dif. Ptos.	Dif. en %
Economía	49.5	27.2	✓ 22.30	✓ 82.05%
Empresas	55.7	44.4	✓ 11.37	✓ 25.63%
Gobierno	53.2	39.5	✓ 13.66	✓ 34.57%
Infraestructura	48.0	20.8	✓ 27.26	✓ 131.22%
Personas	53.0	41.0	✓ 12.07	✓ 29.45%

Resultados por Pilares para Callao

Desempeño Regional por Factores: Callao vs. Promedio Nacional del ICRP 2016

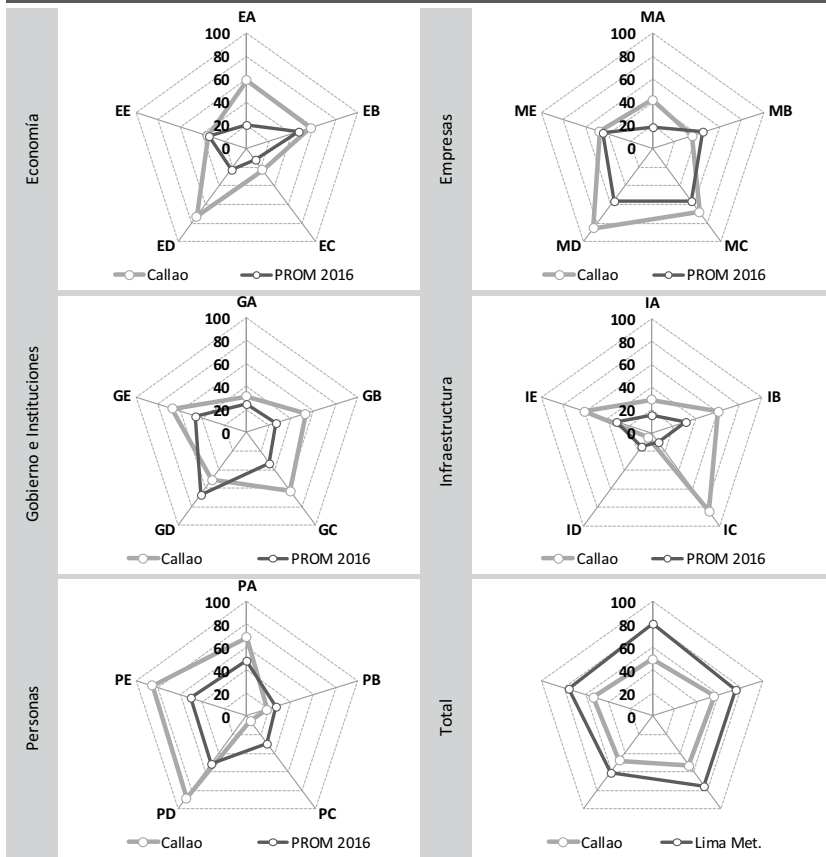

Resultados por Factores para Callao

Desempeño por Factores	ICRP 2016	Rank 2016
Economía		
EA: Tamaño	59.00	3
EB: Crecimiento	57.32	7
EC: Exportación	23.11	5
ED: Diversificación	72.89	2
EE: Empleo	35.11	11
Empresas		
MA: Productividad	41.89	3
MB: Ambiente de Negocios	35.57	21
MC: Habilidades Gerenciales	68.35	8
MD: Innovación	85.49	3
ME: Generación del Empleo	47.41	14
Gobierno e Instituciones		
GA: Recursos	31.17	8
GB: Autonomía	52.95	5
GC: Gasto	63.28	2
GD: Seguridad	51.10	20
GE: Justicia	67.40	7
Infraestructura		
IA: Energía	29.20	4
IB: Red Vial	60.59	1
IC: Transporte	84.69	1
ID: Turismo	4.91	19
IE: Comunicación	60.81	2
Personas		
PA: Educación Escolar	68.34	4
PB: Educación Superior	18.17	14
PC: Formación Laboral	5.10	26
PD: Logros Educativos	88.14	2
PE: Salud	85.42	1
Total		
Economía	49.49	2
Empresas	55.74	4
Gobierno	53.18	3
Infraestructura	48.04	2
Personas	53.03	6

Callao

Resultados Comparados por Factores

FACTOR	ICRP 2016	ICRP 2015	ICRP 2014	ICRP 2011
1 Logros Educativos (Personas)	2 88.1 ◀+	2 87.8 ◀+	2 85.9 ◀+	2 98.4 ◀+
2 Innovación (Empresas)	3 85.5 ◀+	3 82.0 ◀+	5 73.5 ◀+	6 68.3 ◀+
3 Salud (Personas)	1 85.4 ◀+	1 85.0 ◀+	1 80.0 ◀+	1 79.5 ◀+
4 Transporte (Infraestructura)	1 84.7 ◀+	1 84.7 ◀+	1 83.3 ◀+	1 80.2
5 Diversificación (Economía)	2 72.9 ◀+	2 74.2 ◀+	2 75.0 ◀+	2 75.7 ◀+
6 Habilidades Gerenciales (Empresas)	8 68.3 ◀+	8 66.0	15 58.9	8 60.4
7 Educación Escolar (Personas)	4 68.3	5 61.4	6 57.3	6 65.4
8 Justicia (Gobierno)	7 67.4	8 54.6	10 40.6	5 52.1
9 Gasto (Gobierno)	2 63.3	2 61.6	3 57.8	7 52.1
10 Comunicación (Infraestructura)	2 60.8	2 60.7	2 65.2	3 61.1
11 Red Vial (Infraestructura)	1 60.6	1 60.6	1 60.6	1 60.8
12 Tamaño (Economía)	3 59.0	3 60.5	3 59.0	3 53.1
13 Crecimiento (Economía)	7 57.3	7 60.9	10 65.3	4 64.7
14 Autonomía (Gobierno)	5 53.0	4 51.0	3 57.0	3 70.0
15 Seguridad (Gobierno)	20 51.1	24 47.0	25 40.3	25 41.4 ◀-
16 Generación del Empleo (Empresas)	14 47.4	16 42.2	19 34.8 ◀-	10 49.1 ◀+
17 Productividad (Empresas)	3 41.9	3 44.9	3 43.9	3 36.9
18 Ambiente de Negocios (Empresas)	21 35.6	21 34.2 ◀-	24 29.3 ◀-	22 31.0
19 Empleo (Economía)	11 35.1	14 30.3 ◀-	18 26.6 ◀-	9 34.4
20 Recursos (Gobierno)	8 31.2 ◀-	9 29.1 ◀-	13 19.0 ◀-	18 6.4
21 Energía (Infraestructura)	4 29.2 ◀-	4 29.2 ◀-	4 29.0 ◀-	3 31.6
22 Exportación (Economía)	5 23.1 ◀-	5 23.2 ◀-	5 24.9 ◀-	4 27.0 ◀-
23 Educación Superior (Personas)	14 18.2 ◀-	14 18.2 ◀-	15 19.0 ◀-	13 20.2 ◀-
24 Formación Laboral (Personas)	26 5.1 ◀-	26 4.6 ◀-	26 3.4 ◀-	25 2.5 ◀-
25 Turismo (Infraestructura)	19 4.9 ◀-	19 5.0 ◀-	16 5.0 ◀-	15 4.7 ◀-

| Promedio

◻ El 75% superior

◼ El 75% inferior

◀+ Factor > 75% percentil

◀- Factor < 25% percentil

Callao

VARIABLES DEL ÍNDICE DE COMPETITIVIDAD REGIONAL DEL PERÚ

PILAR 1: Economía	Valor 2016	Rank 2016	
Tamaño			
Producto Bruto Interno Real (Millones de Soles Base 1994)	S/ 16,599.12	2	✓
Producto Bruto Interno Real (Soles Base 1994) ÷ Población de la Región	S/ 16,370.99	1	✓
Crecimiento			
Tasa de Crecimiento Acumulada del Producto Bruto Interno Real 2012/2007 (Soles Base 1994) (x 100)	24.80	5	✓
Tasa de Crecimiento Acumulada del Producto Bruto Interno Real Per Cápita 2012/2007 (Soles Base 1994) (x 100)	19.29	6	✓
Exportación			
Número de DUAs (Declaración Única de Aduanas)	43,063	3	✓
Peso Neto (Millones de Kilogramos) de las Exportaciones Definitivas no Tradicionales (Partidas con Valor Total Mayor a USD 2,000,000)	607.93	6	✓
Valor FOB Millones de USD de las Exportaciones Definitivas no Tradicionales (Partidas con Valor Total Mayor a USD 2,000,000)	USD 784.39	4	✓
Valor FOB USD de las Exportaciones Definitivas no Tradicionales (Partidas con Valor Total Mayor a USD 2,000,000) ÷ Producto Bruto Interno Corriente USD (x100)	6.57	6	✓
Diversificación			
Número de Países de Destino de las Exportaciones no Tradicionales (Partidas con Valor Total Mayor a USD 2,000,000)	101	2	✓
Número de Partidas Arancelarias de las Exportaciones no Tradicionales (Partidas con Valor Total Mayor a USD 2,000,000)	357	2	✓
Empleo			
Ingreso Promedio Mensual de la PEA Ocupada por Categoría Ocupacional: Asalariado Privado (Soles)	S/ 1,650.00	3	✓
Ingreso Promedio Mensual de la PEA Ocupada por Categoría Ocupacional: Empleador (Soles)	S/ 2,201.00	10	!
Ingreso Promedio Mensual de la PEA Ocupada por Categoría Ocupacional: Independiente (Soles)	S/ 977.00	3	✓
Población Económicamente Activa Ocupada (En Miles)	512.06	11	!
Población Económicamente Activa Ocupada ÷ Población en Edad de Trabajar (x 100)	64.98	25	✗

Callao

VARIABLES DEL ÍNDICE DE COMPETITIVIDAD REGIONAL DEL PERÚ

PILAR 2: Empresas	Valor 2016	Rank 2016	
Productividad			
Población Económicamente Activa Ocupada de 14 a más Años	504,196.50	11	!
Producto Bruto Interno Corrientes (Soles) ÷ Población Económicamente Activa Ocupada	S/ 68,141.15	2	✓
Ambiente de Negocios			
¿En su Región Nacen Empresas Regularmente?	3.30	13	!
¿Es Fácil Sacar Adelante una Empresa en su Región?	2.70	18	!
¿Las Empresas en su Región son Exitosas?	3.02	20	✗
Créditos y Depósitos (Soles) ÷ Producto Bruto Interno Corriente (Soles)	0.28	20	✗
Número de Empresas con más de 10 Trabajadores	1,246	4	✓
Número de Oficinas de Empresas Bancarias ÷ Población de la Región (x 100,000)	11.14	14	!
Habilidades Gerenciales			
¿El Empresario en su Región Planifica a Largo Plazo?	3.09	10	!
¿El Empresario en su Región Tiene Capacidad de Responder a Cambios que Afectan su Negocio?	3.01	18	!
¿El Empresario en su Región Tiene Capacidad para Exportar sus Productos?	3.43	3	✓
¿La Calidad de los Gerentes en su Región es Buena?	3.48	3	✓
Innovación			
¿El Empresario en su Región se Esfuerza por Crear Permanentemente Nuevos Productos o Servicios?	3.26	6	✓
¿En su Región Existen Casos de Empresas / Personas Innovadoras?	3.74	1	✓
¿En su Región Existen Productos / Servicios Innovadores?	3.13	10	!
¿Las Empresas en su Región Mejoran Permanentemente sus Técnicas y Procesos?	3.37	2	✓
Generación del Empleo			
¿El Nivel Salarial en las Empresas de su Región es Adecuado?	2.53	15	!
¿El Trabajador Independiente Tiene Oportunidades de Trabajo en su Región?	3.10	13	!
¿Las Empresas en su Región Ofrecen Empleo Estable o Fijo?	2.72	9	!
¿Las Empresas en su Región Tienen Puestos Bien Remunerados?	2.51	14	!
¿Los Sobrecostos Laborales Limitan la Generación de Empleo en las Empresas de su Región?	3.59	24	✗

Callao

VARIABLES DEL ÍNDICE DE COMPETITIVIDAD REGIONAL DEL PERÚ

PILAR 3: Gobierno	Valor 2016	Rank 2016	
Recursos			
Presupuesto Institucional Modificado (Millones de Soles)	S/ 6,322.62	3	✓
Presupuesto Institucional Modificado (Soles) ÷ Población de la Región	S/ 6,235.73	4	✓
Autonomía			
Recursos Directamente Recaudados por las Entidades Públicas y Administrados Directamente por Estas (Soles) ÷ Población de la Región	S/ 504.43	5	✓
Recursos Directamente Recaudados por las Entidades Públicas y Administrados Directamente por Estas (Soles) ÷ Presupuesto Institucional Modificado (Soles) (x 100)	S/ 8.09	7	!
Gasto			
Gasto Ejecutado Devengado (Millones de Soles)	S/ 5,957.10	3	✓
Gasto Ejecutado Devengado (Soles) ÷ Presupuesto Institucional Modificado (Soles) (x100)	94.22	1	✓
Seguridad			
Denuncias por Comisión de Delitos ÷ Población de la Región (x 1,000)	13.49	25	✗
Intervenciones por Comisión de Faltas Registradas por la PNP ÷ Población de la Región (x 1,000)	12.03	23	✗
Número de Hechos Terroristas Registrados por la DIGIMIN			
Justicia			
Expedientes Resueltos por cada 1,000 Habitantes	33.39	18	!
Número de Expedientes Resueltos por los Órganos Jurisdiccionales del Poder Judicial ÷ Número de Expedientes Ingresados a los Órganos Jurisdiccionales del Poder Judicial (x 100)	90.78	14	!
PILAR 4: Infraestructura			
Energía			
Facturación de Energía Eléctrica a Clientes Libres (Miles USD) ÷ Número de Clientes Libres de las Empresas de Energía Eléctrica	S/ 1,315.17	19	✗
Facturación de Energía Eléctrica a Clientes Regulados (Miles USD) ÷ Número de Clientes Regulados de las Empresas de Energía Eléctrica	S/ 0.60	2	✓
Número de Clientes Libres de las Empresas de Energía Eléctrica	41	2	✓
Número de Clientes Regulados de las Empresas de Energía Eléctrica (En Miles)	217	11	!
Producción de Energía Eléctrica (Gw.H)	3,202.59	3	✓

Callao

Variables del Índice de Competitividad Regional del Perú

Red Vial			
Longitud de la Red Vial Nacional Asfaltada (Kilómetros)	37.79	26	✘
Longitud de la Red Vial Nacional Asfaltada (Kilómetros) ÷ Longitud de la Red Vial Nacional Total (Kilómetros)	1.00	1	✔
Longitud de la Red Vial Departamental Asfaltada (Kilómetros)	5.15	24	✘
Longitud de la Red Vial Departamental Asfaltada (Kilómetros) ÷ Longitud de la Red Vial Departamental Total (Kilómetros)	0.75	1	✔
Longitud de la Red Vial Vecinal Asfaltada (Kilómetros)			
Longitud de la Red Vial Vecinal Asfaltada (Kilómetros) ÷ Longitud de la Red Vial Vecinal Total (Kilómetros)			
Transporte			
Carga de Salida Internacional Aeroportuario (Miles de Kilogramos)	205026.0	1	✔
Carga Exportada Según Terminal Portuario (Toneladas Métricas)	10266.9	1	✔
Entrada de Pasajeros de Transporte Terrestre Interprovincial (En Miles)	2,877.49	10	!
Entrada de Pasajeros de Transporte Terrestre Interprovincial ÷ Población de la Región	2.84	11	!
Movimiento de Entrada de Pasajeros Nacionales (Aeropuertos / Aeródromos) ÷ Población de la Región	4.65	1	✔
Movimiento de Entrada de Pasajeros Nacionales Aeropuertos / Aeródromos (En Miles)	4,714.35	1	✔
Turismo			
Número de Camas en Albergues			
Número de Camas en Establecimientos No Clasificados	4,991	22	✘
Número de Camas en Hoteles de 1 Estrella	324	13	!
Número de Camas En Hoteles de 2 Estrellas	524	16	!
Número de Camas en Hoteles de 3 Estrellas	140	23	✘
Número de Camas en Hoteles de 4 Estrellas	260	12	!
Número de Camas en Hoteles de 5 Estrellas			
Comunicación			
Número de Teléfonos Fijos (En Miles)	148.97	4	✔
Número de Teléfonos Fijos ÷ Población de la Región (x 100)	14.69	2	✔
Número de Teléfonos Móviles (En Miles)	865.81	12	!
Número de Teléfonos Móviles ÷ Población de la Región (x 100)	85.39	8	!

Callao

VARIABLES DEL ÍNDICE DE COMPETITIVIDAD REGIONAL DEL PERÚ

PILAR 4: Personas	Valor 2016	Rank 2016	
Educación Escolar			
Porcentaje de Estudiantes de 2do Grado de Primaria que Alcanzaron el Nivel 2 (Estudiantes que Lograron el Aprendizaje del Grado) en Comprensión de Textos Escritos.	64.70	4	✓
Porcentaje de Estudiantes de 2do grado de Primaria que Alcanzaron el Nivel 2 (Estudiantes que Lograron el Aprendizaje del Grado) en Pruebas de Matemática	35.10	3	✓
Educación Superior			
Número de Graduados de Universidad Pública y Privada	1,700	11	!
Número de Graduados de Universidad Pública y Privada ÷ Población de la Región (x 1,000)	1.75	15	!
Número de Titulados de Universidad Pública y Privada ÷ Población de la Región (x 1,000)	1	14	!
Número de Titulados de Universidad Pública y Privada	1,376.00	11	!
Formación Laboral			
Número de Centros de Educación Ocupacional	32	17	!
Número de Centros de Educación Ocupacional ÷ Población de la Región (x 100,000)	3.16	23	✗
Número de Centros de Formación Tecnológica	8	24	✗
Número de Centros de Formación Tecnológica ÷ Población de la Región (x 100,000)	0.79	26	✗
Logros Educativos			
Año Promedio de Estudios Alcanzado por la Población de 15 y más Años de Edad	10.80	4	✓
Porcentaje de Analfabetismo	2.10	1	✓
Salud			
Expectativa de Vida en Años	77.90	1	✓
Porcentaje de Menores de 5 años con Desnutrición Crónica (Patrón de Referencia National Center for Health Statistics)	4.09	4	✓
Porcentaje de la Población Afiliada a Algún Seguro de Salud	76.70	11	!

Cusco

Índice de Competitividad Regional del Perú

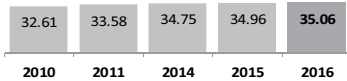
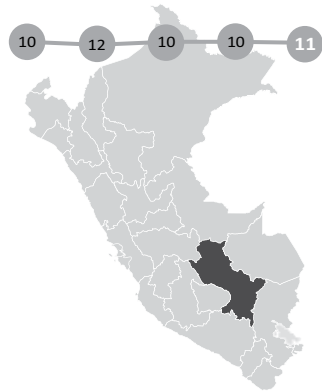

Rank 2016	Región	2010	2011	2014	2015	2016
8	Lima Provincias			36.63	38.54	39.66
9	Lambayeque	41.11	39.35	36.79	35.64	35.72
10	Piura	36.13	35.60	34.72	34.91	35.34
11	Cusco	32.61	33.58	34.75	34.96	35.06
12	Tumbes	34.94	35.11	33.42	32.70	32.97
13	Ancash	32.41	32.55	32.70	32.17	31.95
14	Madre de Dios	32.33	33.80	33.55	31.93	31.34

Pilar	Cusco ICRP 2016	Media Nacional ICRP 2016	Dif. Ptos.	Dif. en %
Economía	34.3	27.2	✓ 7.12	✓ 26.19%
Empresas	47.6	44.4	✓ 3.24	✓ 7.30%
Gobierno	33.2	39.5	✗ -6.36	✗ -16.10%
Infraestructura	24.6	20.8	✓ 3.82	✓ 18.37%
Personas	35.6	41.0	✗ -5.33	✗ -13.01%

Resultados por Pilares para Cusco

Desempeño Regional por Factores: Cusco vs. Promedio Nacional del ICRP 2016

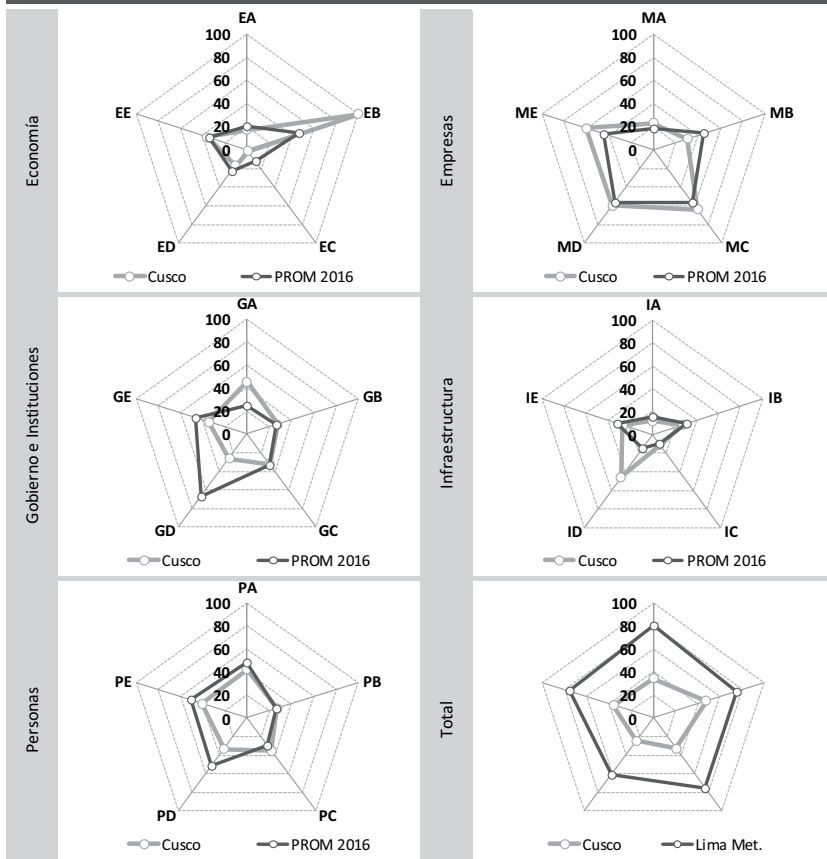

Resultados por Factores para Cusco

Desempeño por Factores	ICRP 2016	Rank 2016
Economía		
EA: Tamaño	17.16	11
EB: Crecimiento	100.00	1
EC: Exportación	1.35	22
ED: Diversificación	17.14	11
EE: Empleo	35.85	10
Empresas		
MA: Productividad	23.09	7
MB: Ambiente de Negocios	30.68	23
MC: Habilidades Gerenciales	64.27	11
MD: Innovación	59.63	13
ME: Generación del Empleo	60.38	3
Gobierno e Instituciones		
GA: Recursos	45.54	3
GB: Autonomía	27.24	9
GC: Gasto	32.42	13
GD: Seguridad	26.18	26
GE: Justicia	34.42	19
Infraestructura		
IA: Energía	11.71	14
IB: Red Vial	27.62	17
IC: Transporte	11.17	7
ID: Turismo	45.90	2
IE: Comunicación	26.57	14
Personas		
PA: Educación Escolar	42.01	14
PB: Educación Superior	26.93	10
PC: Formación Laboral	35.19	4
PD: Logros Educativos	33.40	19
PE: Salud	40.66	18
Total		
Economía	34.30	6
Empresas	47.61	10
Gobierno	33.16	20
Infraestructura	24.59	6
Personas	35.64	16

Cusco

Resultados Comparados por Factores

FACTOR	ICRP 2016		ICRP 2015		ICRP 2014		ICRP 2011		ICRP 2010	
1 Crecimiento (Economía)	1	100.0 ◀+	1	100.0 ◀+	1	93.9 ◀+	3	74.1 ◀+	6	58.2 ◀+
2 Habilidades Gerenciales (Empresas)	11	64.3 ◀+	9	65.3 ◀+	9	64.7 ◀+	12	56.5 ◀+	13	49.3 ◀+
3 Generación del Empleo (Empresas)	3	60.4 ◀+	4	59.0 ◀+	7	54.0 ◀+	4	54.2 ◀+	3	61.1 ◀+
4 Innovación (Empresas)	13	59.6 ◀+	14	58.3 ◀+	16	56.9 ◀+	15	57.7 ◀+	9	57.6 ◀+
5 Turismo (Infraestructura)	2	45.9 ◀+	2	42.6 ◀+	3	34.7	3	27.3	3	25.1 ◀-
6 Recursos (Gobierno)	3	45.5 ◀+	3	46.7 ◀+	3	45.2 ◀+	5	33.6	7	24.1 ◀-
7 Educación Escolar (Personas)	14	42.0	15	37.9	15	38.3	14	40.9	15	37.2
8 Salud (Personas)	18	40.7	19	40.5	23	37.3	23	32.0	23	32.7
9 Empleo (Economía)	10	35.9	7	37.2	5	37.5	8	36.6	3	39.8
10 Formación Laboral (Personas)	4	35.2	4	35.2	5	36.7	5	36.8	5	33.0
11 Justicia (Gobierno)	19	34.4	20	33.7	19	28.9	23	25.1 ◀-	20	27.9
12 Logros Educativos (Personas)	19	33.4	19	35.3	20	36.7	19	41.4	16	44.7 ◀+
13 Gasto (Gobierno)	13	32.4	15	31.1	14	37.3	12	46.7 ◀+	13	42.8 ◀+
14 Ambiente de Negocios (Empresas)	23	30.7	23	31.0	21	31.2	20	33.2	14	37.0
15 Red Vial (Infraestructura)	17	27.6	15	28.5	16	30.2	17	22.1 ◀-	17	19.0 ◀-
16 Autonomía (Gobierno)	9	27.2	8	25.4 ◀-	9	24.1 ◀-	8	28.3	6	33.6
17 Educación Superior (Personas)	10	26.9	10	26.9	9	29.2	8	32.9	8	32.8
18 Comunicación (Infraestructura)	14	26.6	14	26.2	14	27.3	13	31.0	13	31.7
19 Seguridad (Gobierno)	26	26.2	26	34.9	19	53.9 ◀+	17	60.9 ◀+	20	58.3 ◀+
20 Productividad (Empresas)	7	23.1 ◀-	9	21.9 ◀-	12	19.2 ◀-	12	16.6 ◀-	11	16.4 ◀-
21 Tamaño (Economía)	11	17.2 ◀-	11	16.7 ◀-	14	15.3 ◀-	14	13.5 ◀-	13	12.4 ◀-
22 Diversificación (Economía)	11	17.1 ◀-	12	15.4 ◀-	12	14.4 ◀-	11	16.5 ◀-	9	15.4 ◀-
23 Energía (Infraestructura)	14	11.7 ◀-	14	11.7 ◀-	18	10.1 ◀-	17	10.3 ◀-	17	9.8 ◀-
24 Transporte (Infraestructura)	7	11.2 ◀-	7	11.0 ◀-	7	10.4 ◀-	7	9.7 ◀-	3	14.3 ◀-
25 Exportación (Economía)	22	1.3 ◀-	23	1.4 ◀-	21	1.5 ◀-	20	1.5 ◀-	19	1.1 ◀-

| Promedio

■ El 75% superior

■ El 75% inferior

◀+ Factor > 75% percentil

◀- Factor < 25% percentil

Cusco

Variables del Índice de Competitividad Regional del Perú

PILAR 1: Economía	Valor 2016	Rank 2016	
Tamaño			
Producto Bruto Interno Real (Millones de Soles Base 1994)	S/ 7,469.55	8	!
Producto Bruto Interno Real (Soles Base 1994) ÷ Población de la Región	S/ 5,672.81	13	!
Crecimiento			
Tasa de Crecimiento Acumulada del Producto Bruto Interno Real 2015/2012 (Soles Base 1994) (x 100)	18.29	9	!
Tasa de Crecimiento Acumulada del Producto Bruto Interno Real Per Cápita 2015/2012 (Soles Base 1994) (x 100)	16.08	7	!
Exportación			
Número de DUAs (Declaración Única de Aduanas)	1,242	15	!
Peso Neto (Millones de Kilogramos) de las Exportaciones Definitivas no Tradicionales (Partidas con Valor Total Mayor a USD 2,000,000)	5.58	20	⊗
Valor FOB Millones de USD de las Exportaciones Definitivas no Tradicionales (Partidas con Valor Total Mayor a USD 2,000,000)	USD 17.27	18	!
Valor FOB USD de las Exportaciones Definitivas no Tradicionales (Partidas con Valor Total Mayor a USD 2,000,000) ÷ Producto Bruto Interno Corriente USD (x100)	0.25	24	⊗
Diversificación			
Número de Países de Destino de las Exportaciones no Tradicionales (Partidas con Valor Total Mayor a USD 2,000,000)	32	13	!
Número de Partidas Arancelarias de las Exportaciones no Tradicionales (Partidas con Valor Total Mayor a USD 2,000,000)	67	11	!
Empleo			
Ingreso Promedio Mensual de la PEA Ocupada por Categoría Ocupacional: Asalariado Privado (Soles)	S/ 1,135.00	15	!
Ingreso Promedio Mensual de la PEA Ocupada por Categoría Ocupacional: Empleador (Soles)	S/ 1,872.00	16	!
Ingreso Promedio Mensual de la PEA Ocupada por Categoría Ocupacional: Independiente (Soles)	S/ 699.00	13	!
Población Económicamente Activa Ocupada (En Miles)	752.87	6	✓
Población Económicamente Activa Ocupada ÷ Población en Edad de Trabajar (x 100)	78.37	4	✓

Cusco

VARIABLES DEL ÍNDICE DE COMPETITIVIDAD REGIONAL DEL PERÚ

PILAR 2: Empresas	Valor 2016	Rank 2016	
Productividad			
Población Económicamente Activa Ocupada de 14 a más Años	732,908.76	6	✓
Producto Bruto Interno Corrientes (Soles) ÷ Población Económicamente Activa Ocupada	S/ 31,302.46	9	!
Ambiente de Negocios			
¿En su Región Nacen Empresas Regularmente?	2.92	24	✗
¿Es Fácil Sacar Adelante una Empresa en su Región?	2.67	19	✗
¿Las Empresas en su Región son Exitosas?	3.18	17	!
Créditos y Depósitos (Soles) ÷ Producto Bruto Interno Corriente (Soles)	0.37	11	!
Número de Empresas con más de 10 Trabajadores	543	9	!
Número de Oficinas de Empresas Bancarias ÷ Población de la Región (x 100,000)	11.70	11	!
Habilidades Gerenciales			
¿El Empresario en su Región Planifica a Largo Plazo?	3.36	5	✓
¿El Empresario en su Región Tiene Capacidad de Responder a Cambios que Afectan su Negocio?	3.05	15	!
¿El Empresario en su Región Tiene Capacidad para Exportar sus Productos?	3.42	4	✓
¿La Calidad de los Gerentes en su Región es Buena?	2.91	19	✗
Innovación			
¿El Empresario en su Región se Esfuerza por Crear Permanentemente Nuevos Productos o Servicios?	3.30	4	✓
¿En su Región Existen Casos de Empresas / Personas Innovadoras?	2.95	21	✗
¿En su Región Existen Productos / Servicios Innovadores?	3.09	11	!
¿Las Empresas en su Región Mejoran Permanentemente sus Técnicas y Procesos?	3.06	13	!
Generación del Empleo			
¿El Nivel Salarial en las Empresas de su Región es Adecuado?	2.60	12	!
¿El Trabajador Independiente Tiene Oportunidades de Trabajo en su Región?	3.11	12	!
¿Las Empresas en su Región Ofrecen Empleo Estable o Fijo?	3.02	3	✓
¿Las Empresas en su Región Tienen Puestos Bien Remunerados?	2.70	5	✓
¿Los Sobrecostos Laborales Limitan la Generación de Empleo en las Empresas de su Región?	2.87	3	✓

Cusco

Variables del Índice de Competitividad Regional del Perú

PILAR 3: Gobierno	Valor 2016	Rank 2016	
Recursos			
Presupuesto Institucional Modificado (Millones de Soles)	S/ 7,440.05	2	✓
Presupuesto Institucional Modificado (Soles) ÷ Población de la Región	S/ 5,650.40	7	!
Autonomía			
Recursos Directamente Recaudados por las Entidades Públicas y Administrados Directamente por Estas (Soles) ÷ Población de la Región	S/ 358.29	7	!
Recursos Directamente Recaudados por las Entidades Públicas y Administrados Directamente por Estas (Soles) ÷ Presupuesto Institucional Modificado (Soles) (x 100)	S/ 6.34	10	!
Gasto			
Gasto Ejecutado Devengado (Millones de Soles)	S/ 6,602.94	2	✓
Gasto Ejecutado Devengado (Soles) ÷ Presupuesto Institucional Modificado (Soles) (x100)	88.75	9	!
Seguridad			
Denuncias por Comisión de Delitos ÷ Población de la Región (x 1,000)	6.52	11	!
Intervenciones por Comisión de Faltas Registradas por la PNP ÷ Población de la Región (x 1,000)	14.87	24	✗
Número de Hechos Terroristas Registrados por la DIGIMIN	3	23	✗
Justicia			
Expedientes Resueltos por cada 1,000 Habitantes	41.08	10	!
Número de Expedientes Resueltos por los Órganos Jurisdiccionales del Poder Judicial ÷ Número de Expedientes Ingresados a los Órganos Jurisdiccionales del Poder Judicial (x 100)	82.22	24	✗
PILAR 4: Infraestructura	Valor 2016	Rank 2016	
Energía			
Facturación de Energía Eléctrica a Clientes Libres (Miles USD) ÷ Número de Clientes Libres de las Empresas de Energía Eléctrica	S/ 13,949.08	2	✓
Facturación de Energía Eléctrica a Clientes Regulados (Miles USD) ÷ Número de Clientes Regulados de las Empresas de Energía Eléctrica	S/ 0.22	17	!
Número de Clientes Libres de las Empresas de Energía Eléctrica	8	10	!
Número de Clientes Regulados de las Empresas de Energía Eléctrica (En Miles)	330	5	✓
Producción de Energía Eléctrica (Gw.H)	1,367.13	6	✓

Cusco

Variables del Índice de Competitividad Regional del Perú

Red Vial			
Longitud de la Red Vial Nacional Asfaltada (Kilómetros)	1,191.12	5	✓
Longitud de la Red Vial Nacional Asfaltada (Kilómetros) ÷ Longitud de la Red Vial Nacional Total (Kilómetros)	0.65	18	!
Longitud de la Red Vial Departamental Asfaltada (Kilómetros)	564.09	1	✓
Longitud de la Red Vial Departamental Asfaltada (Kilómetros) ÷ Longitud de la Red Vial Departamental Total (Kilómetros)	0.21	9	!
Longitud de la Red Vial Vecinal Asfaltada (Kilómetros)	120.49	6	✓
Longitud de la Red Vial Vecinal Asfaltada (Kilómetros) ÷ Longitud de la Red Vial Vecinal Total (Kilómetros)	0.01	14	!
Transporte			
Carga de Salida Internacional Aeroportuario (Miles de Kilogramos)	2.3	3	✓
Carga Exportada Según Terminal Portuario (Toneladas Métricas)			
Entrada de Pasajeros de Transporte Terrestre Interprovincial (En Miles)	4,040.60	8	!
Entrada de Pasajeros de Transporte Terrestre Interprovincial ÷ Población de la Región	3.07	10	!
Movimiento de Entrada de Pasajeros Nacionales (Aeropuertos / Aeródromos) ÷ Población de la Región	1.09	2	✓
Movimiento de Entrada de Pasajeros Nacionales Aeropuertos / Aeródromos (En Miles)	1,430.89	2	✓
Turismo			
Número de Camas en Albergues	278	3	✓
Número de Camas en Establecimientos No Clasificados	27,900	2	✓
Número de Camas en Hoteles de 1 Estrella	1,204	3	✓
Número de Camas En Hoteles de 2 Estrellas	3,573	6	✓
Número de Camas en Hoteles de 3 Estrellas	4,976	3	✓
Número de Camas en Hoteles de 4 Estrellas	1,501	2	✓
Número de Camas en Hoteles de 5 Estrellas	1,855	2	✓
Comunicación			
Número de Teléfonos Fijos (En Miles)	61.04	11	!
Número de Teléfonos Fijos ÷ Población de la Región (x 100)	4.64	16	!
Número de Teléfonos Móviles (En Miles)	1,083.52	6	✓
Número de Teléfonos Móviles ÷ Población de la Región (x 100)	82.29	10	!

Cusco

VARIABLES DEL ÍNDICE DE COMPETITIVIDAD REGIONAL DEL PERÚ

PILAR 4: Personas	Valor 2016	Rank 2016	
Educación Escolar			
Porcentaje de Estudiantes de 2do Grado de Primaria que Alcanzaron el Nivel 2 (Estudiantes que Lograron el Aprendizaje del Grado) en Comprensión de Textos Escritos.	48.80	11	!
Porcentaje de Estudiantes de 2do grado de Primaria que Alcanzaron el Nivel 2 (Estudiantes que Lograron el Aprendizaje del Grado) en Pruebas de Matemática	27.70	14	!
Educación Superior			
Número de Graduados de Universidad Pública y Privada	3,659	7	!
Número de Graduados de Universidad Pública y Privada ÷ Población de la Región (x 1,000)	2.83	9	!
Número de Titulados de Universidad Pública y Privada ÷ Población de la Región (x 1,000)	2	12	!
Número de Titulados de Universidad Pública y Privada	2,186.00	7	!
Formación Laboral			
Número de Centros de Educación Ocupacional	112	4	✓
Número de Centros de Educación Ocupacional ÷ Población de la Región (x 100,000)	8.51	9	!
Número de Centros de Formación Tecnológica	36	9	!
Número de Centros de Formación Tecnológica ÷ Población de la Región (x 100,000)	2.73	15	!
Logros Educativos			
Año Promedio de Estudios Alcanzado por la Población de 15 y más Años de Edad	9.50	15	!
Porcentaje de Analfabetismo	11.50	21	✗
Salud			
Expectativa de Vida en Años	70.64	24	✗
Porcentaje de Menores de 5 años con Desnutrición Crónica (Patrón de Referencia National Center for Health Statistics)	12.41	14	!
Porcentaje de la Población Afiliada a Algún Seguro de Salud	76.50	12	!

Huancavelica

Índice de Competitividad Regional del Perú

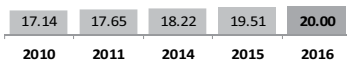

Rank 2016	Región	2010	2011	2014	2015	2016
23	Ayacucho	23.24	24.03	24.11	25.65	26.84
24	Cajamarca	22.92	22.54	23.37	23.50	23.01
25	Amazonas	24.03	23.11	23.26	22.32	21.52
26	Huancavelica	17.14	17.65	18.22	19.51	20.00

Pilar	Huancavelica ICRP 2016	Media Nacional ICRP 2016	Dif. Ptos.	Dif. en %
Economía	14.8	27.2	X -12.40	X -45.63%
Empresas	17.2	44.4	X -27.17	X -61.23%
Gobierno	39.1	39.5	X -0.41	X -1.04%
Infraestructura	7.7	20.8	X -13.03	X -62.71%
Personas	21.2	41.0	X -19.79	X -48.31%

Resultados por Pilares para Huancavelica

Desempeño Regional por Factores: Huancavelica vs. Promedio Nacional del ICRP 2016

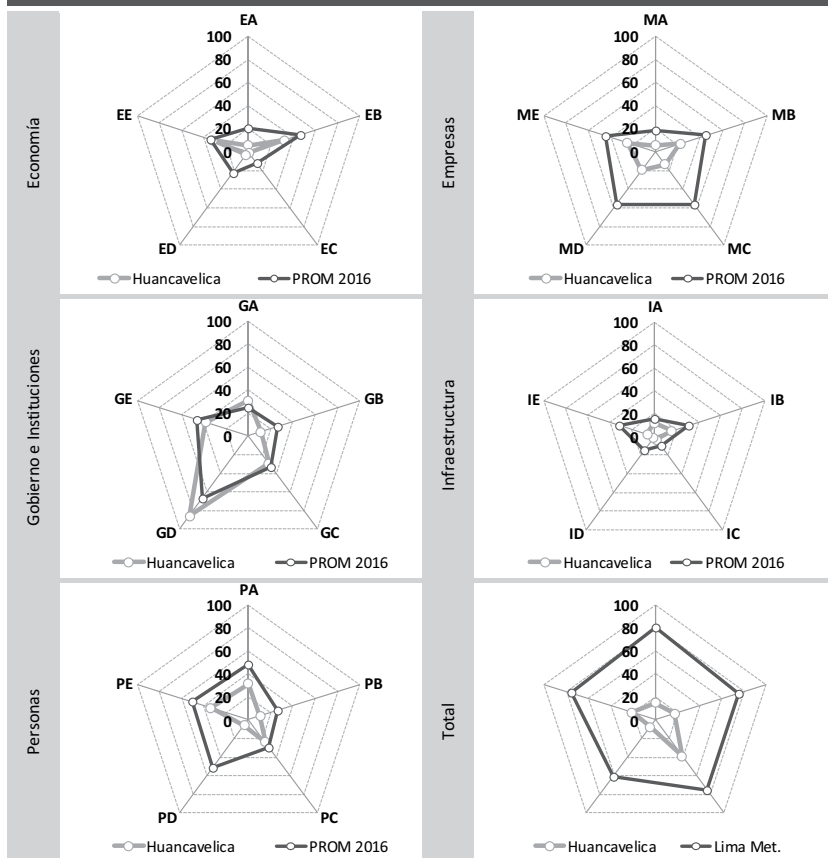

Resultados por Factores para Huancavelica

Desempeño por Factores	ICRP 2016	Rank 2016
Economía		
EA: Tamaño	5.26	24
EB: Crecimiento	32.04	20
EC: Exportación	1.02	25
ED: Diversificación	3.40	23
EE: Empleo	32.17	16
Empresas		
MA: Productividad	5.26	22
MB: Ambiente de Negocios	22.29	25
MC: Habilidades Gerenciales	13.85	25
MD: Innovación	19.85	25
ME: Generación del Empleo	24.76	22
Gobierno e Instituciones		
GA: Recursos	30.79	9
GB: Autonomía	11.23	17
GC: Gasto	29.33	16
GD: Seguridad	85.75	5
GE: Justicia	38.44	17
Infraestructura		
IA: Energía	11.98	13
IB: Red Vial	15.88	21
IC: Transporte	3.58	20
ID: Turismo	1.11	26
IE: Comunicación	6.19	26
Personas		
PA: Educación Escolar	31.56	23
PB: Educación Superior	10.29	21
PC: Formación Laboral	24.14	17
PD: Logros Educativos	5.88	26
PE: Salud	34.00	23
Total		
Economía	14.78	24
Empresas	17.20	25
Gobierno	39.11	9
Infraestructura	7.75	24
Personas	21.18	26

Huancavelica

Resultados Comparados por Factores

FACTOR	ICRP 2016		ICRP 2015		ICRP 2014		ICRP 2011		ICRP 2010	
1 Seguridad (Gobierno)	5	85.8 ◀+	10	75.1 ◀+	15	66.7 ◀+	8	81.6 ◀+	8	86.9 ◀+
2 Justicia (Gobierno)	17	38.4 ◀+	16	39.8 ◀+	11	39.4 ◀+	16	35.0 ◀+	18	34.0 ◀+
3 Salud (Personas)	23	34.0 ◀+	24	33.3 ◀+	25	32.6 ◀+	22	33.6 ◀+	22	34.0 ◀+
4 Empleo (Economía)	16	32.2 ◀+	10	32.7 ◀+	11	30.8	16	29.7	9	33.6 ◀+
5 Crecimiento (Economía)	20	32.0 ◀+	21	36.0 ◀+	21	40.0 ◀+	23	23.1	23	1.9 ◀-
6 Educación Escolar (Personas)	23	31.6 ◀+	22	26.5	19	25.7	15	35.7 ◀+	22	1.0 ◀-
7 Recursos (Gobierno)	9	30.8	10	26.3	14	17.8	11	13.6	12	11.3
8 Gasto (Gobierno)	16	29.3	14	31.3 ◀+	18	32.6 ◀+	21	32.4 ◀+	20	36.0 ◀+
9 Generación del Empleo (Empresas)	22	24.8	22	27.3	22	26.1	24	21.4	21	25.7
10 Formación Laboral (Personas)	17	24.1	17	23.4	18	20.1	20	16.6	21	13.5
11 Ambiente de Negocios (Empresas)	25	22.3	25	23.3	25	20.7	24	16.6	21	19.4
12 Innovación (Empresas)	25	19.9	25	19.3	25	17.2	24	24.0	21	37.1 ◀+
13 Red Vial (Infraestructura)	21	15.9	24	11.6	26	8.0	25	3.3 ◀-	24	3.1 ◀-
14 Habilidades Gerenciales (Empresas)	25	13.9	26	13.9	26	12.4	25	15.9	21	24.4
15 Energía (Infraestructura)	13	12.0	13	12.0	12	13.5	8	17.0	9	14.5
16 Autonomía (Gobierno)	17	11.2	21	8.4	25	3.4 ◀-	25	2.7 ◀-	24	3.8 ◀-
17 Educación Superior (Personas)	21	10.3	21	10.3	20	10.1	19	9.7	20	7.2
18 Comunicación (Infraestructura)	26	6.2	26	6.0	26	3.8 ◀-	25	1.7 ◀-	24	1.0 ◀-
19 Logros Educativos (Personas)	26	5.9	26	8.2	25	7.9	24	5.0 ◀-	24	3.9 ◀-
20 Productividad (Empresas)	22	5.3 ◀-	23	6.2	23	7.5	21	7.7	21	8.3
21 Tamaño (Economía)	24	5.3 ◀-	24	5.9 ◀-	24	6.5	21	6.4	19	7.0
22 Transporte (Infraestructura)	20	3.6 ◀-	21	3.4 ◀-	22	3.2 ◀-	20	3.2 ◀-	20	3.0 ◀-
23 Diversificación (Economía)	23	3.4 ◀-	23	5.3 ◀-	20	6.2	23	2.8 ◀-	23	1.9 ◀-
24 Turismo (Infraestructura)	26	1.1 ◀-	26	1.2 ◀-	26	1.3 ◀-	25	1.4 ◀-	23	1.4 ◀-
25 Exportación (Economía)	25	1.0 ◀-	22	1.4 ◀-	20	1.7 ◀-	22	1.2 ◀-	23	1.0 ◀-

| Promedio

■ El 75% superior

■ El 75% inferior

◀+ Factor > 75% percentil

◀- Factor < 25% percentil

Huancavelica

Variables del Índice de Competitividad Regional del Perú

PILAR 1: Economía	Valor 2016	Rank 2016	
Tamaño			
Producto Bruto Interno Real (Millones de Soles Base 1994)	S/ 1,742.99	22	⊗
Producto Bruto Interno Real (Soles Base 1994) ÷ Población de la Región	S/ 3,521.45	22	⊗
Crecimiento			
Tasa de Crecimiento Acumulada del Producto Bruto Interno Real 2015/2012 (Soles Base 1994) (x 100)	5.52	23	⊗
Tasa de Crecimiento Acumulada del Producto Bruto Interno Real Per Cápita 2015/2012 (Soles Base 1994) (x 100)	3.10	21	⊗
Exportación			
Número de DUAs (Declaración Única de Aduanas)	326	20	⊗
Peso Neto (Millones de Kilogramos) de las Exportaciones Definitivas no Tradicionales (Partidas con Valor Total Mayor a USD 2,000,000)	2.86	22	⊗
Valor FOB Millones de USD de las Exportaciones Definitivas no Tradicionales (Partidas con Valor Total Mayor a USD 2,000,000)	USD 9.97	23	⊗
Valor FOB USD de las Exportaciones Definitivas no Tradicionales (Partidas con Valor Total Mayor a USD 2,000,000) ÷ Producto Bruto Interno Corriente USD (x100)	0.78	17	!
Diversificación			
Número de Países de Destino de las Exportaciones no Tradicionales (Partidas con Valor Total Mayor a USD 2,000,000)	15	23	⊗
Número de Partidas Arancelarias de las Exportaciones no Tradicionales (Partidas con Valor Total Mayor a USD 2,000,000)	22	19	⊗
Empleo			
Ingreso Promedio Mensual de la PEA Ocupada por Categoría Ocupacional: Asalariado Privado (Soles)	S/ 609.00	26	⊗
Ingreso Promedio Mensual de la PEA Ocupada por Categoría Ocupacional: Empleador (Soles)	S/ 1,159.00	24	⊗
Ingreso Promedio Mensual de la PEA Ocupada por Categoría Ocupacional: Independiente (Soles)	S/ 441.00	25	⊗
Población Económicamente Activa Ocupada (En Miles)	256.07	20	⊗
Población Económicamente Activa Ocupada ÷ Población en Edad de Trabajar (x 100)	80.84	2	✓

Huancavelica

VARIABLES DEL ÍNDICE DE COMPETITIVIDAD REGIONAL DEL PERÚ

PILAR 2: Empresas	Valor 2016	Rank 2016	
Productividad			
Población Económicamente Activa Ocupada de 14 a más Años	259,186.63	19	⊗
Producto Bruto Interno Corrientes (Soles) ÷ Población Económicamente Activa Ocupada	S/ 15,462.40	23	⊗
Ambiente de Negocios			
¿En su Región Nacen Empresas Regularmente?	2.88	25	⊗
¿Es Fácil Sacar Adelante una Empresa en su Región?	2.42	25	⊗
¿Las Empresas en su Región son Exitosas?	2.98	22	⊗
Créditos y Depósitos (Soles) ÷ Producto Bruto Interno Corriente (Soles)	0.14	26	⊗
Número de Empresas con más de 10 Trabajadores	30	26	⊗
Número de Oficinas de Empresas Bancarias ÷ Población de la Región (x 100,000)	4.85	25	⊗
Habilidades Gerenciales			
¿El Empresario en su Región Planifica a Largo Plazo?	2.55	24	⊗
¿El Empresario en su Región Tiene Capacidad de Responder a Cambios que Afectan su Negocio?	2.43	26	⊗
¿El Empresario en su Región Tiene Capacidad para Exportar sus Productos?	2.61	24	⊗
¿La Calidad de los Gerentes en su Región es Buena?	2.44	24	⊗
Innovación			
¿El Empresario en su Región se Esfuerza por Crear Permanentemente Nuevos Productos o Servicios?	2.64	25	⊗
¿En su Región Existen Casos de Empresas / Personas Innovadoras?	2.92	22	⊗
¿En su Región Existen Productos / Servicios Innovadores?	2.63	23	⊗
¿Las Empresas en su Región Mejoran Permanentemente sus Técnicas y Procesos?	2.51	26	⊗
Generación del Empleo			
¿El Nivel Salarial en las Empresas de su Región es Adecuado?	2.56	14	!
¿El Trabajador Independiente Tiene Oportunidades de Trabajo en su Región?	2.45	24	⊗
¿Las Empresas en su Región Ofrecen Empleo Estable o Fijo?	2.31	24	⊗
¿Las Empresas en su Región Tienen Puestos Bien Remunerados?	2.48	16	!
¿Los Sobrecostos Laborales Limitan la Generación de Empleo en las Empresas de su Región?	3.39	19	⊗

Huancavelica

VARIABLES DEL ÍNDICE DE COMPETITIVIDAD REGIONAL DEL PERÚ

PILAR 3: Gobierno	Valor 2016	Rank 2016	
Recursos			
Presupuesto Institucional Modificado (Millones de Soles)	S/ 2,610.52	18	!
Presupuesto Institucional Modificado (Soles) ÷ Población de la Región	S/ 5,274.17	9	!
Autonomía			
Recursos Directamente Recaudados por las Entidades Públicas y Administrados Directamente por Estas (Soles) ÷ Población de la Región	S/ 179.73	18	!
Recursos Directamente Recaudados por las Entidades Públicas y Administrados Directamente por Estas (Soles) ÷ Presupuesto Institucional Modificado (Soles) (x 100)	S/ 3.41	23	✘
Gasto			
Gasto Ejecutado Devengado (Millones de Soles)	S/ 2,302.68	17	!
Gasto Ejecutado Devengado (Soles) ÷ Presupuesto Institucional Modificado (Soles) (x100)	88.21	11	!
Seguridad			
Denuncias por Comisión de Delitos ÷ Población de la Región (x 1,000)	2.10	3	✓
Intervenciones por Comisión de Faltas Registradas por la PNP ÷ Población de la Región (x 1,000)	3.86	8	!
Número de Hechos Terroristas Registrados por la DIGIMIN	3	23	✘
Justicia			
Expedientes Resueltos por cada 1,000 Habitantes	35.25	16	!
Número de Expedientes Resueltos por los Órganos Jurisdiccionales del Poder Judicial ÷ Número de Expedientes Ingresados a los Órganos Jurisdiccionales del Poder Judicial (x 100)	121.42	1	✓
PILAR 4: Infraestructura			
Energía			
Facturación de Energía Eléctrica a Clientes Libres (Miles USD) ÷ Número de Clientes Libres de las Empresas de Energía Eléctrica	S/ 1,946.31	15	!
Facturación de Energía Eléctrica a Clientes Regulados (Miles USD) ÷ Número de Clientes Regulados de las Empresas de Energía Eléctrica	S/ 0.10	26	✘
Número de Clientes Libres de las Empresas de Energía Eléctrica	8	10	!
Número de Clientes Regulados de las Empresas de Energía Eléctrica (En Miles)	92	20	✘
Producción de Energía Eléctrica (Gw.H)	7,194.88	2	✓

Huancavelica

Variables del Índice de Competitividad Regional del Perú

Red Vial			
Longitud de la Red Vial Nacional Asfaltada (Kilómetros)	851.88	10	!
Longitud de la Red Vial Nacional Asfaltada (Kilómetros) ÷ Longitud de la Red Vial Nacional Total (Kilómetros)	0.61	20	×
Longitud de la Red Vial Departamental Asfaltada (Kilómetros)	21.30	21	×
Longitud de la Red Vial Departamental Asfaltada (Kilómetros) ÷ Longitud de la Red Vial Departamental Total (Kilómetros)	0.02	24	×
Longitud de la Red Vial Vecinal Asfaltada (Kilómetros)	0.66	22	×
Longitud de la Red Vial Vecinal Asfaltada (Kilómetros) ÷ Longitud de la Red Vial Vecinal Total (Kilómetros)	0.00	22	×
Transporte			
Carga de Salida Internacional Aeroportuario (Miles de Kilogramos)			
Carga Exportada Según Terminal Portuario (Toneladas Métricas)			
Entrada de Pasajeros de Transporte Terrestre Interprovincial (En Miles)	948.90	18	!
Entrada de Pasajeros de Transporte Terrestre Interprovincial ÷ Población de la Región	1.92	17	!
Movimiento de Entrada de Pasajeros Nacionales (Aeropuertos / Aeródromos) ÷ Población de la Región			
Movimiento de Entrada de Pasajeros Nacionales Aeropuertos / Aeródromos (En Miles)			
Turismo			
Número de Camas en Albergues			
Número de Camas en Establecimientos No Clasificados	2,509	26	×
Número de Camas en Hoteles de 1 Estrella	21	24	×
Número de Camas En Hoteles de 2 Estrellas	10	26	×
Número de Camas en Hoteles de 3 Estrellas	64	24	×
Número de Camas en Hoteles de 4 Estrellas			
Número de Camas en Hoteles de 5 Estrellas			
Comunicación			
Número de Teléfonos Fijos (En Miles)	6.14	24	×
Número de Teléfonos Fijos ÷ Población de la Región (x 100)	1.24	25	×
Número de Teléfonos Móviles (En Miles)	248.13	22	×
Número de Teléfonos Móviles ÷ Población de la Región (x 100)	50.13	25	×

Huancavelica

VARIABLES DEL ÍNDICE DE COMPETITIVIDAD REGIONAL DEL PERÚ

PILAR 4: Personas	Valor 2016	Rank 2016	
Educación Escolar			
Porcentaje de Estudiantes de 2do Grado de Primaria que Alcanzaron el Nivel 2 (Estudiantes que Lograron el Aprendizaje del Grado) en Comprensión de Textos Escritos.	36.10	23	⊗
Porcentaje de Estudiantes de 2do grado de Primaria que Alcanzaron el Nivel 2 (Estudiantes que Lograron el Aprendizaje del Grado) en Pruebas de Matemática	22.90	18	!
Educación Superior			
Número de Graduados de Universidad Pública y Privada	589	21	⊗
Número de Graduados de Universidad Pública y Privada ÷ Población de la Región (x 1,000)	1.22	19	⊗
Número de Titulados de Universidad Pública y Privada ÷ Población de la Región (x 1,000)	1	20	⊗
Número de Titulados de Universidad Pública y Privada	422.00	20	⊗
Formación Laboral			
Número de Centros de Educación Ocupacional	28	21	⊗
Número de Centros de Educación Ocupacional ÷ Población de la Región (x 100,000)	5.66	14	!
Número de Centros de Formación Tecnológica	15	18	!
Número de Centros de Formación Tecnológica ÷ Población de la Región (x 100,000)	3.03	8	!
Logros Educativos			
Año Promedio de Estudios Alcanzado por la Población de 15 y más Años de Edad	8.70	22	⊗
Porcentaje de Analfabetismo	14.30	26	⊗
Salud			
Expectativa de Vida en Años	70.14	26	⊗
Porcentaje de Menores de 5 años con Desnutrición Crónica (Patrón de Referencia National Center for Health Statistics)	26.46	26	⊗
Porcentaje de la Población Afiliada a Algún Seguro de Salud	94.50	1	✓

Huánuco

Índice de Competitividad Regional del Perú



25.27	25.34	25.98	26.55	26.97
2010	2011	2014	2015	2016

Rank 2016	Región	2010	2011	2014	2015	2016
19	Loreto	32.46	32.32	30.42	28.70	28.66
20	Pasco	29.87	29.89	29.13	27.83	27.32
21	Apurímac	20.77	22.53	25.31	26.73	27.09
22	Huánuco	25.27	25.34	25.98	26.55	26.97
23	Ayacucho	23.24	24.03	24.11	25.65	26.84
24	Cajamarca	22.92	22.54	23.37	23.50	23.01
25	Amazonas	24.03	23.11	23.26	22.32	21.52

Pilar	Huánuco ICRP 2016	Media Nacional ICRP 2016	Dif. Ptos.	Dif. en %
Economía	18.9	27.2	✗ -8.33	✗ -30.63%
Empresas	44.7	44.4	✓ 0.36	✗ 0.82%
Gobierno	40.7	39.5	✓ 1.21	! 3.07%
Infraestructura	7.1	20.8	✗ -13.68	✗ -65.83%
Personas	23.4	41.0	✗ -17.53	✗ -42.80%

Resultados por Pilares para Huánuco

Desempeño Regional por Factores: Huánuco vs. Promedio Nacional del ICRP 2016

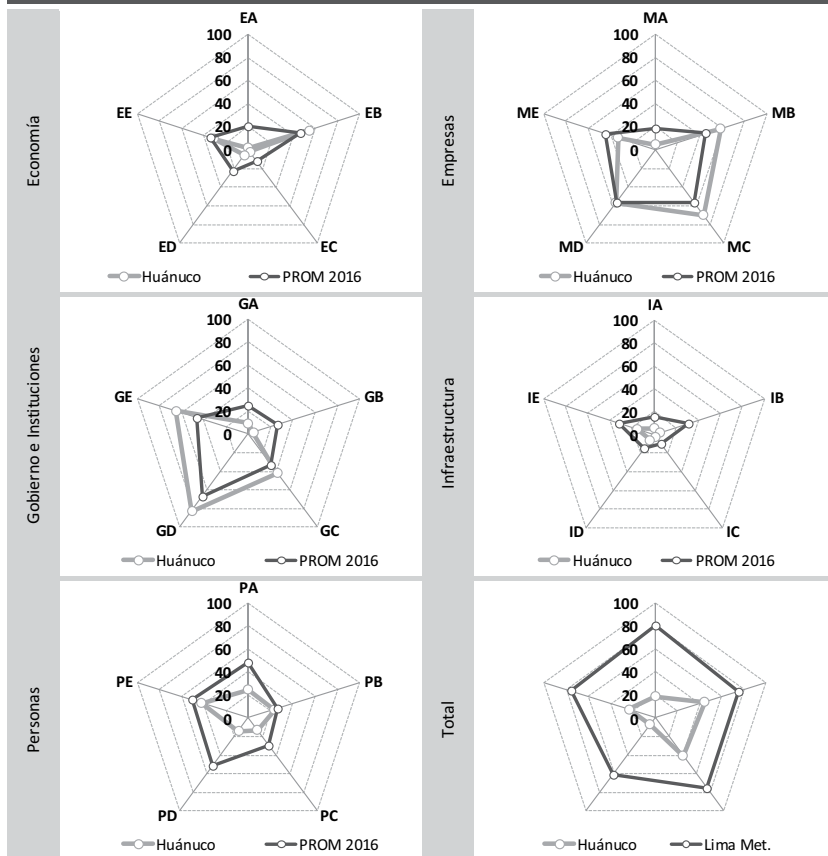

Resultados por Factores para Huánuco

Desempeño por Factores ICRP 2016 Rank 2016

Desempeño por Factores	ICRP 2016	Rank 2016
Economía		
EA: Tamaño	1.50	25
EB: Crecimiento	54.27	8
EC: Exportación	2.11	18
ED: Diversificación	5.77	22
EE: Empleo	30.63	17
Empresas		
MA: Productividad	4.60	24
MB: Ambiente de Negocios	58.77	3
MC: Habilidades Gerenciales	69.90	6
MD: Innovación	57.02	16
ME: Generación del Empleo	33.38	20
Gobierno e Instituciones		
GA: Recursos	9.46	21
GB: Autonomía	4.34	25
GC: Gasto	41.68	6
GD: Seguridad	82.72	7
GE: Justicia	65.47	8
Infraestructura		
IA: Energía	5.46	23
IB: Red Vial	5.56	25
IC: Transporte	2.89	24
ID: Turismo	5.91	15
IE: Comunicación	15.67	21
Personas		
PA: Educación Escolar	24.30	24
PB: Educación Superior	23.19	13
PC: Formación Laboral	13.12	25
PD: Logros Educativos	14.56	23
PE: Salud	42.01	17
Total		
Economía	18.86	21
Empresas	44.74	14
Gobierno	40.73	8
Infraestructura	7.10	26
Personas	23.44	23

Huánuco

Resultados Comparados por Factores

FACTOR	ICRP 2016		ICRP 2015		ICRP 2014		ICRP 2011		ICRP 2010	
1 Seguridad (Gobierno)	7	82.7 ◀+	6	86.4 ◀+	4	87.4 ◀+	9	81.4 ◀+	9	82.6 ◀+
2 Habilidades Gerenciales (Empresas)	6	69.9 ◀+	6	68.5 ◀+	8	65.5 ◀+	5	64.6 ◀+	5	65.3 ◀+
3 Justicia (Gobierno)	8	65.5 ◀+	11	52.1 ◀+	9	42.6 ◀+	6	51.6 ◀+	12	41.4
4 Ambiente de Negocios (Empresas)	3	58.8 ◀+	4	58.8 ◀+	5	55.6 ◀+	14	42.2 ◀+	18	29.1
5 Innovación (Empresas)	16	57.0 ◀+	17	55.8 ◀+	17	55.6 ◀+	12	59.1 ◀+	7	60.7 ◀+
6 Crecimiento (Economía)	8	54.3 ◀+	8	59.6 ◀+	11	61.1 ◀+	17	38.9	19	20.5
7 Salud (Personas)	17	42.0	16	44.0 ◀+	16	48.7 ◀+	14	50.6 ◀+	13	51.5 ◀+
8 Gasto (Gobierno)	6	41.7	8	38.8	12	39.2	11	47.5 ◀+	7	49.4 ◀+
9 Generación del Empleo (Empresas)	20	33.4	21	33.9	21	31.6	17	36.2	12	49.7 ◀+
10 Empleo (Economía)	17	30.6	18	29.7	17	27.4	20	27.1	18	27.3
11 Educación Escolar (Personas)	24	24.3	24	21.4	21	20.2	21	20.9	19	23.7
12 Educación Superior (Personas)	13	23.2	13	23.2	11	22.4	12	21.0	12	25.1
13 Comunicación (Infraestructura)	21	15.7	21	15.4	23	14.5	22	14.6	21	14.6
14 Logros Educativos (Personas)	23	14.6	24	11.5	26	5.3 ◀-	25	4.2 ◀-	23	9.5
15 Formación Laboral (Personas)	25	13.1	25	13.5	25	13.0	24	10.9	23	7.0
16 Recursos (Gobierno)	21	9.5	21	9.1	22	6.8	22	3.8 ◀-	22	3.7 ◀-
17 Turismo (Infraestructura)	15	5.9	16	5.7	18	4.7 ◀-	18	3.6 ◀-	15	3.7 ◀-
18 Diversificación (Economía)	22	5.8	22	5.3 ◀-	22	5.2 ◀-	21	4.8 ◀-	21	2.8 ◀-
19 Red Vial (Infraestructura)	25	5.6	25	9.9	20	20.2	19	17.6	18	15.4
20 Energía (Infraestructura)	23	5.5 ◀-	23	5.5 ◀-	23	5.2 ◀-	22	6.0	21	6.0
21 Productividad (Empresas)	24	4.6 ◀-	25	4.8 ◀-	25	5.2 ◀-	23	5.1 ◀-	22	5.8
22 Autonomía (Gobierno)	25	4.3 ◀-	24	4.1 ◀-	23	4.7 ◀-	15	14.6	7	31.0
23 Transporte (Infraestructura)	24	2.9 ◀-	24	2.9 ◀-	24	2.8 ◀-	23	2.7 ◀-	22	2.5 ◀-
24 Exportación (Economía)	18	2.1 ◀-	18	2.1 ◀-	18	2.3 ◀-	16	2.0 ◀-	21	1.1 ◀-
25 Tamaño (Economía)	25	1.5 ◀-	25	1.8 ◀-	25	2.3 ◀-	24	2.4 ◀-	23	2.5 ◀-

| Promedio

■ El 75% superior

■ El 75% inferior

◀+ Factor > 75% percentil

◀- Factor < 25% percentil

Huánuco

VARIABLES DEL ÍNDICE DE COMPETITIVIDAD REGIONAL DEL PERÚ

PILAR 1: Economía	Valor 2016	Rank 2016	
Tamaño			
Producto Bruto Interno Real (Millones de Soles Base 1994)	S/ 2,436.27	19	⊗
Producto Bruto Interno Real (Soles Base 1994) ÷ Población de la Región	S/ 2,831.07	26	⊗
Crecimiento			
Tasa de Crecimiento Acumulada del Producto Bruto Interno Real 2015/2012 (Soles Base 1994) (x 100)	17.31	10	!
Tasa de Crecimiento Acumulada del Producto Bruto Interno Real Per Cápita 2015/2012 (Soles Base 1994) (x 100)	14.65	9	!
Exportación			
Número de DUAs (Declaración Única de Aduanas)	161	22	⊗
Peso Neto (Millones de Kilogramos) de las Exportaciones Definitivas no Tradicionales (Partidas con Valor Total Mayor a USD 2,000,000)	2.32	23	⊗
Valor FOB Millones de USD de las Exportaciones Definitivas no Tradicionales (Partidas con Valor Total Mayor a USD 2,000,000)	USD 8.20	24	⊗
Valor FOB USD de las Exportaciones Definitivas no Tradicionales (Partidas con Valor Total Mayor a USD 2,000,000) ÷ Producto Bruto Interno Corriente USD (x100)	0.38	21	⊗
Diversificación			
Número de Países de Destino de las Exportaciones no Tradicionales (Partidas con Valor Total Mayor a USD 2,000,000)	17	22	⊗
Número de Partidas Arancelarias de las Exportaciones no Tradicionales (Partidas con Valor Total Mayor a USD 2,000,000)	9	23	⊗
Empleo			
Ingreso Promedio Mensual de la PEA Ocupada por Categoría Ocupacional: Asalariado Privado (Soles)	S/ 892.00	22	⊗
Ingreso Promedio Mensual de la PEA Ocupada por Categoría Ocupacional: Empleador (Soles)	S/ 1,863.00	17	!
Ingreso Promedio Mensual de la PEA Ocupada por Categoría Ocupacional: Independiente (Soles)	S/ 563.00	21	⊗
Población Económicamente Activa Ocupada (En Miles)	458.59	13	!
Población Económicamente Activa Ocupada ÷ Población en Edad de Trabajar (x 100)	76.65	6	✓

Huánuco

VARIABLES DEL ÍNDICE DE COMPETITIVIDAD REGIONAL DEL PERÚ

PILAR 2: Empresas	Valor 2016	Rank 2016	
Productividad			
Población Económicamente Activa Ocupada de 14 a más Años	450,966.28	14	!
Producto Bruto Interno Corrientes (Soles) ÷ Población Económicamente Activa Ocupada	S/ 13,617.69	25	⊗
Ambiente de Negocios			
¿En su Región Nacen Empresas Regularmente?	3.60	1	✓
¿Es Fácil Sacar Adelante una Empresa en su Región?	3.24	4	✓
¿Las Empresas en su Región son Exitosas?	3.39	6	✓
Créditos y Depósitos (Soles) ÷ Producto Bruto Interno Corriente (Soles)	0.33	15	!
Número de Empresas con más de 10 Trabajadores	175	18	!
Número de Oficinas de Empresas Bancarias ÷ Población de la Región (x 100,000)	6.04	23	⊗
Habilidades Gerenciales			
¿El Empresario en su Región Planifica a Largo Plazo?	2.86	19	⊗
¿El Empresario en su Región Tiene Capacidad de Responder a Cambios que Afectan su Negocio?	3.11	13	!
¿El Empresario en su Región Tiene Capacidad para Exportar sus Productos?	3.44	2	✓
¿La Calidad de los Gerentes en su Región es Buena?	3.31	6	✓
Innovación			
¿El Empresario en su Región se Esfuerza por Crear Permanentemente Nuevos Productos o Servicios?	3.20	11	!
¿En su Región Existen Casos de Empresas / Personas Innovadoras?	3.25	10	!
¿En su Región Existen Productos / Servicios Innovadores?	3.09	12	!
¿Las Empresas en su Región Mejoran Permanentemente sus Técnicas y Procesos?	3.01	17	!
Generación del Empleo			
¿El Nivel Salarial en las Empresas de su Región es Adecuado?	2.47	20	⊗
¿El Trabajador Independiente Tiene Oportunidades de Trabajo en su Región?	3.12	11	!
¿Las Empresas en su Región Ofrecen Empleo Estable o Fijo?	2.53	17	!
¿Las Empresas en su Región Tienen Puestos Bien Remunerados?	2.54	11	!
¿Los Sobrecostos Laborales Limitan la Generación de Empleo en las Empresas de su Región?	3.05	8	!

Huánuco

VARIABLES DEL ÍNDICE DE COMPETITIVIDAD REGIONAL DEL PERÚ

PILAR 3: Gobierno	Valor 2016	Rank 2016
Recursos		
Presupuesto Institucional Modificado (Millones de Soles)	S/ 3,023.57	16 !
Presupuesto Institucional Modificado (Soles) ÷ Población de la Región	S/ 3,513.54	18 !
Autonomía		
Recursos Directamente Recaudados por las Entidades Públicas y Administrados Directamente por Estas (Soles) ÷ Población de la Región	S/ 123.03	24 ✘
Recursos Directamente Recaudados por las Entidades Públicas y Administrados Directamente por Estas (Soles) ÷ Presupuesto Institucional Modificado (Soles) (x 100)	S/ 3.50	20 ✘
Gasto		
Gasto Ejecutado Devengado (Millones de Soles)	S/ 2,591.72	16 !
Gasto Ejecutado Devengado (Soles) ÷ Presupuesto Institucional Modificado (Soles) (x100)	85.72	17 !
Seguridad		
Denuncias por Comisión de Delitos ÷ Población de la Región (x 1,000)	6.47	10 !
Intervenciones por Comisión de Faltas Registradas por la PNP ÷ Población de la Región (x 1,000)	9.75	17 !
Número de Hechos Terroristas Registrados por la DIGIMIN	2	21 ✘
Justicia		
Expedientes Resueltos por cada 1,000 Habitantes	29.54	20 ✘
Número de Expedientes Resueltos por los Órganos Jurisdiccionales del Poder Judicial ÷ Número de Expedientes Ingresados a los Órganos Jurisdiccionales del Poder Judicial (x 100)	92.05	13 !
PILAR 4: Infraestructura	Valor 2016	Rank 2016
Energía		
Facturación de Energía Eléctrica a Clientes Libres (Miles USD) ÷ Número de Clientes Libres de las Empresas de Energía Eléctrica	S/ 797.58	21 ✘
Facturación de Energía Eléctrica a Clientes Regulados (Miles USD) ÷ Número de Clientes Regulados de las Empresas de Energía Eléctrica	S/ 0.21	21 ✘
Número de Clientes Libres de las Empresas de Energía Eléctrica	3	15 !
Número de Clientes Regulados de las Empresas de Energía Eléctrica (En Miles)	138	17 !
Producción de Energía Eléctrica (Gw.H)	33.82	23 ✘

Huánuco

VARIABLES DEL ÍNDICE DE COMPETITIVIDAD REGIONAL DEL PERÚ

Red Vial			
Longitud de la Red Vial Nacional Asfaltada (Kilómetros)	552.12	16	!
Longitud de la Red Vial Nacional Asfaltada (Kilómetros) ÷ Longitud de la Red Vial Nacional Total (Kilómetros)	0.43	25	×
Longitud de la Red Vial Departamental Asfaltada (Kilómetros)	15.98	22	×
Longitud de la Red Vial Departamental Asfaltada (Kilómetros) ÷ Longitud de la Red Vial Departamental Total (Kilómetros)	0.02	22	×
Longitud de la Red Vial Vecinal Asfaltada (Kilómetros)	4.20	21	×
Longitud de la Red Vial Vecinal Asfaltada (Kilómetros) ÷ Longitud de la Red Vial Vecinal Total (Kilómetros)	0.00	21	×
Transporte			
Carga de Salida Internacional Aeroportuario (Miles de Kilogramos)			
Carga Exportada Según Terminal Portuario (Toneladas Métricas)			
Entrada de Pasajeros de Transporte Terrestre Interprovincial (En Miles)	1,024.10	17	!
Entrada de Pasajeros de Transporte Terrestre Interprovincial ÷ Población de la Región	1.19	22	×
Movimiento de Entrada de Pasajeros Nacionales (Aeropuertos / Aeródromos) ÷ Población de la Región	0.06	17	!
Movimiento de Entrada de Pasajeros Nacionales Aeropuertos / Aeródromos (En Miles)	51.74	17	!
Turismo			
Número de Camas en Albergues			
Número de Camas en Establecimientos No Clasificados	8,371	14	!
Número de Camas en Hoteles de 1 Estrella	452	10	!
Número de Camas En Hoteles de 2 Estrellas	865	12	!
Número de Camas en Hoteles de 3 Estrellas	380	19	×
Número de Camas en Hoteles de 4 Estrellas			
Número de Camas en Hoteles de 5 Estrellas			
Comunicación			
Número de Teléfonos Fijos (En Miles)	22.67	17	!
Número de Teléfonos Fijos ÷ Población de la Región (x 100)	2.63	19	×
Número de Teléfonos Móviles (En Miles)	570.17	15	!
Número de Teléfonos Móviles ÷ Población de la Región (x 100)	66.26	22	×

Huánuco

VARIABLES DEL ÍNDICE DE COMPETITIVIDAD REGIONAL DEL PERÚ

PILAR 4: Personas	Valor 2016	Rank 2016	
Educación Escolar			
Porcentaje de Estudiantes de 2do Grado de Primaria que Alcanzaron el Nivel 2 (Estudiantes que Lograron el Aprendizaje del Grado) en Comprensión de Textos Escritos.	31.90	24	⊗
Porcentaje de Estudiantes de 2do grado de Primaria que Alcanzaron el Nivel 2 (Estudiantes que Lograron el Aprendizaje del Grado) en Pruebas de Matemática	17.20	24	⊗
Educación Superior			
Número de Graduados de Universidad Pública y Privada	1,880	10	!
Número de Graduados de Universidad Pública y Privada ÷ Población de la Región (x 1,000)	2.24	12	!
Número de Titulados de Universidad Pública y Privada ÷ Población de la Región (x 1,000)	2	11	!
Número de Titulados de Universidad Pública y Privada	1,484.00	10	!
Formación Laboral			
Número de Centros de Educación Ocupacional	30	19	⊗
Número de Centros de Educación Ocupacional ÷ Población de la Región (x 100,000)	3.49	22	⊗
Número de Centros de Formación Tecnológica	16	16	!
Número de Centros de Formación Tecnológica ÷ Población de la Región (x 100,000)	1.86	23	⊗
Logros Educativos			
Año Promedio de Estudios Alcanzado por la Población de 15 y más Años de Edad	8.50	23	⊗
Porcentaje de Analfabetismo	12.70	23	⊗
Salud			
Expectativa de Vida en Años	71.86	17	!
Porcentaje de Menores de 5 años con Desnutrición Crónica (Patrón de Referencia National Center for Health Statistics)	18.89	25	⊗
Porcentaje de la Población Afiliada a Algún Seguro de Salud	80.20	8	!

Ica

Índice de Competitividad Regional del Perú

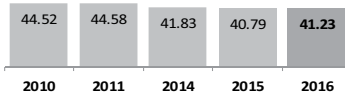

Rank 2016	Región	2010	2011	2014	2015	2016
3	Moquegua	40.05	41.38	43.57	44.37	44.18
4	Tacna	40.77	43.06	44.42	44.21	44.11
5	Arequipa	44.72	45.15	44.42	43.51	43.44
6	Ica	44.52	44.58	41.83	40.79	41.23
7	La Libertad	42.31	40.54	39.37	39.57	39.83
8	Lima Provincias			36.63	38.54	39.66
9	Lambayeque	41.11	39.35	36.79	35.64	35.72

Pilar	Ica ICRP 2016	Media Nacional ICRP 2016	Dif. Ptos.	Dif. en %
Economía	39.7	27.2	✓ 12.56	✓ 46.19%
Empresas	42.5	44.4	✗ -1.86	✗ -4.20%
Gobierno	38.9	39.5	✗ -0.66	✗ -1.67%
Infraestructura	31.5	20.8	✓ 10.72	✓ 51.58%
Personas	53.5	41.0	✓ 12.57	✓ 30.68%

Resultados por Pilares para Ica

Desempeño Regional por Factores: Ica vs. Promedio Nacional del ICRP 2016

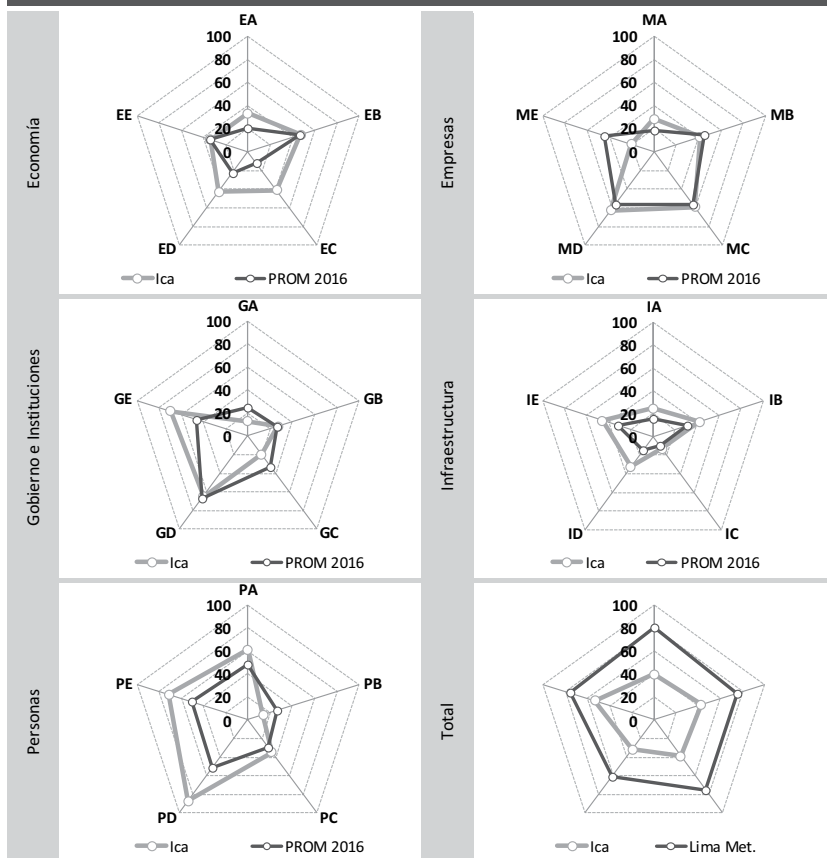

Resultados por Factores para Ica

Desempeño por Factores	ICRP 2016	Rank 2016
Economía		
EA: Tamaño	33.27	5
EB: Crecimiento	47.09	11
EC: Exportación	41.44	3
ED: Diversificación	42.78	3
EE: Empleo	34.11	12
Empresas		
MA: Productividad	28.39	4
MB: Ambiente de Negocios	41.44	17
MC: Habilidades Gerenciales	59.44	14
MD: Innovación	62.92	12
ME: Generación del Empleo	20.36	24
Gobierno e Instituciones		
GA: Recursos	12.75	19
GB: Autonomía	26.78	10
GC: Gasto	19.94	20
GD: Seguridad	64.73	14
GE: Justicia	70.08	4
Infraestructura		
IA: Energía	24.40	5
IB: Red Vial	42.28	7
IC: Transporte	12.99	4
ID: Turismo	32.27	4
IE: Comunicación	45.53	6
Personas		
PA: Educación Escolar	61.23	6
PB: Educación Superior	13.50	17
PC: Formación Laboral	34.52	5
PD: Logros Educativos	87.04	3
PE: Salud	71.39	3
Total		
Economía	39.74	3
Empresas	42.51	18
Gobierno	38.86	10
Infraestructura	31.49	4
Personas	53.54	5

Ica

Resultados Comparados por Factores

FACTOR	ICRP 2016		ICRP 2015		ICRP 2014		ICRP 2011		ICRP 2010	
1 Logros Educativos (Personas)	3	87.0 ◀+	3	85.7 ◀+	4	79.9 ◀+	5	86.5 ◀+	4	87.6 ◀+
2 Salud (Personas)	3	71.4 ◀+	3	72.3 ◀+	3	69.4 ◀+	4	61.5 ◀+	5	64.9 ◀+
3 Justicia (Gobierno)	4	70.1 ◀+	1	74.8 ◀+	2	79.6 ◀+	2	68.9 ◀+	5	57.7
4 Seguridad (Gobierno)	14	64.7 ◀+	14	66.3 ◀+	13	69.1 ◀+	14	72.3 ◀+	13	76.2 ◀+
5 Innovación (Empresas)	12	62.9 ◀+	11	61.1 ◀+	13	60.9 ◀+	9	62.5 ◀+	8	59.0
6 Educación Escolar (Personas)	6	61.2 ◀+	6	56.9	5	63.1 ◀+	4	80.7 ◀+	4	80.5 ◀+
7 Habilidades Gerenciales (Empresas)	14	59.4	15	58.5	16	58.0	10	59.8 ◀+	6	60.4 ◀+
8 Crecimiento (Economía)	11	47.1	12	50.9	5	74.0 ◀+	1	100.0 ◀+	1	100.0 ◀+
9 Comunicación (Infraestructura)	6	45.5	6	45.6	6	47.1	5	50	4	50
10 Diversificación (Economía)	3	42.8	4	41.5	5	39.6	5	39.2	4	36.4
11 Red Vial (Infraestructura)	7	42.3	8	41.4	6	46.7	3	51.1	4	48.5
12 Exportación (Economía)	3	41.4	3	40.7	3	41.1	2	43.0	2	40.3
13 Ambiente de Negocios (Empresas)	17	41.4	17	42.6	16	42.4	15	41.9	7	44.9
14 Formación Laboral (Personas)	5	34.5	6	33.9	7	32.6	6	31.1	6	28.5
15 Empleo (Economía)	12	34.1	16	30.2	23	24.8 ◀-	21	26.8	15	27.9
16 Tamaño (Economía)	5	33.3	5	33.9	5	33.4	5	30.9	4	30.3
17 Turismo (Infraestructura)	4	32.3	4	31.1	4	29.3	4	24.0 ◀-	4	18.6 ◀-
18 Productividad (Empresas)	4	28.4	5	29.5	6	28.9	6	25.8 ◀-	4	26.4 ◀-
19 Autonomía (Gobierno)	10	26.8	10	22.8 ◀-	12	17.9 ◀-	12	18.3 ◀-	12	18.4 ◀-
20 Energía (Infraestructura)	5	24.4 ◀-	5	24.4 ◀-	5	22.2 ◀-	4	21.4 ◀-	3	20.7 ◀-
21 Generación del Empleo (Empresas)	24	20.4 ◀-	24	19.5 ◀-	25	17.8 ◀-	23	26.4 ◀-	16	40.5
22 Gasto (Gobierno)	20	19.9 ◀-	23	16.5 ◀-	22	19.1 ◀-	20	33.0	19	36.8
23 Educación Superior (Personas)	17	13.5 ◀-	17	13.5 ◀-	13	20.6 ◀-	9	30.8	9	29.5
24 Transporte (Infraestructura)	4	13.0 ◀-	4	12.9 ◀-	2	15.0 ◀-	2	17.5 ◀-	2	18.6 ◀-
25 Recursos (Gobierno)	19	12.8 ◀-	18	13.2 ◀-	16	13.2 ◀-	14	11.5 ◀-	13	10.5 ◀-

| Promedio

◻ El 75% superior

◼ El 75% inferior

◀+ Factor > 75% percentil

◀- Factor < 25% percentil

Ica

VARIABLES DEL ÍNDICE DE COMPETITIVIDAD REGIONAL DEL PERÚ

PILAR 1: Economía	Valor 2016	Rank 2016	
Tamaño			
Producto Bruto Interno Real (Millones de Soles Base 1994)	S/ 7,696.23	7	!
Producto Bruto Interno Real (Soles Base 1994) ÷ Población de la Región	S/ 9,777.08	6	✓
Crecimiento			
Tasa de Crecimiento Acumulada del Producto Bruto Interno Real 2015/2012 (Soles Base 1994) (x 100)	16.36	11	!
Tasa de Crecimiento Acumulada del Producto Bruto Interno Real Per Cápita 2015/2012 (Soles Base 1994) (x 100)	12.86	10	!
Exportación			
Número de DUAs (Declaración Única de Aduanas)	47,375	2	✓
Peso Neto (Millones de Kilogramos) de las Exportaciones Definitivas no Tradicionales (Partidas con Valor Total Mayor a USD 2,000,000)	1,038.05	3	✓
Valor FOB Millones de USD de las Exportaciones Definitivas no Tradicionales (Partidas con Valor Total Mayor a USD 2,000,000)	USD 1,175.44	3	✓
Valor FOB USD de las Exportaciones Definitivas no Tradicionales (Partidas con Valor Total Mayor a USD 2,000,000) ÷ Producto Bruto Interno Corriente USD (x100)	19.43	2	✓
Diversificación			
Número de Países de Destino de las Exportaciones no Tradicionales (Partidas con Valor Total Mayor a USD 2,000,000)	74	5	✓
Número de Partidas Arancelarias de las Exportaciones no Tradicionales (Partidas con Valor Total Mayor a USD 2,000,000)	176	4	✓
Empleo			
Ingreso Promedio Mensual de la PEA Ocupada por Categoría Ocupacional: Asalariado Privado (Soles)	S/ 1,280.00	8	!
Ingreso Promedio Mensual de la PEA Ocupada por Categoría Ocupacional: Empleador (Soles)	S/ 2,160.00	11	!
Ingreso Promedio Mensual de la PEA Ocupada por Categoría Ocupacional: Independiente (Soles)	S/ 743.00	10	!
Población Económicamente Activa Ocupada (En Miles)	389.70	16	!
Población Económicamente Activa Ocupada ÷ Población en Edad de Trabajar (x 100)	65.82	23	✗

Ica

VARIABLES DEL ÍNDICE DE COMPETITIVIDAD REGIONAL DEL PERÚ

PILAR 2: Empresas	Valor 2016	Rank 2016	
Productividad			
Población Económicamente Activa Ocupada de 14 a más Años	404,495.64	16	!
Producto Bruto Interno Corrientes (Soles) ÷ Población Económicamente Activa Ocupada	S/ 46,300.95	3	✓
Ambiente de Negocios			
¿En su Región Nacen Empresas Regularmente?	3.46	5	✓
¿Es Fácil Sacar Adelante una Empresa en su Región?	2.45	24	✗
¿Las Empresas en su Región son Exitosas?	3.38	8	!
Créditos y Depósitos (Soles) ÷ Producto Bruto Interno Corriente (Soles)	0.34	12	!
Número de Empresas con más de 10 Trabajadores	595	8	!
Número de Oficinas de Empresas Bancarias ÷ Población de la Región (x 100,000)	16.13	5	✓
Habilidades Gerenciales			
¿El Empresario en su Región Planifica a Largo Plazo?	2.38	25	✗
¿El Empresario en su Región Tiene Capacidad de Responder a Cambios que Afectan su Negocio?	3.19	9	!
¿El Empresario en su Región Tiene Capacidad para Exportar sus Productos?	3.53	1	✓
¿La Calidad de los Gerentes en su Región es Buena?	2.89	20	✗
Innovación			
¿El Empresario en su Región se Esfuerza por Crear Permanentemente Nuevos Productos o Servicios?	3.08	18	!
¿En su Región Existen Casos de Empresas / Personas Innovadoras?	3.23	12	!
¿En su Región Existen Productos / Servicios Innovadores?	3.33	3	✓
¿Las Empresas en su Región Mejoran Permanentemente sus Técnicas y Procesos?	3.22	6	✓
Generación del Empleo			
¿El Nivel Salarial en las Empresas de su Región es Adecuado?	2.25	24	✗
¿El Trabajador Independiente Tiene Oportunidades de Trabajo en su Región?	3.14	10	!
¿Las Empresas en su Región Ofrecen Empleo Estable o Fijo?	2.15	25	✗
¿Las Empresas en su Región Tienen Puestos Bien Remunerados?	2.24	25	✗
¿Los Sobrecostos Laborales Limitan la Generación de Empleo en las Empresas de su Región?	3.44	21	✗

Ica

VARIABLES DEL ÍNDICE DE COMPETITIVIDAD REGIONAL DEL PERÚ

PILAR 3: Gobierno	Valor 2016	Rank 2016	
Recursos			
Presupuesto Institucional Modificado (Millones de Soles)	S/ 2,607.91	19	✘
Presupuesto Institucional Modificado (Soles) ÷ Población de la Región	S/ 3,313.02	21	✘
Autonomía			
Recursos Directamente Recaudados por las Entidades Públicas y Administrados Directamente por Estas (Soles) ÷ Población de la Región	S/ 219.55	10	!
Recursos Directamente Recaudados por las Entidades Públicas y Administrados Directamente por Estas (Soles) ÷ Presupuesto Institucional Modificado (Soles) (x 100)	S/ 6.63	9	!
Gasto			
Gasto Ejecutado Devengado (Millones de Soles)	S/ 2,254.93	18	!
Gasto Ejecutado Devengado (Soles) ÷ Presupuesto Institucional Modificado (Soles) (x100)	86.47	13	!
Seguridad			
Denuncias por Comisión de Delitos ÷ Población de la Región (x 1,000)	8.58	15	!
Intervenciones por Comisión de Faltas Registradas por la PNP ÷ Población de la Región (x 1,000)	11.08	20	✘
Número de Hechos Terroristas Registrados por la DIGIMIN			
Justicia			
Expedientes Resueltos por cada 1,000 Habitantes	61.80	3	✓
Número de Expedientes Resueltos por los Órganos Jurisdiccionales del Poder Judicial ÷ Número de Expedientes Ingresados a los Órganos Jurisdiccionales del Poder Judicial (x 100)	88.27	17	!
PILAR 4: Infraestructura			
Energía			
Facturación de Energía Eléctrica a Clientes Libres (Miles USD) ÷ Número de Clientes Libres de las Empresas de Energía Eléctrica	S/ 3,481.77	10	!
Facturación de Energía Eléctrica a Clientes Regulados (Miles USD) ÷ Número de Clientes Regulados de las Empresas de Energía Eléctrica	S/ 0.59	3	✓
Número de Clientes Libres de las Empresas de Energía Eléctrica	26	3	✓
Número de Clientes Regulados de las Empresas de Energía Eléctrica (En Miles)	202	13	!
Producción de Energía Eléctrica (Gw.H)	942.77	13	!

Ica

VARIABLES DEL ÍNDICE DE COMPETITIVIDAD REGIONAL DEL PERÚ

Red Vial			
Longitud de la Red Vial Nacional Asfaltada (Kilómetros)	629.11	15	!
Longitud de la Red Vial Nacional Asfaltada (Kilómetros) ÷ Longitud de la Red Vial Nacional Total (Kilómetros)	0.90	7	!
Longitud de la Red Vial Departamental Asfaltada (Kilómetros)	48.94	16	!
Longitud de la Red Vial Departamental Asfaltada (Kilómetros) ÷ Longitud de la Red Vial Departamental Total (Kilómetros)	0.07	17	!
Longitud de la Red Vial Vecinal Asfaltada (Kilómetros)	82.02	10	!
Longitud de la Red Vial Vecinal Asfaltada (Kilómetros) ÷ Longitud de la Red Vial Vecinal Total (Kilómetros)	0.04	6	✓
Transporte			
Carga de Salida Internacional Aeroportuario (Miles de Kilogramos)			
Carga Exportada Según Terminal Portuario (Toneladas Métricas)	497.2	4	✓
Entrada de Pasajeros de Transporte Terrestre Interprovincial (En Miles)	5,832.20	3	✓
Entrada de Pasajeros de Transporte Terrestre Interprovincial ÷ Población de la Región	7.41	3	✓
Movimiento de Entrada de Pasajeros Nacionales (Aeropuertos / Aeródromos) ÷ Población de la Región	0.11	14	!
Movimiento de Entrada de Pasajeros Nacionales Aeropuertos / Aeródromos (En Miles)	84.08	15	!
Turismo			
Número de Camas en Albergues	35	9	!
Número de Camas en Establecimientos No Clasificados	11,032	8	!
Número de Camas en Hoteles de 1 Estrella	570	7	!
Número de Camas En Hoteles de 2 Estrellas	3,170	7	!
Número de Camas en Hoteles de 3 Estrellas	3,890	5	✓
Número de Camas en Hoteles de 4 Estrellas	892	4	✓
Número de Camas en Hoteles de 5 Estrellas	898	3	✓
Comunicación			
Número de Teléfonos Fijos (En Miles)	66.59	10	!
Número de Teléfonos Fijos ÷ Población de la Región (x 100)	8.46	4	✓
Número de Teléfonos Móviles (En Miles)	789.44	13	!
Número de Teléfonos Móviles ÷ Población de la Región (x 100)	100.29	7	!

Ica

VARIABLES DEL ÍNDICE DE COMPETITIVIDAD REGIONAL DEL PERÚ

PILAR 4: Personas	Valor 2016	Rank 2016	
Educación Escolar			
Porcentaje de Estudiantes de 2do Grado de Primaria que Alcanzaron el Nivel 2 (Estudiantes que Lograron el Aprendizaje del Grado) en Comprensión de Textos Escritos.	58.20	6	✓
Porcentaje de Estudiantes de 2do grado de Primaria que Alcanzaron el Nivel 2 (Estudiantes que Lograron el Aprendizaje del Grado) en Pruebas de Matemática	34.60	4	✓
Educación Superior			
Número de Graduados de Universidad Pública y Privada	1,336	13	!
Número de Graduados de Universidad Pública y Privada ÷ Población de la Región (x 1,000)	1.75	16	!
Número de Titulados de Universidad Pública y Privada ÷ Población de la Región (x 1,000)	1	19	✗
Número de Titulados de Universidad Pública y Privada	676.00	18	!
Formación Laboral			
Número de Centros de Educación Ocupacional	56	11	!
Número de Centros de Educación Ocupacional ÷ Población de la Región (x 100,000)	7.11	10	!
Número de Centros de Formación Tecnológica	29	11	!
Número de Centros de Formación Tecnológica ÷ Población de la Región (x 100,000)	3.68	4	✓
Logros Educativos			
Año Promedio de Estudios Alcanzado por la Población de 15 y más Años de Edad	10.90	2	✓
Porcentaje de Analfabetismo	2.70	3	✓
Salud			
Expectativa de Vida en Años	77.20	3	✓
Porcentaje de Menores de 5 años con Desnutrición Crónica (Patrón de Referencia National Center for Health Statistics)	4.52	5	✓
Porcentaje de la Población Afiliada a Algún Seguro de Salud	63.90	23	✗

Junín

Índice de Competitividad Regional del Perú



Rank 2016	Región	2010	2011	2014	2015	2016
12	Tumbes	34.94	35.11	33.42	32.70	32.97
13	Ancash	32.41	32.55	32.70	32.17	31.95
14	Madre de Dios	32.33	33.80	33.55	31.93	31.34
15	Junín	30.97	31.56	31.10	30.11	29.81
16	Puno	26.98	30.33	31.58	29.97	29.67
17	Ucayali	26.80	28.47	28.45	28.40	28.89
18	San Martín	25.97	28.85	29.65	28.72	28.69

Pilar	Junín ICRP 2016	Media Nacional ICRP 2016	Dif. Ptos.	Dif. en %
Economía	23.5	27.2	X -3.65	X -13.43%
Empresas	40.1	44.4	X -4.25	X -9.57%
Gobierno	28.3	39.5	X -11.23	X -28.42%
Infraestructura	15.6	20.8	X -5.13	X -24.68%
Personas	41.5	41.0	✓ 0.50	! 1.22%

Resultados por Pilares para Junín

Desempeño Regional por Factores: Junín vs. Promedio Nacional del ICRP 2016

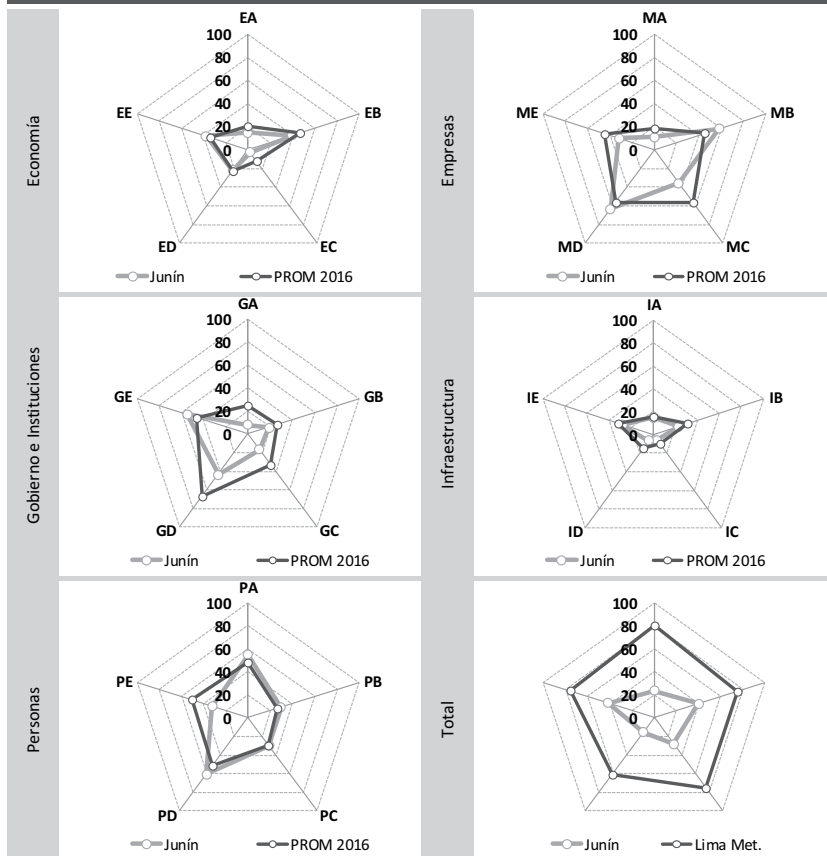

Resultados por Factores para Junín

Desempeño por Factores	ICRP 2016	Rank 2016
Economía		
EA: Tamaño	14.58	13
EB: Crecimiento	39.66	15
EC: Exportación	3.05	16
ED: Diversificación	22.25	10
EE: Empleo	38.13	7
Empresas		
MA: Productividad	10.90	17
MB: Ambiente de Negocios	58.45	4
MC: Habilidades Gerenciales	35.74	23
MD: Innovación	63.70	10
ME: Generación del Empleo	31.83	21
Gobierno e Instituciones		
GA: Recursos	7.81	23
GB: Autonomía	18.53	13
GC: Gasto	16.53	22
GD: Seguridad	43.58	24
GE: Justicia	54.99	12
Infraestructura		
IA: Energía	14.66	10
IB: Red Vial	23.39	19
IC: Transporte	5.82	15
ID: Turismo	6.40	14
IE: Comunicación	27.97	13
Personas		
PA: Educación Escolar	54.87	10
PB: Educación Superior	29.35	9
PC: Formación Laboral	30.03	13
PD: Logros Educativos	60.79	10
PE: Salud	32.29	24
Total		
Economía	23.53	14
Empresas	40.12	19
Gobierno	28.29	26
Infraestructura	15.65	16
Personas	41.47	13

Junín

Resultados Comparados por Factores

FACTOR	ICRP 2016		ICRP 2015		ICRP 2014		ICRP 2011		ICRP 2010	
1 Innovación (Empresas)	10	64 ◀+	9	63.0 ◀+	11	62.5 ◀+	13	58.6 ◀+	15	51.3 ◀+
2 Logros Educativos (Personas)	10	60.8 ◀+	10	61.8 ◀+	10	60.7 ◀+	9	65.8 ◀+	8	67.2 ◀+
3 Ambiente de Negocios (Empresas)	4	58.4 ◀+	3	59.4 ◀+	3	59.6 ◀+	8	47.9 ◀+	15	32.9
4 Justicia (Gobierno)	12	55.0 ◀+	13	45.3 ◀+	12	39.2	4	55.2 ◀+	3	60.0 ◀+
5 Educación Escolar (Personas)	10	54.9 ◀+	8	51.1 ◀+	7	48.0 ◀+	8	55.2 ◀+	7	64.7 ◀+
6 Seguridad (Gobierno)	24	43.6 ◀+	25	39.8 ◀+	26	39.1	20	54.2 ◀+	16	65.7 ◀+
7 Crecimiento (Economía)	15	39.7	13	48.2 ◀+	17	55.5 ◀+	16	39.5	16	28.1
8 Empleo (Economía)	7	38.1	8	34.3	16	27.9	18	29.0	10	33.2
9 Habilidades Gerenciales (Empresas)	23	35.7	23	37.0	22	40.5 ◀+	20	43.4 ◀+	14	43.9 ◀+
10 Salud (Personas)	24	32.3	25	32.6	24	32.9	25	30.1	24	29.4
11 Generación del Empleo (Empresas)	21	31.8	19	34.8	18	38.3	16	36.7	19	36.0
12 Formación Laboral (Personas)	13	30.0	13	29.8	13	30.4	10	30.1	10	27.0
13 Educación Superior (Personas)	9	29.4	9	29.4	8	29.3	11	29.3	10	28.2
14 Comunicación (Infraestructura)	13	28.0	13	27.8	13	29.7	10	34.0	10	34.8
15 Red Vial (Infraestructura)	19	23.4	17	26.3	13	32.8	14	30.2	13	28.4
16 Diversificación (Economía)	10	22.2	10	21.1	10	17.4	12	14.5 ◀-	11	13.8 ◀-
17 Autonomía (Gobierno)	13	18.5	13	18.5	10	20.9	11	22.0	11	20.2
18 Gasto (Gobierno)	22	16.5	18	26.2	8	45.4 ◀+	10	49.6 ◀+	11	45.8 ◀+
19 Energía (Infraestructura)	10	14.7	10	14.7	13	13.2 ◀-	12	14.3 ◀-	11	13.4 ◀-
20 Tamaño (Economía)	13	14.6 ◀-	13	15.5	12	16.2	11	15.3	10	15.1
21 Productividad (Empresas)	17	10.9 ◀-	14	13.5 ◀-	13	16.9	13	15.8	12	16.2
22 Recursos (Gobierno)	23	7.8 ◀-	23	7.7 ◀-	24	6.1 ◀-	20	4.9 ◀-	17	6.0 ◀-
23 Turismo (Infraestructura)	14	6.4 ◀-	14	6.5 ◀-	13	6.9 ◀-	11	6.7 ◀-	11	6.4 ◀-
24 Transporte (Infraestructura)	15	5.8 ◀-	15	5.8 ◀-	15	5.7 ◀-	14	5.0 ◀-	15	4.8 ◀-
25 Exportación (Economía)	16	3.0 ◀-	16	2.9 ◀-	17	2.4 ◀-	17	1.9 ◀-	14	1.8 ◀-

| Promedio

■ El 75% superior

■ El 75% inferior

◀+ Factor > 75% percentil

◀- Factor < 25% percentil

Junín

Variables del Índice de Competitividad Regional del Perú

PILAR 1: Economía	Valor 2016	Rank 2016	
Tamaño			
Producto Bruto Interno Real (Millones de Soles Base 1994)	S/ 8,988.18	6	✓
Producto Bruto Interno Real (Soles Base 1994) ÷ Población de la Región	S/ 6,654.05	9	!
Crecimiento			
Tasa de Crecimiento Acumulada del Producto Bruto Interno Real 2015/2012 (Soles Base 1994) (x 100)	35.46	1	✓
Tasa de Crecimiento Acumulada del Producto Bruto Interno Real Per Cápita 2015/2012 (Soles Base 1994) (x 100)	32.51	1	✓
Exportación			
Número de DUAs (Declaración Única de Aduanas)	1,601	14	!
Peso Neto (Millones de Kilogramos) de las Exportaciones Definitivas no Tradicionales (Partidas con Valor Total Mayor a USD 2,000,000)	14.07	18	!
Valor FOB Millones de USD de las Exportaciones Definitivas no Tradicionales (Partidas con Valor Total Mayor a USD 2,000,000)	USD 40.43	14	!
Valor FOB USD de las Exportaciones Definitivas no Tradicionales (Partidas con Valor Total Mayor a USD 2,000,000) ÷ Producto Bruto Interno Corriente USD (x100)	0.77	18	!
Diversificación			
Número de Países de Destino de las Exportaciones no Tradicionales (Partidas con Valor Total Mayor a USD 2,000,000)	38	10	!
Número de Partidas Arancelarias de las Exportaciones no Tradicionales (Partidas con Valor Total Mayor a USD 2,000,000)	85	10	!
Empleo			
Ingreso Promedio Mensual de la PEA Ocupada por Categoría Ocupacional: Asalariado Privado (Soles)	S/ 1,140.00	14	!
Ingreso Promedio Mensual de la PEA Ocupada por Categoría Ocupacional: Empleador (Soles)	S/ 1,750.00	19	✗
Ingreso Promedio Mensual de la PEA Ocupada por Categoría Ocupacional: Independiente (Soles)	S/ 739.00	11	!
Población Económicamente Activa Ocupada (En Miles)	698.13	7	!
Población Económicamente Activa Ocupada ÷ Población en Edad de Trabajar (x 100)	73.07	11	!

Junín

Variables del Índice de Competitividad Regional del Perú

PILAR 2: Empresas	Valor 2016	Rank 2016	
Productividad			
Población Económicamente Activa Ocupada de 14 a más Años	685,474.22	7	!
Producto Bruto Interno Corrientes (Soles) ÷ Población Económicamente Activa Ocupada	S/ 21,325.97	17	!
Ambiente de Negocios			
¿En su Región Nacen Empresas Regularmente?	3.37	11	!
¿Es Fácil Sacar Adelante una Empresa en su Región?	3.29	2	✓
¿Las Empresas en su Región son Exitosas?	3.30	11	!
Créditos y Depósitos (Soles) ÷ Producto Bruto Interno Corriente (Soles)	0.43	7	!
Número de Empresas con más de 10 Trabajadores	400	12	!
Número de Oficinas de Empresas Bancarias ÷ Población de la Región (x 100,000)	12.07	10	!
Habilidades Gerenciales			
¿El Empresario en su Región Planifica a Largo Plazo?	3.02	13	!
¿El Empresario en su Región Tiene Capacidad de Responder a Cambios que Afectan su Negocio?	2.81	24	✗
¿El Empresario en su Región Tiene Capacidad para Exportar sus Productos?	2.89	19	✗
¿La Calidad de los Gerentes en su Región es Buena?	2.94	18	!
Innovación			
¿El Empresario en su Región se Esfuerza por Crear Permanentemente Nuevos Productos o Servicios?	3.25	8	!
¿En su Región Existen Casos de Empresas / Personas Innovadoras?	3.37	6	✓
¿En su Región Existen Productos / Servicios Innovadores?	3.31	5	✓
¿Las Empresas en su Región Mejoran Permanentemente sus Técnicas y Procesos?	2.85	21	✗
Generación del Empleo			
¿El Nivel Salarial en las Empresas de su Región es Adecuado?	2.64	10	!
¿El Trabajador Independiente Tiene Oportunidades de Trabajo en su Región?	2.88	21	✗
¿Las Empresas en su Región Ofrecen Empleo Estable o Fijo?	2.38	22	✗
¿Las Empresas en su Región Tienen Puestos Bien Remunerados?	2.37	22	✗
¿Los Sobrecostos Laborales Limitan la Generación de Empleo en las Empresas de su Región?	3.32	13	!

Junín

Variables del Índice de Competitividad Regional del Perú

PILAR 3: Gobierno	Valor 2016	Rank 2016	
Recursos			
Presupuesto Institucional Modificado (Millones de Soles)	S/ 4,173.17	10	!
Presupuesto Institucional Modificado (Soles) ÷ Población de la Región	S/ 3,089.45	22	⊗
Autonomía			
Recursos Directamente Recaudados por las Entidades Públicas y Administrados Directamente por Estas (Soles) ÷ Población de la Región	S/ 181.39	17	!
Recursos Directamente Recaudados por las Entidades Públicas y Administrados Directamente por Estas (Soles) ÷ Presupuesto Institucional Modificado (Soles) (x 100)	S/ 5.87	12	!
Gasto			
Gasto Ejecutado Devengado (Millones de Soles)	S/ 3,604.40	10	!
Gasto Ejecutado Devengado (Soles) ÷ Presupuesto Institucional Modificado (Soles) (x100)	86.37	15	!
Seguridad			
Denuncias por Comisión de Delitos ÷ Población de la Región (x 1,000)	7.31	14	!
Intervenciones por Comisión de Faltas Registradas por la PNP ÷ Población de la Región (x 1,000)	8.50	14	!
Número de Hechos Terroristas Registrados por la DIGIMIN	4	25	⊗
Justicia			
Expedientes Resueltos por cada 1,000 Habitantes	39.99	12	!
Número de Expedientes Resueltos por los Órganos Jurisdiccionales del Poder Judicial ÷ Número de Expedientes Ingresados a los Órganos Jurisdiccionales del Poder Judicial (x 100)	95.19	9	!
PILAR 4: Infraestructura			
Energía			
Facturación de Energía Eléctrica a Clientes Libres (Miles USD) ÷ Número de Clientes Libres de las Empresas de Energía Eléctrica	S/ 8,925.18	4	✓
Facturación de Energía Eléctrica a Clientes Regulados (Miles USD) ÷ Número de Clientes Regulados de las Empresas de Energía Eléctrica	S/ 0.21	19	⊗
Número de Clientes Libres de las Empresas de Energía Eléctrica	12	5	✓
Número de Clientes Regulados de las Empresas de Energía Eléctrica (En Miles)	307	6	✓
Producción de Energía Eléctrica (Gw.H)	2,894.61	4	✓

Junín

VARIABLES DEL ÍNDICE DE COMPETITIVIDAD REGIONAL DEL PERÚ

Red Vial			
Longitud de la Red Vial Nacional Asfaltada (Kilómetros)	933.43	9	!
Longitud de la Red Vial Nacional Asfaltada (Kilómetros) ÷ Longitud de la Red Vial Nacional Total (Kilómetros)	0.61	19	⊗
Longitud de la Red Vial Departamental Asfaltada (Kilómetros)	67.68	15	!
Longitud de la Red Vial Departamental Asfaltada (Kilómetros) ÷ Longitud de la Red Vial Departamental Total (Kilómetros)	0.08	14	!
Longitud de la Red Vial Vecinal Asfaltada (Kilómetros)	218.30	2	✓
Longitud de la Red Vial Vecinal Asfaltada (Kilómetros) ÷ Longitud de la Red Vial Vecinal Total (Kilómetros)	0.02	10	!
Transporte			
Carga de Salida Internacional Aeroportuario (Miles de Kilogramos)			
Carga Exportada Según Terminal Portuario (Toneladas Métricas)			
Entrada de Pasajeros de Transporte Terrestre Interprovincial (En Miles)	3,630.80	9	!
Entrada de Pasajeros de Transporte Terrestre Interprovincial ÷ Población de la Región	2.69	12	!
Movimiento de Entrada de Pasajeros Nacionales (Aeropuertos / Aeródromos) ÷ Población de la Región	0.02	19	⊗
Movimiento de Entrada de Pasajeros Nacionales Aeropuertos / Aeródromos (En Miles)	26.93	18	!
Turismo			
Número de Camas en Albergues			
Número de Camas en Establecimientos No Clasificados	18,008	3	✓
Número de Camas en Hoteles de 1 Estrella	180	16	!
Número de Camas En Hoteles de 2 Estrellas	825	14	!
Número de Camas en Hoteles de 3 Estrellas	288	21	⊗
Número de Camas en Hoteles de 4 Estrellas			
Número de Camas en Hoteles de 5 Estrellas			
Comunicación			
Número de Teléfonos Fijos (En Miles)	71.98	9	!
Número de Teléfonos Fijos ÷ Población de la Región (x 100)	5.33	11	!
Número de Teléfonos Móviles (En Miles)	1,061.96	7	!
Número de Teléfonos Móviles ÷ Población de la Región (x 100)	78.62	13	!

Junín

VARIABLES DEL ÍNDICE DE COMPETITIVIDAD REGIONAL DEL PERÚ

PILAR 4: Personas	Valor 2016	Rank 2016	
Educación Escolar			
Porcentaje de Estudiantes de 2do Grado de Primaria que Alcanzaron el Nivel 2 (Estudiantes que Lograron el Aprendizaje del Grado) en Comprensión de Textos Escritos.	51.70	9	!
Porcentaje de Estudiantes de 2do grado de Primaria que Alcanzaron el Nivel 2 (Estudiantes que Lograron el Aprendizaje del Grado) en Pruebas de Matemática	32.20	6	✓
Educación Superior			
Número de Graduados de Universidad Pública y Privada	3,649	8	!
Número de Graduados de Universidad Pública y Privada ÷ Población de la Región (x 1,000)	2.76	10	!
Número de Titulados de Universidad Pública y Privada ÷ Población de la Región (x 1,000)	2	10	!
Número de Titulados de Universidad Pública y Privada	2,667.00	6	✓
Formación Laboral			
Número de Centros de Educación Ocupacional	82	7	!
Número de Centros de Educación Ocupacional ÷ Población de la Región (x 100,000)	6.07	12	!
Número de Centros de Formación Tecnológica	37	7	!
Número de Centros de Formación Tecnológica ÷ Población de la Región (x 100,000)	2.74	14	!
Logros Educativos			
Año Promedio de Estudios Alcanzado por la Población de 15 y más Años de Edad	9.90	9	!
Porcentaje de Analfabetismo	5.80	11	!
Salud			
Expectativa de Vida en Años	72.13	15	!
Porcentaje de Menores de 5 años con Desnutrición Crónica (Patrón de Referencia National Center for Health Statistics)	14.78	17	!
Porcentaje de la Población Afiliada a Algún Seguro de Salud	65.70	22	✗

La Libertad

Índice de Competitividad Regional del Perú

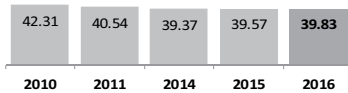

Rank 2016	Región	2010	2011	2014	2015	2016
4	Tacna	40.77	43.06	44.42	44.21	44.11
5	Arequipa	44.72	45.15	44.42	43.51	43.44
6	Ica	44.52	44.58	41.83	40.79	41.23
7	La Libertad	42.31	40.54	39.37	39.57	39.83
8	Lima Provincias			36.63	38.54	39.66
9	Lambayeque	41.11	39.35	36.79	35.64	35.72
10	Piura	36.13	35.60	34.72	34.91	35.34

Pilar	La Libertad ICRP 2016	Media Nacional ICRP 2016	Dif. Ptos.	Dif. en %
Economía	26.0	27.2	X -1.18	X -4.34%
Empresas	61.5	44.4	✓ 17.17	✓ 38.70%
Gobierno	38.6	39.5	X -0.93	X -2.35%
Infraestructura	21.2	20.8	✓ 0.41	! 1.99%
Personas	51.8	41.0	✓ 10.86	✓ 26.51%

Resultados por Pilares para La Libertad

Desempeño Regional por Factores: La Libertad vs. Promedio Nacional del ICRP 2016

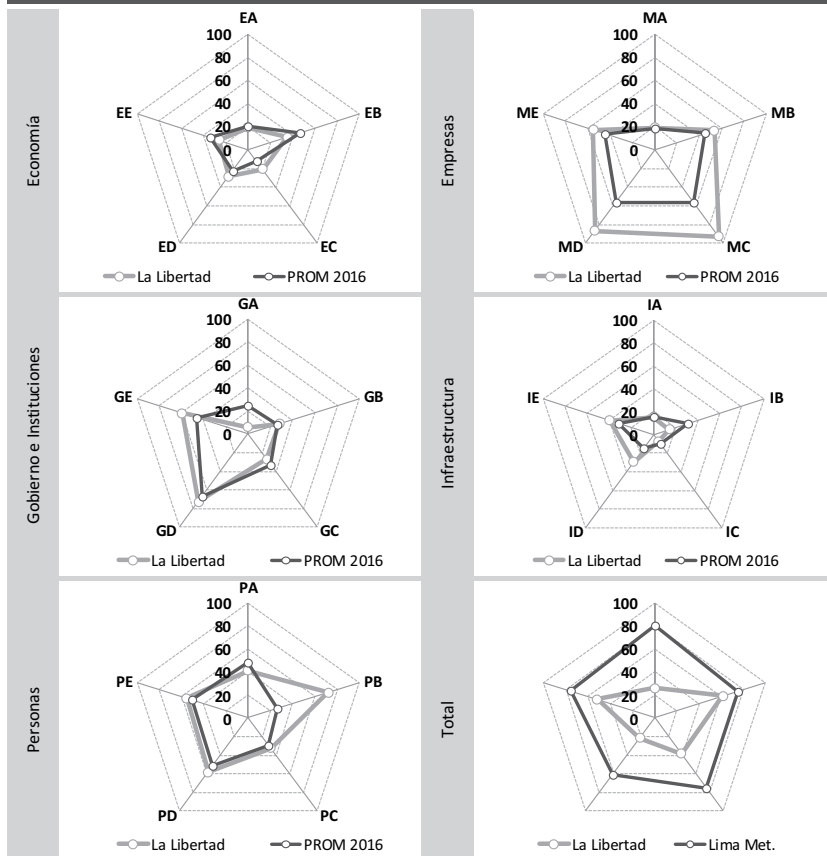

Resultados por Factores para La Libertad

Desempeño por Factores ICRP 2016 Rank 2016

Desempeño por Factores	ICRP 2016	Rank 2016
Economía		
EA: Tamaño	18.99	9
EB: Crecimiento	34.92	17
EC: Exportación	20.97	6
ED: Diversificación	28.66	9
EE: Empleo	26.48	22
Empresas		
MA: Productividad	19.24	10
MB: Ambiente de Negocios	53.74	7
MC: Habilidades Gerenciales	92.98	1
MD: Innovación	86.84	2
ME: Generación del Empleo	54.92	8
Gobierno e Instituciones		
GA: Recursos	6.07	25
GB: Autonomía	28.21	8
GC: Gasto	26.66	17
GD: Seguridad	72.56	11
GE: Justicia	59.45	10
Infraestructura		
IA: Energía	15.38	8
IB: Red Vial	14.36	23
IC: Transporte	7.25	12
ID: Turismo	29.31	5
IE: Comunicación	39.65	9
Personas		
PA: Educación Escolar	40.89	16
PB: Educación Superior	71.92	2
PC: Formación Laboral	32.50	9
PD: Logros Educativos	58.23	12
PE: Salud	55.60	9
Total		
Economía	26.00	10
Empresas	61.54	2
Gobierno	38.59	11
Infraestructura	21.19	11
Personas	51.83	7

La Libertad

Resultados Comparados por Factores

FACTOR	ICRP 2016		ICRP 2015		ICRP 2014		ICRP 2011		ICRP 2010	
1 Habilidades Gerenciales (Empresas)	1	93.0 ◀+	1	92.3 ◀+	1	93.2 ◀+	1	94.4 ◀+	1	91.8 ◀+
2 Innovación (Empresas)	2	86.8 ◀+	2	82.8 ◀+	1	80.7 ◀+	2	88.5 ◀+	2	90.8 ◀+
3 Seguridad (Gobierno)	11	72.6 ◀+	11	72.4 ◀+	12	69.3 ◀+	15	68.5 ◀+	14	73.8 ◀+
4 Educación Superior (Personas)	2	71.9 ◀+	2	71.9 ◀+	3	61.2 ◀+	5	44.2	5	40.8
5 Justicia (Gobierno)	10	59.5 ◀+	7	55.2	13	36.4	19	28.5	9	44.5
6 Logros Educativos (Personas)	12	58.2 ◀+	13	56.7 ◀+	14	53.5	13	57.8 ◀+	11	56.8 ◀+
7 Salud (Personas)	9	55.6	9	55.8 ◀+	8	56.8 ◀+	8	58.0 ◀+	7	61.8 ◀+
8 Generación del Empleo (Empresas)	8	54.9	8	53.6	11	50.5	9	49.8	9	51.2
9 Ambiente de Negocios (Empresas)	7	53.7	8	53.3	9	53.0	2	59.8 ◀+	1	68.8 ◀+
10 Educación Escolar (Personas)	16	40.9	14	40.3	11	43.6	9	55.1	6	67.3 ◀+
11 Comunicación (Infraestructura)	9	39.6	9	39.8	8	41.8	7	45.8	6	46.8
12 Crecimiento (Economía)	17	34.9	18	43.3	15	56.7 ◀+	10	54.5	9	49.2
13 Formación Laboral (Personas)	9	32.5	8	33.2	4	36.8	4	38.4	4	35.5
14 Turismo (Infraestructura)	5	29.3	5	27.3	5	20.2 ◀-	5	14.8 ◀-	5	17.2 ◀-
15 Diversificación (Economía)	9	28.7	8	29.3	7	30.3	8	27.8	7	22.7
16 Autonomía (Gobierno)	8	28.2	9	24.7	8	26.1	7	34.6	5	36.3
17 Gasto (Gobierno)	17	26.7	17	28.5	16	35.1	15	43.4	9	47.7
18 Empleo (Economía)	22	26.5	21	25.0	21	25.3	12	31.3	8	34.4
19 Exportación (Economía)	6	21.0	6	19.1 ◀-	6	18.2 ◀-	6	20.4 ◀-	4	17.7 ◀-
20 Productividad (Empresas)	10	19.2 ◀-	10	21.4	8	23.6	8	21.2	8	23.1
21 Tamaño (Economía)	9	19.0 ◀-	9	20.0 ◀-	9	21.2	9	20.2 ◀-	8	19.6 ◀-
22 Energía (Infraestructura)	8	15.4 ◀-	8	15.4 ◀-	10	14.0 ◀-	10	15.7 ◀-	7	15.2 ◀-
23 Red Vial (Infraestructura)	23	14.4 ◀-	22	13.8 ◀-	19	21.6	16	27.9	10	32.6
24 Transporte (Infraestructura)	12	7.2 ◀-	12	7.3 ◀-	10	7.9 ◀-	8	8.0 ◀-	9	8.0 ◀-
25 Recursos (Gobierno)	25	6.1 ◀-	24	6.9 ◀-	21	7.3 ◀-	19	5.1 ◀-	20	4.1 ◀-

| Promedio

◻ El 75% superior

◼ El 75% inferior

◀+ Factor > 75% percentil

◀- Factor < 25% percentil

La Libertad

Variables del Índice de Competitividad Regional del Perú

PILAR 1: Economía	Valor 2016	Rank 2016	
Tamaño			
Producto Bruto Interno Real (Millones de Soles Base 1994)	S/ 10,971.81	4	✓
Producto Bruto Interno Real (Soles Base 1994) ÷ Población de la Región	S/ 5,899.96	12	!
Crecimiento			
Tasa de Crecimiento Acumulada del Producto Bruto Interno Real 2015/2012 (Soles Base 1994) (x 100)	7.51	20	✗
Tasa de Crecimiento Acumulada del Producto Bruto Interno Real Per Cápita 2015/2012 (Soles Base 1994) (x 100)	3.58	20	✗
Exportación			
Número de DUAs (Declaración Única de Aduanas)	24,784	6	✓
Peso Neto (Millones de Kilogramos) de las Exportaciones Definitivas no Tradicionales (Partidas con Valor Total Mayor a USD 2,000,000)	543.55	7	!
Valor FOB Millones de USD de las Exportaciones Definitivas no Tradicionales (Partidas con Valor Total Mayor a USD 2,000,000)	USD 740.40	5	✓
Valor FOB USD de las Exportaciones Definitivas no Tradicionales (Partidas con Valor Total Mayor a USD 2,000,000) ÷ Producto Bruto Interno Corriente USD (x100)	8.66	4	✓
Diversificación			
Número de Países de Destino de las Exportaciones no Tradicionales (Partidas con Valor Total Mayor a USD 2,000,000)	60	7	!
Número de Partidas Arancelarias de las Exportaciones no Tradicionales (Partidas con Valor Total Mayor a USD 2,000,000)	130	6	✓
Empleo			
Ingreso Promedio Mensual de la PEA Ocupada por Categoría Ocupacional: Asalariado Privado (Soles)	S/ 1,202.00	10	!
Ingreso Promedio Mensual de la PEA Ocupada por Categoría Ocupacional: Empleador (Soles)	S/ 2,120.00	12	!
Ingreso Promedio Mensual de la PEA Ocupada por Categoría Ocupacional: Independiente (Soles)	S/ 754.00	9	!
Población Económicamente Activa Ocupada (En Miles)	918.70	2	✓
Población Económicamente Activa Ocupada ÷ Población en Edad de Trabajar (x 100)	66.87	20	✗

La Libertad

VARIABLES DEL ÍNDICE DE COMPETITIVIDAD REGIONAL DEL PERÚ

PILAR 2: Empresas	Valor 2016	Rank 2016	
Productividad			
Población Económicamente Activa Ocupada de 14 a más Años	911,854.20	2	✓
Producto Bruto Interno Corrientes (Soles) ÷ Población Económicamente Activa Ocupada	S/ 27,879.7	11	!
Ambiente de Negocios			
¿En su Región Nacen Empresas Regularmente?	3.49	3	✓
¿Es Fácil Sacar Adelante una Empresa en su Región?	2.87	17	!
¿Las Empresas en su Región son Exitosas?	3.29	12	!
Créditos y Depósitos (Soles) ÷ Producto Bruto Interno Corriente (Soles)	0.48	5	✓
Número de Empresas con más de 10 Trabajadores	1,320	3	✓
Número de Oficinas de Empresas Bancarias ÷ Población de la Región (x 100,000)	11.35	12	!
Habilidades Gerenciales			
¿El Empresario en su Región Planifica a Largo Plazo?	3.96	1	✓
¿El Empresario en su Región Tiene Capacidad de Responder a Cambios que Afectan su Negocio?	3.27	6	✓
¿El Empresario en su Región Tiene Capacidad para Exportar sus Productos?	3.22	10	!
¿La Calidad de los Gerentes en su Región es Buena?	3.72	1	✓
Innovación			
¿El Empresario en su Región se Esfuerza por Crear Permanentemente Nuevos Productos o Servicios?	3.43	2	✓
¿En su Región Existen Casos de Empresas / Personas Innovadoras?	3.39	5	✓
¿En su Región Existen Productos / Servicios Innovadores?	3.28	6	✓
¿Las Empresas en su Región Mejoran Permanentemente sus Técnicas y Procesos?	3.26	4	✓
Generación del Empleo			
¿El Nivel Salarial en las Empresas de su Región es Adecuado?	2.98	3	✓
¿El Trabajador Independiente Tiene Oportunidades de Trabajo en su Región?	3.38	3	✓
¿Las Empresas en su Región Ofrecen Empleo Estable o Fijo?	2.69	13	!
¿Las Empresas en su Región Tienen Puestos Bien Remunerados?	2.22	26	✗
¿Los Sobrecostos Laborales Limitan la Generación de Empleo en las Empresas de su Región?	3.61	25	✗

La Libertad

Variables del Índice de Competitividad Regional del Perú

PILAR 3: Gobierno	Valor 2016	Rank 2016	
Recursos			
Presupuesto Institucional Modificado (Millones de Soles)	S/ 5,188.39	6	✓
Presupuesto Institucional Modificado (Soles) ÷ Población de la Región	S/ 2,789.99	25	✗
Autonomía			
Recursos Directamente Recaudados por las Entidades Públicas y Administrados Directamente por Estas (Soles) ÷ Población de la Región	S/ 214.06	11	!
Recursos Directamente Recaudados por las Entidades Públicas y Administrados Directamente por Estas (Soles) ÷ Presupuesto Institucional Modificado (Soles) (x 100)	S/ 7.67	8	!
Gasto			
Gasto Ejecutado Devengado (Millones de Soles)	S/ 4,437.46	7	!
Gasto Ejecutado Devengado (Soles) ÷ Presupuesto Institucional Modificado (Soles) (x100)	85.53	18	!
Seguridad			
Denuncias por Comisión de Delitos ÷ Población de la Región (x 1,000)	9.23	17	!
Intervenciones por Comisión de Faltas Registradas por la PNP ÷ Población de la Región (x 1,000)	6.57	11	!
Número de Hechos Terroristas Registrados por la DIGIMIN			!
Justicia			
Expedientes Resueltos por cada 1,000 Habitantes	39.79	13	!
Número de Expedientes Resueltos por los Órganos Jurisdiccionales del Poder Judicial ÷ Número de Expedientes Ingresados a los Órganos Jurisdiccionales del Poder Judicial (x 100)	89.40	15	!
PILAR 4: Infraestructura			
Energía			
Facturación de Energía Eléctrica a Clientes Libres (Miles USD) ÷ Número de Clientes Libres de las Empresas de Energía Eléctrica	S/ 3,387.38	11	!
Facturación de Energía Eléctrica a Clientes Regulados (Miles USD) ÷ Número de Clientes Regulados de las Empresas de Energía Eléctrica	S/ 0.35	9	!
Número de Clientes Libres de las Empresas de Energía Eléctrica	12	5	✓
Número de Clientes Regulados de las Empresas de Energía Eléctrica (En Miles)	397	3	✓
Producción de Energía Eléctrica (Gw.H)	570.91	15	!

La Libertad

Variables del Índice de Competitividad Regional del Perú

Red Vial			
Longitud de la Red Vial Nacional Asfaltada (Kilómetros)	642.30	14	!
Longitud de la Red Vial Nacional Asfaltada (Kilómetros) ÷ Longitud de la Red Vial Nacional Total (Kilómetros)	0.49	23	✘
Longitud de la Red Vial Departamental Asfaltada (Kilómetros)	92.02	11	!
Longitud de la Red Vial Departamental Asfaltada (Kilómetros) ÷ Longitud de la Red Vial Departamental Total (Kilómetros)	0.05	19	✘
Longitud de la Red Vial Vecinal Asfaltada (Kilómetros)	155.51	4	✓
Longitud de la Red Vial Vecinal Asfaltada (Kilómetros) ÷ Longitud de la Red Vial Vecinal Total (Kilómetros)	0.03	7	!
Transporte			
Carga de Salida Internacional Aeroportuario (Miles de Kilogramos)			
Carga Exportada Según Terminal Portuario (Toneladas Métricas)	475.6	5	✓
Entrada de Pasajeros de Transporte Terrestre Interprovincial (En Miles)	4,087.00	7	!
Entrada de Pasajeros de Transporte Terrestre Interprovincial ÷ Población de la Región	2.20	16	!
Movimiento de Entrada de Pasajeros Nacionales (Aeropuertos / Aeródromos) ÷ Población de la Región	0.13	13	!
Movimiento de Entrada de Pasajeros Nacionales Aeropuertos / Aeródromos (En Miles)	247.43	8	!
Turismo			
Número de Camas en Albergues	16	14	!
Número de Camas en Establecimientos No Clasificados	9,607	12	!
Número de Camas en Hoteles de 1 Estrella	540	8	!
Número de Camas En Hoteles de 2 Estrellas	4,354	4	✓
Número de Camas en Hoteles de 3 Estrellas	5,651	2	✓
Número de Camas en Hoteles de 4 Estrellas	282	10	!
Número de Camas en Hoteles de 5 Estrellas	534	4	✓
Comunicación			
Número de Teléfonos Fijos (En Miles)	152.74	2	✓
Número de Teléfonos Fijos ÷ Población de la Región (x 100)	8.21	6	✓
Número de Teléfonos Móviles (En Miles)	1,560.34	2	✓
Número de Teléfonos Móviles ÷ Población de la Región (x 100)	83.91	9	!

La Libertad

Variables del Índice de Competitividad Regional del Perú

PILAR 4: Personas	Valor 2016	Rank 2016	
Educación Escolar			
Porcentaje de Estudiantes de 2do Grado de Primaria que Alcanzaron el Nivel 2 (Estudiantes que Lograron el Aprendizaje del Grado) en Comprensión de Textos Escritos.	42.50	18	!
Porcentaje de Estudiantes de 2do grado de Primaria que Alcanzaron el Nivel 2 (Estudiantes que Lograron el Aprendizaje del Grado) en Pruebas de Matemática	23.20	17	!
Educación Superior			
Número de Graduados de Universidad Pública y Privada	11,632	2	✓
Número de Graduados de Universidad Pública y Privada ÷ Población de la Región (x 1,000)	6.49	1	✓
Número de Titulados de Universidad Pública y Privada ÷ Población de la Región (x 1,000)	4	1	✓
Número de Titulados de Universidad Pública y Privada	7,724.00	2	✓
Formación Laboral			
Número de Centros de Educación Ocupacional	124	3	✓
Número de Centros de Educación Ocupacional ÷ Población de la Región (x 100,000)	6.67	11	!
Número de Centros de Formación Tecnológica	49	3	✓
Número de Centros de Formación Tecnológica ÷ Población de la Región (x 100,000)	2.63	17	!
Logros Educativos			
Año Promedio de Estudios Alcanzado por la Población de 15 y más Años de Edad	9.70	13	!
Porcentaje de Analfabetismo	6.00	13	!
Salud			
Expectativa de Vida en Años	75.88	7	!
Porcentaje de Menores de 5 años con Desnutrición Crónica (Patrón de Referencia National Center for Health Statistics)	11.83	13	!
Porcentaje de la Población Afiliada a Algún Seguro de Salud	70.30	18	!

Lambayeque

Índice de Competitividad Regional del Perú

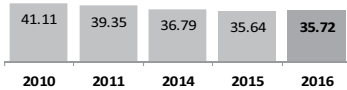

Rank 2016	Región	2010	2011	2014	2015	2016
6	Ica	44.52	44.58	41.83	40.79	41.23
7	La Libertad	42.31	40.54	39.37	39.57	39.83
8	Lima Provincias			36.63	38.54	39.66
9	Lambayeque	41.11	39.35	36.79	35.64	35.72
10	Piura	36.13	35.60	34.72	34.91	35.34
11	Cusco	32.61	33.58	34.75	34.96	35.06
12	Tumbes	34.94	35.11	33.42	32.70	32.97

Pilar	Lambayeque ICRP 2016	Media Nacional ICRP 2016	Dif. Ptos.	Dif. en %
Economía	25.2	27.2	X -2.02	X -7.41%
Empresas	48.7	44.4	✓ 4.30	✓ 9.69%
Gobierno	29.5	39.5	X -10.03	X -25.38%
Infraestructura	24.5	20.8	✓ 3.77	✓ 18.15%
Personas	50.7	41.0	✓ 9.76	✓ 23.83%

Resultados por Pilares para Lambayeque

Desempeño Regional por Factores: Lambayeque vs. Promedio Nacional del ICRP 2016

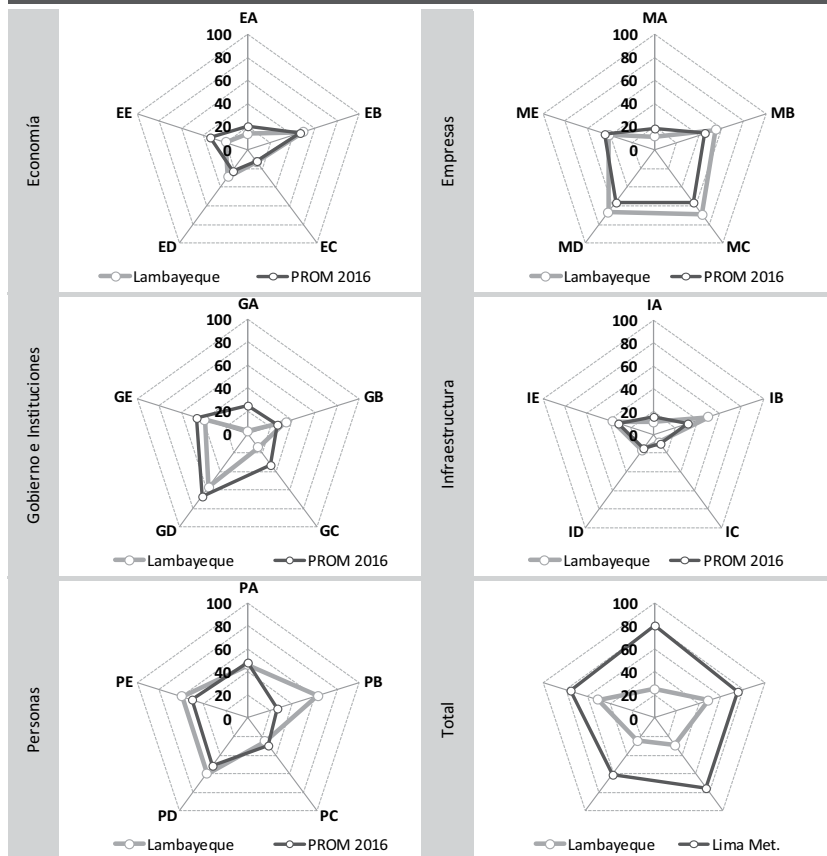

Resultados por Factores para Lambayeque

Desempeño por Factores ICRP 2016 Rank 2016

Desempeño por Factores	ICRP 2016	Rank 2016
Economía		
EA: Tamaño	13.60	15
EB: Crecimiento	49.52	9
EC: Exportación	13.00	8
ED: Diversificación	29.49	8
EE: Empleo	20.22	25
Empresas		
MA: Productividad	11.27	15
MB: Ambiente de Negocios	54.91	6
MC: Habilidades Gerenciales	69.26	7
MD: Innovación	67.15	8
ME: Generación del Empleo	40.77	18
Gobierno e Instituciones		
GA: Recursos	2.55	26
GB: Autonomía	34.12	7
GC: Gasto	14.22	24
GD: Seguridad	57.30	17
GE: Justicia	39.26	15
Infraestructura		
IA: Energía	11.10	17
IB: Red Vial	49.99	4
IC: Transporte	8.28	10
ID: Turismo	16.92	7
IE: Comunicación	36.45	10
Personas		
PA: Educación Escolar	45.93	13
PB: Educación Superior	62.70	3
PC: Formación Laboral	24.89	16
PD: Logros Educativos	60.26	11
PE: Salud	59.87	8
Total		
Economía	25.17	12
Empresas	48.67	8
Gobierno	29.49	25
Infraestructura	24.55	7
Personas	50.73	8

Lambayeque

Resultados Comparados por Factores

FACTOR	ICRP 2016		ICRP 2015		ICRP 2014		ICRP 2011		ICRP 2010	
1 Habilidades Gerenciales (Empresas)	7	69.3 ◀+	7	68.0 ◀+	7	67.8 ◀+	3	71.9 ◀+	3	74.6 ◀+
2 Innovación (Empresas)	8	67.1 ◀+	8	63.5 ◀+	12	61.6 ◀+	5	68.7 ◀+	4	71.2 ◀+
3 Educación Superior (Personas)	3	62.7 ◀+	3	62.7 ◀+	2	64.1 ◀+	2	67.4 ◀+	2	68.8 ◀+
4 Logros Educativos (Personas)	11	60.3 ◀+	11	58.5 ◀+	12	54.0	12	58.7 ◀+	10	61.2 ◀+
5 Salud (Personas)	8	59.9 ◀+	7	60.2 ◀+	7	60.5 ◀+	7	61.0 ◀+	3	66.8 ◀+
6 Seguridad (Gobierno)	17	57.3 ◀+	17	55.6 ◀+	20	51.9	22	46.5	24	41.0
7 Ambiente de Negocios (Empresas)	6	54.9	7	54.3	6	53.5	6	50.9	5	46.3
8 Red Vial (Infraestructura)	4	50.0	3	50.0	2	49.5	4	50.9	1	71.1 ◀+
9 Crecimiento (Economía)	9	49.5	9	56.9 ◀+	9	66.1 ◀+	5	61.5 ◀+	4	58.8 ◀+
10 Educación Escolar (Personas)	13	45.9	13	41.1	8	46.2	7	61.7 ◀+	8	61.5 ◀+
11 Generación del Empleo (Empresas)	18	40.8	17	41.9	15	43.6	12	46.0	11	49.9
12 Justicia (Gobierno)	15	39.3	19	36.5	15	33.9	10	44.8	4	58.0 ◀+
13 Comunicación (Infraestructura)	10	36.4	10	36.3	10	39.2	8	45.1	7	46.3
14 Autonomía (Gobierno)	7	34.1	7	33.2	7	34.7	5	40.5	4	47.7
15 Diversificación (Economía)	8	29.5	9	28.9	8	29.3	7	29.6	6	26.1
16 Formación Laboral (Personas)	16	24.9	16	24.1	15	24.9	14	26.1	14	22.8
17 Empleo (Economía)	25	20.2	26	17.8	26	16.4	25	20.7	24	22.9
18 Turismo (Infraestructura)	7	16.9	7	16.7	7	14.6	9	12.1 ◀-	6	12.7 ◀-
19 Gasto (Gobierno)	24	14.2	19	23.5	6	45.9	3	59.8 ◀+	2	61.3 ◀+
20 Tamaño (Economía)	15	13.6 ◀-	15	14.3	15	14.8	13	13.9 ◀-	12	13.6 ◀-
21 Exportación (Economía)	8	13.0 ◀-	8	11.8 ◀-	8	10.4 ◀-	9	9.8 ◀-	9	7.5 ◀-
22 Productividad (Empresas)	15	11.3 ◀-	15	13.4 ◀-	15	15.7	14	14.1 ◀-	13	15.7
23 Energía (Infraestructura)	17	11.1 ◀-	17	11.1 ◀-	15	10.7 ◀-	13	13.1 ◀-	12	13.1 ◀-
24 Transporte (Infraestructura)	10	8.3 ◀-	10	8.1 ◀-	12	7.7 ◀-	12	6.8 ◀-	11	6.6 ◀-
25 Recursos (Gobierno)	26	2.6 ◀-	26	2.6 ◀-	26	2.6 ◀-	25	2.2 ◀-	24	2.0 ◀-

| Promedio

■ El 75% superior

■ El 75% inferior

◀+ Factor > 75% percentil

◀- Factor < 25% percentil

Lambayeque

Variables del Índice de Competitividad Regional del Perú

PILAR 1: Economía	Valor 2016	Rank 2016	
Tamaño			
Producto Bruto Interno Real (Millones de Soles Base 1994)	S/ 10,971.81	4	✓
Producto Bruto Interno Real (Soles Base 1994) ÷ Población de la Región	S/ 5,899.96	12	!
Crecimiento			
Tasa de Crecimiento Acumulada del Producto Bruto Interno Real 2015/2012 (Soles Base 1994) (x 100)	7.51	20	✗
Tasa de Crecimiento Acumulada del Producto Bruto Interno Real Per Cápita 2015/2012 (Soles Base 1994) (x 100)	3.58	20	✗
Exportación			
Número de DUAs (Declaración Única de Aduanas)	24,784	6	✓
Peso Neto (Millones de Kilogramos) de las Exportaciones Definitivas no Tradicionales (Partidas con Valor Total Mayor a USD 2,000,000)	543.55	7	!
Valor FOB Millones de USD de las Exportaciones Definitivas no Tradicionales (Partidas con Valor Total Mayor a USD 2,000,000)	USD 740.40	5	✓
Valor FOB USD de las Exportaciones Definitivas no Tradicionales (Partidas con Valor Total Mayor a USD 2,000,000) ÷ Producto Bruto Interno Corriente USD (x100)	8.66	4	✓
Diversificación			
Número de Países de Destino de las Exportaciones no Tradicionales (Partidas con Valor Total Mayor a USD 2,000,000)	60	7	!
Número de Partidas Arancelarias de las Exportaciones no Tradicionales (Partidas con Valor Total Mayor a USD 2,000,000)	130	6	✓
Empleo			
Ingreso Promedio Mensual de la PEA Ocupada por Categoría Ocupacional: Asalariado Privado (Soles)	S/ 1,202.00	10	!
Ingreso Promedio Mensual de la PEA Ocupada por Categoría Ocupacional: Empleador (Soles)	S/ 2,120.00	12	!
Ingreso Promedio Mensual de la PEA Ocupada por Categoría Ocupacional: Independiente (Soles)	S/ 754.00	9	!
Población Económicamente Activa Ocupada (En Miles)	918.70	2	✓
Población Económicamente Activa Ocupada ÷ Población en Edad de Trabajar (x 100)	66.87	20	✗

Lambayeque

VARIABLES DEL ÍNDICE DE COMPETITIVIDAD REGIONAL DEL PERÚ

PILAR 2: Empresas	Valor 2016	Rank 2016	
Productividad			
Población Económicamente Activa Ocupada de 14 a más Años	911,854.20	2	✓
Producto Bruto Interno Corrientes (Soles) ÷ Población Económicamente Activa Ocupada	S/ 27,879.7	11	!
Ambiente de Negocios			
¿En su Región Nacen Empresas Regularmente?	3.49	3	✓
¿Es Fácil Sacar Adelante una Empresa en su Región?	2.87	17	!
¿Las Empresas en su Región son Exitosas?	3.29	12	!
Créditos y Depósitos (Soles) ÷ Producto Bruto Interno Corriente (Soles)	0.48	5	✓
Número de Empresas con más de 10 Trabajadores	1,320	3	✓
Número de Oficinas de Empresas Bancarias ÷ Población de la Región (x 100,000)	11.35	12	!
Habilidades Gerenciales			
¿El Empresario en su Región Planifica a Largo Plazo?	3.96	1	!
¿El Empresario en su Región Tiene Capacidad de Responder a Cambios que Afectan su Negocio?	3.27	6	!
¿El Empresario en su Región Tiene Capacidad para Exportar sus Productos?	3.22	10	✓
¿La Calidad de los Gerentes en su Región es Buena?	3.72	1	!
Innovación			
¿El Empresario en su Región se Esfuerza por Crear Permanentemente Nuevos Productos o Servicios?	3.43	2	✓
¿En su Región Existen Casos de Empresas / Personas Innovadoras?	3.39	5	✓
¿En su Región Existen Productos / Servicios Innovadores?	3.28	6	✓
¿Las Empresas en su Región Mejoran Permanentemente sus Técnicas y Procesos?	3.26	4	✓
Generación del Empleo			
¿El Nivel Salarial en las Empresas de su Región es Adecuado?	2.98	3	✓
¿El Trabajador Independiente Tiene Oportunidades de Trabajo en su Región?	3.38	3	✓
¿Las Empresas en su Región Ofrecen Empleo Estable o Fijo?	2.69	13	!
¿Las Empresas en su Región Tienen Puestos Bien Remunerados?	2.22	26	✗
¿Los Sobrecostos Laborales Limitan la Generación de Empleo en las Empresas de su Región?	3.61	25	✗

Lambayeque

VARIABLES DEL ÍNDICE DE COMPETITIVIDAD REGIONAL DEL PERÚ

PILAR 3: Gobierno	Valor 2016	Rank 2016	
Recursos			
Presupuesto Institucional Modificado (Millones de Soles)	S/ 5,188.39	6	✓
Presupuesto Institucional Modificado (Soles) ÷ Población de la Región	S/ 2,789.99	25	✗
Autonomía			
Recursos Directamente Recaudados por las Entidades Públicas y Administrados Directamente por Estas (Soles) ÷ Población de la Región	S/ 214.06	11	!
Recursos Directamente Recaudados por las Entidades Públicas y Administrados Directamente por Estas (Soles) ÷ Presupuesto Institucional Modificado (Soles) (x 100)	S/ 7.67	8	!
Gasto			
Gasto Ejecutado Devengado (Millones de Soles)	S/ 4,437.46	7	!
Gasto Ejecutado Devengado (Soles) ÷ Presupuesto Institucional Modificado (Soles) (x100)	85.53	18	!
Seguridad			
Denuncias por Comisión de Delitos ÷ Población de la Región (x 1,000)	9.23	17	!
Intervenciones por Comisión de Faltas Registradas por la PNP ÷ Población de la Región (x 1,000)	6.57	11	!
Número de Hechos Terroristas Registrados por la DIGIMIN			
Justicia			
Expedientes Resueltos por cada 1,000 Habitantes	39.79	13	!
Número de Expedientes Resueltos por los Órganos Jurisdiccionales del Poder Judicial ÷ Número de Expedientes Ingresados a los Órganos Jurisdiccionales del Poder Judicial (x 100)	89.40	15	!
PILAR 4: Infraestructura			
Energía			
Facturación de Energía Eléctrica a Clientes Libres (Miles USD) ÷ Número de Clientes Libres de las Empresas de Energía Eléctrica	S/ 3,387.38	11	!
Facturación de Energía Eléctrica a Clientes Regulados (Miles USD) ÷ Número de Clientes Regulados de las Empresas de Energía Eléctrica	S/ 0.35	9	!
Número de Clientes Libres de las Empresas de Energía Eléctrica	12	5	✓
Número de Clientes Regulados de las Empresas de Energía Eléctrica (En Miles)	397	3	!
Producción de Energía Eléctrica (Gw.H)	570.91	15	!

Lambayeque

Variables del Índice de Competitividad Regional del Perú

Red Vial			
Longitud de la Red Vial Nacional Asfaltada (Kilómetros)	642.30	14	✘
Longitud de la Red Vial Nacional Asfaltada (Kilómetros) ÷ Longitud de la Red Vial Nacional Total (Kilómetros)	0.49	23	✔
Longitud de la Red Vial Departamental Asfaltada (Kilómetros)	92.02	11	✔
Longitud de la Red Vial Departamental Asfaltada (Kilómetros) ÷ Longitud de la Red Vial Departamental Total (Kilómetros)	0.05	19	✔
Longitud de la Red Vial Vecinal Asfaltada (Kilómetros)	155.51	4	!
Longitud de la Red Vial Vecinal Asfaltada (Kilómetros) ÷ Longitud de la Red Vial Vecinal Total (Kilómetros)	0.03	7	!
Transporte			
Carga de Salida Internacional Aeroportuario (Miles de Kilogramos)			
Carga Exportada Según Terminal Portuario (Toneladas Métricas)	475.6	5	
Entrada de Pasajeros de Transporte Terrestre Interprovincial (En Miles)	4,087.00	7	✔
Entrada de Pasajeros de Transporte Terrestre Interprovincial ÷ Población de la Región	2.20	16	!
Movimiento de Entrada de Pasajeros Nacionales (Aeropuertos / Aeródromos) ÷ Población de la Región	0.13	13	!
Movimiento de Entrada de Pasajeros Nacionales Aeropuertos / Aeródromos (En Miles)	247.43	8	!
Turismo			
Número de Camas en Albergues	16	14	
Número de Camas en Establecimientos No Clasificados	9,607	12	✘
Número de Camas en Hoteles de 1 Estrella	540	8	!
Número de Camas En Hoteles de 2 Estrellas	4,354	4	✔
Número de Camas en Hoteles de 3 Estrellas	5,651	2	✔
Número de Camas en Hoteles de 4 Estrellas	282	10	✔
Número de Camas en Hoteles de 5 Estrellas	534	4	
Comunicación			
Número de Teléfonos Fijos (En Miles)	152.74	2	✔
Número de Teléfonos Fijos ÷ Población de la Región (x 100)	8.21	6	!
Número de Teléfonos Móviles (En Miles)	1,560.34	2	!
Número de Teléfonos Móviles ÷ Población de la Región (x 100)	83.91	9	!

Lambayeque

VARIABLES DEL ÍNDICE DE COMPETITIVIDAD REGIONAL DEL PERÚ

PILAR 4: Personas	Valor 2016	Rank 2016	
Educación Escolar			
Porcentaje de Estudiantes de 2do Grado de Primaria que Alcanzaron el Nivel 2 (Estudiantes que Lograron el Aprendizaje del Grado) en Comprensión de Textos Escritos.	42.50	18	!
Porcentaje de Estudiantes de 2do grado de Primaria que Alcanzaron el Nivel 2 (Estudiantes que Lograron el Aprendizaje del Grado) en Pruebas de Matemática	23.20	17	!
Educación Superior			
Número de Graduados de Universidad Pública y Privada	11,632	2	✓
Número de Graduados de Universidad Pública y Privada ÷ Población de la Región (x 1,000)	6.49	1	✓
Número de Titulados de Universidad Pública y Privada ÷ Población de la Región (x 1,000)	4	1	✓
Número de Titulados de Universidad Pública y Privada	7,724.00	2	✓
Formación Laboral			
Número de Centros de Educación Ocupacional	124	3	✓
Número de Centros de Educación Ocupacional ÷ Población de la Región (x 100,000)	6.67	11	!
Número de Centros de Formación Tecnológica	49	3	✓
Número de Centros de Formación Tecnológica ÷ Población de la Región (x 100,000)	2.63	17	!
Logros Educativos			
Año Promedio de Estudios Alcanzado por la Población de 15 y más Años de Edad	9.70	13	!
Porcentaje de Analfabetismo	6.00	13	!
Salud			
Expectativa de Vida en Años	75.88	7	!
Porcentaje de Menores de 5 años con Desnutrición Crónica (Patrón de Referencia National Center for Health Statistics)	11.83	13	!
Porcentaje de la Población Afiliada a Algún Seguro de Salud	70.30	18	!

Lima Metropolitana

Índice de Competitividad Regional del Perú

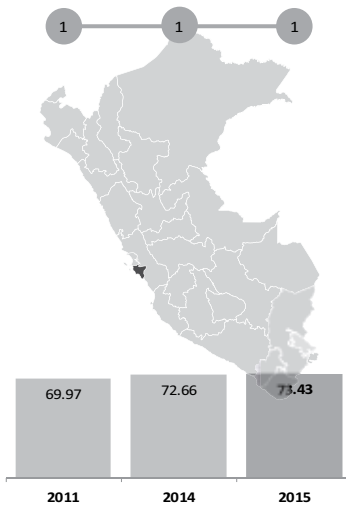

Rank 2015	Región	2010	2011	2014	2015	2016
1	Lima y Callao	72.78				
1	Lima		69.66			
1	Lima Metropolitana			69.97	72.66	73.43
2	Callao		49.07	47.79	50.36	51.90
3	Moquegua	40.05	41.38	43.57	44.37	44.18
4	Tacna	40.77	43.06	44.42	44.21	44.11

Nota: Esta región cuenta con información disponible a partir de ICRP 2014

Pilar	Lima Metropolitana ICRP 2016	Media Nacional ICRP 2016	Dif. Ptos.	Dif. en %
Economía	80.5	27.2	✓ 53.29	✓ 196.05%
Empresas	74.8	44.4	✓ 30.39	✓ 68.49%
Gobierno	74.9	39.5	✓ 35.42	✓ 89.63%
Infraestructura	61.0	20.8	✓ 40.25	✓ 193.73%
Personas	76.0	41.0	✓ 35.01	✓ 85.45%

Resultados por Pilares para Lima Metropolitana

Desempeño Regional por Factores: Lima Metropolitana vs. Promedio Nacional del ICRP 2016

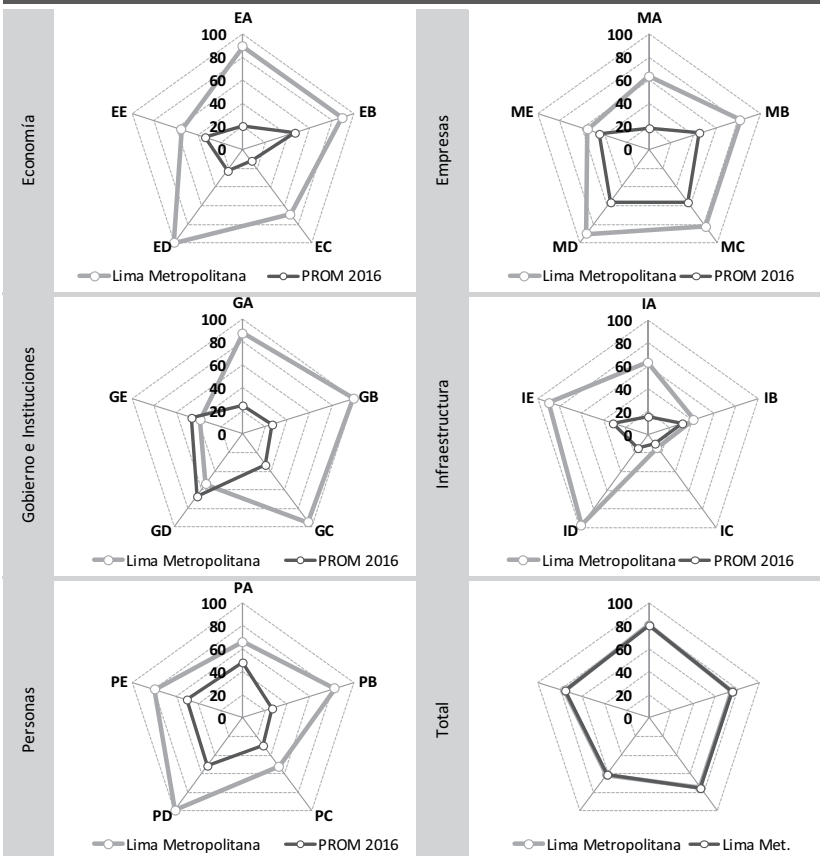

Resultados por Factores para Lima Metropolitana

Desempeño por Factores ICRP 2016 Rank 2016

Desempeño por Factores	ICRP 2016	Rank 2016
Economía		
EA: Tamaño	89.03	1
EB: Crecimiento	88.99	4
EC: Exportación	69.20	1
ED: Diversificación	100.00	1
EE: Empleo	55.14	2
Empresas		
MA: Productividad	63.06	1
MB: Ambiente de Negocios	82.40	1
MC: Habilidades Gerenciales	82.86	2
MD: Innovación	90.43	1
ME: Generación del Empleo	55.05	7
Gobierno e Instituciones		
GA: Recursos	87.26	1
GB: Autonomía	99.85	1
GC: Gasto	94.88	1
GD: Seguridad	53.84	18
GE: Justicia	38.86	16
Infraestructura		
IA: Energía	62.66	1
IB: Red Vial	41.44	8
IC: Transporte	14.04	3
ID: Turismo	97.68	1
IE: Comunicación	89.32	1
Personas		
PA: Educación Escolar	66.10	5
PB: Educación Superior	82.66	1
PC: Formación Laboral	52.32	3
PD: Logros Educativos	99.22	1
PE: Salud	79.58	2
Total		
Economía	80.47	1
Empresas	74.76	1
Gobierno	74.94	1
Infraestructura	61.03	1
Personas	75.98	1

Lima Metropolitana

Resultados Comparados por Factores

FACTOR	ICRP 2016		ICRP 2015		ICRP 2014	
1 Diversificación (Economía)	1	100.0 ◀+	1	100.0 ◀+	1	100.0 ◀+
2 Autonomía (Gobierno)	1	99.8 ◀+	1	99.9 ◀+	1	98.2 ◀+
3 Logros Educativos (Personas)	1	99.2 ◀+	1	99.5 ◀+	1	99.8 ◀+
4 Turismo (Infraestructura)	1	97.7 ◀+	1	97.1 ◀+	1	96.5 ◀+
5 Gasto (Gobierno)	1	94.9 ◀+	1	93.9 ◀+	1	90.7 ◀+
6 Innovación (Empresas)	1	90.4 ◀+	1	87.3	2	78.9
7 Comunicación (Infraestructura)	1	89.3	1	89.3	1	92.3 ◀+
8 Tamaño (Economía)	1	89.0	1	87.7	1	83.5
9 Crecimiento (Economía)	4	89.0	4	81.0	8	66.3
10 Recursos (Gobierno)	1	87.3	1	82.0	1	75.5
11 Habilidades Gerenciales (Empresas)	2	82.9	2	82.2	3	76.7
12 Educación Superior (Personas)	1	82.7	1	82.7	1	80.2
13 Ambiente de Negocios (Empresas)	1	82.4	1	82.0	1	79.2
14 Salud (Personas)	2	79.6	2	78.4	4	69.1
15 Exportación (Economía)	1	69.2	1	70.2	1	76.4
16 Educación Escolar (Personas)	5	66.1	4	64.0	4	65.9
17 Productividad (Empresas)	1	63.1	1	66.9	1	70.0
18 Energía (Infraestructura)	1	62.7	1	62.7	1	62.5
19 Empleo (Economía)	2	55.1	2	52.3 ◀-	2	50.9 ◀-
20 Generación del Empleo (Empresas)	7	55.0 ◀-	10	53.0 ◀-	10	51.1 ◀-
21 Seguridad (Gobierno)	18	53.8 ◀-	21	51.9 ◀-	21	51.4 ◀-
22 Formación Laboral (Personas)	3	52.3 ◀-	3	52.7 ◀-	3	52.9 ◀-
23 Red Vial (Infraestructura)	8	41.4 ◀-	4	48.5 ◀-	11	35.9 ◀-
24 Justicia (Gobierno)	16	38.9 ◀-	18	37.2 ◀-	16	33.4 ◀-
25 Transporte (Infraestructura)	3	14.0 ◀-	3	14.0 ◀-	4	14.0 ◀-

| Promedio

◻ El 75% superior

◼ El 75% inferior

◀+ Factor > 75% percentil

◀- Factor < 25% percentil

Lima Metropolitana

Variables del Índice de Competitividad Regional del Perú

PILAR 1: Economía	Valor 2016	Rank 2016	
Tamaño			
Producto Bruto Interno Real (Millones de Soles Base 1994)	S/ 124,585.3	1	✓
Producto Bruto Interno Real (Soles Base 1994) ÷ Población de la Región	S/ 14,012.85	3	✓
Crecimiento			
Tasa de Crecimiento Acumulada del Producto Bruto Interno Real 2015/2012 (Soles Base 1994) (x 100)	28.70	3	✓
Tasa de Crecimiento Acumulada del Producto Bruto Interno Real Per Cápita 2015/2012 (Soles Base 1994) (x 100)	22.59	4	✓
Exportación			
Número de DUAs (Declaración Única de Aduanas)	364,576	1	✓
Peso Neto (Millones de Kilogramos) de las Exportaciones Definitivas no Tradicionales (Partidas con Valor Total Mayor a USD 2,000,000)	2,385.81	2	✓
Valor FOB Millones de USD de las Exportaciones Definitivas no Tradicionales (Partidas con Valor Total Mayor a USD 2,000,000)	USD 3,937.58	1	✓
Valor FOB USD de las Exportaciones Definitivas no Tradicionales (Partidas con Valor Total Mayor a USD 2,000,000) ÷ Producto Bruto Interno Corriente USD (x100)	5.03	8	!
Diversificación			
Número de Países de Destino de las Exportaciones no Tradicionales (Partidas con Valor Total Mayor a USD 2,000,000)	154	1	✓
Número de Partidas Arancelarias de las Exportaciones no Tradicionales (Partidas con Valor Total Mayor a USD 2,000,000)	446	1	✓
Empleo			
Ingreso Promedio Mensual de la PEA Ocupada por Categoría Ocupacional: Asalariado Privado (Soles)	S/ 1,727.90	2	✓
Ingreso Promedio Mensual de la PEA Ocupada por Categoría Ocupacional: Empleador (Soles)	S/ 2,520.54	5	✓
Ingreso Promedio Mensual de la PEA Ocupada por Categoría Ocupacional: Independiente (Soles)	S/ 1,305.74	2	✓
Población Económicamente Activa Ocupada (En Miles)	4,471.55	1	✓
Población Económicamente Activa Ocupada ÷ Población en Edad de Trabajar (x 100)	64.59	26	✗

Lima Metropolitana

VARIABLES DEL ÍNDICE DE COMPETITIVIDAD REGIONAL DEL PERÚ

PILAR 2: Empresas	Valor 2016	Rank 2016	
Productividad			
Población Económicamente Activa Ocupada de 14 a más Años	5,332,318.94	1	✓
Producto Bruto Interno Corrientes (Soles) ÷ Población Económicamente Activa Ocupada	S/ 44,194.37	4	✓
Ambiente de Negocios			
¿En su Región Nacen Empresas Regularmente?	3.53	2	✓
¿Es Fácil Sacar Adelante una Empresa en su Región?	2.55	22	✗
¿Las Empresas en su Región son Exitosas?	3.45	3	✓
Créditos y Depósitos (Soles) ÷ Producto Bruto Interno Corriente (Soles)	1.57	1	✓
Número de Empresas con más de 10 Trabajadores	19,569	1	✓
Número de Oficinas de Empresas Bancarias ÷ Población de la Región (x 100,000)	16.94	3	✓
Habilidades Gerenciales			
¿El Empresario en su Región Planifica a Largo Plazo?	3.23	7	!
¿El Empresario en su Región Tiene Capacidad de Responder a Cambios que Afectan su Negocio?	3.32	5	✓
¿El Empresario en su Región Tiene Capacidad para Exportar sus Productos?	3.33	6	✓
¿La Calidad de los Gerentes en su Región es Buena?	3.46	4	✓
Innovación			
¿El Empresario en su Región se Esfuerza por Crear Permanentemente Nuevos Productos o Servicios?	3.38	3	✓
¿En su Región Existen Casos de Empresas / Personas Innovadoras?	3.74	2	✓
¿En su Región Existen Productos / Servicios Innovadores?	3.31	4	✓
¿Las Empresas en su Región Mejoran Permanentemente sus Técnicas y Procesos?	3.23	5	✓
Generación del Empleo			
¿El Nivel Salarial en las Empresas de su Región es Adecuado?	2.66	8	!
¿El Trabajador Independiente Tiene Oportunidades de Trabajo en su Región?	3.26	8	!
¿Las Empresas en su Región Ofrecen Empleo Estable o Fijo?	2.95	4	✓
¿Las Empresas en su Región Tienen Puestos Bien Remunerados?	2.66	6	✓
¿Los Sobrecostos Laborales Limitan la Generación de Empleo en las Empresas de su Región?	3.79	26	✗

Lima Metropolitana

VARIABLES DEL ÍNDICE DE COMPETITIVIDAD REGIONAL DEL PERÚ

PILAR 3: Gobierno	Valor 2016	Rank 2016	
Recursos			
Presupuesto Institucional Modificado (Millones de Soles)	S/ 64,190.08	1	✓
Presupuesto Institucional Modificado (Soles) ÷ Población de la Región	S/ 7,219.84	1	✓
Autonomía			
Recursos Directamente Recaudados por las Entidades Públicas y Administrados Directamente por Estas (Soles) ÷ Población de la Región	S/ 1,006.74	1	✓
Recursos Directamente Recaudados por las Entidades Públicas y Administrados Directamente por Estas (Soles) ÷ Presupuesto Institucional Modificado (Soles) (x 100)	S/ 13.94	2	✓
Gasto			
Gasto Ejecutado Devengado (Millones de Soles)	S/ 58,557.34	1	✓
Gasto Ejecutado Devengado (Soles) ÷ Presupuesto Institucional Modificado (Soles) (x100)	91.22	2	✓
Seguridad			
Denuncias por Comisión de Delitos ÷ Población de la Región (x 1,000)	12.84	24	✗
Intervenciones por Comisión de Faltas Registradas por la PNP ÷ Población de la Región (x 1,000)	9.82	18	!
Número de Hechos Terroristas Registrados por la DIGIMIN			
Justicia			
Expedientes Resueltos por cada 1,000 Habitantes	41.01	11	!
Número de Expedientes Resueltos por los Órganos Jurisdiccionales del Poder Judicial ÷ Número de Expedientes Ingresados a los Órganos Jurisdiccionales del Poder Judicial (x 100)	96.14	7	!
PILAR 4: Infraestructura			
Energía			
Facturación de Energía Eléctrica a Clientes Libres (Miles USD) ÷ Número de Clientes Libres de las Empresas de Energía Eléctrica	S/ 2,113.70	13	!
Facturación de Energía Eléctrica a Clientes Regulados (Miles USD) ÷ Número de Clientes Regulados de las Empresas de Energía Eléctrica	S/ 0.75	1	✓
Número de Clientes Libres de las Empresas de Energía Eléctrica	148	1	✓
Número de Clientes Regulados de las Empresas de Energía Eléctrica (En Miles)	1,903	1	✓
Producción de Energía Eléctrica (Gw.H)	1,152.03	8	!

Lima Metropolitana

Variables del Índice de Competitividad Regional del Perú

Red Vial			
Longitud de la Red Vial Nacional Asfaltada (Kilómetros)	192.35	23	✘
Longitud de la Red Vial Nacional Asfaltada (Kilómetros) ÷ Longitud de la Red Vial Nacional Total (Kilómetros)	0.67	16	!
Longitud de la Red Vial Departamental Asfaltada (Kilómetros)	44.39	17	!
Longitud de la Red Vial Departamental Asfaltada (Kilómetros) ÷ Longitud de la Red Vial Departamental Total (Kilómetros)	0.65	2	✓
Longitud de la Red Vial Vecinal Asfaltada (Kilómetros)	63.01	12	!
Longitud de la Red Vial Vecinal Asfaltada (Kilómetros) ÷ Longitud de la Red Vial Vecinal Total (Kilómetros)	0.32	1	✓
Transporte			
Carga de Salida Internacional Aeroportuario (Miles de Kilogramos)			
Carga Exportada Según Terminal Portuario (Toneladas Métricas)			
Entrada de Pasajeros de Transporte Terrestre Interprovincial (En Miles)	23,708.59	1	✓
Entrada de Pasajeros de Transporte Terrestre Interprovincial ÷ Población de la Región	2.67	13	!
Movimiento de Entrada de Pasajeros Nacionales (Aeropuertos / Aeródromos) ÷ Población de la Región			
Movimiento de Entrada de Pasajeros Nacionales Aeropuertos / Aeródromos (En Miles)			
Turismo			
Número de Camas en Albergues	355	2	✓
Número de Camas en Establecimientos No Clasificados	70,322	1	✓
Número de Camas en Hoteles de 1 Estrella	1,756	1	✓
Número de Camas En Hoteles de 2 Estrellas	10,200	1	✓
Número de Camas en Hoteles de 3 Estrellas	6,349	1	✓
Número de Camas en Hoteles de 4 Estrellas	5,446	1	✓
Número de Camas en Hoteles de 5 Estrellas	6,219	1	✓
Comunicación			
Número de Teléfonos Fijos (En Miles)	1,681.91	1	✓
Número de Teléfonos Fijos ÷ Población de la Región (x 100)	18.92	1	✓
Número de Teléfonos Móviles (En Miles)	9,352.10	1	✓
Número de Teléfonos Móviles ÷ Población de la Región (x 100)	105.19	4	✓

Lima Metropolitana

VARIABLES DEL ÍNDICE DE COMPETITIVIDAD REGIONAL DEL PERÚ

PILAR 4: Personas	Valor 2016	Rank 2016	
Educación Escolar			
Porcentaje de Estudiantes de 2do Grado de Primaria que Alcanzaron el Nivel 2 (Estudiantes que Lograron el Aprendizaje del Grado) en Comprensión de Textos Escritos.	61.20	5	✓
Porcentaje de Estudiantes de 2do grado de Primaria que Alcanzaron el Nivel 2 (Estudiantes que Lograron el Aprendizaje del Grado) en Pruebas de Matemática	29.00	12	!
Educación Superior			
Número de Graduados de Universidad Pública y Privada	40,136	1	✓
Número de Graduados de Universidad Pública y Privada ÷ Población de la Región (x 1,000)	4.74	4	✓
Número de Titulados de Universidad Pública y Privada ÷ Población de la Región (x 1,000)	3	4	✓
Número de Titulados de Universidad Pública y Privada	26,247.00	1	✓
Formación Laboral			
Número de Centros de Educación Ocupacional	388	1	✓
Número de Centros de Educación Ocupacional ÷ Población de la Región (x 100,000)	4.36	20	✗
Número de Centros de Formación Tecnológica	162	1	✓
Número de Centros de Formación Tecnológica ÷ Población de la Región (x 100,000)	1.82	24	✗
Logros Educativos			
Año Promedio de Estudios Alcanzado por la Población de 15 y más Años de Edad	12.01	1	✓
Porcentaje de Analfabetismo	2.14	2	✓
Salud			
Expectativa de Vida en Años	77.85	2	✓
Porcentaje de Menores de 5 años con Desnutrición Crónica (Patrón de Referencia National Center for Health Statistics)	3.24	3	✓
Porcentaje de la Población Afiliada a Algún Seguro de Salud	69.66	20	✗

Lima Provincias

Índice de Competitividad Regional del Perú

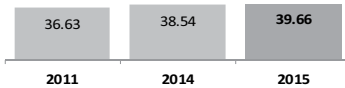

Rank 2016	Región	2010	2011	2014	2015	2016
5	Arequipa	44.72	45.15	44.42	43.51	43.44
6	Ica	44.52	44.58	41.83	40.79	41.23
7	La Libertad	42.31	40.54	39.37	39.57	39.83
8	Lima Provincias			36.63	38.54	39.66
9	Lambayeque	41.11	39.35	36.79	35.64	35.72
10	Piura	36.13	35.60	34.72	34.91	35.34
11	Cusco	32.61	33.58	34.75	34.96	35.06

Nota: Esta región cuenta con información disponible a partir de ICRP 2014

Pilar	Lima Provincias ICRP 2016	Media Nacional ICRP 2016		Dif. Ptos.		Dif. en %
Economía	29.1	27.2	✓	1.92	✓	7.06%
Empresas	53.2	44.4	✓	8.86	✓	19.98%
Gobierno	48.1	39.5	✓	8.55	✓	21.63%
Infraestructura	23.6	20.8	✓	2.85	✓	13.70%
Personas	44.3	41.0	✓	3.31	✓	8.08%

Resultados por Pilares para Lima Provincias

Desempeño Regional por Factores: Lima Provincias vs. Promedio Nacional del ICRP 2016

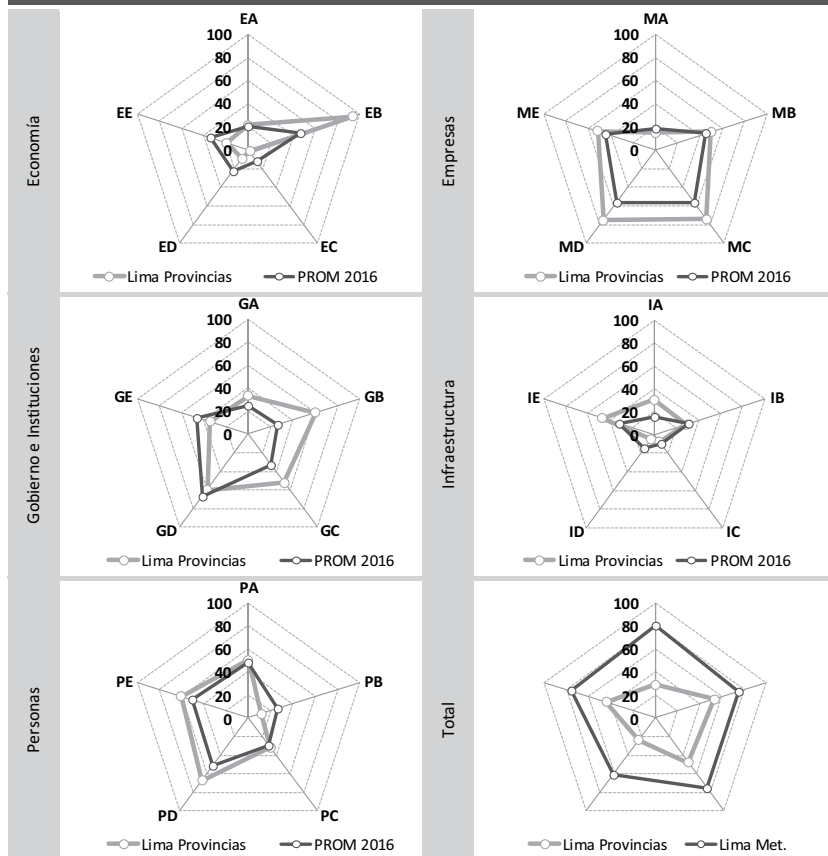

Resultados por Factores para Lima Provincias

Desempeño por Factores	ICRP 2016	Rank 2016
Economía		
EA: Tamaño	21.35	7
EB: Crecimiento	93.40	2
EC: Exportación	1.74	20
ED: Diversificación	9.19	18
EE: Empleo	19.83	26
Empresas		
MA: Productividad	14.92	13
MB: Ambiente de Negocios	50.02	12
MC: Habilidades Gerenciales	74.36	5
MD: Innovación	75.20	5
ME: Generación del Empleo	51.67	12
Gobierno e Instituciones		
GA: Recursos	33.21	7
GB: Autonomía	60.31	3
GC: Gasto	52.12	3
GD: Seguridad	59.95	16
GE: Justicia	34.76	18
Infraestructura		
IA: Energía	30.35	2
IB: Red Vial	28.72	15
IC: Transporte	7.68	11
ID: Turismo	4.68	20
IE: Comunicación	46.68	5
Personas		
PA: Educación Escolar	50.38	12
PB: Educación Superior	11.33	19
PC: Formación Laboral	31.89	10
PD: Logros Educativos	67.11	8
PE: Salud	60.67	7
Total		
Economía	29.10	7
Empresas	53.23	5
Gobierno	48.07	5
Infraestructura	23.62	8
Personas	44.28	9

Lima Provincias

Resultados Comparados por Factores

FACTOR	ICRP 2016	ICRP 2015	ICRP 2014
1 Crecimiento (Economía)	2 93.4 ◀+	3 87.6 ◀+	3 82.8 ◀+
2 Innovación (Empresas)	5 75.2 ◀+	6 73.5 ◀+	6 71.9 ◀+
3 Habilidades Gerenciales (Empresas)	5 74.4 ◀+	5 73.2 ◀+	5 70.9 ◀+
4 Logros Educativos (Personas)	8 67.1 ◀+	9 66.2 ◀+	9 63.6 ◀+
5 Salud (Personas)	7 60.7 ◀+	8 58.1	12 51.7
6 Autonomía (Gobierno)	3 60.3 ◀+	5 46.2	5 39.5
7 Seguridad (Gobierno)	16 59.9	15 58.6	17 55.7
8 Gasto (Gobierno)	3 52.1	3 48.1	15 35.6
9 Generación del Empleo (Empresas)	12 51.7	9 53.2	6 54.5
10 Educación Escolar (Personas)	12 50.4	11 48.4	9 46.1
11 Ambiente de Negocios (Empresas)	12 50.0	11 51.6	11 51.2
12 Comunicación (Infraestructura)	5 46.7	5 46.6	4 48.8
13 Justicia (Gobierno)	18 34.8	14 41.5	8 46.4
14 Recursos (Gobierno)	7 33.2	8 29.7	7 26.0
15 Formación Laboral (Personas)	10 31.9	11 31.3	8 32.1
16 Energía (Infraestructura)	2 30.4	2 30.4	3 30.1
17 Red Vial (Infraestructura)	15 28.7	13 29.5	22 18.8 ◀-
18 Tamaño (Economía)	7 21.4	8 20.3	10 18.0 ◀-
19 Empleo (Economía)	26 19.8	25 19.5 ◀-	22 24.9
20 Productividad (Empresas)	13 14.9 ◀-	13 15.4 ◀-	14 15.7 ◀-
21 Educación Superior (Personas)	19 11.3 ◀-	19 11.3 ◀-	21 7.2 ◀-
22 Diversificación (Economía)	18 9.2 ◀-	18 8.7 ◀-	18 8.0 ◀-
23 Transporte (Infraestructura)	11 7.7 ◀-	11 7.9 ◀-	11 7.8 ◀-
24 Turismo (Infraestructura)	20 4.7 ◀-	20 4.7 ◀-	17 4.9 ◀-
25 Exportación (Economía)	20 1.7 ◀-	19 2.0 ◀-	16 2.7 ◀-

| Promedio

◻ El 75% superior

◼ El 75% inferior

◀+ Factor > 75% percentil

◀- Factor < 25% percentil

Lima Provincias

Variables del Índice de Competitividad Regional del Perú

PILAR 1: Economía	Valor 2016	Rank 2016	
Tamaño			
Producto Bruto Interno Real (Millones de Soles Base 1994)	S/ 6,328.93	11	!
Producto Bruto Interno Real (Soles Base 1994) ÷ Población de la Región	S/ 6,705.51	8	!
Crecimiento			
Tasa de Crecimiento Acumulada del Producto Bruto Interno Real 2012/2007 (Soles Base 1994) (x 100)	23.90	6	✓
Tasa de Crecimiento Acumulada del Producto Bruto Interno Real Per Cápita 2012/2007 (Soles Base 1994) (x 100)	21.67	5	✓
Exportación			
Número de DUAs (Declaración Única de Aduanas)	2,435	10	!
Peso Neto (Millones de Kilogramos) de las Exportaciones Definitivas no Tradicionales (Partidas con Valor Total Mayor a USD 2,000,000)	15.96	17	!
Valor FOB Millones de USD de las Exportaciones Definitivas no Tradicionales (Partidas con Valor Total Mayor a USD 2,000,000)	USD 29.92	17	!
Valor FOB USD de las Exportaciones Definitivas no Tradicionales (Partidas con Valor Total Mayor a USD 2,000,000) ÷ Producto Bruto Interno Corriente USD (x100)	0.75	19	✗
Diversificación			
Número de Países de Destino de las Exportaciones no Tradicionales (Partidas con Valor Total Mayor a USD 2,000,000)	24	18	!
Número de Partidas Arancelarias de las Exportaciones no Tradicionales (Partidas con Valor Total Mayor a USD 2,000,000)	44	13	!
Empleo			
Ingreso Promedio Mensual de la PEA Ocupada por Categoría Ocupacional: Asalariado Privado (Soles)	S/ 1,366.05	6	✓
Ingreso Promedio Mensual de la PEA Ocupada por Categoría Ocupacional: Empleador (Soles)	S/ 1,894.65	14	!
Ingreso Promedio Mensual de la PEA Ocupada por Categoría Ocupacional: Independiente (Soles)	S/ 822.39	8	!
Población Económicamente Activa Ocupada (En Miles)	453.80	14	!
Población Económicamente Activa Ocupada ÷ Población en Edad de Trabajar (x 100)	66.37	22	✗

Lima Provincias

VARIABLES DEL ÍNDICE DE COMPETITIVIDAD REGIONAL DEL PERÚ

PILAR 2: Empresas	Valor 2016	Rank 2016	
Productividad			
Población Económicamente Activa Ocupada de 14 a más Años	462,854.92	13	!
Producto Bruto Interno Corrientes (Soles) ÷ Población Económicamente Activa Ocupada	S/ 27,809.5	12	!
Ambiente de Negocios			
¿En su Región Nacen Empresas Regularmente?	3.40	7	!
¿Es Fácil Sacar Adelante una Empresa en su Región?	2.64	20	⊗
¿Las Empresas en su Región son Exitosas?	3.48	1	✓
Créditos y Depósitos (Soles) ÷ Producto Bruto Interno Corriente (Soles)	0.30	18	!
Número de Empresas con más de 10 Trabajadores	1,069	5	✓
Número de Oficinas de Empresas Bancarias ÷ Población de la Región (x 100,000)	13.14	7	!
Habilidades Gerenciales			
¿El Empresario en su Región Planifica a Largo Plazo?	2.93	17	!
¿El Empresario en su Región Tiene Capacidad de Responder a Cambios que Afectan su Negocio?	3.12	12	!
¿El Empresario en su Región Tiene Capacidad para Exportar sus Productos?	3.16	13	!
¿La Calidad de los Gerentes en su Región es Buena?	3.22	8	!
Innovación			
¿El Empresario en su Región se Esfuerza por Crear Permanentemente Nuevos Productos o Servicios?	3.11	17	!
¿En su Región Existen Casos de Empresas / Personas Innovadoras?	3.53	3	✓
¿En su Región Existen Productos / Servicios Innovadores?	3.07	14	!
¿Las Empresas en su Región Mejoran Permanentemente sus Técnicas y Procesos?	3.02	15	!
Generación del Empleo			
¿El Nivel Salarial en las Empresas de su Región es Adecuado?	2.50	16	!
¿El Trabajador Independiente Tiene Oportunidades de Trabajo en su Región?	3.28	6	✓
¿Las Empresas en su Región Ofrecen Empleo Estable o Fijo?	2.95	5	✓
¿Las Empresas en su Región Tienen Puestos Bien Remunerados?	2.52	12	!
¿Los Sobrecostos Laborales Limitan la Generación de Empleo en las Empresas de su Región?	3.48	22	⊗

Lima Provincias

VARIABLES DEL ÍNDICE DE COMPETITIVIDAD REGIONAL DEL PERÚ

PILAR 3: Gobierno	Valor 2016	Rank 2016
Recursos		
Presupuesto Institucional Modificado (Millones de Soles)	S/ 5,155.65	8 !
Presupuesto Institucional Modificado (Soles) ÷ Población de la Región	S/ 5,462.42	8 !
Autonomía		
Recursos Directamente Recaudados por las Entidades Públicas y Administrados Directamente por Estas (Soles) ÷ Población de la Región	S/ 575.38	4 ✓
Recursos Directamente Recaudados por las Entidades Públicas y Administrados Directamente por Estas (Soles) ÷ Presupuesto Institucional Modificado (Soles) (x 100)	S/ 10.53	3 ✓
Gasto		
Gasto Ejecutado Devengado (Millones de Soles)	S/ 4,624.02	5 ✓
Gasto Ejecutado Devengado (Soles) ÷ Presupuesto Institucional Modificado (Soles) (x100)	89.69	6 ✓
Seguridad		
Denuncias por Comisión de Delitos ÷ Población de la Región (x 1,000)	9.79	18 !
Intervenciones por Comisión de Faltas Registradas por la PNP ÷ Población de la Región (x 1,000)	9.86	19 ✗
Número de Hechos Terroristas Registrados por la DIGIMIN	2	21 ✗
Justicia		
Expedientes Resueltos por cada 1,000 Habitantes	36.62	14 !
Número de Expedientes Resueltos por los Órganos Jurisdiccionales del Poder Judicial ÷ Número de Expedientes Ingresados a los Órganos Jurisdiccionales del Poder Judicial (x 100)	92.28	12 !
PILAR 4: Infraestructura		
Energía		
Facturación de Energía Eléctrica a Clientes Libres (Miles USD) ÷ Número de Clientes Libres de las Empresas de Energía Eléctrica	S/ 1,506.85	17 !
Facturación de Energía Eléctrica a Clientes Regulados (Miles USD) ÷ Número de Clientes Regulados de las Empresas de Energía Eléctrica	S/ 0.22	16 !
Número de Clientes Libres de las Empresas de Energía Eléctrica	8	10 !
Número de Clientes Regulados de las Empresas de Energía Eléctrica (En Miles)	276	7 !
Producción de Energía Eléctrica (Gw.H)	21,427.62	1 ✓

Lima Provincias

VARIABLES DEL ÍNDICE DE COMPETITIVIDAD REGIONAL DEL PERÚ

Red Vial			
Longitud de la Red Vial Nacional Asfaltada (Kilómetros)	977.90	8	!
Longitud de la Red Vial Nacional Asfaltada (Kilómetros) ÷ Longitud de la Red Vial Nacional Total (Kilómetros)	0.67	16	!
Longitud de la Red Vial Departamental Asfaltada (Kilómetros)	115.98	9	!
Longitud de la Red Vial Departamental Asfaltada (Kilómetros) ÷ Longitud de la Red Vial Departamental Total (Kilómetros)	0.08	15	!
Longitud de la Red Vial Vecinal Asfaltada (Kilómetros)	110.90	8	!
Longitud de la Red Vial Vecinal Asfaltada (Kilómetros) ÷ Longitud de la Red Vial Vecinal Total (Kilómetros)	0.03	8	!
Transporte			
Carga de Salida Internacional Aeroportuario (Miles de Kilogramos)			
Carga Exportada Según Terminal Portuario (Toneladas Métricas)			
Entrada de Pasajeros de Transporte Terrestre Interprovincial (En Miles)	4,201.52	6	✓
Entrada de Pasajeros de Transporte Terrestre Interprovincial ÷ Población de la Región	4.45	6	✓
Movimiento de Entrada de Pasajeros Nacionales (Aeropuertos / Aeródromos) ÷ Población de la Región			
Movimiento de Entrada de Pasajeros Nacionales Aeropuertos / Aeródromos (En Miles)			
Turismo			
Número de Camas en Albergues	24	11	!
Número de Camas en Establecimientos No Clasificados	16,914	5	✓
Número de Camas en Hoteles de 1 Estrella	142	20	✗
Número de Camas En Hoteles de 2 Estrellas	371	22	✗
Número de Camas en Hoteles de 3 Estrellas	1,070	11	!
Número de Camas en Hoteles de 4 Estrellas	150	13	!
Número de Camas en Hoteles de 5 Estrellas			
Comunicación			
Número de Teléfonos Fijos (En Miles)	79.82	7	!
Número de Teléfonos Fijos ÷ Población de la Región (x 100)	8.46	5	✓
Número de Teléfonos Móviles (En Miles)	991.61	10	!
Número de Teléfonos Móviles ÷ Población de la Región (x 100)	105.06	5	✓

Lima Provincias

VARIABLES DEL ÍNDICE DE COMPETITIVIDAD REGIONAL DEL PERÚ

PILAR 4: Personas	Valor 2016	Rank 2016	
Educación Escolar			
Porcentaje de Estudiantes de 2do Grado de Primaria que Alcanzaron el Nivel 2 (Estudiantes que Lograron el Aprendizaje del Grado) en Comprensión de Textos Escritos.	54.30	7	!
Porcentaje de Estudiantes de 2do grado de Primaria que Alcanzaron el Nivel 2 (Estudiantes que Lograron el Aprendizaje del Grado) en Pruebas de Matemática	27.80	13	!
Educación Superior			
Número de Graduados de Universidad Pública y Privada	1,125	16	!
Número de Graduados de Universidad Pública y Privada ÷ Población de la Región (x 1,000)	1.21	20	⊗
Número de Titulados de Universidad Pública y Privada ÷ Población de la Región (x 1,000)	1	18	!
Número de Titulados de Universidad Pública y Privada	866.00	14	!
Formación Laboral			
Número de Centros de Educación Ocupacional	93	6	✓
Número de Centros de Educación Ocupacional ÷ Población de la Región (x 100,000)	9.85	5	✓
Número de Centros de Formación Tecnológica	23	13	!
Número de Centros de Formación Tecnológica ÷ Población de la Región (x 100,000)	2.44	19	⊗
Logros Educativos			
Año Promedio de Estudios Alcanzado por la Población de 15 y más Años de Edad	10.32	7	!
Porcentaje de Analfabetismo	4.75	9	!
Salud			
Expectativa de Vida en Años	74.21	11	!
Porcentaje de Menores de 5 años con Desnutrición Crónica (Patrón de Referencia National Center for Health Statistics)	6.82	9	!
Porcentaje de la Población Afiliada a Algún Seguro de Salud	74.27	13	!

Loreto

Índice de Competitividad Regional del Perú

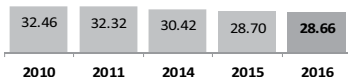
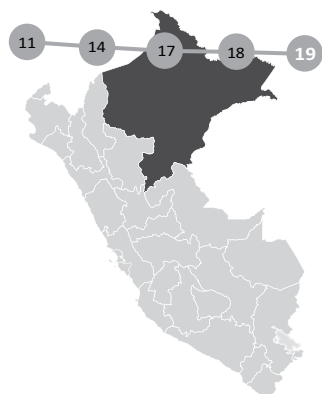

Rank 2016	Región	2010	2011	2014	2015	2016
16	Puno	26.98	30.33	31.58	29.97	29.67
17	Ucayali	26.80	28.47	28.45	28.40	28.89
18	San Martín	25.97	28.85	29.65	28.72	28.69
19	Loreto	32.46	32.32	30.42	28.70	28.66
20	Pasco	29.87	29.89	29.13	27.83	27.32
21	Apurímac	20.77	22.53	25.31	26.73	27.09
22	Huánuco	25.27	25.34	25.98	26.55	26.97

Pilar	Loreto ICRP 2016	Media Nacional ICRP 2016		Dif. Ptos.		Dif. en %
Economía	20.5	27.2	✗	-6.65	✗	-24.45%
Empresas	50.9	44.4	✓	6.48	✓	14.61%
Gobierno	36.0	39.5	✗	-3.51	✗	-8.89%
Infraestructura	10.4	20.8	✗	-10.42	✗	-50.14%
Personas	25.5	41.0	✗	-15.42	✗	-37.65%

Resultados por Pilares para Loreto

Desempeño Regional por Factores: Loreto vs. Promedio Nacional del ICRP 2016

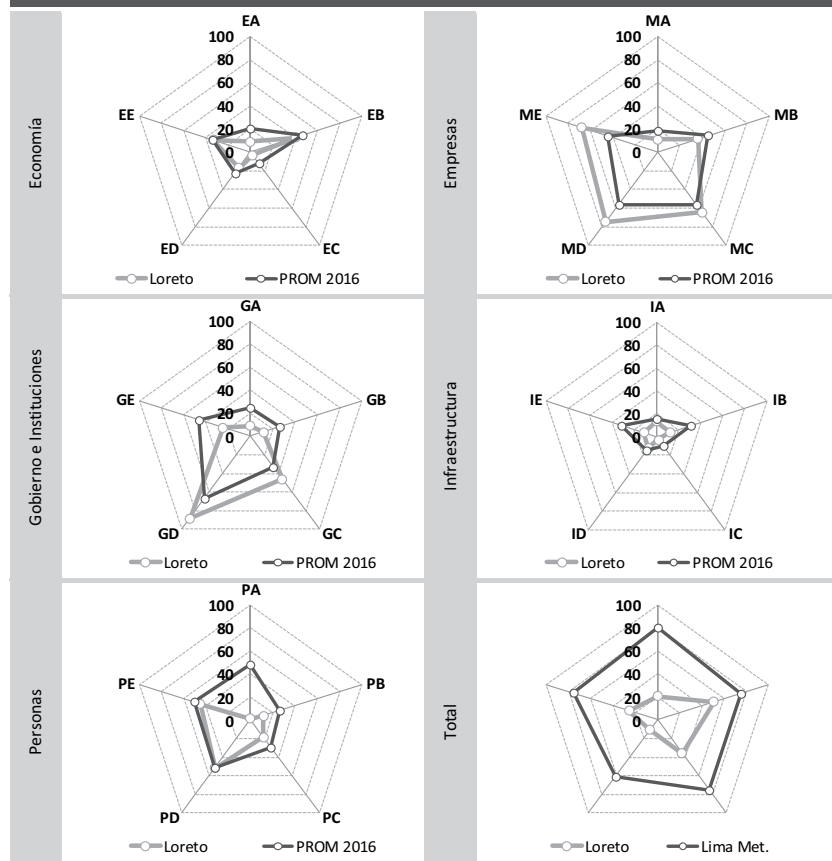

Resultados por Factores para Loreto

Desempeño por Factores ICRP 2016 Rank 2016

Desempeño por Factores	ICRP 2016	Rank 2016
Economía		
EA: Tamaño	9.06	18
EB: Crecimiento	39.90	14
EC: Exportación	3.20	14
ED: Diversificación	17.04	12
EE: Empleo	33.48	15
Empresas		
MA: Productividad	10.94	16
MB: Ambiente de Negocios	36.06	20
MC: Habilidades Gerenciales	64.38	10
MD: Innovación	75.10	6
ME: Generación del Empleo	67.78	2
Gobierno e Instituciones		
GA: Recursos	8.91	22
GB: Autonomía	11.67	16
GC: Gasto	46.13	5
GD: Seguridad	88.39	3
GE: Justicia	24.93	23
Infraestructura		
IA: Energía	13.20	12
IB: Red Vial	12.54	24
IC: Transporte	3.35	22
ID: Turismo	11.62	10
IE: Comunicación	11.08	24
Personas		
PA: Educación Escolar	1.00	26
PB: Educación Superior	11.52	18
PC: Formación Laboral	18.32	23
PD: Logros Educativos	51.47	14
PE: Salud	45.40	14
Total		
Economía	20.54	18
Empresas	50.85	7
Gobierno	36.00	17
Infraestructura	10.36	21
Personas	25.54	22

Loreto

Resultados Comparados por Factores

FACTOR	ICRP 2016		ICRP 2015		ICRP 2014		ICRP 2011		ICRP 2010	
1 Seguridad (Gobierno)	3	88.4 ◀+	3	88.4 ◀+	6	85.6 ◀+	7	81.6 ◀+	10	82.2 ◀+
2 Innovación (Empresas)	6	75.1 ◀+	5	73.9 ◀+	3	78.3 ◀+	1	89.4 ◀+	1	92.3 ◀+
3 Generación del Empleo (Empresas)	2	67.8 ◀+	2	68.9 ◀+	2	73.4 ◀+	1	78.7 ◀+	1	80.4 ◀+
4 Habilidades Gerenciales (Empresas)	10	64.4 ◀+	10	64.6 ◀+	6	69.4 ◀+	2	81.6 ◀+	2	89.8 ◀+
5 Logros Educativos (Personas)	14	51.5 ◀+	15	50.5 ◀+	15	49.7 ◀+	14	52.3 ◀+	14	51.4 ◀+
6 Gasto (Gobierno)	5	46.1 ◀+	6	44.0	5	47.1 ◀+	6	53.2 ◀+	8	48.3 ◀+
7 Salud (Personas)	14	45.4	14	45.1	13	49.7 ◀+	11	55.9 ◀+	10	56.8 ◀+
8 Crecimiento (Economía)	14	39.9	15	46.5 ◀+	19	52.3 ◀+	19	37.6	18	24.5
9 Ambiente de Negocios (Empresas)	20	36.1	20	35.8	20	38.6	11	43.2	10	42.6
10 Empleo (Economía)	15	33.5	12	31.4	14	28.8	19	28.7	19	26.6
11 Justicia (Gobierno)	23	24.9	24	21.2	24	27.0	12	41.2	15	36.8
12 Formación Laboral (Personas)	23	18.3	23	17.9	21	18.1	16	18.4	17	14.4
13 Diversificación (Economía)	12	17.0	11	16.6	11	17.0	10	17.7	10	15.3
14 Energía (Infraestructura)	12	13.2	12	13.2	8	15.3	5	18.3	8	14.7
15 Red Vial (Infraestructura)	24	12.5	23	13.7	21	19.7	18	20.9	12	28.8
16 Autonomía (Gobierno)	16	11.7	15	13.6	15	11.8	19	7.7 ◀-	14	13.9
17 Turismo (Infraestructura)	10	11.6	10	11.2	10	11.1	10	11.6	7	12.1
18 Educación Superior (Personas)	18	11.5	18	11.5	19	12.1	18	13.0	15	15.1
19 Comunicación (Infraestructura)	24	11.1	24	11.0 ◀-	24	13.3	19	18.4	18	19.7
20 Productividad (Empresas)	16	10.9 ◀-	17	12.3	17	13.4	16	12.1	15	13.9
21 Tamaño (Economía)	18	9.1 ◀-	18	9.7 ◀-	18	10.4 ◀-	17	10.2 ◀-	16	10.3 ◀-
22 Recursos (Gobierno)	22	8.9 ◀-	22	9.0 ◀-	20	7.5 ◀-	21	4.7 ◀-	19	4.2 ◀-
23 Transporte (Infraestructura)	22	3.4 ◀-	22	3.3 ◀-	20	3.4 ◀-	17	3.8 ◀-	12	5.9 ◀-
24 Exportación (Economía)	14	3.2 ◀-	15	3.1 ◀-	14	3.5 ◀-	14	3.7 ◀-	13	2.4 ◀-
25 Educación Escolar (Personas)	26	1.0 ◀-	26	1.0 ◀-	26	3.7 ◀-	25	4.1 ◀-	21	8.9 ◀-

| Promedio

■ El 75% superior

■ El 75% inferior

◀+ Factor > 75% percentil

◀- Factor < 25% percentil

Loreto

Variables del Índice de Competitividad Regional del Perú

PILAR 1: Economía	Valor 2016	Rank 2016	
Tamaño			
Producto Bruto Interno Real (Millones de Soles Base 1994)	S/ 4,183.11	14	!
Producto Bruto Interno Real (Soles Base 1994) ÷ Población de la Región	S/ 4,024.65	18	!
Crecimiento			
Tasa de Crecimiento Acumulada del Producto Bruto Interno Real 2015/2012 (Soles Base 1994) (x 100)	3.94	24	⊗
Tasa de Crecimiento Acumulada del Producto Bruto Interno Real Per Cápita 2015/2012 (Soles Base 1994) (x 100)	0.70	24	⊗
Exportación			
Número de DUAs (Declaración Única de Aduanas)	2,144	12	!
Peso Neto (Millones de Kilogramos) de las Exportaciones Definitivas no Tradicionales (Partidas con Valor Total Mayor a USD 2,000,000)	33.76	14	!
Valor FOB Millones de USD de las Exportaciones Definitivas no Tradicionales (Partidas con Valor Total Mayor a USD 2,000,000)	USD 34.21	15	!
Valor FOB USD de las Exportaciones Definitivas no Tradicionales (Partidas con Valor Total Mayor a USD 2,000,000) ÷ Producto Bruto Interno Corriente USD (x100)	1.05	16	!
Diversificación			
Número de Países de Destino de las Exportaciones no Tradicionales (Partidas con Valor Total Mayor a USD 2,000,000)	47	9	!
Número de Partidas Arancelarias de las Exportaciones no Tradicionales (Partidas con Valor Total Mayor a USD 2,000,000)	41	14	!
Empleo			
Ingreso Promedio Mensual de la PEA Ocupada por Categoría Ocupacional: Asalariado Privado (Soles)	S/ 1,170.00	12	!
Ingreso Promedio Mensual de la PEA Ocupada por Categoría Ocupacional: Empleador (Soles)	S/ 2,109.00	13	!
Ingreso Promedio Mensual de la PEA Ocupada por Categoría Ocupacional: Independiente (Soles)	S/ 573.00	19	⊗
Población Económicamente Activa Ocupada (En Miles)	495.36	12	!
Población Económicamente Activa Ocupada ÷ Población en Edad de Trabajar (x 100)	69.73	15	!

Loreto

VARIABLES DEL ÍNDICE DE COMPETITIVIDAD REGIONAL DEL PERÚ

PILAR 2: Empresas	Valor 2016	Rank 2016	
Productividad			
Población Económicamente Activa Ocupada de 14 a más Años	493,472.15	12	!
Producto Bruto Interno Corrientes (Soles) ÷ Población Económicamente Activa Ocupada	S/ 21,760.13	15	!
Ambiente de Negocios			
¿En su Región Nacen Empresas Regularmente?	3.46	6	✓
¿Es Fácil Sacar Adelante una Empresa en su Región?	3.01	13	!
¿Las Empresas en su Región son Exitosas?	3.43	4	✓
Créditos y Depósitos (Soles) ÷ Producto Bruto Interno Corriente (Soles)	0.31	17	!
Número de Empresas con más de 10 Trabajadores	414	11	!
Número de Oficinas de Empresas Bancarias ÷ Población de la Región (x 100,000)	4.81	26	✗
Habilidades Gerenciales			
¿El Empresario en su Región Planifica a Largo Plazo?	3.45	2	✓
¿El Empresario en su Región Tiene Capacidad de Responder a Cambios que Afectan su Negocio?	3.55	1	✓
¿El Empresario en su Región Tiene Capacidad para Exportar sus Productos?	3.05	17	!
¿La Calidad de los Gerentes en su Región es Buena?	3.41	5	✓
Innovación			
¿El Empresario en su Región se Esfuerza por Crear Permanentemente Nuevos Productos o Servicios?	3.58	1	✓
¿En su Región Existen Casos de Empresas / Personas Innovadoras?	3.51	4	✓
¿En su Región Existen Productos / Servicios Innovadores?	3.52	2	✓
¿Las Empresas en su Región Mejoran Permanentemente sus Técnicas y Procesos?	3.32	3	✓
Generación del Empleo			
¿El Nivel Salarial en las Empresas de su Región es Adecuado?	2.87	5	✓
¿El Trabajador Independiente Tiene Oportunidades de Trabajo en su Región?	3.35	4	✓
¿Las Empresas en su Región Ofrecen Empleo Estable o Fijo?	3.24	1	✓
¿Las Empresas en su Región Tienen Puestos Bien Remunerados?	2.93	2	✓
¿Los Sobrecostos Laborales Limitan la Generación de Empleo en las Empresas de su Región?	3.00	6	✓

Loreto

VARIABLES DEL ÍNDICE DE COMPETITIVIDAD REGIONAL DEL PERÚ

PILAR 3: Gobierno	Valor 2016	Rank 2016
Recursos		
Presupuesto Institucional Modificado (Millones de Soles)	S/ 3,164.91	15 !
Presupuesto Institucional Modificado (Soles) ÷ Población de la Región	S/ 3,045.02	23 ✘
Autonomía		
Recursos Directamente Recaudados por las Entidades Públicas y Administrados Directamente por Estas (Soles) ÷ Población de la Región	S/ 116.47	26 ✘
Recursos Directamente Recaudados por las Entidades Públicas y Administrados Directamente por Estas (Soles) ÷ Presupuesto Institucional Modificado (Soles) (x 100)	S/ 3.82	17 !
Gasto		
Gasto Ejecutado Devengado (Millones de Soles)	S/ 2,871.07	13 !
Gasto Ejecutado Devengado (Soles) ÷ Presupuesto Institucional Modificado (Soles) (x100)	90.72	4 ✓
Seguridad		
Denuncias por Comisión de Delitos ÷ Población de la Región (x 1,000)	5.56	7 !
Intervenciones por Comisión de Faltas Registradas por la PNP ÷ Población de la Región (x 1,000)	2.65	3 ✓
Número de Hechos Terroristas Registrados por la DIGIMIN		
Justicia		
Expedientes Resueltos por cada 1,000 Habitantes	16.34	25 ✘
Número de Expedientes Resueltos por los Órganos Jurisdiccionales del Poder Judicial ÷ Número de Expedientes Ingresados a los Órganos Jurisdiccionales del Poder Judicial (x 100)	102.59	2 ✓
PILAR 4: Infraestructura		
Energía		
Facturación de Energía Eléctrica a Clientes Libres (Miles USD) ÷ Número de Clientes Libres de las Empresas de Energía Eléctrica	S/ 1,474.84	18 !
Facturación de Energía Eléctrica a Clientes Regulados (Miles USD) ÷ Número de Clientes Regulados de las Empresas de Energía Eléctrica	S/ 0.24	15 !
Número de Clientes Libres de las Empresas de Energía Eléctrica	1	21
Número de Clientes Regulados de las Empresas de Energía Eléctrica (En Miles)	178	14 !
Producción de Energía Eléctrica (Gw.H)	1,022.94	9 !

Loreto

VARIABLES DEL ÍNDICE DE COMPETITIVIDAD REGIONAL DEL PERÚ

Red Vial			
Longitud de la Red Vial Nacional Asfaltada (Kilómetros)	49.81	25	✘
Longitud de la Red Vial Nacional Asfaltada (Kilómetros) ÷ Longitud de la Red Vial Nacional Total (Kilómetros)	0.38	26	✘
Longitud de la Red Vial Departamental Asfaltada (Kilómetros)	102.41	10	!
Longitud de la Red Vial Departamental Asfaltada (Kilómetros) ÷ Longitud de la Red Vial Departamental Total (Kilómetros)	0.36	4	✓
Longitud de la Red Vial Vecinal Asfaltada (Kilómetros)	19.08	15	!
Longitud de la Red Vial Vecinal Asfaltada (Kilómetros) ÷ Longitud de la Red Vial Vecinal Total (Kilómetros)	0.05	5	✓
Transporte			
Carga de Salida Internacional Aeroportuario (Miles de Kilogramos)	4.7	2	✓
Carga Exportada Según Terminal Portuario (Toneladas Métricas)	28.7	8	!
Entrada de Pasajeros de Transporte Terrestre Interprovincial (En Miles)	83.20	26	✘
Entrada de Pasajeros de Transporte Terrestre Interprovincial ÷ Población de la Región	0.08	26	✘
Movimiento de Entrada de Pasajeros Nacionales (Aeropuertos / Aeródromos) ÷ Población de la Región	0.51	7	!
Movimiento de Entrada de Pasajeros Nacionales Aeropuertos / Aeródromos (En Miles)	525.16	4	✓
Turismo			
Número de Camas en Albergues	1,128	1	✓
Número de Camas en Establecimientos No Clasificados	9,897	11	!
Número de Camas en Hoteles de 1 Estrella	136	21	✘
Número de Camas En Hoteles de 2 Estrellas	451	19	✘
Número de Camas en Hoteles de 3 Estrellas	1,357	10	!
Número de Camas en Hoteles de 4 Estrellas	138	14	!
Número de Camas en Hoteles de 5 Estrellas	90	9	!
Comunicación			
Número de Teléfonos Fijos (En Miles)	48.98	12	!
Número de Teléfonos Fijos ÷ Población de la Región (x 100)	4.71	15	!
Número de Teléfonos Móviles (En Miles)	452.23	17	!
Número de Teléfonos Móviles ÷ Población de la Región (x 100)	43.51	26	✘

Loreto

VARIABLES DEL ÍNDICE DE COMPETITIVIDAD REGIONAL DEL PERÚ

PILAR 4: Personas	Valor 2016	Rank 2016	
Educación Escolar			
Porcentaje de Estudiantes de 2do Grado de Primaria que Alcanzaron el Nivel 2 (Estudiantes que Lograron el Aprendizaje del Grado) en Comprensión de Textos Escritos.	18.10	26	⊗
Porcentaje de Estudiantes de 2do grado de Primaria que Alcanzaron el Nivel 2 (Estudiantes que Lograron el Aprendizaje del Grado) en Pruebas de Matemática	5.80	26	⊗
Educación Superior			
Número de Graduados de Universidad Pública y Privada	1,367	12	!
Número de Graduados de Universidad Pública y Privada ÷ Población de la Región (x 1,000)	1.36	18	!
Número de Titulados de Universidad Pública y Privada ÷ Población de la Región (x 1,000)	1	21	⊗
Número de Titulados de Universidad Pública y Privada	857.00	15	!
Formación Laboral			
Número de Centros de Educación Ocupacional	51	13	!
Número de Centros de Educación Ocupacional ÷ Población de la Región (x 100,000)	4.91	18	!
Número de Centros de Formación Tecnológica	20	14	!
Número de Centros de Formación Tecnológica ÷ Población de la Región (x 100,000)	1.92	22	⊗
Logros Educativos			
Año Promedio de Estudios Alcanzado por la Población de 15 y más Años de Edad	9.00	20	⊗
Porcentaje de Analfabetismo	7.70	17	!
Salud			
Expectativa de Vida en Años	72.05	16	!
Porcentaje de Menores de 5 años con Desnutrición Crónica (Patrón de Referencia National Center for Health Statistics)	15.69	19	⊗
Porcentaje de la Población Afiliada a Algún Seguro de Salud	80.10	9	!

Madre de Dios

Índice de Competitividad Regional del Perú



Rank 2016	Región	2010	2011	2014	2015	2016
11	Cusco	32.61	33.58	34.75	34.96	35.06
12	Tumbes	34.94	35.11	33.42	32.70	32.97
13	Ancash	32.41	32.55	32.70	32.17	31.95
14	Madre de Dios	32.33	33.80	33.55	31.93	31.34
15	Junín	30.97	31.56	31.10	30.11	29.81
16	Puno	26.98	30.33	31.58	29.97	29.67
17	Ucayali	26.80	28.47	28.45	28.40	28.89

Pilar	Madre de Dios ICRP 2016	Media Nacional ICRP 2016	Dif. Ptos.	Dif. en %
Economía	18.5	27.2	✗ -8.70	✗ -32.01%
Empresas	47.3	44.4	✓ 2.96	✓ 6.67%
Gobierno	36.7	39.5	✗ -2.87	✗ -7.25%
Infraestructura	22.9	20.8	✓ 2.10	✓ 10.13%
Personas	31.4	41.0	✗ -9.59	✗ -23.41%

Resultados por Pilares para Madre de Dios

Desempeño Regional por Factores: Madre de Dios vs. Promedio Nacional del ICRP 2016

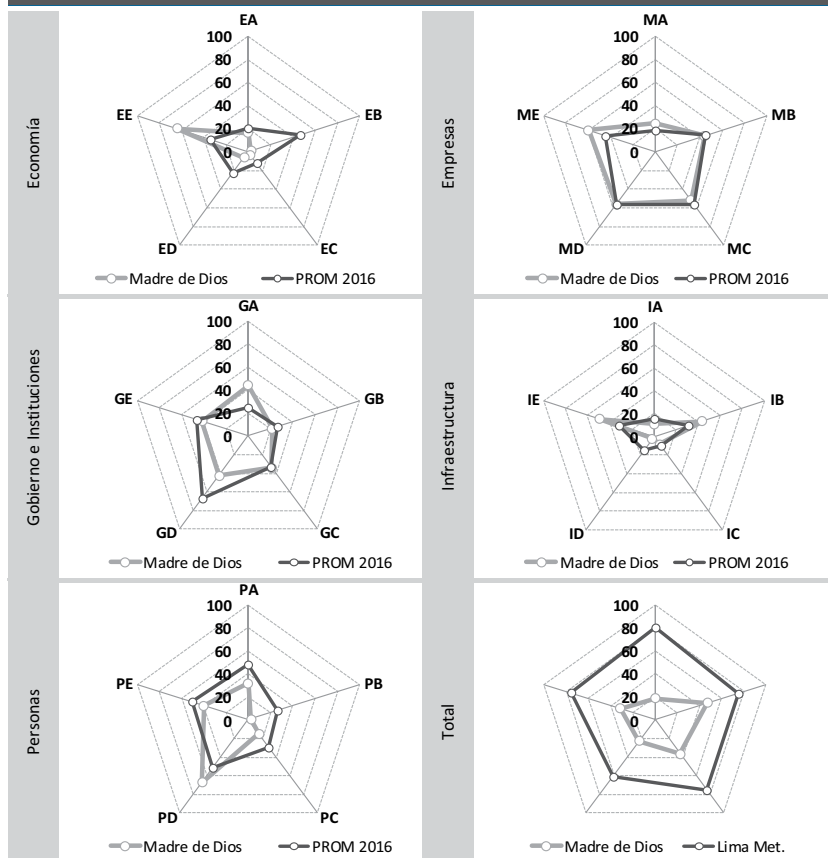

Resultados por Factores para Madre de Dios

Desempeño por Factores ICRP 2016 Rank 2016

Desempeño por Factores	ICRP 2016	Rank 2016
Economía		
EA: Tamaño	16.21	12
EB: Crecimiento	2.36	26
EC: Exportación	3.28	13
ED: Diversificación	6.34	20
EE: Empleo	64.22	1
Empresas		
MA: Productividad	24.38	6
MB: Ambiente de Negocios	44.29	16
MC: Habilidades Gerenciales	52.05	17
MD: Innovación	56.31	17
ME: Generación del Empleo	59.62	4
Gobierno e Instituciones		
GA: Recursos	44.13	4
GB: Autonomía	21.46	12
GC: Gasto	33.86	10
GD: Seguridad	42.35	25
GE: Justicia	41.47	14
Infraestructura		
IA: Energía	10.74	18
IB: Red Vial	43.96	6
IC: Transporte	8.46	9
ID: Turismo	2.35	24
IE: Comunicación	48.90	4
Personas		
PA: Educación Escolar	31.76	22
PB: Educación Superior	2.47	25
PC: Formación Laboral	15.16	24
PD: Logros Educativos	67.10	9
PE: Salud	40.41	19
Total		
Economía	18.48	22
Empresas	47.33	11
Gobierno	36.65	15
Infraestructura	22.88	9
Personas	31.38	18

Madre de Dios

Resultados Comparados por Factores

FACTOR	ICRP 2016		ICRP 2015		ICRP 2014		ICRP 2011		ICRP 2010	
1 Logros Educativos (Personas)	9	67.1 ◀+	8	67.6 ◀+	7	68.0 ◀+	7	77.8 ◀+	6	80.6 ◀+
2 Empleo (Economía)	1	64.2 ◀+	1	65.3 ◀+	1	66.9 ◀+	1	67.0 ◀+	2	58.2 ◀+
3 Generación del Empleo (Empresas)	4	59.6 ◀+	6	57.6 ◀+	4	56.8 ◀+	3	63.4 ◀+	2	68.2 ◀+
4 Innovación (Empresas)	17	56.3 ◀+	15	58.0 ◀+	10	62.5 ◀+	11	60.0 ◀+	14	52.0 ◀+
5 Habilidades Gerenciales (Empresas)	17	52.1 ◀+	19	51.6 ◀+	18	53.5 ◀+	19	43.5	22	22.8
6 Comunicación (Infraestructura)	4	48.9 ◀+	4	49.0 ◀+	9	41.7	12	33.2	9	36.1
7 Ambiente de Negocios (Empresas)	16	44.3	16	43.2	17	42.2	10	43.6	9	43.6
8 Recursos (Gobierno)	4	44.1	4	44.3 ◀+	4	40.2	4	44.5 ◀+	2	60.7 ◀+
9 Red Vial (Infraestructura)	6	44.0	7	43.9	9	44.5 ◀+	10	35.9	16	21.6
10 Seguridad (Gobierno)	25	42.3	19	52.6 ◀+	11	70.9 ◀+	10	80.0 ◀+	7	87.2 ◀+
11 Justicia (Gobierno)	14	41.5	12	46.2 ◀+	4	54.8 ◀+	13	40.5	24	15.6
12 Salud (Personas)	19	40.4	20	39.7	20	41.7	18	45.6 ◀+	15	49.2 ◀+
13 Gasto (Gobierno)	10	33.9	4	44.5 ◀+	2	60.0 ◀+	5	57.9 ◀+	5	55.5 ◀+
14 Educación Escolar (Personas)	22	31.8	23	24.7	22	19.7	20	23.4	17	24.8
15 Productividad (Empresas)	6	24.4	8	22.4	11	19.5	11	19.7	7	23.2
16 Autonomía (Gobierno)	12	21.5	11	20.1	13	17.2	16	13.7	17	10.3 ◀-
17 Tamaño (Economía)	12	16.2	12	16.2	11	17.0	10	18.3	9	18.6
18 Formación Laboral (Personas)	24	15.2	24	15.1	24	14.1	23	11.3	24	5.5 ◀-
19 Energía (Infraestructura)	18	10.7	18	10.7	17	10.1 ◀-	18	10.0 ◀-	15	10.4 ◀-
20 Transporte (Infraestructura)	9	8.5 ◀-	9	8.6 ◀-	9	8.0 ◀-	9	7.1 ◀-	4	13.9
21 Diversificación (Economía)	20	6.3 ◀-	21	5.5 ◀-	23	4.6 ◀-	20	5.0 ◀-	19	4.8 ◀-
22 Exportación (Economía)	13	3.3 ◀-	13	4.6 ◀-	12	6.1 ◀-	13	4.4 ◀-	12	3.1 ◀-
23 Educación Superior (Personas)	25	2.5 ◀-	25	2.5 ◀-	26	1.9 ◀-	25	1.0 ◀-	24	2.2 ◀-
24 Crecimiento (Economía)	26	2.4 ◀-	26	1.8 ◀-	25	13.8	22	35.0	14	37.9
25 Turismo (Infraestructura)	24	2.4 ◀-	25	2.3 ◀-	24	2.8 ◀-	21	3.1 ◀-	19	2.4 ◀-

| Promedio
 ◻ El 75% superior
 ◼ El 75% inferior
 ◀+ Factor > 75% percentil
 ◀- Factor < 25% percentil

Madre de Dios

Variables del Índice de Competitividad Regional del Perú

PILAR 1: Economía	Valor 2016	Rank 2016	
Tamaño			
Producto Bruto Interno Real (Millones de Soles Base 1994)	S/ 815.76	26	⊗
Producto Bruto Interno Real (Soles Base 1994) ÷ Población de la Región	S/ 5,940.76	11	!
Crecimiento			
Tasa de Crecimiento Acumulada del Producto Bruto Interno Real 2015/2012 (Soles Base 1994) (x 100)	18.49	8	!
Tasa de Crecimiento Acumulada del Producto Bruto Interno Real Per Cápita 2015/2012 (Soles Base 1994) (x 100)	10.14	11	!
Exportación			
Número de DUAs (Declaración Única de Aduanas)	346	19	⊗
Peso Neto (Millones de Kilogramos) de las Exportaciones Definitivas no Tradicionales (Partidas con Valor Total Mayor a USD 2,000,000)	5.73	19	⊗
Valor FOB Millones de USD de las Exportaciones Definitivas no Tradicionales (Partidas con Valor Total Mayor a USD 2,000,000)	USD 16.13	20	⊗
Valor FOB USD de las Exportaciones Definitivas no Tradicionales (Partidas con Valor Total Mayor a USD 2,000,000) ÷ Producto Bruto Interno Corriente USD (x100)	1.61	15	!
Diversificación			
Número de Países de Destino de las Exportaciones no Tradicionales (Partidas con Valor Total Mayor a USD 2,000,000)	21	20	⊗
Número de Partidas Arancelarias de las Exportaciones no Tradicionales (Partidas con Valor Total Mayor a USD 2,000,000)	6	24	⊗
Empleo			
Ingreso Promedio Mensual de la PEA Ocupada por Categoría Ocupacional: Asalariado Privado (Soles)	S/ 1,573.00	4	✓
Ingreso Promedio Mensual de la PEA Ocupada por Categoría Ocupacional: Empleador (Soles)	S/ 3,986.00	1	✓
Ingreso Promedio Mensual de la PEA Ocupada por Categoría Ocupacional: Independiente (Soles)	S/ 1,522.00	1	✓
Población Económicamente Activa Ocupada (En Miles)	79.03	26	⊗
Población Económicamente Activa Ocupada ÷ Población en Edad de Trabajar (x 100)	78.76	3	✓

Madre de Dios

VARIABLES DEL ÍNDICE DE COMPETITIVIDAD REGIONAL DEL PERÚ

PILAR 2: Empresas	Valor 2016	Rank 2016	
Productividad			
Población Económicamente Activa Ocupada de 14 a más Años	75,909.56	26	⊗
Producto Bruto Interno Corrientes (Soles) ÷ Población Económicamente Activa Ocupada	S/ 32,741.82	8	!
Ambiente de Negocios			
¿En su Región Nacen Empresas Regularmente?	3.37	12	!
¿Es Fácil Sacar Adelante una Empresa en su Región?	2.63	21	⊗
¿Las Empresas en su Región son Exitosas?	3.02	21	⊗
Créditos y Depósitos (Soles) ÷ Producto Bruto Interno Corriente (Soles)	0.24	23	!
Número de Empresas con más de 10 Trabajadores	88	22	⊗
Número de Oficinas de Empresas Bancarias ÷ Población de la Región (x 100,000)	15.29	6	✓
Habilidades Gerenciales			
¿El Empresario en su Región Planifica a Largo Plazo?	2.69	21	⊗
¿El Empresario en su Región Tiene Capacidad de Responder a Cambios que Afectan su Negocio?	3.39	3	✓
¿El Empresario en su Región Tiene Capacidad para Exportar sus Productos?	2.84	20	⊗
¿La Calidad de los Gerentes en su Región es Buena?	2.96	17	!
Innovación			
¿El Empresario en su Región se Esfuerza por Crear Permanentemente Nuevos Productos o Servicios?	2.91	22	⊗
¿En su Región Existen Casos de Empresas / Personas Innovadoras?	3.34	7	!
¿En su Región Existen Productos / Servicios Innovadores?	2.92	18	!
¿Las Empresas en su Región Mejoran Permanentemente sus Técnicas y Procesos?	3.15	9	!
Generación del Empleo			
¿El Nivel Salarial en las Empresas de su Región es Adecuado?	3.02	1	✓
¿El Trabajador Independiente Tiene Oportunidades de Trabajo en su Región?	3.61	2	✓
¿Las Empresas en su Región Ofrecen Empleo Estable o Fijo?	2.10	26	⊗
¿Las Empresas en su Región Tienen Puestos Bien Remunerados?	2.83	3	✓
¿Los Sobrecostos Laborales Limitan la Generación de Empleo en las Empresas de su Región?	3.35	16	!

Madre de Dios

VARIABLES DEL ÍNDICE DE COMPETITIVIDAD REGIONAL DEL PERÚ

PILAR 3: Gobierno	Valor 2016	Rank 2016
Recursos		
Presupuesto Institucional Modificado (Millones de Soles)	S/ 908.20	26
Presupuesto Institucional Modificado (Soles) ÷ Población de la Región	S/ 6,613.95	3
Autonomía		
Recursos Directamente Recaudados por las Entidades Públicas y Administrados Directamente por Estas (Soles) ÷ Población de la Región	S/ 324.52	8
Recursos Directamente Recaudados por las Entidades Públicas y Administrados Directamente por Estas (Soles) ÷ Presupuesto Institucional Modificado (Soles) (x 100)	S/ 4.91	15
Gasto		
Gasto Ejecutado Devengado (Millones de Soles)	S/ 812.19	26
Gasto Ejecutado Devengado (Soles) ÷ Presupuesto Institucional Modificado (Soles) (x100)	89.43	8
Seguridad		
Denuncias por Comisión de Delitos ÷ Población de la Región (x 1,000)	11.57	20
Intervenciones por Comisión de Faltas Registradas por la PNP ÷ Población de la Región (x 1,000)	21.22	26
Número de Hechos Terroristas Registrados por la DIGIMIN		
Justicia		
Expedientes Resueltos por cada 1,000 Habitantes	48.70	8
Número de Expedientes Resueltos por los Órganos Jurisdiccionales del Poder Judicial ÷ Número de Expedientes Ingresados a los Órganos Jurisdiccionales del Poder Judicial (x 100)	80.25	25
PILAR 4: Infraestructura		
Energía		
Facturación de Energía Eléctrica a Clientes Libres (Miles USD) ÷ Número de Clientes Libres de las Empresas de Energía Eléctrica		
Facturación de Energía Eléctrica a Clientes Regulados (Miles USD) ÷ Número de Clientes Regulados de las Empresas de Energía Eléctrica	S/ 0.44	6
Número de Clientes Libres de las Empresas de Energía Eléctrica		
Número de Clientes Regulados de las Empresas de Energía Eléctrica (En Miles)	30	26
Producción de Energía Eléctrica (Gw.H)	2.21	26

Madre de Dios

Variables del Índice de Competitividad Regional del Perú

Red Vial			
Longitud de la Red Vial Nacional Asfaltada (Kilómetros)	399.28	20	✘
Longitud de la Red Vial Nacional Asfaltada (Kilómetros) ÷ Longitud de la Red Vial Nacional Total (Kilómetros)	1.00	1	✔
Longitud de la Red Vial Departamental Asfaltada (Kilómetros)	3.67	25	✘
Longitud de la Red Vial Departamental Asfaltada (Kilómetros) ÷ Longitud de la Red Vial Departamental Total (Kilómetros)	0.02	23	✘
Longitud de la Red Vial Vecinal Asfaltada (Kilómetros)	5.07	20	✘
Longitud de la Red Vial Vecinal Asfaltada (Kilómetros) ÷ Longitud de la Red Vial Vecinal Total (Kilómetros)	0.00	17	!
Transporte			
Carga de Salida Internacional Aeroportuario (Miles de Kilogramos)			
Carga Exportada Según Terminal Portuario (Toneladas Métricas)			
Entrada de Pasajeros de Transporte Terrestre Interprovincial (En Miles)	572.20	23	✘
Entrada de Pasajeros de Transporte Terrestre Interprovincial ÷ Población de la Región	4.17	7	!
Movimiento de Entrada de Pasajeros Nacionales (Aeropuertos / Aeródromos) ÷ Población de la Región	0.98	3	✔
Movimiento de Entrada de Pasajeros Nacionales Aeropuertos / Aeródromos (En Miles)	134.16	13	!
Turismo			
Número de Camas en Albergues	129	5	✔
Número de Camas en Establecimientos No Clasificados	6,145	18	!
Número de Camas en Hoteles de 1 Estrella	58	23	✘
Número de Camas En Hoteles de 2 Estrellas	40	25	✘
Número de Camas en Hoteles de 3 Estrellas	23	25	✘
Número de Camas en Hoteles de 4 Estrellas			
Número de Camas en Hoteles de 5 Estrellas			
Comunicación			
Número de Teléfonos Fijos (En Miles)	6.77	23	✘
Número de Teléfonos Fijos ÷ Población de la Región (x 100)	4.93	14	!
Número de Teléfonos Móviles (En Miles)	160.29	26	✘
Número de Teléfonos Móviles ÷ Población de la Región (x 100)	116.73	1	✔

Madre de Dios

VARIABLES DEL ÍNDICE DE COMPETITIVIDAD REGIONAL DEL PERÚ

PILAR 4: Personas	Valor 2016	Rank 2016	
Educación Escolar			
Porcentaje de Estudiantes de 2do Grado de Primaria que Alcanzaron el Nivel 2 (Estudiantes que Lograron el Aprendizaje del Grado) en Comprensión de Textos Escritos.	40.00	19	⊗
Porcentaje de Estudiantes de 2do grado de Primaria que Alcanzaron el Nivel 2 (Estudiantes que Lograron el Aprendizaje del Grado) en Pruebas de Matemática	17.60	22	⊗
Educación Superior			
Número de Graduados de Universidad Pública y Privada	79	26	⊗
Número de Graduados de Universidad Pública y Privada ÷ Población de la Región (x 1,000)	0.62	24	⊗
Número de Titulados de Universidad Pública y Privada ÷ Población de la Región (x 1,000)	0	26	⊗
Número de Titulados de Universidad Pública y Privada	35.00	26	⊗
Formación Laboral			
Número de Centros de Educación Ocupacional	3	26	⊗
Número de Centros de Educación Ocupacional ÷ Población de la Región (x 100,000)	2.18	26	⊗
Número de Centros de Formación Tecnológica	4	25	⊗
Número de Centros de Formación Tecnológica ÷ Población de la Región (x 100,000)	2.91	12	!
Logros Educativos			
Año Promedio de Estudios Alcanzado por la Población de 15 y más Años de Edad	9.80	11	!
Porcentaje de Analfabetismo	3.80	5	✓
Salud			
Expectativa de Vida en Años	72.54	14	!
Porcentaje de Menores de 5 años con Desnutrición Crónica (Patrón de Referencia National Center for Health Statistics)	6.14	7	!
Porcentaje de la Población Afiliada a Algún Seguro de Salud	62.00	24	⊗

Moquegua

Índice de Competitividad Regional del Perú

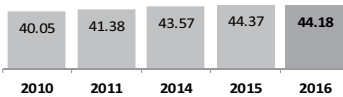

Rank 2016	Región	2010	2011	2014	2015	2016
1	Lima		69.66			
1	Lima Metropolitana			69.97	72.66	73.43
2	Callao		49.07	47.79	50.36	51.90
3	Moquegua	40.05	41.38	43.57	44.37	44.18
4	Tacna	40.77	43.06	44.42	44.21	44.11
5	Arequipa	44.72	45.15	44.42	43.51	43.44
6	Ica	44.52	44.58	41.83	40.79	41.23

Pilar	Moquegua ICRP 2016	Media Nacional ICRP 2016	Dif. Ptos.	Dif. en %
Economía	28.5	27.2	✓ 1.32	! 4.84%
Empresas	43.1	44.4	✗ -1.23	✗ -2.78%
Gobierno	52.3	39.5	✓ 12.77	✓ 32.32%
Infraestructura	28.3	20.8	✓ 7.52	✓ 36.21%
Personas	68.7	41.0	✓ 27.69	✓ 67.60%

Resultados por Pilares para Moquegua

Desempeño Regional por Factores: Moquegua vs. Promedio Nacional del ICRP 2016

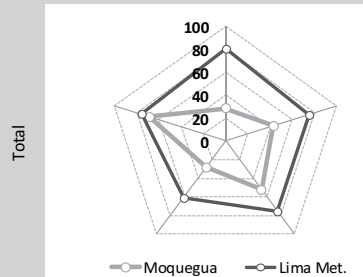
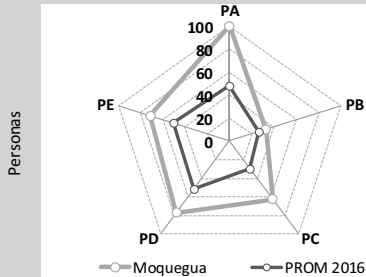
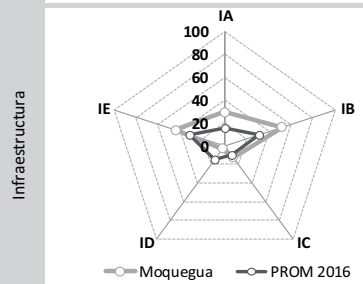
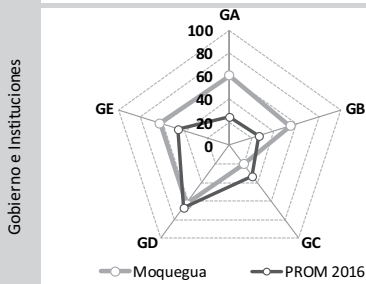
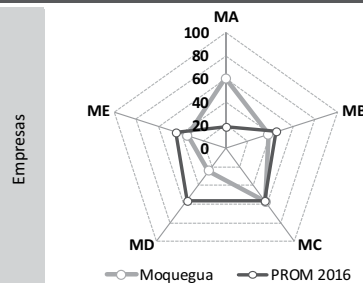
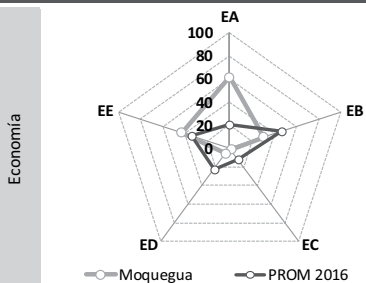

Resultados por Factores para Moquegua

Desempeño por Factores ICRP 2016 Rank 2016

Economía		
EA: Tamaño	61.10	2
EB: Crecimiento	30.30	21
EC: Exportación	1.74	19
ED: Diversificación	6.11	21
EE: Empleo	43.24	3
Empresas		
MA: Productividad	60.59	2
MB: Ambiente de Negocios	38.48	18
MC: Habilidades Gerenciales	57.57	15
MD: Innovación	24.70	23
ME: Generación del Empleo	34.33	19
Gobierno e Instituciones		
GA: Recursos	60.77	2
GB: Autonomía	54.80	4
GC: Gasto	20.49	19
GD: Seguridad	62.76	15
GE: Justicia	62.62	9
Infraestructura		
IA: Energía	29.52	3
IB: Red Vial	52.14	2
IC: Transporte	12.65	5
ID: Turismo	2.91	23
IE: Comunicación	44.29	7
Personas		
PA: Educación Escolar	100.00	1
PB: Educación Superior	32.34	7
PC: Formación Laboral	62.58	1
PD: Logros Educativos	77.19	6
PE: Salud	71.19	4
Total		
Economía	28.50	8
Empresas	43.14	17
Gobierno	52.29	4
Infraestructura	28.30	5
Personas	68.66	2

Moquegua

Resultados Comparados por Factores

FACTOR	ICRP 2016		ICRP 2015		ICRP 2014		ICRP 2011		ICRP 2010	
1 Educación Escolar (Personas)	9	67.1 ◀+	8	67.6 ◀+	7	68.0 ◀+	7	77.8 ◀+	6	80.6 ◀+
2 Logros Educativos (Personas)	1	64.2 ◀+	1	65.3 ◀+	1	66.9 ◀+	1	67.0 ◀+	2	58.2 ◀+
3 Salud (Personas)	4	59.6 ◀+	6	57.6 ◀+	4	56.8 ◀+	3	63.4 ◀+	2	68.2 ◀+
4 Seguridad (Gobierno)	17	56.3 ◀+	15	58.0 ◀+	10	62.5 ◀+	11	60.0 ◀+	14	52.0 ◀+
5 Justicia (Gobierno)	17	52.1 ◀+	19	51.6 ◀+	18	53.5 ◀+	19	43.5	22	22.8
6 Formación Laboral (Personas)	4	48.9 ◀+	4	49.0 ◀+	9	41.7	12	33.2	9	36.1
7 Tamaño (Economía)	16	44.3	16	43.2	17	42.2	10	43.6	9	43.6
8 Recursos (Gobierno)	4	44.1	4	44.3 ◀+	4	40.2	4	44.5 ◀+	2	60.7 ◀+
9 Productividad (Empresas)	6	44.0	7	43.9	9	44.5 ◀+	10	35.9	16	21.6
10 Habilidades Gerenciales (Empresas)	25	42.3	19	52.6 ◀+	11	70.9 ◀+	10	80.0 ◀+	7	87.2 ◀+
11 Autonomía (Gobierno)	14	41.5	12	46.2 ◀+	4	54.8 ◀+	13	40.5	24	15.6
12 Red Vial (Infraestructura)	19	40.4	20	39.7	20	41.7	18	45.6 ◀+	15	49.2 ◀+
13 Comunicación (Infraestructura)	10	33.9	4	44.5 ◀+	2	60.0 ◀+	5	57.9 ◀+	5	55.5 ◀+
14 Empleo (Economía)	22	31.8	23	24.7	22	19.7	20	23.4	17	24.8
15 Ambiente de Negocios (Empresas)	6	24.4	8	22.4	11	19.5	11	19.7	7	23.2
16 Generación del Empleo (Empresas)	12	21.5	11	20.1	13	17.2	16	13.7	17	10.3 ◀-
17 Educación Superior (Personas)	12	16.2	12	16.2	11	17.0	10	18.3	9	18.6
18 Crecimiento (Economía)	24	15.2	24	15.1	24	14.1	23	11.3	24	5.5 ◀-
19 Energía (Infraestructura)	18	10.7	18	10.7	17	10.1 ◀-	18	10.0 ◀-	15	10.4 ◀-
20 Innovación (Empresas)	9	8.5 ◀-	9	8.6 ◀-	9	8.0 ◀-	9	7.1 ◀-	4	13.9
21 Gasto (Gobierno)	20	6.3 ◀-	21	5.5 ◀-	23	4.6 ◀-	20	5.0 ◀-	19	4.8 ◀-
22 Transporte (Infraestructura)	13	3.3 ◀-	13	4.6 ◀-	12	6.1 ◀-	13	4.4 ◀-	12	3.1 ◀-
23 Diversificación (Economía)	25	2.5 ◀-	25	2.5 ◀-	26	1.9 ◀-	25	1.0 ◀-	24	2.2 ◀-
24 Turismo (Infraestructura)	26	2.4 ◀-	26	1.8 ◀-	25	13.8	22	35.0	14	37.9
25 Exportación (Economía)	24	2.4 ◀-	25	2.3 ◀-	24	2.8 ◀-	21	3.1 ◀-	19	2.4 ◀-

| Promedio

◻ El 75% superior

◼ El 75% inferior

◀+ Factor > 75% percentil

◀- Factor < 25% percentil

Moquegua

VARIABLES DEL ÍNDICE DE COMPETITIVIDAD REGIONAL DEL PERÚ

PILAR 1: Economía	Valor 2016	Rank 2016	
Tamaño			
Producto Bruto Interno Real (Millones de Soles Base 1994)	S/ 2,820.10	17	!
Producto Bruto Interno Real (Soles Base 1994) ÷ Población de la Región	S/ 15,625.83	2	✓
Crecimiento			
Tasa de Crecimiento Acumulada del Producto Bruto Interno Real 2015/2012 (Soles Base 1994) (x 100)	12.82	12	✗
Tasa de Crecimiento Acumulada del Producto Bruto Interno Real Per Cápita 2015/2012 (Soles Base 1994) (x 100)	9.31	13	✗
Exportación			
Número de DUAs (Declaración Única de Aduanas)	404	18	!
Peso Neto (Millones de Kilogramos) de las Exportaciones Definitivas no Tradicionales (Partidas con Valor Total Mayor a USD 2,000,000)	812.91	4	✓
Valor FOB Millones de USD de las Exportaciones Definitivas no Tradicionales (Partidas con Valor Total Mayor a USD 2,000,000)	USD 57.78	11	!
Valor FOB USD de las Exportaciones Definitivas no Tradicionales (Partidas con Valor Total Mayor a USD 2,000,000) ÷ Producto Bruto Interno Corriente USD (x100)	2.52	12	!
Diversificación			
Número de Países de Destino de las Exportaciones no Tradicionales (Partidas con Valor Total Mayor a USD 2,000,000)	24	18	✗
Número de Partidas Arancelarias de las Exportaciones no Tradicionales (Partidas con Valor Total Mayor a USD 2,000,000)	11	22	✗
Empleo			
Ingreso Promedio Mensual de la PEA Ocupada por Categoría Ocupacional: Asalariado Privado (Soles)	S/ 2,606.00	1	✓
Ingreso Promedio Mensual de la PEA Ocupada por Categoría Ocupacional: Empleador (Soles)	S/ 2,248.00	8	✓
Ingreso Promedio Mensual de la PEA Ocupada por Categoría Ocupacional: Independiente (Soles)	S/ 919.00	5	✓
Población Económicamente Activa Ocupada (En Miles)	99.67	25	✗
Población Económicamente Activa Ocupada ÷ Población en Edad de Trabajar (x 100)	70.23	14	!

Moquegua

VARIABLES DEL ÍNDICE DE COMPETITIVIDAD REGIONAL DEL PERÚ

PILAR 2: Empresas	Valor 2016	Rank 2016	
Productividad			
Población Económicamente Activa Ocupada de 14 a más Años	100,216.93	25	⊗
Producto Bruto Interno Corrientes (Soles) ÷ Población Económicamente Activa Ocupada	S/ 78,610.66	1	✓
Ambiente de Negocios			
¿En su Región Nacen Empresas Regularmente?	2.96	23	⊗
¿Es Fácil Sacar Adelante una Empresa en su Región?	3.17	5	!
¿Las Empresas en su Región son Exitosas?	3.09	18	⊗
Créditos y Depósitos (Soles) ÷ Producto Bruto Interno Corriente (Soles)	0.25	22	⊗
Número de Empresas con más de 10 Trabajadores	134	19	⊗
Número de Oficinas de Empresas Bancarias ÷ Población de la Región (x 100,000)	22.16	1	✓
Habilidades Gerenciales			
¿El Empresario en su Región Planifica a Largo Plazo?	2.59	22	⊗
¿El Empresario en su Región Tiene Capacidad de Responder a Cambios que Afectan su Negocio?	3.42	2	✓
¿El Empresario en su Región Tiene Capacidad para Exportar sus Productos?	3.31	7	!
¿La Calidad de los Gerentes en su Región es Buena?	3.02	15	!
Innovación			
¿El Empresario en su Región se Esfuerza por Crear Permanentemente Nuevos Productos o Servicios?	2.82	24	⊗
¿En su Región Existen Casos de Empresas / Personas Innovadoras?	3.02	20	⊗
¿En su Región Existen Productos / Servicios Innovadores?	2.62	24	⊗
¿Las Empresas en su Región Mejoran Permanentemente sus Técnicas y Procesos?	2.86	20	⊗
Generación del Empleo			
¿El Nivel Salarial en las Empresas de su Región es Adecuado?	2.37	21	⊗
¿El Trabajador Independiente Tiene Oportunidades de Trabajo en su Región?	2.96	17	!
¿Las Empresas en su Región Ofrecen Empleo Estable o Fijo?	2.69	12	!
¿Las Empresas en su Región Tienen Puestos Bien Remunerados?	2.40	20	!
¿Los Sobrecostos Laborales Limitan la Generación de Empleo en las Empresas de su Región?	3.38	18	⊗

Moquegua

Variables del Índice de Competitividad Regional del Perú

PILAR 3: Gobierno	Valor 2016	Rank 2016
Recursos		
Presupuesto Institucional Modificado (Millones de Soles)	S/ 1,255.24	24
Presupuesto Institucional Modificado (Soles) ÷ Población de la Región	S/ 6,955.15	2
Autonomía		
Recursos Directamente Recaudados por las Entidades Públicas y Administrados Directamente por Estas (Soles) ÷ Población de la Región	S/ 645.75	3
Recursos Directamente Recaudados por las Entidades Públicas y Administrados Directamente por Estas (Soles) ÷ Presupuesto Institucional Modificado (Soles) (x 100)	S/ 9.28	5
Gasto		
Gasto Ejecutado Devengado (Millones de Soles)	S/ 949.70	25
Gasto Ejecutado Devengado (Soles) ÷ Presupuesto Institucional Modificado (Soles) (x100)	75.66	26
Seguridad		
Denuncias por Comisión de Delitos ÷ Población de la Región (x 1,000)	9.04	16
Intervenciones por Comisión de Faltas Registradas por la PNP ÷ Población de la Región (x 1,000)	7.09	12
Número de Hechos Terroristas Registrados por la DIGIMIN		
Justicia		
Expedientes Resueltos por cada 1,000 Habitantes	76.64	2
Número de Expedientes Resueltos por los Órganos Jurisdiccionales del Poder Judicial ÷ Número de Expedientes Ingresados a los Órganos Jurisdiccionales del Poder Judicial (x 100)	95.80	8
PILAR 4: Infraestructura		
Energía		
Facturación de Energía Eléctrica a Clientes Libres (Miles USD) ÷ Número de Clientes Libres de las Empresas de Energía Eléctrica	S/ 67,693.14	1
Facturación de Energía Eléctrica a Clientes Regulados (Miles USD) ÷ Número de Clientes Regulados de las Empresas de Energía Eléctrica	S/ 0.33	11
Número de Clientes Libres de las Empresas de Energía Eléctrica	3	15
Número de Clientes Regulados de las Empresas de Energía Eléctrica (En Miles)	53	23
Producción de Energía Eléctrica (Gw.H)	485.49	16

Moquegua

VARIABLES DEL ÍNDICE DE COMPETITIVIDAD REGIONAL DEL PERÚ

Red Vial			
Longitud de la Red Vial Nacional Asfaltada (Kilómetros)	469.25	18	!
Longitud de la Red Vial Nacional Asfaltada (Kilómetros) ÷ Longitud de la Red Vial Nacional Total (Kilómetros)	1.00	1	✓
Longitud de la Red Vial Departamental Asfaltada (Kilómetros)	78.43	13	!
Longitud de la Red Vial Departamental Asfaltada (Kilómetros) ÷ Longitud de la Red Vial Departamental Total (Kilómetros)	0.09	13	!
Longitud de la Red Vial Vecinal Asfaltada (Kilómetros)	98.22	9	!
Longitud de la Red Vial Vecinal Asfaltada (Kilómetros) ÷ Longitud de la Red Vial Vecinal Total (Kilómetros)	0.08	3	✓
Transporte			
Carga de Salida Internacional Aeroportuario (Miles de Kilogramos)			
Carga Exportada Según Terminal Portuario (Toneladas Métricas)	199.3	6	✓
Entrada de Pasajeros de Transporte Terrestre Interprovincial (En Miles)	1,433.10	16	!
Entrada de Pasajeros de Transporte Terrestre Interprovincial ÷ Población de la Región	7.94	1	✓
Movimiento de Entrada de Pasajeros Nacionales (Aeropuertos / Aeródromos) ÷ Población de la Región	0.00	21	✗
Movimiento de Entrada de Pasajeros Nacionales Aeropuertos / Aeródromos (En Miles)	0.11	22	✗
Turismo			
Número de Camas en Albergues			
Número de Camas en Establecimientos No Clasificados	3,353	25	✗
Número de Camas en Hoteles de 1 Estrella	209	15	!
Número de Camas En Hoteles de 2 Estrellas	512	17	!
Número de Camas en Hoteles de 3 Estrellas	234	22	✗
Número de Camas en Hoteles de 4 Estrellas			
Número de Camas en Hoteles de 5 Estrellas			
Comunicación			
Número de Teléfonos Fijos (En Miles)	13.98	20	✗
Número de Teléfonos Fijos ÷ Población de la Región (x 100)	7.75	8	!
Número de Teléfonos Móviles (En Miles)	190.65	24	✗
Número de Teléfonos Móviles ÷ Población de la Región (x 100)	105.64	3	✓

Moquegua

VARIABLES DEL ÍNDICE DE COMPETITIVIDAD REGIONAL DEL PERÚ

PILAR 4: Personas	Valor 2016	Rank 2016	
Educación Escolar			
Porcentaje de Estudiantes de 2do Grado de Primaria que Alcanzaron el Nivel 2 (Estudiantes que Lograron el Aprendizaje del Grado) en Comprensión de Textos Escritos.	73.90	2	✓
Porcentaje de Estudiantes de 2do grado de Primaria que Alcanzaron el Nivel 2 (Estudiantes que Lograron el Aprendizaje del Grado) en Pruebas de Matemática	45.00	2	✓
Educación Superior			
Número de Graduados de Universidad Pública y Privada	636	20	✗
Número de Graduados de Universidad Pública y Privada ÷ Población de la Región (x 1,000)	3.64	6	✓
Número de Titulados de Universidad Pública y Privada ÷ Población de la Región (x 1,000)	2	9	!
Número de Titulados de Universidad Pública y Privada	400.00	21	✗
Formación Laboral			
Número de Centros de Educación Ocupacional	31	18	!
Número de Centros de Educación Ocupacional ÷ Población de la Región (x 100,000)	17.18	1	✓
Número de Centros de Formación Tecnológica	11	20	✗
Número de Centros de Formación Tecnológica ÷ Población de la Región (x 100,000)	6.09	1	✓
Logros Educativos			
Año Promedio de Estudios Alcanzado por la Población de 15 y más Años de Edad	10.50	6	✓
Porcentaje de Analfabetismo	4.80	10	!
Salud			
Expectativa de Vida en Años	76.02	6	✓
Porcentaje de Menores de 5 años con Desnutrición Crónica (Patrón de Referencia National Center for Health Statistics)	1.99	2	✓
Porcentaje de la Población Afiliada a Algún Seguro de Salud	74.20	14	!

Pasco

Índice de Competitividad Regional del Perú

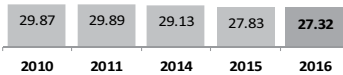

Rank 2016	Región	2010	2011	2014	2015	2016
17	Ucayali	26.80	28.47	28.45	28.40	28.89
18	San Martín	25.97	28.85	29.65	28.72	28.69
19	Loreto	32.46	32.32	30.42	28.70	28.66
20	Pasco	29.87	29.89	29.13	27.83	27.32
21	Apurímac	20.77	22.53	25.31	26.73	27.09
22	Huánuco	25.27	25.34	25.98	26.55	26.97
23	Ayacucho	23.24	24.03	24.11	25.65	26.84

Pilar	Pasco ICRP 2016	Media Nacional ICRP 2016	Dif. Ptos.	Dif. en %
Economía	9.7	27.2	✗ -17.48	✗ -64.31%
Empresas	47.0	44.4	✓ 2.59	✓ 5.84%
Gobierno	30.4	39.5	✗ -9.07	✗ -22.95%
Infraestructura	7.6	20.8	✗ -13.18	✗ -63.45%
Personas	41.9	41.0	✓ 0.91	! 2.22%

Resultados por Pilares para Pasco

Desempeño Regional por Factores: Pasco vs. Promedio Nacional del ICRP 2016

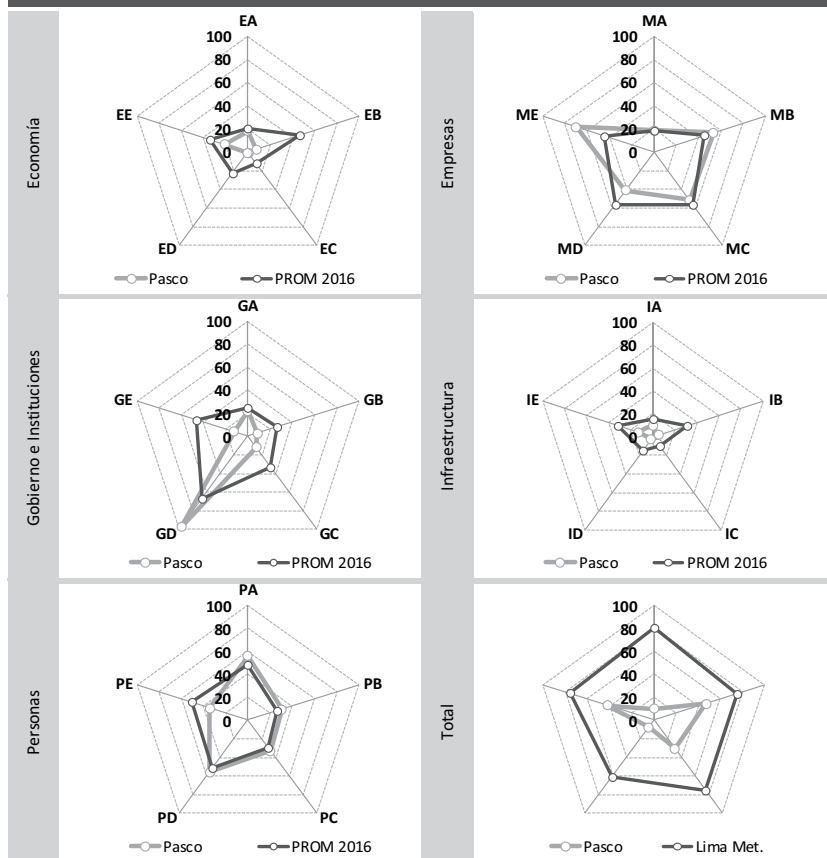

Resultados por Factores para Pasco

Desempeño por Factores ICRP 2016 Rank 2016

Desempeño por Factores	ICRP 2016	Rank 2016
Economía		
EA: Tamaño	18.13	10
EB: Crecimiento	7.42	25
EC: Exportación	1.00	26
ED: Diversificación	1.00	26
EE: Empleo	20.95	24
Empresas		
MA: Productividad	18.80	11
MB: Ambiente de Negocios	53.37	8
MC: Habilidades Gerenciales	51.65	18
MD: Innovación	40.93	20
ME: Generación del Empleo	70.07	1
Gobierno e Instituciones		
GA: Recursos	21.87	13
GB: Autonomía	8.70	22
GC: Gasto	11.87	25
GD: Seguridad	97.23	1
GE: Justicia	12.57	24
Infraestructura		
IA: Energía	9.93	19
IB: Red Vial	5.09	26
IC: Transporte	7.07	13
ID: Turismo	2.29	25
IE: Comunicación	13.60	23
Personas		
PA: Educación Escolar	55.75	8
PB: Educación Superior	30.56	8
PC: Formación Laboral	32.96	7
PD: Logros Educativos	55.74	13
PE: Salud	34.37	21
Total		
Economía	9.70	26
Empresas	46.96	12
Gobierno	30.45	23
Infraestructura	7.59	25
Personas	41.88	12

Pasco

Resultados Comparados por Factores

FACTOR	ICRP 2016		ICRP 2015		ICRP 2014		ICRP 2011		ICRP 2010	
1 Seguridad (Gobierno)	1	97.2 ◀+	1	97.8 ◀+	1	98.9 ◀+	1	99.1 ◀+	1	98.7 ◀+
2 Generación del Empleo (Empresas)	1	70.1 ◀+	1	72.3 ◀+	1	75.0 ◀+	2	66.8 ◀+	4	55.6 ◀+
3 Educación Escolar (Personas)	8	55.7 ◀+	9	50.0 ◀+	10	43.8 ◀+	11	47.1 ◀+	9	52.7 ◀+
4 Logros Educativos (Personas)	13	55.7 ◀+	12	57.3 ◀+	11	57.6 ◀+	11	60.5 ◀+	12	56.7 ◀+
5 Ambiente de Negocios (Empresas)	8	53.4 ◀+	9	53.1 ◀+	8	53.1 ◀+	3	53.0 ◀+	4	51.8 ◀+
6 Habilidades Gerenciales (Empresas)	18	51.7 ◀+	18	51.8 ◀+	19	49.2 ◀+	15	49.3 ◀+	9	55.8 ◀+
7 Innovación (Empresas)	20	40.9	20	44.3 ◀+	19	49.6 ◀+	19	45.1 ◀+	20	37.6
8 Salud (Personas)	21	34.4	21	35.6	21	38.8	21	38.8	20	38.2
9 Formación Laboral (Personas)	7	33.0	9	32.4	11	31.2	9	30.2	8	27.5
10 Educación Superior (Personas)	8	30.6	8	30.6	7	35.1	6	41.2 ◀+	6	40.2
11 Recursos (Gobierno)	13	21.9	11	25.0	6	26.4	7	24.9	6	30.0
12 Empleo (Economía)	24	21.0	24	21.5	20	25.6	10	32.1	13	31.0
13 Productividad (Empresas)	11	18.8	11	21.2	9	22.8	9	20.9	10	21.3
14 Tamaño (Economía)	10	18.1	10	19.6	8	21.4	8	21.8	7	23.3
15 Comunicación (Infraestructura)	23	13.6	23	13.5	22	14.6	20	17.6	19	17.9
16 Justicia (Gobierno)	24	12.6	25	8.8	26	15.5	14	40.0	7	49.3 ◀+
17 Gasto (Gobierno)	25	11.9	24	13.6	24	17.9	23	18.2	22	14.8
18 Energía (Infraestructura)	19	9.9	19	9.9	20	9.6	19	9.6	18	9.2
19 Autonomía (Gobierno)	22	8.7	18	8.7 ◀-	20	8.7	20	7.5 ◀-	22	5.5 ◀-
20 Crecimiento (Economía)	25	7.4 ◀-	25	9.9	26	8.6 ◀-	25	5.7 ◀-	22	12.7
21 Transporte (Infraestructura)	13	7.1 ◀-	13	7.3 ◀-	14	6.3 ◀-	15	4.4 ◀-	16	4.2 ◀-
22 Red Vial (Infraestructura)	26	5.1 ◀-	26	7.1 ◀-	24	12.8	23	7.7 ◀-	22	8.8
23 Turismo (Infraestructura)	25	2.3 ◀-	24	2.5 ◀-	22	3.2 ◀-	20	3.2 ◀-	21	2.0 ◀-
24 Diversificación (Economía)	26	1.0 ◀-	26	1.1 ◀-	26	1.6 ◀-	24	1.7 ◀-	24	1.0 ◀-
25 Exportación (Economía)	26	1.0 ◀-	26	1.0 ◀-	26	1.0 ◀-	24	1.1 ◀-	24	1.0 ◀-

Promedio
 El 75% superior
 El 75% inferior
 ◀+ Factor > 75% percentil
◀- Factor < 25% percentil

Pasco

VARIABLES DEL ÍNDICE DE COMPETITIVIDAD REGIONAL DEL PERÚ

PILAR 1: Economía	Valor 2016	Rank 2016	
Tamaño			
Producto Bruto Interno Real (Millones de Soles Base 1994)	S/ 2,060.98	21	⊗
Producto Bruto Interno Real (Soles Base 1994) ÷ Población de la Región	S/ 6,776.01	7	!
Crecimiento			
Tasa de Crecimiento Acumulada del Producto Bruto Interno Real 2015/2012 (Soles Base 1994) (x 100)	7.99	19	⊗
Tasa de Crecimiento Acumulada del Producto Bruto Interno Real Per Cápita 2015/2012 (Soles Base 1994) (x 100)	5.65	18	!
Exportación			
Número de DUAs (Declaración Única de Aduanas)	53	24	⊗
Peso Neto (Millones de Kilogramos) de las Exportaciones Definitivas no Tradicionales (Partidas con Valor Total Mayor a USD 2,000,000)	0.22	25	⊗
Valor FOB Millones de USD de las Exportaciones Definitivas no Tradicionales (Partidas con Valor Total Mayor a USD 2,000,000)	USD 46.64	13	!
Valor FOB USD de las Exportaciones Definitivas no Tradicionales (Partidas con Valor Total Mayor a USD 2,000,000) ÷ Producto Bruto Interno Corriente USD (x100)	2.71	10	!
Diversificación			
Número de Países de Destino de las Exportaciones no Tradicionales (Partidas con Valor Total Mayor a USD 2,000,000)	7	25	⊗
Número de Partidas Arancelarias de las Exportaciones no Tradicionales (Partidas con Valor Total Mayor a USD 2,000,000)	5	26	⊗
Empleo			
Ingreso Promedio Mensual de la PEA Ocupada por Categoría Ocupacional: Asalariado Privado (Soles)	S/ 1,151.00	13	!
Ingreso Promedio Mensual de la PEA Ocupada por Categoría Ocupacional: Empleador (Soles)	S/ 1,047.00	25	⊗
Ingreso Promedio Mensual de la PEA Ocupada por Categoría Ocupacional: Independiente (Soles)	S/ 480.00	24	⊗
Población Económicamente Activa Ocupada (En Miles)	152.77	23	⊗
Población Económicamente Activa Ocupada ÷ Población en Edad de Trabajar (x 100)	71.23	13	!

Pasco

VARIABLES DEL ÍNDICE DE COMPETITIVIDAD REGIONAL DEL PERÚ

PILAR 2: Empresas	Valor 2016	Rank 2016	
Productividad			
Población Económicamente Activa Ocupada de 14 a más Años	151,478.28	23	⊗
Producto Bruto Interno Corrientes (Soles) ÷ Población Económicamente Activa Ocupada	S/ 36,121.15	7	!
Ambiente de Negocios			
¿En su Región Nacen Empresas Regularmente?	3.18	18	!
¿Es Fácil Sacar Adelante una Empresa en su Región?	3.33	1	✓
¿Las Empresas en su Región son Exitosas?	3.46	2	✓
Créditos y Depósitos (Soles) ÷ Producto Bruto Interno Corriente (Soles)	0.20	25	⊗
Número de Empresas con más de 10 Trabajadores	86	23	⊗
Número de Oficinas de Empresas Bancarias ÷ Población de la Región (x 100,000)	8.55	19	⊗
Habilidades Gerenciales			
¿El Empresario en su Región Planifica a Largo Plazo?	2.94	16	!
¿El Empresario en su Región Tiene Capacidad de Responder a Cambios que Afectan su Negocio?	3.38	4	✓
¿El Empresario en su Región Tiene Capacidad para Exportar sus Productos?	2.53	25	⊗
¿La Calidad de los Gerentes en su Región es Buena?	3.03	14	!
Innovación			
¿El Empresario en su Región se Esfuerza por Crear Permanentemente Nuevos Productos o Servicios?	3.07	19	⊗
¿En su Región Existen Casos de Empresas / Personas Innovadoras?	3.03	19	⊗
¿En su Región Existen Productos / Servicios Innovadores?	2.87	20	⊗
¿Las Empresas en su Región Mejoran Permanentemente sus Técnicas y Procesos?	2.86	19	⊗
Generación del Empleo			
¿El Nivel Salarial en las Empresas de su Región es Adecuado?	2.82	6	✓
¿El Trabajador Independiente Tiene Oportunidades de Trabajo en su Región?	3.67	1	✓
¿Las Empresas en su Región Ofrecen Empleo Estable o Fijo?	2.79	8	!
¿Las Empresas en su Región Tienen Puestos Bien Remunerados?	3.05	1	✓
¿Los Sobrecostos Laborales Limitan la Generación de Empleo en las Empresas de su Región?	3.34	14	!

Pasco

Variables del Índice de Competitividad Regional del Perú

PILAR 3: Gobierno	Valor 2016	Rank 2016
Recursos		
Presupuesto Institucional Modificado (Millones de Soles)	S/ 1,531.40	22
Presupuesto Institucional Modificado (Soles) ÷ Población de la Región	S/ 5,034.89	11
Autonomía		
Recursos Directamente Recaudados por las Entidades Públicas y Administrados Directamente por Estas (Soles) ÷ Población de la Región	S/ 169.36	20
Recursos Directamente Recaudados por las Entidades Públicas y Administrados Directamente por Estas (Soles) ÷ Presupuesto Institucional Modificado (Soles) (x 100)	S/ 3.36	24
Gasto		
Gasto Ejecutado Devengado (Millones de Soles)	S/ 1,296.25	22
Gasto Ejecutado Devengado (Soles) ÷ Presupuesto Institucional Modificado (Soles) (x100)	84.64	20
Seguridad		
Denuncias por Comisión de Delitos ÷ Población de la Región (x 1,000)	2.01	2
Intervenciones por Comisión de Faltas Registradas por la PNP ÷ Población de la Región (x 1,000)	1.76	1
Número de Hechos Terroristas Registrados por la DIGIMIN		
Justicia		
Expedientes Resueltos por cada 1,000 Habitantes	20.81	23
Número de Expedientes Resueltos por los Órganos Jurisdiccionales del Poder Judicial ÷ Número de Expedientes Ingresados a los Órganos Jurisdiccionales del Poder Judicial (x 100)	83.93	21
PILAR 4: Infraestructura		
Energía		
Facturación de Energía Eléctrica a Clientes Libres (Miles USD) ÷ Número de Clientes Libres de las Empresas de Energía Eléctrica	S/ 3,573.67	9
Facturación de Energía Eléctrica a Clientes Regulados (Miles USD) ÷ Número de Clientes Regulados de las Empresas de Energía Eléctrica	S/ 0.22	18
Número de Clientes Libres de las Empresas de Energía Eléctrica	12	5
Número de Clientes Regulados de las Empresas de Energía Eléctrica (En Miles)	52	24
Producción de Energía Eléctrica (Gw.H)	1,005.04	10

Pasco

Variables del Índice de Competitividad Regional del Perú

Red Vial			
Longitud de la Red Vial Nacional Asfaltada (Kilómetros)	273.12	21	⊗
Longitud de la Red Vial Nacional Asfaltada (Kilómetros) ÷ Longitud de la Red Vial Nacional Total (Kilómetros)	0.46	24	⊗
Longitud de la Red Vial Departamental Asfaltada (Kilómetros)	34.43	18	!
Longitud de la Red Vial Departamental Asfaltada (Kilómetros) ÷ Longitud de la Red Vial Departamental Total (Kilómetros)	0.06	18	!
Longitud de la Red Vial Vecinal Asfaltada (Kilómetros)			
Longitud de la Red Vial Vecinal Asfaltada (Kilómetros) ÷ Longitud de la Red Vial Vecinal Total (Kilómetros)			
Transporte			
Carga de Salida Internacional Aeroportuario (Miles de Kilogramos)			
Carga Exportada Según Terminal Portuario (Toneladas Métricas)			
Entrada de Pasajeros de Transporte Terrestre Interprovincial (En Miles)	1,478.40	15	!
Entrada de Pasajeros de Transporte Terrestre Interprovincial ÷ Población de la Región	4.86	4	✓
Movimiento de Entrada de Pasajeros Nacionales (Aeropuertos / Aeródromos) ÷ Población de la Región			
Movimiento de Entrada de Pasajeros Nacionales Aeropuertos / Aeródromos (En Miles)			
Turismo			
Número de Camas en Albergues	18	12	!
Número de Camas en Establecimientos No Clasificados	4,996	21	⊗
Número de Camas en Hoteles de 1 Estrella	171	17	!
Número de Camas En Hoteles de 2 Estrellas	96	24	⊗
Número de Camas en Hoteles de 3 Estrellas	17	26	⊗
Número de Camas en Hoteles de 4 Estrellas			
Número de Camas en Hoteles de 5 Estrellas			
Comunicación			
Número de Teléfonos Fijos (En Miles)	4.98	25	⊗
Número de Teléfonos Fijos ÷ Población de la Región (x 100)	1.64	24	⊗
Número de Teléfonos Móviles (En Miles)	209.99	23	⊗
Número de Teléfonos Móviles ÷ Población de la Región (x 100)	69.04	19	⊗

Pasco

VARIABLES DEL ÍNDICE DE COMPETITIVIDAD REGIONAL DEL PERÚ

PILAR 4: Personas	Valor 2016	Rank 2016	
Educación Escolar			
Porcentaje de Estudiantes de 2do Grado de Primaria que Alcanzaron el Nivel 2 (Estudiantes que Lograron el Aprendizaje del Grado) en Comprensión de Textos Escritos.	46.90	13	!
Porcentaje de Estudiantes de 2do grado de Primaria que Alcanzaron el Nivel 2 (Estudiantes que Lograron el Aprendizaje del Grado) en Pruebas de Matemática	29.70	11	!
Educación Superior			
Número de Graduados de Universidad Pública y Privada	801	18	!
Número de Graduados de Universidad Pública y Privada ÷ Población de la Región (x 1,000)	2.69	11	!
Número de Titulados de Universidad Pública y Privada ÷ Población de la Región (x 1,000)	3	8	!
Número de Titulados de Universidad Pública y Privada	778.00	16	!
Formación Laboral			
Número de Centros de Educación Ocupacional	28	21	⊗
Número de Centros de Educación Ocupacional ÷ Población de la Región (x 100,000)	9.21	7	!
Número de Centros de Formación Tecnológica	10	23	⊗
Número de Centros de Formación Tecnológica ÷ Población de la Región (x 100,000)	3.29	6	✓
Logros Educativos			
Año Promedio de Estudios Alcanzado por la Población de 15 y más Años de Edad	9.80	11	!
Porcentaje de Analfabetismo	6.30	14	!
Salud			
Expectativa de Vida en Años	71.75	18	!
Porcentaje de Menores de 5 años con Desnutrición Crónica (Patrón de Referencia National Center for Health Statistics)	16.09	21	⊗
Porcentaje de la Población Afiliada a Algún Seguro de Salud	76.90	10	!

Piura

Índice de Competitividad Regional del Perú

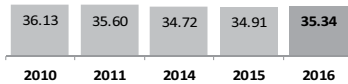

Rank 2016	Región	2010	2011	2014	2015	2016
7	La Libertad	42.31	40.54	39.37	39.57	39.83
8	Lima Provincias			36.63	38.54	39.66
9	Lambayeque	41.11	39.35	36.79	35.64	35.72
10	Piura	36.13	35.60	34.72	34.91	35.34
11	Cusco	32.61	33.58	34.75	34.96	35.06
12	Tumbes	34.94	35.11	33.42	32.70	32.97
13	Ancash	32.41	32.55	32.70	32.17	31.95

Pilar	Piura ICRP 2016	Media Nacional ICRP 2016	Dif. Ptos.	Dif. en %
Economía	38.0	27.2	✓ 10.82	✓ 39.80%
Empresas	44.4	44.4	✗ -0.01	✗ -0.03%
Gobierno	36.7	39.5	✗ -2.81	✗ -7.10%
Infraestructura	19.3	20.8	✗ -1.47	✗ -7.10%
Personas	38.3	41.0	✗ -2.64	✗ -6.45%

Resultados por Pilares para Piura

Desempeño Regional por Factores: Piura vs. Promedio Nacional del ICRP 2016

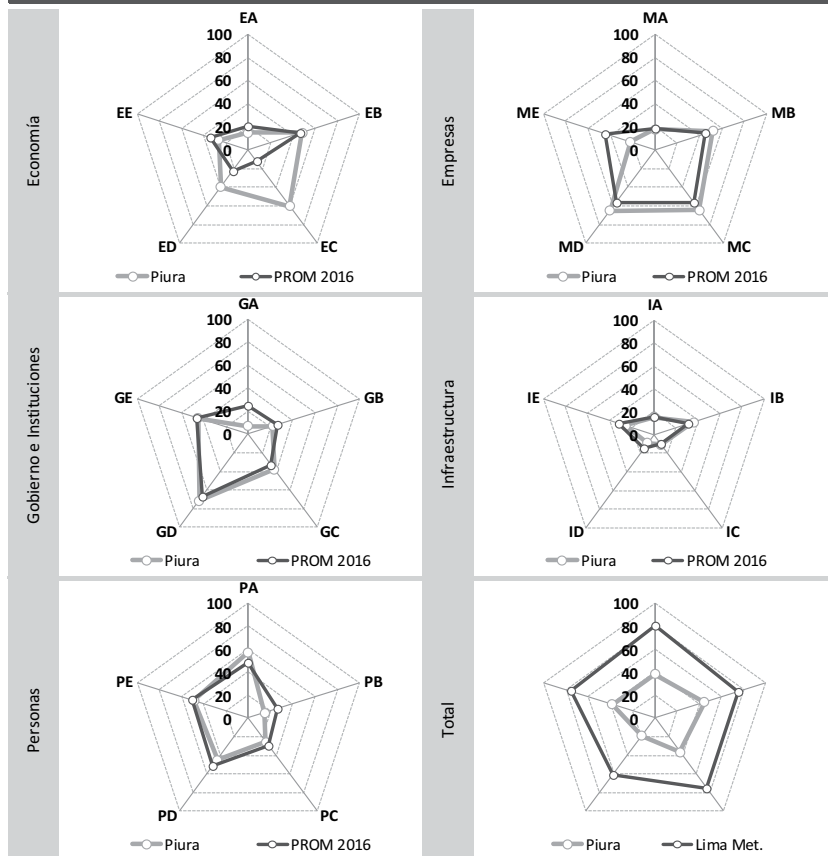

Resultados por Factores para Piura

Desempeño por Factores ICRP 2016 Rank 2016

Desempeño por Factores	ICRP 2016	Rank 2016
Economía		
EA: Tamaño	14.50	14
EB: Crecimiento	48.13	10
EC: Exportación	60.30	2
ED: Diversificación	40.09	5
EE: Empleo	26.99	20
Empresas		
MA: Productividad	17.61	12
MB: Ambiente de Negocios	52.00	10
MC: Habilidades Gerenciales	64.76	9
MD: Innovación	65.23	9
ME: Generación del Empleo	22.19	23
Gobierno e Instituciones		
GA: Recursos	6.75	24
GB: Autonomía	21.97	11
GC: Gasto	37.99	7
GD: Seguridad	71.58	12
GE: Justicia	45.28	13
Infraestructura		
IA: Energía	15.10	9
IB: Red Vial	36.03	11
IC: Transporte	10.62	8
ID: Turismo	8.99	11
IE: Comunicación	25.77	15
Personas		
PA: Educación Escolar	57.24	7
PB: Educación Superior	14.62	15
PC: Formación Laboral	25.60	15
PD: Logros Educativos	45.16	16
PE: Salud	48.99	13
Total		
Economía	38.00	4
Empresas	44.36	15
Gobierno	36.71	14
Infraestructura	19.30	13
Personas	38.32	14

Piura

Resultados Comparados por Factores

FACTOR	ICRP 2016		ICRP 2015		ICRP 2014		ICRP 2011		ICRP 2010	
1 Seguridad (Gobierno)	12	71.6 ◀+	12	72.2 ◀+	10	75.0 ◀+	6	82.1 ◀+	5	88.3 ◀+
2 Innovación (Empresas)	9	65.2 ◀+	10	62.8 ◀+	9	63.7 ◀+	7	68.1 ◀+	5	64.3 ◀+
3 Habilidades Gerenciales (Empresas)	9	64.8 ◀+	11	63.7 ◀+	12	63.3 ◀+	7	62.1 ◀+	7	57.7 ◀+
4 Exportación (Economía)	2	60.3 ◀+	2	60.0 ◀+	2	52.4 ◀+	3	36.0	3	25.4
5 Educación Escolar (Personas)	7	57.2 ◀+	10	49.7 ◀+	12	42.2	12	46.0	10	49.5 ◀+
6 Ambiente de Negocios (Empresas)	10	52.0 ◀+	10	51.9 ◀+	10	51.5 ◀+	5	51.8 ◀+	3	52.7 ◀+
7 Salud (Personas)	13	49.0	13	48.6	15	49.3 ◀+	13	50.6 ◀+	12	53.8 ◀+
8 Crecimiento (Economía)	10	48.1	11	53.7 ◀+	14	57.3 ◀+	14	49.1 ◀+	10	47.7
9 Justicia (Gobierno)	13	45.3	15	40.6	14	36.2	8	45.2	6	52.9 ◀+
10 Logros Educativos (Personas)	16	45.2	16	44.9	16	43.5	15	49.3 ◀+	13	55.0 ◀+
11 Diversificación (Economía)	5	40.1	5	41.2	4	41.3	4	39.9	3	39.3
12 Gasto (Gobierno)	7	38.0	9	37.8	10	42.8	13	46.6	15	40.5
13 Red Vial (Infraestructura)	11	36.0	9	37.5	4	48.5	6	50.1 ◀+	8	43.2
14 Empleo (Economía)	20	27.0	23	22.9	25	18.6	23	23.9	17	27.7
15 Comunicación (Infraestructura)	15	25.8	15	25.8	15	27.2	14	30.8	12	32.1
16 Formación Laboral (Personas)	15	25.6	15	25.1	16	22.8	15	18.9	16	15.4 ◀-
17 Generación del Empleo (Empresas)	23	22.2	23	22.9	23	23.1	20	33.6	8	51.5 ◀+
18 Autonomía (Gobierno)	11	22.0	12	19.8	11	19.7	10	22.3	10	21.8
19 Productividad (Empresas)	12	17.6	12	20.5	10	22.8	10	20.0	9	21.7
20 Energía (Infraestructura)	9	15.1 ◀-	9	15.1 ◀-	11	13.6 ◀-	11	14.8 ◀-	10	14.3 ◀-
21 Educación Superior (Personas)	15	14.6 ◀-	15	14.6 ◀-	16	16.0 ◀-	14	18.1	13	15.6 ◀-
22 Tamaño (Economía)	14	14.5 ◀-	14	15.4 ◀-	13	15.8 ◀-	12	14.6 ◀-	11	14.6 ◀-
23 Transporte (Infraestructura)	8	10.6 ◀-	8	10.6 ◀-	8	9.1 ◀-	11	6.9 ◀-	8	8.3 ◀-
24 Turismo (Infraestructura)	11	9.0 ◀-	11	8.6 ◀-	12	7.0 ◀-	13	5.6 ◀-	12	6.3 ◀-
25 Recursos (Gobierno)	24	6.7 ◀-	25	6.7 ◀-	25	5.3 ◀-	23	3.5 ◀-	21	4.0 ◀-

| Promedio

◻ El 75% superior

◼ El 75% inferior

◀+ Factor > 75% percentil

◀- Factor < 25% percentil

Piura

VARIABLES DEL ÍNDICE DE COMPETITIVIDAD REGIONAL DEL PERÚ

PILAR 1: Economía	Valor 2016	Rank 2016	
Tamaño			
Producto Bruto Interno Real (Millones de Soles Base 1994)	S/ 9,545.35	5	✓
Producto Bruto Interno Real (Soles Base 1994) ÷ Población de la Región	S/ 5,176.08	15	!
Crecimiento			
Tasa de Crecimiento Acumulada del Producto Bruto Interno Real 2015/2012 (Soles Base 1994) (x 100)	9.79	17	!
Tasa de Crecimiento Acumulada del Producto Bruto Interno Real Per Cápita 2015/2012 (Soles Base 1994) (x 100)	7.14	17	!
Exportación			
Número de DUAs (Declaración Única de Aduanas)	35,248	5	✓
Peso Neto (Millones de Kilogramos) de las Exportaciones Definitivas no Tradicionales (Partidas con Valor Total Mayor a USD 2,000,000)	4,771.06	1	✓
Valor FOB Millones de USD de las Exportaciones Definitivas no Tradicionales (Partidas con Valor Total Mayor a USD 2,000,000)	USD 1,604.2	2	✓
Valor FOB USD de las Exportaciones Definitivas no Tradicionales (Partidas con Valor Total Mayor a USD 2,000,000) ÷ Producto Bruto Interno Corriente USD (x100)	20.60	1	✓
Diversificación			
Número de Países de Destino de las Exportaciones no Tradicionales (Partidas con Valor Total Mayor a USD 2,000,000)	97	3	✓
Número de Partidas Arancelarias de las Exportaciones no Tradicionales (Partidas con Valor Total Mayor a USD 2,000,000)	118	7	!
Empleo			
Ingreso Promedio Mensual de la PEA Ocupada por Categoría Ocupacional: Asalariado Privado (Soles)	S/ 1,133.00	16	!
Ingreso Promedio Mensual de la PEA Ocupada por Categoría Ocupacional: Empleador (Soles)	S/ 1,598.00	20	✗
Ingreso Promedio Mensual de la PEA Ocupada por Categoría Ocupacional: Independiente (Soles)	S/ 542.00	22	✗
Población Económicamente Activa Ocupada (En Miles)	887.54	3	✓
Población Económicamente Activa Ocupada ÷ Población en Edad de Trabajar (x 100)	67.10	18	✗

Piura

VARIABLES DEL ÍNDICE DE COMPETITIVIDAD REGIONAL DEL PERÚ

PILAR 2: Empresas	Valor 2016	Rank 2016	
Productividad			
Población Económicamente Activa Ocupada de 14 a más Años	890,144.90	3	✓
Producto Bruto Interno Corrientes (Soles) ÷ Población Económicamente Activa Ocupada	S/ 26,996.7	13	!
Ambiente de Negocios			
¿En su Región Nacen Empresas Regularmente?	3.38	9	!
¿Es Fácil Sacar Adelante una Empresa en su Región?	2.98	14	!
¿Las Empresas en su Región son Exitosas?	3.18	16	!
Créditos y Depósitos (Soles) ÷ Producto Bruto Interno Corriente (Soles)	0.42	9	!
Número de Empresas con más de 10 Trabajadores	921	6	✓
Número de Oficinas de Empresas Bancarias ÷ Población de la Región (x 100,000)	12.85	8	!
Habilidades Gerenciales			
¿El Empresario en su Región Planifica a Largo Plazo?	3.16	8	!
¿El Empresario en su Región Tiene Capacidad de Responder a Cambios que Afectan su Negocio?	3.04	16	!
¿El Empresario en su Región Tiene Capacidad para Exportar sus Productos?	3.22	11	!
¿La Calidad de los Gerentes en su Región es Buena?	3.12	13	!
Innovación			
¿El Empresario en su Región se Esfuerza por Crear Permanentemente Nuevos Productos o Servicios?	3.12	15	!
¿En su Región Existen Casos de Empresas / Personas Innovadoras?	3.23	11	!
¿En su Región Existen Productos / Servicios Innovadores?	3.07	15	!
¿Las Empresas en su Región Mejoran Permanentemente sus Técnicas y Procesos?	3.09	11	!
Generación del Empleo			
¿El Nivel Salarial en las Empresas de su Región es Adecuado?	2.26	23	✗
¿El Trabajador Independiente Tiene Oportunidades de Trabajo en su Región?	2.92	19	✗
¿Las Empresas en su Región Ofrecen Empleo Estable o Fijo?	2.42	21	✗
¿Las Empresas en su Región Tienen Puestos Bien Remunerados?	2.40	19	✗
¿Los Sobrecostos Laborales Limitan la Generación de Empleo en las Empresas de su Región?	3.35	17	!

Piura

VARIABLES DEL ÍNDICE DE COMPETITIVIDAD REGIONAL DEL PERÚ

PILAR 3: Gobierno	Valor 2016	Rank 2016	
Recursos			
Presupuesto Institucional Modificado (Millones de Soles)	S/ 5,535.07	4	✓
Presupuesto Institucional Modificado (Soles) ÷ Población de la Región	S/ 3,001.45	24	✗
Autonomía			
Recursos Directamente Recaudados por las Entidades Públicas y Administrados Directamente por Estas (Soles) ÷ Población de la Región	S/ 176.88	19	✗
Recursos Directamente Recaudados por las Entidades Públicas y Administrados Directamente por Estas (Soles) ÷ Presupuesto Institucional Modificado (Soles) (x 100)	S/ 5.89	11	!
Gasto			
Gasto Ejecutado Devengado (Millones de Soles)	S/ 4,884.94	4	✓
Gasto Ejecutado Devengado (Soles) ÷ Presupuesto Institucional Modificado (Soles) (x100)	88.25	10	!
Seguridad			
Denuncias por Comisión de Delitos ÷ Población de la Región (x 1,000)	7.30	13	!
Intervenciones por Comisión de Faltas Registradas por la PNP ÷ Población de la Región (x 1,000)	7.80	13	!
Número de Hechos Terroristas Registrados por la DIGIMIN			
Justicia			
Expedientes Resueltos por cada 1,000 Habitantes	31.46	19	✗
Número de Expedientes Resueltos por los Órganos Jurisdiccionales del Poder Judicial ÷ Número de Expedientes Ingresados a los Órganos Jurisdiccionales del Poder Judicial (x 100)	93.84	11	!
PILAR 4: Infraestructura			
Energía			
Facturación de Energía Eléctrica a Clientes Libres (Miles USD) ÷ Número de Clientes Libres de las Empresas de Energía Eléctrica	S/ 2,069.11	14	!
Facturación de Energía Eléctrica a Clientes Regulados (Miles USD) ÷ Número de Clientes Regulados de las Empresas de Energía Eléctrica	S/ 0.36	8	!
Número de Clientes Libres de las Empresas de Energía Eléctrica	11	8	!
Número de Clientes Regulados de las Empresas de Energía Eléctrica (En Miles)	409	2	✓
Producción de Energía Eléctrica (Gw.H)	1,329.45	7	!

Piura

Variables del Índice de Competitividad Regional del Perú

Red Vial			
Longitud de la Red Vial Nacional Asfaltada (Kilómetros)	1,220.22	4	✓
Longitud de la Red Vial Nacional Asfaltada (Kilómetros) ÷ Longitud de la Red Vial Nacional Total (Kilómetros)	0.71	13	!
Longitud de la Red Vial Departamental Asfaltada (Kilómetros)	142.79	8	!
Longitud de la Red Vial Departamental Asfaltada (Kilómetros) ÷ Longitud de la Red Vial Departamental Total (Kilómetros)	0.26	7	!
Longitud de la Red Vial Vecinal Asfaltada (Kilómetros)	170.90	3	✓
Longitud de la Red Vial Vecinal Asfaltada (Kilómetros) ÷ Longitud de la Red Vial Vecinal Total (Kilómetros)	0.03	9	!
Transporte			
Carga de Salida Internacional Aeroportuario (Miles de Kilogramos)			
Carga Exportada Según Terminal Portuario (Toneladas Métricas)	1310.6	3	✓
Entrada de Pasajeros de Transporte Terrestre Interprovincial (En Miles)	4,299.10	5	✓
Entrada de Pasajeros de Transporte Terrestre Interprovincial ÷ Población de la Región	2.33	15	!
Movimiento de Entrada de Pasajeros Nacionales (Aeropuertos / Aeródromos) ÷ Población de la Región	0.25	10	!
Movimiento de Entrada de Pasajeros Nacionales Aeropuertos / Aeródromos (En Miles)	468.08	5	✓
Turismo			
Número de Camas en Albergues			
Número de Camas en Establecimientos No Clasificados	13,840	6	✓
Número de Camas en Hoteles de 1 Estrella	169	18	!
Número de Camas En Hoteles de 2 Estrellas	1,825	10	!
Número de Camas en Hoteles de 3 Estrellas	788	14	!
Número de Camas en Hoteles de 4 Estrellas	261	11	!
Número de Camas en Hoteles de 5 Estrellas	167	8	!
Comunicación			
Número de Teléfonos Fijos (En Miles)	95.70	6	✓
Número de Teléfonos Fijos ÷ Población de la Región (x 100)	5.19	13	!
Número de Teléfonos Móviles (En Miles)	1,339.80	4	✓
Número de Teléfonos Móviles ÷ Población de la Región (x 100)	72.65	17	!

Piura

VARIABLES DEL ÍNDICE DE COMPETITIVIDAD REGIONAL DEL PERÚ

PILAR 4: Personas	Valor 2016	Rank 2016	
Educación Escolar			
Porcentaje de Estudiantes de 2do Grado de Primaria que Alcanzaron el Nivel 2 (Estudiantes que Lograron el Aprendizaje del Grado) en Comprensión de Textos Escritos.	51.80	8	!
Porcentaje de Estudiantes de 2do grado de Primaria que Alcanzaron el Nivel 2 (Estudiantes que Lograron el Aprendizaje del Grado) en Pruebas de Matemática	31.80	8	!
Educación Superior			
Número de Graduados de Universidad Pública y Privada	2,752	9	!
Número de Graduados de Universidad Pública y Privada ÷ Población de la Región (x 1,000)	1.53	17	!
Número de Titulados de Universidad Pública y Privada ÷ Población de la Región (x 1,000)	1	17	!
Número de Titulados de Universidad Pública y Privada	1,755.00	9	!
Formación Laboral			
Número de Centros de Educación Ocupacional	98	5	✓
Número de Centros de Educación Ocupacional ÷ Población de la Región (x 100,000)	5.31	15	!
Número de Centros de Formación Tecnológica	41	5	✓
Número de Centros de Formación Tecnológica ÷ Población de la Región (x 100,000)	2.22	21	✗
Logros Educativos			
Año Promedio de Estudios Alcanzado por la Población de 15 y más Años de Edad	9.10	19	✗
Porcentaje de Analfabetismo	7.60	16	!
Salud			
Expectativa de Vida en Años	74.25	10	!
Porcentaje de Menores de 5 años con Desnutrición Crónica (Patrón de Referencia National Center for Health Statistics)	15.43	18	!
Porcentaje de la Población Afiliada a Algún Seguro de Salud	70.30	18	!

Puno

Índice de Competitividad Regional del Perú

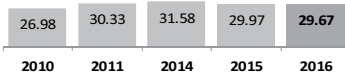

Rank 2016	Región	2010	2011	2014	2015	2016
13	Ancash	32.41	32.55	32.70	32.17	31.95
14	Madre de Dios	32.33	33.80	33.55	31.93	31.34
15	Junín	30.97	31.56	31.10	30.11	29.81
16	Puno	26.98	30.33	31.58	29.97	29.67
17	Ucayali	26.80	28.47	28.45	28.40	28.89
18	San Martín	25.97	28.85	29.65	28.72	28.69
19	Loreto	32.46	32.32	30.42	28.70	28.66

Pilar	Puno ICRP 2016	Media Nacional ICRP 2016	Dif. Ptos.	Dif. en %
Economía	20.2	27.2	X -6.95	X -25.56%
Empresas	44.1	44.4	X -0.24	X -0.54%
Gobierno	30.6	39.5	X -8.91	X -22.54%
Infraestructura	17.3	20.8	X -3.51	X -16.88%
Personas	36.1	41.0	X -4.84	X -11.82%

Resultados por Pilares para Puno

Desempeño Regional por Factores: Puno vs. Promedio Nacional del ICRP 2016

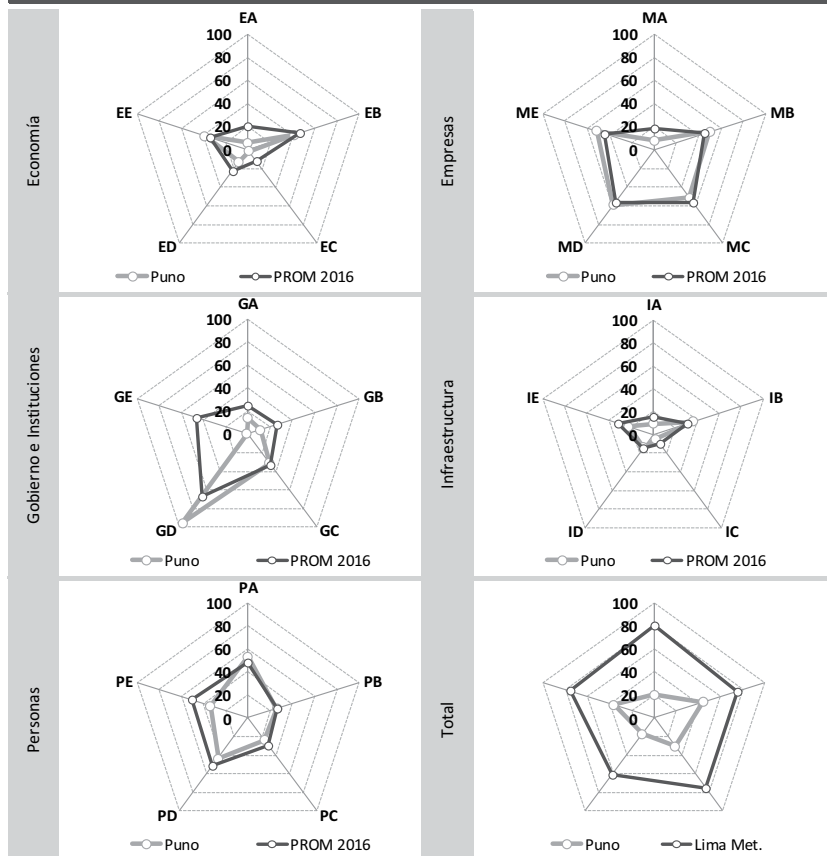

Resultados por Factores para Puno

Desempeño por Factores	ICRP 2016	Rank 2016
Economía		
EA: Tamaño	6.15	21
EB: Crecimiento	41.55	12
EC: Exportación	1.48	21
ED: Diversificación	13.24	14
EE: Empleo	38.76	6
Empresas		
MA: Productividad	8.06	20
MB: Ambiente de Negocios	50.25	11
MC: Habilidades Gerenciales	51.56	19
MD: Innovación	59.12	14
ME: Generación del Empleo	51.66	13
Gobierno e Instituciones		
GA: Recursos	13.87	17
GB: Autonomía	10.90	18
GC: Gasto	31.41	14
GD: Seguridad	95.87	2
GE: Justicia	1.00	26
Infraestructura		
IA: Energía	9.23	21
IB: Red Vial	36.36	10
IC: Transporte	4.45	17
ID: Turismo	13.99	8
IE: Comunicación	22.33	16
Personas		
PA: Educación Escolar	53.13	11
PB: Educación Superior	25.90	12
PC: Formación Laboral	23.91	18
PD: Logros Educativos	43.57	18
PE: Salud	34.12	22
Total		
Economía	20.23	20
Empresas	44.13	16
Gobierno	30.61	22
Infraestructura	17.27	15
Personas	36.13	15

Puno

Resultados Comparados por Factores

FACTOR	ICRP 2016		ICRP 2015		ICRP 2014		ICRP 2011		ICRP 2010	
1 Seguridad (Gobierno)	2	95.9 ◀+	2	96.3 ◀+	2	95.7 ◀+	2	93.4 ◀+	2	92.5 ◀+
2 Innovación (Empresas)	14	59.1 ◀+	13	60.2 ◀+	8	64.1 ◀+	16	55.7 ◀+	19	37.8
3 Educación Escolar (Personas)	11	53.1 ◀+	12	45.4 ◀+	16	36.4	17	28.0	11	47.7 ◀+
4 Generación del Empleo (Empresas)	13	51.7 ◀+	12	51.8 ◀+	8	51.9 ◀+	8	50.7 ◀+	13	48.9 ◀+
5 Habilidades Gerenciales (Empresas)	19	51.6 ◀+	16	55.6 ◀+	11	63.6 ◀+	18	47.3 ◀+	23	18.9
6 Ambiente de Negocios (Empresas)	11	50.3 ◀+	12	51.1 ◀+	12	51.1 ◀+	13	42.4	16	32.0
7 Logros Educativos (Personas)	18	43.6	18	43.4	18	41.2	18	42.1	19	34.2
8 Crecimiento (Economía)	12	41.5	16	46.1 ◀+	18	54.4 ◀+	13	50.1 ◀+	13	40.3
9 Empleo (Economía)	6	38.8	4	39.9	4	40.5	7	37.3	7	35.5
10 Red Vial (Infraestructura)	10	36.4	10	37.0	10	40.3	9	37.0	9	34.8
11 Salud (Personas)	22	34.1	23	34.3	26	32.5	24	31.1	21	36.5
12 Gasto (Gobierno)	14	31.4	13	31.7	11	40.6	8	50.4 ◀+	10	46.3 ◀+
13 Educación Superior (Personas)	12	25.9	12	25.9	10	27.5	10	29.5	11	27.7
14 Formación Laboral (Personas)	18	23.9	18	23.1	17	20.7	18	17.6	18	14.3
15 Comunicación (Infraestructura)	16	22.3	16	22.1	16	22.5	16	25.1	15	25.5
16 Turismo (Infraestructura)	8	14.0	8	14.2	8	14.1	8	12.1	10	10.7 ◀-
17 Recursos (Gobierno)	17	13.9	19	13.1	18	10.3 ◀-	17	7.5 ◀-	16	7.1 ◀-
18 Diversificación (Economía)	14	13.2	13	13.1	14	11.2	17	8.1 ◀-	15	7.3 ◀-
19 Autonomía (Gobierno)	18	10.9	19	8.6 ◀-	18	10.7 ◀-	14	15.0	18	10.0 ◀-
20 Energía (Infraestructura)	21	9.2 ◀-	21	9.2 ◀-	22	8.1 ◀-	21	8.5 ◀-	19	8.1 ◀-
21 Productividad (Empresas)	20	8.1 ◀-	19	9.6 ◀-	18	11.7	17	11.0	16	11.4
22 Tamaño (Economía)	21	6.2 ◀-	21	6.5 ◀-	20	7.1 ◀-	19	7.1 ◀-	18	7.1 ◀-
23 Transporte (Infraestructura)	17	4.4 ◀-	17	4.5 ◀-	17	4.3 ◀-	16	3.8 ◀-	17	4.2 ◀-
24 Exportación (Economía)	21	1.5 ◀-	21	1.5 ◀-	22	1.5 ◀-	21	1.3 ◀-	22	1.0 ◀-
25 Justicia (Gobierno)	26	1.0 ◀-	26	5.1 ◀-	22	27.5	9	45.1 ◀+	17	34.9

Promedio
 El 75% superior
 El 75% inferior
 ◀+ Factor > 75% percentil
◀- Factor < 25% percentil

Puno

Variables del Índice de Competitividad Regional del Perú

PILAR 1: Economía	Valor 2016	Rank 2016	
Tamaño			
Producto Bruto Interno Real (Millones de Soles Base 1994)	S/ 4,934.97	13	!
Producto Bruto Interno Real (Soles Base 1994) ÷ Población de la Región	S/ 3,486.12	23	⊗
Crecimiento			
Tasa de Crecimiento Acumulada del Producto Bruto Interno Real 2015/2012 (Soles Base 1994) (x 100)	10.42	16	!
Tasa de Crecimiento Acumulada del Producto Bruto Interno Real Per Cápita 2015/2012 (Soles Base 1994) (x 100)	7.42	16	!
Exportación			
Número de DUAs (Declaración Única de Aduanas)	993	16	!
Peso Neto (Millones de Kilogramos) de las Exportaciones Definitivas no Tradicionales (Partidas con Valor Total Mayor a USD 2,000,000)	42.63	12	!
Valor FOB Millones de USD de las Exportaciones Definitivas no Tradicionales (Partidas con Valor Total Mayor a USD 2,000,000)	USD 11.75	22	⊗
Valor FOB USD de las Exportaciones Definitivas no Tradicionales (Partidas con Valor Total Mayor a USD 2,000,000) ÷ Producto Bruto Interno Corriente USD (x100)	0.30	23	⊗
Diversificación			
Número de Países de Destino de las Exportaciones no Tradicionales (Partidas con Valor Total Mayor a USD 2,000,000)	36	12	!
Número de Partidas Arancelarias de las Exportaciones no Tradicionales (Partidas con Valor Total Mayor a USD 2,000,000)	51	12	!
Empleo			
Ingreso Promedio Mensual de la PEA Ocupada por Categoría Ocupacional: Asalariado Privado (Soles)	S/ 977.00	19	⊗
Ingreso Promedio Mensual de la PEA Ocupada por Categoría Ocupacional: Empleador (Soles)	S/ 2,708.00	4	✓
Ingreso Promedio Mensual de la PEA Ocupada por Categoría Ocupacional: Independiente (Soles)	S/ 565.00	20	⊗
Población Económicamente Activa Ocupada (En Miles)	775.85	5	✓
Población Económicamente Activa Ocupada ÷ Población en Edad de Trabajar (x 100)	77.43	5	✓

Puno

VARIABLES DEL ÍNDICE DE COMPETITIVIDAD REGIONAL DEL PERÚ

PILAR 2: Empresas	Valor 2016	Rank 2016	
Productividad			
Población Económicamente Activa Ocupada de 14 a más Años	795,737.67	5	✓
Producto Bruto Interno Corrientes (Soles) ÷ Población Económicamente Activa Ocupada	S/ 15,065.18	24	✗
Ambiente de Negocios			
¿En su Región Nacen Empresas Regularmente?	3.20	17	!
¿Es Fácil Sacar Adelante una Empresa en su Región?	3.15	6	✓
¿Las Empresas en su Región son Exitosas?	3.32	10	!
Créditos y Depósitos (Soles) ÷ Producto Bruto Interno Corriente (Soles)	0.34	13	!
Número de Empresas con más de 10 Trabajadores	258	16	!
Número de Oficinas de Empresas Bancarias ÷ Población de la Región (x 100,000)	9.96	15	!
Habilidades Gerenciales			
¿El Empresario en su Región Planifica a Largo Plazo?	3.15	9	!
¿El Empresario en su Región Tiene Capacidad de Responder a Cambios que Afectan su Negocio?	3.01	17	!
¿El Empresario en su Región Tiene Capacidad para Exportar sus Productos?	3.20	12	!
¿La Calidad de los Gerentes en su Región es Buena?	3.22	9	!
Innovación			
¿El Empresario en su Región se Esfuerza por Crear Permanentemente Nuevos Productos o Servicios?	3.19	12	!
¿En su Región Existen Casos de Empresas / Personas Innovadoras?	3.06	18	!
¿En su Región Existen Productos / Servicios Innovadores?	2.97	17	!
¿Las Empresas en su Región Mejoran Permanentemente sus Técnicas y Procesos?	3.20	7	!
Generación del Empleo			
¿El Nivel Salarial en las Empresas de su Región es Adecuado?	2.48	19	✗
¿El Trabajador Independiente Tiene Oportunidades de Trabajo en su Región?	3.34	5	✓
¿Las Empresas en su Región Ofrecen Empleo Estable o Fijo?	2.52	18	!
¿Las Empresas en su Región Tienen Puestos Bien Remunerados?	2.52	13	!
¿Los Sobrecostos Laborales Limitan la Generación de Empleo en las Empresas de su Región?	3.14	9	!

Puno

VARIABLES DEL ÍNDICE DE COMPETITIVIDAD REGIONAL DEL PERÚ

PILAR 3: Gobierno	Valor 2016	Rank 2016
Recursos		
Presupuesto Institucional Modificado (Millones de Soles)	S/ 4,844.10	9
Presupuesto Institucional Modificado (Soles) ÷ Población de la Región	S/ 3,421.92	19
Autonomía		
Recursos Directamente Recaudados por las Entidades Públicas y Administrados Directamente por Estas (Soles) ÷ Población de la Región	S/ 141.05	22
Recursos Directamente Recaudados por las Entidades Públicas y Administrados Directamente por Estas (Soles) ÷ Presupuesto Institucional Modificado (Soles) (x 100)	S/ 4.12	16
Gasto		
Gasto Ejecutado Devengado (Millones de Soles)	S/ 4,067.70	9
Gasto Ejecutado Devengado (Soles) ÷ Presupuesto Institucional Modificado (Soles) (x100)	83.97	21
Seguridad		
Denuncias por Comisión de Delitos ÷ Población de la Región (x 1,000)	1.44	1
Intervenciones por Comisión de Faltas Registradas por la PNP ÷ Población de la Región (x 1,000)	3.25	6
Número de Hechos Terroristas Registrados por la DIGIMIN		
Justicia		
Expedientes Resueltos por cada 1,000 Habitantes	16.33	26
Número de Expedientes Resueltos por los Órganos Jurisdiccionales del Poder Judicial ÷ Número de Expedientes Ingresados a los Órganos Jurisdiccionales del Poder Judicial (x 100)	83.00	23
PILAR 4: Infraestructura		
Energía		
Facturación de Energía Eléctrica a Clientes Libres (Miles USD) ÷ Número de Clientes Libres de las Empresas de Energía Eléctrica	S/ 4,528.32	7
Facturación de Energía Eléctrica a Clientes Regulados (Miles USD) ÷ Número de Clientes Regulados de las Empresas de Energía Eléctrica	S/ 0.21	20
Número de Clientes Libres de las Empresas de Energía Eléctrica	3	15
Número de Clientes Regulados de las Empresas de Energía Eléctrica (En Miles)	267	9
Producción de Energía Eléctrica (Gw.H)	831.99	14

Puno

VARIABLES DEL ÍNDICE DE COMPETITIVIDAD REGIONAL DEL PERÚ

Red Vial			
Longitud de la Red Vial Nacional Asfaltada (Kilómetros)	1,395.94	2	✓
Longitud de la Red Vial Nacional Asfaltada (Kilómetros) ÷ Longitud de la Red Vial Nacional Total (Kilómetros)	0.69	15	!
Longitud de la Red Vial Departamental Asfaltada (Kilómetros)	362.83	4	✓
Longitud de la Red Vial Departamental Asfaltada (Kilómetros) ÷ Longitud de la Red Vial Departamental Total (Kilómetros)	0.21	10	!
Longitud de la Red Vial Vecinal Asfaltada (Kilómetros)	66.24	11	!
Longitud de la Red Vial Vecinal Asfaltada (Kilómetros) ÷ Longitud de la Red Vial Vecinal Total (Kilómetros)	0.01	16	!
Transporte			
Carga de Salida Internacional Aeroportuario (Miles de Kilogramos)			
Carga Exportada Según Terminal Portuario (Toneladas Métricas)			
Entrada de Pasajeros de Transporte Terrestre Interprovincial (En Miles)	2,535.60	13	!
Entrada de Pasajeros de Transporte Terrestre Interprovincial ÷ Población de la Región	1.79	18	!
Movimiento de Entrada de Pasajeros Nacionales (Aeropuertos / Aeródromos) ÷ Población de la Región	0.14	12	!
Movimiento de Entrada de Pasajeros Nacionales Aeropuertos / Aeródromos (En Miles)	196.35	10	!
Turismo			
Número de Camas en Albergues	35	9	!
Número de Camas en Establecimientos No Clasificados	9,421	13	!
Número de Camas en Hoteles de 1 Estrella	620	6	✓
Número de Camas En Hoteles de 2 Estrellas	1,616	11	!
Número de Camas en Hoteles de 3 Estrellas	1,497	9	!
Número de Camas en Hoteles de 4 Estrellas	738	5	✓
Número de Camas en Hoteles de 5 Estrellas	231	7	!
Comunicación			
Número de Teléfonos Fijos (En Miles)	34.85	13	!
Número de Teléfonos Fijos ÷ Población de la Región (x 100)	2.46	21	✗
Número de Teléfonos Móviles (En Miles)	1,101.97	5	✓
Número de Teléfonos Móviles ÷ Población de la Región (x 100)	77.84	15	!

Puno

VARIABLES DEL ÍNDICE DE COMPETITIVIDAD REGIONAL DEL PERÚ

PILAR 4: Personas	Valor 2016	Rank 2016	
Educación Escolar			
Porcentaje de Estudiantes de 2do Grado de Primaria que Alcanzaron el Nivel 2 (Estudiantes que Lograron el Aprendizaje del Grado) en Comprensión de Textos Escritos.	50.60	10	!
Porcentaje de Estudiantes de 2do grado de Primaria que Alcanzaron el Nivel 2 (Estudiantes que Lograron el Aprendizaje del Grado) en Pruebas de Matemática	32.80	5	✓
Educación Superior			
Número de Graduados de Universidad Pública y Privada	3,985	6	✓
Número de Graduados de Universidad Pública y Privada ÷ Población de la Región (x 1,000)	2.89	8	!
Número de Titulados de Universidad Pública y Privada ÷ Población de la Región (x 1,000)	2	13	!
Número de Titulados de Universidad Pública y Privada	2,069.00	8	!
Formación Laboral			
Número de Centros de Educación Ocupacional	70	9	!
Número de Centros de Educación Ocupacional ÷ Población de la Región (x 100,000)	4.94	17	!
Número de Centros de Formación Tecnológica	34	10	!
Número de Centros de Formación Tecnológica ÷ Población de la Región (x 100,000)	2.40	20	✗
Logros Educativos			
Año Promedio de Estudios Alcanzado por la Población de 15 y más Años de Edad	9.70	13	!
Porcentaje de Analfabetismo	9.40	19	✗
Salud			
Expectativa de Vida en Años	70.68	23	✗
Porcentaje de Menores de 5 años con Desnutrición Crónica (Patrón de Referencia National Center for Health Statistics)	9.14	10	!
Porcentaje de la Población Afiliada a Algún Seguro de Salud	68.70	21	✗

San Martín

Índice de Competitividad Regional del Perú

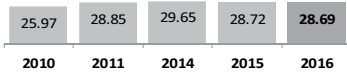

Rank 2016	Región	2010	2011	2014	2015	2016
15	Junín	30.97	31.56	31.10	30.11	29.81
16	Puno	26.98	30.33	31.58	29.97	29.67
17	Ucayali	26.80	28.47	28.45	28.40	28.89
18	San Martín	25.97	28.85	29.65	28.72	28.69
19	Loreto	32.46	32.32	30.42	28.70	28.66
20	Pasco	29.87	29.89	29.13	27.83	27.32
21	Apurímac	20.77	22.53	25.31	26.73	27.09

Pilar	San Martín ICRP 2016	Media Nacional ICRP 2016	Dif. Ptos.	Dif. en %
Economía	17.4	27.2	X -9.80	X -36.04%
Empresas	48.6	44.4	✓ 4.26	✓ 9.59%
Gobierno	34.4	39.5	X -5.11	X -12.94%
Infraestructura	14.0	20.8	X -6.80	X -32.73%
Personas	29.1	41.0	X -11.89	X -29.03%

Resultados por Pilares para San Martín

Desempeño Regional por Factores: San Martín vs. Promedio Nacional del ICRP 2016

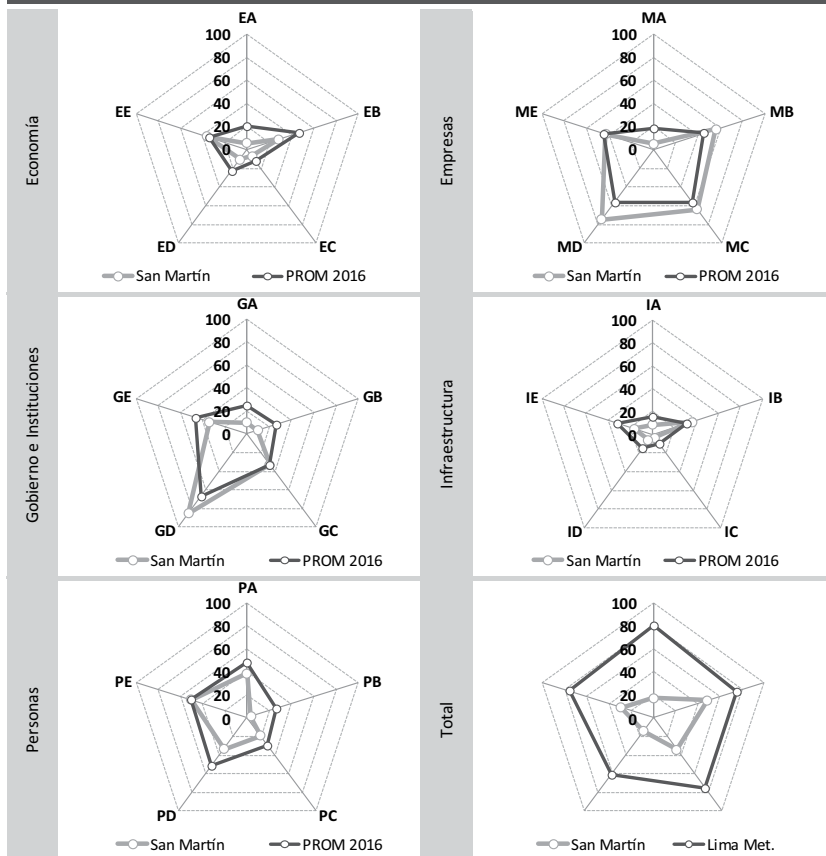

Resultados por Factores para San Martín

Desempeño por Factores ICRP 2016 Rank 2016

Desempeño por Factores	ICRP 2016	Rank 2016
Economía		
EA: Tamaño	5.26	23
EB: Crecimiento	28.34	22
EC: Exportación	6.90	10
ED: Diversificación	10.40	16
EE: Empleo	36.02	9
Empresas		
MA: Productividad	4.79	23
MB: Ambiente de Negocios	56.37	5
MC: Habilidades Gerenciales	63.99	12
MD: Innovación	74.92	7
ME: Generación del Empleo	43.06	17
Gobierno e Instituciones		
GA: Recursos	9.78	20
GB: Autonomía	9.61	20
GC: Gasto	33.05	12
GD: Seguridad	85.48	6
GE: Justicia	34.12	20
Infraestructura		
IA: Energía	8.34	22
IB: Red Vial	35.78	12
IC: Transporte	3.70	19
ID: Turismo	5.55	17
IE: Comunicación	16.51	19
Personas		
PA: Educación Escolar	38.85	17
PB: Educación Superior	3.39	24
PC: Formación Laboral	19.24	21
PD: Logros Educativos	33.32	20
PE: Salud	50.58	12
Total		
Economía	17.38	23
Empresas	48.63	9
Gobierno	34.41	19
Infraestructura	13.98	18
Personas	29.08	20

San Martín

Resultados Comparados por Factores

FACTOR	ICRP 2016		ICRP 2015		ICRP 2014		ICRP 2011		ICRP 2010	
1 Seguridad (Gobierno)	6	85.5 ◀+	5	86.4 ◀+	5	85.7 ◀+	5	85.0 ◀+	6	88.2 ◀+
2 Innovación (Empresas)	7	74.9 ◀+	7	71.5 ◀+	7	71.7 ◀+	10	60.3 ◀+	22	31.3
3 Habilidades Gerenciales (Empresas)	12	64.0 ◀+	13	62.6 ◀+	14	62.4 ◀+	13	54.1 ◀+	15	37.2
4 Ambiente de Negocios (Empresas)	5	56.4 ◀+	6	55.1 ◀+	7	53.2 ◀+	9	44.6 ◀+	17	31.8
5 Salud (Personas)	12	50.6 ◀+	12	49.4 ◀+	10	52.5 ◀+	10	57.5 ◀+	9	57.7 ◀+
6 Generación del Empleo (Empresas)	17	43.1 ◀+	18	41.5 ◀+	16	41.2 ◀+	19	35.5	24	22.6
7 Educación Escolar (Personas)	17	38.9	16	36.2	18	31.0	19	24.4	16	26.0
8 Empleo (Economía)	9	36.0	11	32.6	13	29.5	13	31.0	22	25.2
9 Red Vial (Infraestructura)	12	35.8	12	35.5	12	35.2	15	29.0	14	26.5
10 Justicia (Gobierno)	20	34.1	17	37.6	17	33.3	21	27.0	13	38.8
11 Logros Educativos (Personas)	20	33.3	20	34.5	19	40.6 ◀+	16	49.1 ◀+	15	48.0 ◀+
12 Gasto (Gobierno)	12	33.0	11	33.2	9	44.5 ◀+	2	60.8 ◀+	4	60.3 ◀+
13 Crecimiento (Economía)	22	28.3	19	40.5 ◀+	13	59.8 ◀+	6	60.3 ◀+	5	58.6 ◀+
14 Formación Laboral (Personas)	21	19.2	22	18.5	23	17.3	21	16.5	20	13.6
15 Comunicación (Infraestructura)	19	16.5	19	16.6	19	18.4	18	21.4	17	20.7
16 Diversificación (Economía)	16	10.4	16	9.8	19	7.9 ◀-	19	5.7 ◀-	20	4.7 ◀-
17 Recursos (Gobierno)	20	9.8	20	9.6	23	6.7 ◀-	24	2.6 ◀-	23	2.5 ◀-
18 Autonomía (Gobierno)	20	9.6	22	7.8 ◀-	19	10.1	13	16.4	13	16.1
19 Energía (Infraestructura)	22	8.3	22	8.3	21	8.3 ◀-	20	9.0	20	7.8 ◀-
20 Exportación (Economía)	10	6.9 ◀-	10	5.6 ◀-	15	2.9 ◀-	18	1.9 ◀-	15	1.5 ◀-
21 Turismo (Infraestructura)	17	5.5 ◀-	15	5.8 ◀-	14	5.8 ◀-	14	4.7 ◀-	14	4.6 ◀-
22 Tamaño (Economía)	23	5.3 ◀-	23	6.1 ◀-	21	6.9 ◀-	20	6.6 ◀-	20	6.8 ◀-
23 Productividad (Empresas)	23	4.8 ◀-	22	6.2 ◀-	22	8.0 ◀-	22	7.4 ◀-	20	8.6
24 Transporte (Infraestructura)	19	3.7 ◀-	19	3.6 ◀-	21	3.3 ◀-	21	2.9 ◀-	18	3.8 ◀-
25 Educación Superior (Personas)	24	3.4 ◀-	24	3.4 ◀-	24	5.0 ◀-	22	7.5 ◀-	21	6.1 ◀-

| Promedio
 ■ El 75% superior
 ■ El 75% inferior
 ◀+ Factor > 75% percentil
 ◀- Factor < 25% percentil

San Martín

Variables del Índice de Competitividad Regional del Perú

PILAR 1: Economía	Valor 2016	Rank 2016	
Tamaño			
Producto Bruto Interno Real (Millones de Soles Base 1994)	S/ 3,099.69	16	!
Producto Bruto Interno Real (Soles Base 1994) ÷ Población de la Región	S/ 3,686.64	21	⊗
Crecimiento			
Tasa de Crecimiento Acumulada del Producto Bruto Interno Real 2015/2012 (Soles Base 1994) (x 100)	12.47	13	!
Tasa de Crecimiento Acumulada del Producto Bruto Interno Real Per Cápita 2015/2012 (Soles Base 1994) (x 100)	7.87	15	!
Exportación			
Número de DUAs (Declaración Única de Aduanas)	584	17	!
Peso Neto (Millones de Kilogramos) de las Exportaciones Definitivas no Tradicionales (Partidas con Valor Total Mayor a USD 2,000,000)	25.64	16	!
Valor FOB Millones de USD de las Exportaciones Definitivas no Tradicionales (Partidas con Valor Total Mayor a USD 2,000,000)	USD 53.50	12	!
Valor FOB USD de las Exportaciones Definitivas no Tradicionales (Partidas con Valor Total Mayor a USD 2,000,000) ÷ Producto Bruto Interno Corriente USD (x100)	2.37	13	!
Diversificación			
Número de Países de Destino de las Exportaciones no Tradicionales (Partidas con Valor Total Mayor a USD 2,000,000)	31	14	!
Número de Partidas Arancelarias de las Exportaciones no Tradicionales (Partidas con Valor Total Mayor a USD 2,000,000)	21	20	⊗
Empleo			
Ingreso Promedio Mensual de la PEA Ocupada por Categoría Ocupacional: Asalariado Privado (Soles)	S/ 922.00	21	⊗
Ingreso Promedio Mensual de la PEA Ocupada por Categoría Ocupacional: Empleador (Soles)	S/ 2,733.00	3	✓
Ingreso Promedio Mensual de la PEA Ocupada por Categoría Ocupacional: Independiente (Soles)	S/ 630.00	15	!
Población Económicamente Activa Ocupada (En Miles)	418.86	15	!
Población Económicamente Activa Ocupada ÷ Población en Edad de Trabajar (x 100)	69.09	16	!

San Martín

VARIABLES DEL ÍNDICE DE COMPETITIVIDAD REGIONAL DEL PERÚ

PILAR 2: Empresas	Valor 2016	Rank 2016	
Productividad			
Población Económicamente Activa Ocupada de 14 a más Años	430,787.11	15	!
Producto Bruto Interno Corrientes (Soles) ÷ Población Económicamente Activa Ocupada	S/ 15,495.3	22	⊗
Ambiente de Negocios			
¿En su Región Nacen Empresas Regularmente?	3.30	13	!
¿Es Fácil Sacar Adelante una Empresa en su Región?	3.09	8	!
¿Las Empresas en su Región son Exitosas?	3.20	14	!
Créditos y Depósitos (Soles) ÷ Producto Bruto Interno Corriente (Soles)	0.43	8	!
Número de Empresas con más de 10 Trabajadores	294	15	!
Número de Oficinas de Empresas Bancarias ÷ Población de la Región (x 100,000)	7.97	20	⊗
Habilidades Gerenciales			
¿El Empresario en su Región Planifica a Largo Plazo?	3.33	6	✓
¿El Empresario en su Región Tiene Capacidad de Responder a Cambios que Afectan su Negocio?	2.83	23	⊗
¿El Empresario en su Región Tiene Capacidad para Exportar sus Productos?	3.28	8	!
¿La Calidad de los Gerentes en su Región es Buena?	3.16	11	!
Innovación			
¿El Empresario en su Región se Esfuerza por Crear Permanentemente Nuevos Productos o Servicios?	3.29	5	!
¿En su Región Existen Casos de Empresas / Personas Innovadoras?	3.26	8	!
¿En su Región Existen Productos / Servicios Innovadores?	3.25	8	!
¿Las Empresas en su Región Mejoran Permanentemente sus Técnicas y Procesos?	3.11	10	!
Generación del Empleo			
¿El Nivel Salarial en las Empresas de su Región es Adecuado?	2.59	13	!
¿El Trabajador Independiente Tiene Oportunidades de Trabajo en su Región?	3.03	14	!
¿Las Empresas en su Región Ofrecen Empleo Estable o Fijo?	2.85	7	!
¿Las Empresas en su Región Tienen Puestos Bien Remunerados?	2.30	23	⊗
¿Los Sobrecostos Laborales Limitan la Generación de Empleo en las Empresas de su Región?	3.14	10	!

San Martín

Variables del Índice de Competitividad Regional del Perú

PILAR 3: Gobierno	Valor 2016	Rank 2016
Recursos		
Presupuesto Institucional Modificado (Millones de Soles)	S/ 3,167.68	14 !
Presupuesto Institucional Modificado (Soles) ÷ Población de la Región	S/ 3,767.51	15 !
Autonomía		
Recursos Directamente Recaudados por las Entidades Públicas y Administrados Directamente por Estas (Soles) ÷ Población de la Región	S/ 143.64	21 ✘
Recursos Directamente Recaudados por las Entidades Públicas y Administrados Directamente por Estas (Soles) ÷ Presupuesto Institucional Modificado (Soles) (x 100)	S/ 3.81	18 !
Gasto		
Gasto Ejecutado Devengado (Millones de Soles)	S/ 2,833.67	14 !
Gasto Ejecutado Devengado (Soles) ÷ Presupuesto Institucional Modificado (Soles) (x100)	89.46	7 !
Seguridad		
Denuncias por Comisión de Delitos ÷ Población de la Región (x 1,000)	5.31	6 ✓
Intervenciones por Comisión de Faltas Registradas por la PNP ÷ Población de la Región (x 1,000)	3.64	7 !
Número de Hechos Terroristas Registrados por la DIGIMIN		
Justicia		
Expedientes Resueltos por cada 1,000 Habitantes	34.41	17 !
Número de Expedientes Resueltos por los Órganos Jurisdiccionales del Poder Judicial ÷ Número de Expedientes Ingresados a los Órganos Jurisdiccionales del Poder Judicial (x 100)	83.84	22 ✘
PILAR 4: Infraestructura		
Energía		
Facturación de Energía Eléctrica a Clientes Libres (Miles USD) ÷ Número de Clientes Libres de las Empresas de Energía Eléctrica	S/ 1,116.38	20 ✘
Facturación de Energía Eléctrica a Clientes Regulados (Miles USD) ÷ Número de Clientes Regulados de las Empresas de Energía Eléctrica	S/ 0.24	14 !
Número de Clientes Libres de las Empresas de Energía Eléctrica	1	21 ✘
Número de Clientes Regulados de las Empresas de Energía Eléctrica (En Miles)	175	15 !
Producción de Energía Eléctrica (Gw.H)	62.06	21 ✘

San Martín

Variables del Índice de Competitividad Regional del Perú

Red Vial			
Longitud de la Red Vial Nacional Asfaltada (Kilómetros)	724.09	12	!
Longitud de la Red Vial Nacional Asfaltada (Kilómetros) ÷ Longitud de la Red Vial Nacional Total (Kilómetros)	0.83	9	!
Longitud de la Red Vial Departamental Asfaltada (Kilómetros)	150.18	7	!
Longitud de la Red Vial Departamental Asfaltada (Kilómetros) ÷ Longitud de la Red Vial Departamental Total (Kilómetros)	0.17	12	!
Longitud de la Red Vial Vecinal Asfaltada (Kilómetros)	0.09	23	⊗
Longitud de la Red Vial Vecinal Asfaltada (Kilómetros) ÷ Longitud de la Red Vial Vecinal Total (Kilómetros)	0.00	23	⊗
Transporte			
Carga de Salida Internacional Aeroportuario (Miles de Kilogramos)			
Carga Exportada Según Terminal Portuario (Toneladas Métricas)			
Entrada de Pasajeros de Transporte Terrestre Interprovincial (En Miles)	665.20	21	⊗
Entrada de Pasajeros de Transporte Terrestre Interprovincial ÷ Población de la Región	0.79	25	⊗
Movimiento de Entrada de Pasajeros Nacionales (Aeropuertos / Aeródromos) ÷ Población de la Región	0.38	9	!
Movimiento de Entrada de Pasajeros Nacionales Aeropuertos / Aeródromos (En Miles)	319.89	6	✓
Turismo			
Número de Camas en Albergues	161	4	✓
Número de Camas en Establecimientos No Clasificados	12,444	7	!
Número de Camas en Hoteles de 1 Estrella	215	14	!
Número de Camas En Hoteles de 2 Estrellas	851	13	!
Número de Camas en Hoteles de 3 Estrellas	638	15	!
Número de Camas en Hoteles de 4 Estrellas	49	15	!
Número de Camas en Hoteles de 5 Estrellas			
Comunicación			
Número de Teléfonos Fijos (En Miles)	25.52	16	!
Número de Teléfonos Fijos ÷ Población de la Región (x 100)	3.04	18	!
Número de Teléfonos Móviles (En Miles)	578.57	14	!
Número de Teléfonos Móviles ÷ Población de la Región (x 100)	68.81	21	⊗

San Martín

VARIABLES DEL ÍNDICE DE COMPETITIVIDAD REGIONAL DEL PERÚ

PILAR 4: Personas	Valor 2016	Rank 2016	
Educación Escolar			
Porcentaje de Estudiantes de 2do Grado de Primaria que Alcanzaron el Nivel 2 (Estudiantes que Lograron el Aprendizaje del Grado) en Comprensión de Textos Escritos.	36.70	21	⊗
Porcentaje de Estudiantes de 2do grado de Primaria que Alcanzaron el Nivel 2 (Estudiantes que Lograron el Aprendizaje del Grado) en Pruebas de Matemática	19.80	21	⊗
Educación Superior			
Número de Graduados de Universidad Pública y Privada	476	22	⊗
Número de Graduados de Universidad Pública y Privada ÷ Población de la Región (x 1,000)	0.59	25	⊗
Número de Titulados de Universidad Pública y Privada ÷ Población de la Región (x 1,000)	0	25	⊗
Número de Titulados de Universidad Pública y Privada	294.00	22	⊗
Formación Laboral			
Número de Centros de Educación Ocupacional	24	23	⊗
Número de Centros de Educación Ocupacional ÷ Población de la Región (x 100,000)	2.85	25	⊗
Número de Centros de Formación Tecnológica	25	12	!
Número de Centros de Formación Tecnológica ÷ Población de la Región (x 100,000)	2.97	10	!
Logros Educativos			
Año Promedio de Estudios Alcanzado por la Población de 15 y más Años de Edad	8.50	23	⊗
Porcentaje de Analfabetismo	6.80	15	!
Salud			
Expectativa de Vida en Años	71.68	19	⊗
Porcentaje de Menores de 5 años con Desnutrición Crónica (Patrón de Referencia National Center for Health Statistics)	9.63	11	!
Porcentaje de la Población Afiliada a Algún Seguro de Salud	83.70	5	✓

Tacna

Índice de Competitividad Regional del Perú



Rank 2016	Región	2010	2011	2014	2015	2016
1	Lima Metropolitana			69.97	72.66	73.43
2	Callao		49.07	47.79	50.36	51.90
3	Moquegua	40.05	41.38	43.57	44.37	44.18
4	Tacna	40.77	43.06	44.42	44.21	44.11
5	Arequipa	44.72	45.15	44.42	43.51	43.44
6	Ica	44.52	44.58	41.83	40.79	41.23
7	La Libertad	42.31	40.54	39.37	39.57	39.83

Pilar	Tacna ICRP 2016	Media Nacional ICRP 2016	Dif. Ptos.	Dif. en %
Economía	27.9	27.2	✓ 0.75	! 2.77%
Empresas	57.4	44.4	✓ 12.99	✓ 29.28%
Gobierno	53.4	39.5	✓ 13.84	✓ 35.03%
Infraestructura	22.1	20.8	✓ 1.35	✓ 6.50%
Personas	59.8	41.0	✓ 18.82	✓ 45.94%

Resultados por Pilares para Tacna

Desempeño Regional por Factores: Tacna vs. Promedio Nacional del ICRP 2016

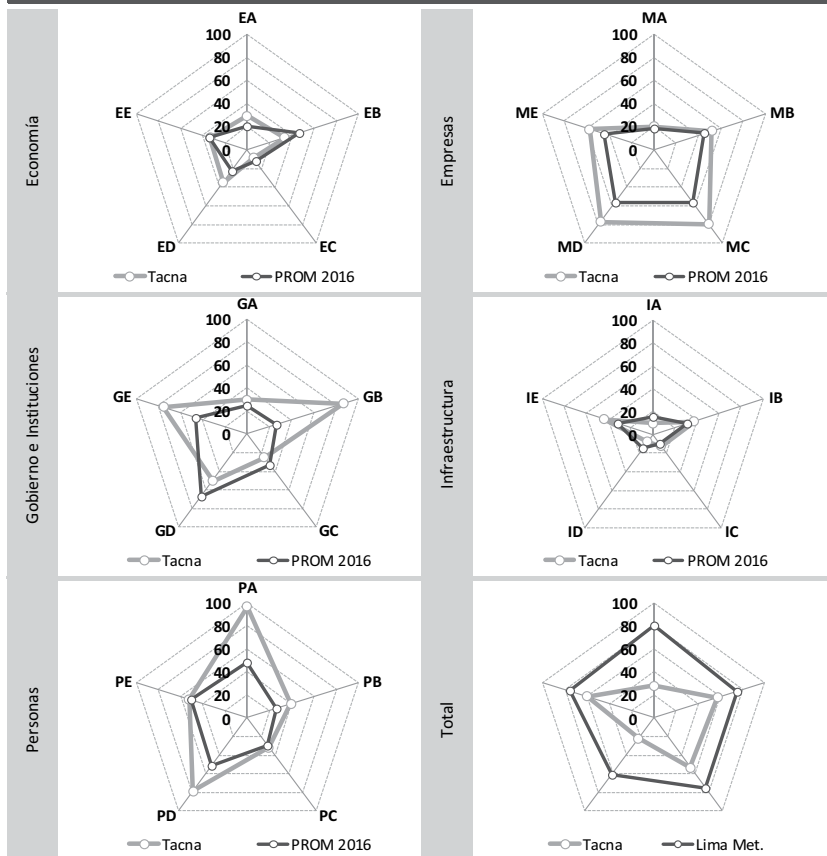

Resultados por Factores para Tacna

Desempeño por Factores ICRP 2016 Rank 2016

Desempeño por Factores	ICRP 2016	Rank 2016
Economía		
EA: Tamaño	29.05	6
EB: Crecimiento	33.28	18
EC: Exportación	8.78	9
ED: Diversificación	35.01	6
EE: Empleo	33.55	13
Empresas		
MA: Productividad	20.18	9
MB: Ambiente de Negocios	52.24	9
MC: Habilidades Gerenciales	79.78	3
MD: Innovación	77.10	4
ME: Generación del Empleo	57.51	5
Gobierno e Instituciones		
GA: Recursos	29.70	10
GB: Autonomía	86.15	2
GC: Gasto	24.92	18
GD: Seguridad	50.34	21
GE: Justicia	75.69	2
Infraestructura		
IA: Energía	9.91	20
IB: Red Vial	37.45	9
IC: Transporte	12.24	6
ID: Turismo	7.40	13
IE: Comunicación	43.64	8
Personas		
PA: Educación Escolar	96.77	2
PB: Educación Superior	39.45	6
PC: Formación Laboral	31.48	11
PD: Logros Educativos	78.74	4
PE: Salud	52.50	11
Total		
Economía	27.93	9
Empresas	57.36	3
Gobierno	53.36	2
Infraestructura	22.13	10
Personas	59.79	4

Tacna

Resultados Comparados por Factores

FACTOR	ICRP 2016		ICRP 2015		ICRP 2014		ICRP 2011		ICRP 2010	
1 Educación Escolar (Personas)	2	97 ◀+	2	95.7 ◀+	1	96.4 ◀+	1	95.5 ◀+	3	89.9 ◀+
2 Autonomía (Gobierno)	2	86.2 ◀+	2	79.1 ◀+	2	72.4 ◀+	2	73.2 ◀+	2	68.8 ◀+
3 Habilidades Gerenciales (Empresas)	3	79.8 ◀+	3	81.5 ◀+	2	82.0 ◀+	4	68.9 ◀+	10	53.9
4 Logros Educativos (Personas)	4	78.7 ◀+	4	79.7 ◀+	3	80.5 ◀+	3	93.0 ◀+	2	94.6 ◀+
5 Innovación (Empresas)	4	77.1 ◀+	4	77.2 ◀+	4	77.9 ◀+	4	69.9 ◀+	11	56.8
6 Justicia (Gobierno)	2	75.7 ◀+	3	69.2 ◀+	5	49.9	15	36.3	14	37.4
7 Generación del Empleo (Empresas)	5	57.5	3	59.9 ◀+	3	59.9 ◀+	7	52.2	14	48.5
8 Salud (Personas)	11	52.5	11	52.5	9	55.3	9	57.8 ◀+	8	61.2 ◀+
9 Ambiente de Negocios (Empresas)	9	52.2	5	56.0	2	60.1 ◀+	4	52.4	8	44.3
10 Seguridad (Gobierno)	21	50.3	20	52.0	18	54.9	18	56.9	19	58.8 ◀+
11 Comunicación (Infraestructura)	8	43.6	8	43.6	5	48.4	4	56.3	3	56.5
12 Educación Superior (Personas)	6	39.5	6	39.5	5	41.6	4	44.9	4	45.9
13 Red Vial (Infraestructura)	9	37.5	11	36.8	8	45.5	5	50.6	7	44.1
14 Diversificación (Economía)	6	35.0	6	35.4	6	34.0	6	30.6	5	29.0 ◀-
15 Empleo (Economía)	13	33.5	17	30.0	19	26.1 ◀-	14	30.3	5	36.3
16 Crecimiento (Economía)	18	33.3	17	44.2	16	56.4	20	37.0	20	17.5 ◀-
17 Formación Laboral (Personas)	11	31.5	10	31.6	12	30.5	11	28.5 ◀-	11	26.2 ◀-
18 Recursos (Gobierno)	10	29.7	6	31.0	5	36.9	3	48.3	3	56.8
19 Tamaño (Economía)	6	29.1	6	30.3	6	32.0	6	30.8	5	29.5
20 Gasto (Gobierno)	18	24.9 ◀-	22	16.9 ◀-	26	3.6 ◀-	25	1.6 ◀-	24	1.7 ◀-
21 Productividad (Empresas)	9	20.2 ◀-	7	24.2 ◀-	5	29.0 ◀-	5	27.2 ◀-	6	25.0 ◀-
22 Transporte (Infraestructura)	6	12.2 ◀-	6	12.0 ◀-	6	11.1 ◀-	6	9.9 ◀-	6	12.0 ◀-
23 Energía (Infraestructura)	20	9.9 ◀-	20	9.9 ◀-	19	9.6 ◀-	16	10.3 ◀-	16	10.4 ◀-
24 Exportación (Economía)	9	8.8 ◀-	9	9.4 ◀-	9	9.4 ◀-	10	8.1 ◀-	8	8.1 ◀-
25 Turismo (Infraestructura)	13	7.4 ◀-	13	7.4 ◀-	11	7.1 ◀-	12	6.1 ◀-	13	6.2 ◀-

Promedio
 El 75% superior
 El 75% inferior
 ◀+ Factor > 75% percentil
◀- Factor < 25% percentil

Tacna

Variables del Índice de Competitividad Regional del Perú

PILAR 1: Economía	Valor 2016	Rank 2016	
Tamaño			
Producto Bruto Interno Real (Millones de Soles Base 1994)	S/ 3,592.86	15	!
Producto Bruto Interno Real (Soles Base 1994) ÷ Población de la Región	S/ 10,510.41	4	✓
Crecimiento			
Tasa de Crecimiento Acumulada del Producto Bruto Interno Real 2015/2012 (Soles Base 1994) (x 100)	29.53	2	✓
Tasa de Crecimiento Acumulada del Producto Bruto Interno Real Per Cápita 2015/2012 (Soles Base 1994) (x 100)	24.64	2	✓
Exportación			
Número de DUAs (Declaración Única de Aduanas)	14,527	7	!
Peso Neto (Millones de Kilogramos) de las Exportaciones Definitivas no Tradicionales (Partidas con Valor Total Mayor a USD 2,000,000)	70.86	11	!
Valor FOB Millones de USD de las Exportaciones Definitivas no Tradicionales (Partidas con Valor Total Mayor a USD 2,000,000)	USD 76.97	10	!
Valor FOB USD de las Exportaciones Definitivas no Tradicionales (Partidas con Valor Total Mayor a USD 2,000,000) ÷ Producto Bruto Interno Corriente USD (x100)	3.44	9	!
Diversificación			
Número de Países de Destino de las Exportaciones no Tradicionales (Partidas con Valor Total Mayor a USD 2,000,000)	38	10	!
Número de Partidas Arancelarias de las Exportaciones no Tradicionales (Partidas con Valor Total Mayor a USD 2,000,000)	176	4	✓
Empleo			
Ingreso Promedio Mensual de la PEA Ocupada por Categoría Ocupacional: Asalariado Privado (Soles)	S/ 1,315.00	7	!
Ingreso Promedio Mensual de la PEA Ocupada por Categoría Ocupacional: Empleador (Soles)	S/ 2,321.00	7	!
Ingreso Promedio Mensual de la PEA Ocupada por Categoría Ocupacional: Independiente (Soles)	S/ 866.00	7	!
Población Económicamente Activa Ocupada (En Miles)	173.26	22	✗
Población Económicamente Activa Ocupada ÷ Población en Edad de Trabajar (x 100)	66.46	21	✗

Tacna

VARIABLES DEL ÍNDICE DE COMPETITIVIDAD REGIONAL DEL PERÚ

PILAR 2: Empresas	Valor 2016	Rank 2016	
Productividad			
Población Económicamente Activa Ocupada de 14 a más Años	178,000.35	22	⊗
Producto Bruto Interno Corrientes (Soles) ÷ Población Económicamente Activa Ocupada	S/ 36,523.1	6	✓
Ambiente de Negocios			
¿En su Región Nacen Empresas Regularmente?	3.39	8	!
¿Es Fácil Sacar Adelante una Empresa en su Región?	3.29	3	✓
¿Las Empresas en su Región son Exitosas?	3.39	5	✓
Créditos y Depósitos (Soles) ÷ Producto Bruto Interno Corriente (Soles)	0.49	4	✓
Número de Empresas con más de 10 Trabajadores	244	17	!
Número de Oficinas de Empresas Bancarias ÷ Población de la Región (x 100,000)	16.67	4	✓
Habilidades Gerenciales			
¿El Empresario en su Región Planifica a Largo Plazo?	3.41	4	✓
¿El Empresario en su Región Tiene Capacidad de Responder a Cambios que Afectan su Negocio?	3.26	7	!
¿El Empresario en su Región Tiene Capacidad para Exportar sus Productos?	3.37	5	✓
¿La Calidad de los Gerentes en su Región es Buena?	3.50	2	✓
Innovación			
¿El Empresario en su Región se Esfuerza por Crear Permanentemente Nuevos Productos o Servicios?	3.20	10	!
¿En su Región Existen Casos de Empresas / Personas Innovadoras?	3.16	16	!
¿En su Región Existen Productos / Servicios Innovadores?	3.28	7	!
¿Las Empresas en su Región Mejoran Permanentemente sus Técnicas y Procesos?	3.43	1	✓
Generación del Empleo			
¿El Nivel Salarial en las Empresas de su Región es Adecuado?	2.60	11	!
¿El Trabajador Independiente Tiene Oportunidades de Trabajo en su Región?	3.28	7	!
¿Las Empresas en su Región Ofrecen Empleo Estable o Fijo?	2.94	6	✓
¿Las Empresas en su Región Tienen Puestos Bien Remunerados?	2.78	4	✓
¿Los Sobrecostos Laborales Limitan la Generación de Empleo en las Empresas de su Región?	3.19	12	!

Tacna

VARIABLES DEL ÍNDICE DE COMPETITIVIDAD REGIONAL DEL PERÚ

PILAR 3: Gobierno	Valor 2016	Rank 2016	
Recursos			
Presupuesto Institucional Modificado (Millones de Soles)	S/ 1,496.14	23	⊗
Presupuesto Institucional Modificado (Soles) ÷ Población de la Región	S/ 4,376.76	13	!
Autonomía			
Recursos Directamente Recaudados por las Entidades Públicas y Administrados Directamente por Estas (Soles) ÷ Población de la Región	S/ 677.97	2	✓
Recursos Directamente Recaudados por las Entidades Públicas y Administrados Directamente por Estas (Soles) ÷ Presupuesto Institucional Modificado (Soles) (x 100)	S/ 15.49	1	✓
Gasto			
Gasto Ejecutado Devengado (Millones de Soles)	S/ 1,245.07	23	⊗
Gasto Ejecutado Devengado (Soles) ÷ Presupuesto Institucional Modificado (Soles) (x100)	83.22	22	⊗
Seguridad			
Denuncias por Comisión de Delitos ÷ Población de la Región (x 1,000)	10.71	19	⊗
Intervenciones por Comisión de Faltas Registradas por la PNP ÷ Población de la Región (x 1,000)	8.53	15	!
Número de Hechos Terroristas Registrados por la DIGIMIN			
Justicia			
Expedientes Resueltos por cada 1,000 Habitantes	77.88	1	✓
Número de Expedientes Resueltos por los Órganos Jurisdiccionales del Poder Judicial ÷ Número de Expedientes Ingresados a los Órganos Jurisdiccionales del Poder Judicial (x 100)	98.64	5	✓
PILAR 4: Infraestructura			
Energía			
Facturación de Energía Eléctrica a Clientes Libres (Miles USD) ÷ Número de Clientes Libres de las Empresas de Energía Eléctrica	S/ 1,639.30	16	!
Facturación de Energía Eléctrica a Clientes Regulados (Miles USD) ÷ Número de Clientes Regulados de las Empresas de Energía Eléctrica	S/ 0.33	12	!
Número de Clientes Libres de las Empresas de Energía Eléctrica	1	21	⊗
Número de Clientes Regulados de las Empresas de Energía Eléctrica (En Miles)	96	19	⊗
Producción de Energía Eléctrica (Gw.H)	131.31	18	!

Tacna

VARIABLES DEL ÍNDICE DE COMPETITIVIDAD REGIONAL DEL PERÚ

Red Vial			
Longitud de la Red Vial Nacional Asfaltada (Kilómetros)	470.86	17	!
Longitud de la Red Vial Nacional Asfaltada (Kilómetros) ÷ Longitud de la Red Vial Nacional Total (Kilómetros)	0.74	11	!
Longitud de la Red Vial Departamental Asfaltada (Kilómetros)	85.00	12	!
Longitud de la Red Vial Departamental Asfaltada (Kilómetros) ÷ Longitud de la Red Vial Departamental Total (Kilómetros)	0.17	11	!
Longitud de la Red Vial Vecinal Asfaltada (Kilómetros)	151.55	5	✓
Longitud de la Red Vial Vecinal Asfaltada (Kilómetros) ÷ Longitud de la Red Vial Vecinal Total (Kilómetros)	0.11	2	✓
Transporte			
Carga de Salida Internacional Aeroportuario (Miles de Kilogramos)			
Carga Exportada Según Terminal Portuario (Toneladas Métricas)			
Entrada de Pasajeros de Transporte Terrestre Interprovincial (En Miles)	2,568.40	12	!
Entrada de Pasajeros de Transporte Terrestre Interprovincial ÷ Población de la Región	7.51	2	✓
Movimiento de Entrada de Pasajeros Nacionales (Aeropuertos / Aeródromos) ÷ Población de la Región	0.56	5	✓
Movimiento de Entrada de Pasajeros Nacionales Aeropuertos / Aeródromos (En Miles)	190.61	11	!
Turismo			
Número de Camas en Albergues			
Número de Camas en Establecimientos No Clasificados	6,929	16	!
Número de Camas en Hoteles de 1 Estrella	389	11	!
Número de Camas En Hoteles de 2 Estrellas	2,413	8	!
Número de Camas en Hoteles de 3 Estrellas	1,004	12	!
Número de Camas en Hoteles de 4 Estrellas			
Número de Camas en Hoteles de 5 Estrellas			
Comunicación			
Número de Teléfonos Fijos (En Miles)	28.01	15	!
Número de Teléfonos Fijos ÷ Población de la Región (x 100)	8.19	7	!
Número de Teléfonos Móviles (En Miles)	352.15	18	!
Número de Teléfonos Móviles ÷ Población de la Región (x 100)	103.02	6	✓

Tacna

VARIABLES DEL ÍNDICE DE COMPETITIVIDAD REGIONAL DEL PERÚ

PILAR 4: Personas	Valor 2016	Rank 2016	
Educación Escolar			
Porcentaje de Estudiantes de 2do Grado de Primaria que Alcanzaron el Nivel 2 (Estudiantes que Lograron el Aprendizaje del Grado) en Comprensión de Textos Escritos.	78.10	1	✓
Porcentaje de Estudiantes de 2do grado de Primaria que Alcanzaron el Nivel 2 (Estudiantes que Lograron el Aprendizaje del Grado) en Pruebas de Matemática	53.50	1	✓
Educación Superior			
Número de Graduados de Universidad Pública y Privada	1,312	14	!
Número de Graduados de Universidad Pública y Privada ÷ Población de la Región (x 1,000)	3.99	5	✓
Número de Titulados de Universidad Pública y Privada ÷ Población de la Región (x 1,000)	3	5	✓
Número de Titulados de Universidad Pública y Privada	961.00	13	!
Formación Laboral			
Número de Centros de Educación Ocupacional	33	16	!
Número de Centros de Educación Ocupacional ÷ Población de la Región (x 100,000)	9.65	6	!
Número de Centros de Formación Tecnológica	11	20	✗
Número de Centros de Formación Tecnológica ÷ Población de la Región (x 100,000)	3.22	7	!
Logros Educativos			
Año Promedio de Estudios Alcanzado por la Población de 15 y más Años de Edad	10.60	5	✓
Porcentaje de Analfabetismo	3.90	6	✓
Salud			
Expectativa de Vida en Años	74.49	8	!
Porcentaje de Menores de 5 años con Desnutrición Crónica (Patrón de Referencia National Center for Health Statistics)	1.93	1	✓
Porcentaje de la Población Afiliada a Algún Seguro de Salud	55.10	26	✗

Tumbes

Índice de Competitividad Regional del Perú

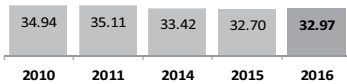

Rank 2016	Región	2010	2011	2014	2015	2016
9	Lambayeque	41.11	39.35	36.79	35.64	35.72
10	Piura	36.13	35.60	34.72	34.91	35.34
11	Cusco	32.61	33.58	34.75	34.96	35.06
12	Tumbes	34.94	35.11	33.42	32.70	32.97
13	Ancash	32.41	32.55	32.70	32.17	31.95
14	Madre de Dios	32.33	33.80	33.55	31.93	31.34
15	Junín	30.97	31.56	31.10	30.11	29.81

Pilar	Tumbes ICRP 2016	Media Nacional ICRP 2016	Dif. Ptos.	Dif. en %
Economía	25.8	27.2	X -1.36	X -5.00%
Empresas	36.8	44.4	X -7.61	X -17.15%
Gobierno	38.5	39.5	X -1.06	X -2.67%
Infraestructura	20.8	20.8	✓ 0.07	X 0.33%
Personas	42.9	41.0	✓ 1.97	! 4.82%

Resultados por Pilares para Tumbes

Desempeño Regional por Factores: Tumbes vs. Promedio Nacional del ICRP 2016

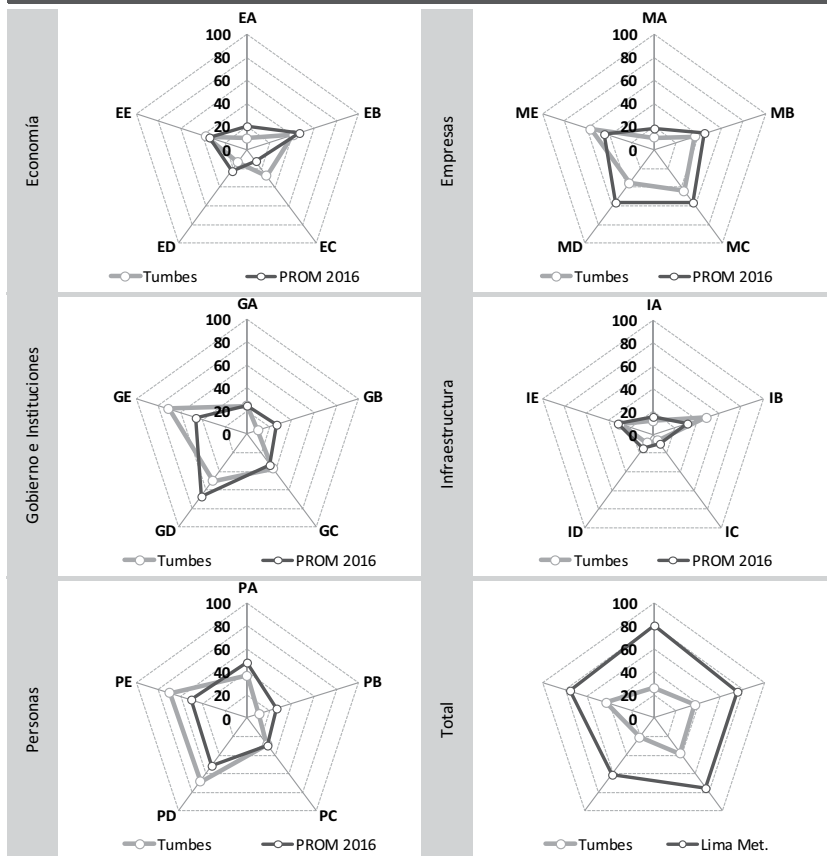

Resultados por Factores para Tumbes

Desempeño por Factores ICRP 2016 Rank 2016

Desempeño por Factores	ICRP 2016	Rank 2016
Economía		
EA: Tamaño	9.65	17
EB: Crecimiento	41.12	13
EC: Exportación	27.91	4
ED: Diversificación	13.43	13
EE: Empleo	37.02	8
Empresas		
MA: Productividad	10.56	18
MB: Ambiente de Negocios	36.63	19
MC: Habilidades Gerenciales	44.11	20
MD: Innovación	35.69	21
ME: Generación del Empleo	56.81	6
Gobierno e Instituciones		
GA: Recursos	24.66	12
GB: Autonomía	9.33	21
GC: Gasto	36.97	9
GD: Seguridad	50.31	22
GE: Justicia	71.05	3
Infraestructura		
IA: Energía	11.68	15
IB: Red Vial	48.17	5
IC: Transporte	6.40	14
ID: Turismo	8.63	12
IE: Comunicación	29.35	12
Personas		
PA: Educación Escolar	36.80	18
PB: Educación Superior	10.66	20
PC: Formación Laboral	28.76	14
PD: Logros Educativos	68.73	7
PE: Salud	69.75	5
Total		
Economía	25.82	11
Empresas	36.76	21
Gobierno	38.46	12
Infraestructura	20.85	12
Personas	42.94	11

Tumbes

Resultados Comparados por Factores

FACTOR	ICRP 2016		ICRP 2015		ICRP 2014		ICRP 2011		ICRP 2010	
1 Justicia (Gobierno)	3	71.0 ◀+	6	59.0 ◀+	6	49.8 ◀+	3	64.6 ◀+	2	66.7 ◀+
2 Salud (Personas)	5	69.8 ◀+	5	68.4 ◀+	6	64.2 ◀+	6	61.3 ◀+	4	66.5 ◀+
3 Logros Educativos (Personas)	7	68.7 ◀+	7	67.7 ◀+	8	66.5 ◀+	8	74.7 ◀+	7	75.0 ◀+
4 Generación del Empleo (Empresas)	6	56.8 ◀+	5	57.7 ◀+	5	56.5 ◀+	5	52.8 ◀+	6	52.8 ◀+
5 Seguridad (Gobierno)	22	50.3 ◀+	23	47.2 ◀+	23	46.0 ◀+	19	56.5 ◀+	17	64.2 ◀+
6 Red Vial (Infraestructura)	5	48.2 ◀+	6	47.9 ◀+	5	48.4 ◀+	8	47.3 ◀+	5	46.9 ◀+
7 Habilidades Gerenciales (Empresas)	20	44.1	20	44.2 ◀+	20	44.8 ◀+	14	53.5 ◀+	4	65.7 ◀+
8 Crecimiento (Economía)	13	41.1	10	53.7 ◀+	6	68.5 ◀+	11	54.4 ◀+	11	42.5
9 Empleo (Economía)	8	37.0	9	33.5	12	30.3	11	32.0	20	25.7
10 Gasto (Gobierno)	9	37.0	10	37.2	13	38.2	17	39.8	14	41.0
11 Educación Escolar (Personas)	18	36.8	17	34.5	14	40.5	10	47.5 ◀+	13	43.2
12 Ambiente de Negocios (Empresas)	19	36.6	19	38.8	19	40.9	16	39.3	11	39.1
13 Innovación (Empresas)	21	35.7	21	40.6	20	47.7 ◀+	18	50.9 ◀+	13	56.3 ◀+
14 Comunicación (Infraestructura)	12	29.3	12	29.0	12	31.8	9	37.8	8	38.3
15 Formación Laboral (Personas)	14	28.8	14	27.8	14	26.8	13	27.2	13	23.9
16 Exportación (Economía)	4	27.9	4	28.7	4	30.6	5	24.3	6	12.8
17 Recursos (Gobierno)	12	24.7	12	23.0	11	20.6	8	19.3	8	17.0
18 Diversificación (Economía)	13	13.4	15	12.2	15	10.8 ◀-	13	10.9 ◀-	12	9.1 ◀-
19 Energía (Infraestructura)	15	11.7	15	11.7	14	10.8 ◀-	15	10.5 ◀-	14	11.0 ◀-
20 Educación Superior (Personas)	20	10.7 ◀-	20	10.7 ◀-	18	12.7	16	15.8	16	14.9
21 Productividad (Empresas)	18	10.6 ◀-	18	10.7 ◀-	19	10.2 ◀-	19	9.1 ◀-	18	10.4 ◀-
22 Tamaño (Economía)	17	9.6 ◀-	17	10.4 ◀-	17	11.1 ◀-	16	10.4 ◀-	17	10.1 ◀-
23 Autonomía (Gobierno)	21	9.3 ◀-	20	8.6 ◀-	14	15.7	9	28.2	8	30.5
24 Turismo (Infraestructura)	12	8.6 ◀-	12	7.8 ◀-	15	5.2 ◀-	22	2.5 ◀-	22	1.7 ◀-
25 Transporte (Infraestructura)	14	6.4 ◀-	14	6.4 ◀-	13	6.9 ◀-	10	7.0 ◀-	10	7.8 ◀-

| Promedio
 ◻ El 75% superior
 ◼ El 75% inferior
 ◀+ Factor > 75% percentil
 ◀- Factor < 25% percentil

Tumbes

Variables del Índice de Competitividad Regional del Perú

PILAR 1: Economía	Valor 2016	Rank 2016	
Tamaño			
Producto Bruto Interno Real (Millones de Soles Base 1994)	S/ 1,067.60	25	⊗
Producto Bruto Interno Real (Soles Base 1994) ÷ Población de la Región	S/ 4,491.67	17	!
Crecimiento			
Tasa de Crecimiento Acumulada del Producto Bruto Interno Real 2015/2012 (Soles Base 1994) (x 100)	5.99	22	⊗
Tasa de Crecimiento Acumulada del Producto Bruto Interno Real Per Cápita 2015/2012 (Soles Base 1994) (x 100)	1.78	23	⊗
Exportación			
Número de DUAs (Declaración Única de Aduanas)	2,152	11	!
Peso Neto (Millones de Kilogramos) de las Exportaciones Definitivas no Tradicionales (Partidas con Valor Total Mayor a USD 2,000,000)	40.03	13	!
Valor FOB Millones de USD de las Exportaciones Definitivas no Tradicionales (Partidas con Valor Total Mayor a USD 2,000,000)	USD 126.30	9	!
Valor FOB USD de las Exportaciones Definitivas no Tradicionales (Partidas con Valor Total Mayor a USD 2,000,000) ÷ Producto Bruto Interno Corriente USD (x100)	12.67	3	✓
Diversificación			
Número de Países de Destino de las Exportaciones no Tradicionales (Partidas con Valor Total Mayor a USD 2,000,000)	25	17	!
Número de Partidas Arancelarias de las Exportaciones no Tradicionales (Partidas con Valor Total Mayor a USD 2,000,000)	40	15	!
Empleo			
Ingreso Promedio Mensual de la PEA Ocupada por Categoría Ocupacional: Asalariado Privado (Soles)	S/ 1,217.00	9	!
Ingreso Promedio Mensual de la PEA Ocupada por Categoría Ocupacional: Empleador (Soles)	S/ 2,425.00	6	✓
Ingreso Promedio Mensual de la PEA Ocupada por Categoría Ocupacional: Independiente (Soles)	S/ 874.00	6	✓
Población Económicamente Activa Ocupada (En Miles)	124.70	24	⊗
Población Económicamente Activa Ocupada ÷ Población en Edad de Trabajar (x 100)	69.08	17	!

Tumbes

VARIABLES DEL ÍNDICE DE COMPETITIVIDAD REGIONAL DEL PERÚ

PILAR 2: Empresas	Valor 2016	Rank 2016	
Productividad			
Población Económicamente Activa Ocupada de 14 a más Años	125,053.29	24	⊗
Producto Bruto Interno Corrientes (Soles) ÷ Población Económicamente Activa Ocupada	S/ 25,513.4	14	!
Ambiente de Negocios			
¿En su Región Nacen Empresas Regularmente?	3.16	19	⊗
¿Es Fácil Sacar Adelante una Empresa en su Región?	3.08	10	!
¿Las Empresas en su Región son Exitosas?	2.86	24	⊗
Créditos y Depósitos (Soles) ÷ Producto Bruto Interno Corriente (Soles)	0.33	16	!
Número de Empresas con más de 10 Trabajadores	109	21	⊗
Número de Oficinas de Empresas Bancarias ÷ Población de la Región (x 100,000)	12.62	9	!
Habilidades Gerenciales			
¿El Empresario en su Región Planifica a Largo Plazo?	2.90	18	!
¿El Empresario en su Región Tiene Capacidad de Responder a Cambios que Afectan su Negocio?	3.12	11	!
¿El Empresario en su Región Tiene Capacidad para Exportar sus Productos?	3.04	18	!
¿La Calidad de los Gerentes en su Región es Buena?	2.35	26	⊗
Innovación			
¿El Empresario en su Región se Esfuerza por Crear Permanentemente Nuevos Productos o Servicios?	3.19	13	!
¿En su Región Existen Casos de Empresas / Personas Innovadoras?	2.77	24	⊗
¿En su Región Existen Productos / Servicios Innovadores?	2.64	22	⊗
¿Las Empresas en su Región Mejoran Permanentemente sus Técnicas y Procesos?	3.06	14	!
Generación del Empleo			
¿El Nivel Salarial en las Empresas de su Región es Adecuado?	2.91	4	✓
¿El Trabajador Independiente Tiene Oportunidades de Trabajo en su Región?	2.39	26	⊗
¿Las Empresas en su Región Ofrecen Empleo Estable o Fijo?	2.51	19	⊗
¿Las Empresas en su Región Tienen Puestos Bien Remunerados?	2.56	9	!
¿Los Sobrecostos Laborales Limitan la Generación de Empleo en las Empresas de su Región?	2.33	1	✓

Tumbes

VARIABLES DEL ÍNDICE DE COMPETITIVIDAD REGIONAL DEL PERÚ

PILAR 3: Gobierno	Valor 2016	Rank 2016
Recursos		
Presupuesto Institucional Modificado (Millones de Soles)	S/ 1,154.10	25
Presupuesto Institucional Modificado (Soles) ÷ Población de la Región	S/ 4,855.57	12
Autonomía		
Recursos Directamente Recaudados por las Entidades Públicas y Administrados Directamente por Estas (Soles) ÷ Población de la Región	S/ 183.21	16
Recursos Directamente Recaudados por las Entidades Públicas y Administrados Directamente por Estas (Soles) ÷ Presupuesto Institucional Modificado (Soles) (x 100)	S/ 3.77	19
Gasto		
Gasto Ejecutado Devengado (Millones de Soles)	S/ 997.85	24
Gasto Ejecutado Devengado (Soles) ÷ Presupuesto Institucional Modificado (Soles) (x100)	86.46	14
Seguridad		
Denuncias por Comisión de Delitos ÷ Población de la Región (x 1,000)	17.58	26
Intervenciones por Comisión de Faltas Registradas por la PNP ÷ Población de la Región (x 1,000)	9.62	16
Número de Hechos Terroristas Registrados por la DIGIMIN		
Justicia		
Expedientes Resueltos por cada 1,000 Habitantes	51.31	5
Número de Expedientes Resueltos por los Órganos Jurisdiccionales del Poder Judicial ÷ Número de Expedientes Ingresados a los Órganos Jurisdiccionales del Poder Judicial (x 100)	98.25	6
PILAR 4: Infraestructura		
Energía		
Facturación de Energía Eléctrica a Clientes Libres (Miles USD) ÷ Número de Clientes Libres de las Empresas de Energía Eléctrica	S/ 301.19	23
Facturación de Energía Eléctrica a Clientes Regulados (Miles USD) ÷ Número de Clientes Regulados de las Empresas de Energía Eléctrica	S/ 0.47	5
Número de Clientes Libres de las Empresas de Energía Eléctrica	2	19
Número de Clientes Regulados de las Empresas de Energía Eléctrica (En Miles)	51	25
Producción de Energía Eléctrica (Gw.H)	15.14	25

Tumbes

Variables del Índice de Competitividad Regional del Perú

Red Vial			
Longitud de la Red Vial Nacional Asfaltada (Kilómetros)	138.15	24	✘
Longitud de la Red Vial Nacional Asfaltada (Kilómetros) ÷ Longitud de la Red Vial Nacional Total (Kilómetros)	1.00	1	✔
Longitud de la Red Vial Departamental Asfaltada (Kilómetros)	69.51	14	!
Longitud de la Red Vial Departamental Asfaltada (Kilómetros) ÷ Longitud de la Red Vial Departamental Total (Kilómetros)	0.24	8	!
Longitud de la Red Vial Vecinal Asfaltada (Kilómetros)	9.33	18	!
Longitud de la Red Vial Vecinal Asfaltada (Kilómetros) ÷ Longitud de la Red Vial Vecinal Total (Kilómetros)	0.02	11	!
Transporte			
Carga de Salida Internacional Aeroportuario (Miles de Kilogramos)			
Carga Exportada Según Terminal Portuario (Toneladas Métricas)			
Entrada de Pasajeros de Transporte Terrestre Interprovincial (En Miles)	861.40	20	✘
Entrada de Pasajeros de Transporte Terrestre Interprovincial ÷ Población de la Región	3.62	9	!
Movimiento de Entrada de Pasajeros Nacionales (Aeropuertos / Aeródromos) ÷ Población de la Región	0.40	8	!
Movimiento de Entrada de Pasajeros Nacionales Aeropuertos / Aeródromos (En Miles)	94.83	14	!
Turismo			
Número de Camas en Albergues			
Número de Camas en Establecimientos No Clasificados	3,834	24	✘
Número de Camas en Hoteles de 1 Estrella			
Número de Camas En Hoteles de 2 Estrellas	438	20	✘
Número de Camas en Hoteles de 3 Estrellas	511	17	!
Número de Camas en Hoteles de 4 Estrellas	1,395	3	✔
Número de Camas en Hoteles de 5 Estrellas			
Comunicación			
Número de Teléfonos Fijos (En Miles)	12.37	21	✘
Número de Teléfonos Fijos ÷ Población de la Región (x 100)	5.20	12	!
Número de Teléfonos Móviles (En Miles)	188.00	25	✘
Número de Teléfonos Móviles ÷ Población de la Región (x 100)	79.10	12	!

Tumbes

VARIABLES DEL ÍNDICE DE COMPETITIVIDAD REGIONAL DEL PERÚ

PILAR 4: Personas	Valor 2016	Rank 2016	
Educación Escolar			
Porcentaje de Estudiantes de 2do Grado de Primaria que Alcanzaron el Nivel 2 (Estudiantes que Lograron el Aprendizaje del Grado) en Comprensión de Textos Escritos.	43.30	15	!
Porcentaje de Estudiantes de 2do grado de Primaria que Alcanzaron el Nivel 2 (Estudiantes que Lograron el Aprendizaje del Grado) en Pruebas de Matemática	21.90	19	⊗
Educación Superior			
Número de Graduados de Universidad Pública y Privada	261	24	⊗
Número de Graduados de Universidad Pública y Privada ÷ Población de la Región (x 1,000)	1.14	21	⊗
Número de Titulados de Universidad Pública y Privada ÷ Población de la Región (x 1,000)	1	15	!
Número de Titulados de Universidad Pública y Privada	231.00	24	⊗
Formación Laboral			
Número de Centros de Educación Ocupacional	30	19	⊗
Número de Centros de Educación Ocupacional ÷ Población de la Región (x 100,000)	12.62	3	✓
Número de Centros de Formación Tecnológica	4	25	⊗
Número de Centros de Formación Tecnológica ÷ Población de la Región (x 100,000)	1.68	25	⊗
Logros Educativos			
Año Promedio de Estudios Alcanzado por la Población de 15 y más Años de Edad	9.90	9	!
Porcentaje de Analfabetismo	3.00	4	✓
Salud			
Expectativa de Vida en Años	74.33	9	!
Porcentaje de Menores de 5 años con Desnutrición Crónica (Patrón de Referencia National Center for Health Statistics)	6.53	8	!
Porcentaje de la Población Afiliada a Algún Seguro de Salud	81.10	7	!

Ucayali

Índice de Competitividad Regional del Perú

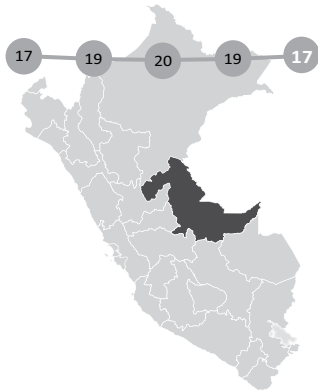

Rank 2016	Región	2010	2011	2014	2015	2016
14	Madre de Dios	32.33	33.80	33.55	31.93	31.34
15	Junín	30.97	31.56	31.10	30.11	29.81
16	Puno	26.98	30.33	31.58	29.97	29.67
17	Ucayali	26.80	28.47	28.45	28.40	28.89
18	San Martín	25.97	28.85	29.65	28.72	28.69
19	Loreto	32.46	32.32	30.42	28.70	28.66
20	Pasco	29.87	29.89	29.13	27.83	27.32

Pilar	Ucayali ICRP 2016	Media Nacional ICRP 2016		Dif. Ptos.		Dif. en %
Economía	20.2	27.2	✗	-6.94	✗	-25.55%
Empresas	44.9	44.4	✓	0.51	!	1.15%
Gobierno	44.0	39.5	✓	4.46	✓	11.28%
Infraestructura	12.7	20.8	✗	-8.04	✗	-38.69%
Personas	22.6	41.0	✗	-18.34	✗	-44.77%

Resultados por Pilares para Ucayali

Desempeño Regional por Factores: Ucayali vs. Promedio Nacional del ICRP 2016

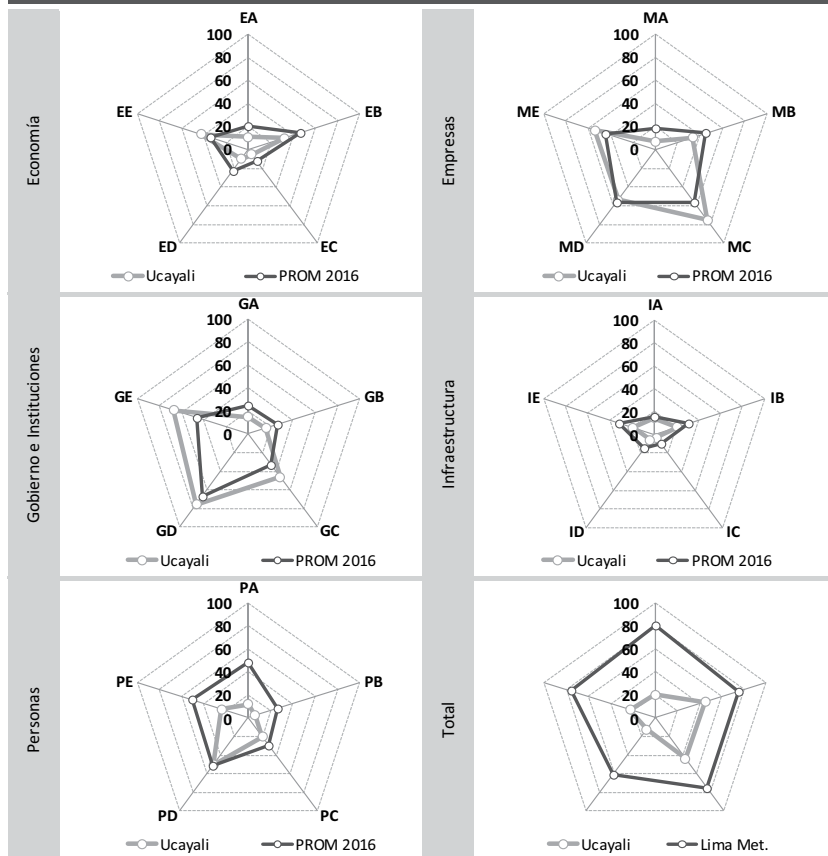

Resultados por Factores para Ucayali

Desempeño por Factores ICRP 2016 Rank 2016

Desempeño por Factores	ICRP 2016	Rank 2016
Economía		
EA: Tamaño	10.71	16
EB: Crecimiento	32.64	19
EC: Exportación	5.00	12
ED: Diversificación	10.19	17
EE: Empleo	42.65	4
Empresas		
MA: Productividad	7.05	21
MB: Ambiente de Negocios	33.78	22
MC: Habilidades Gerenciales	75.65	4
MD: Innovación	53.79	18
ME: Generación del Empleo	54.14	9
Gobierno e Instituciones		
GA: Recursos	14.89	16
GB: Autonomía	15.54	14
GC: Gasto	46.15	4
GD: Seguridad	75.82	10
GE: Justicia	67.49	6
Infraestructura		
IA: Energía	14.57	11
IB: Red Vial	21.11	20
IC: Transporte	3.57	21
ID: Turismo	5.66	16
IE: Comunicación	18.79	17
Personas		
PA: Educación Escolar	11.81	25
PB: Educación Superior	6.08	22
PC: Formación Laboral	20.20	19
PD: Logros Educativos	50.70	15
PE: Salud	24.36	26
Total		
Economía	20.24	19
Empresas	44.88	13
Gobierno	43.98	6
Infraestructura	12.74	19
Personas	22.63	25

Ucayali

Resultados Comparados por Factores

FACTOR	ICRP 2016		ICRP 2015		ICRP 2014		ICRP 2011		ICRP 2010	
1 Seguridad (Gobierno)	10	75.8 ◀+	8	77.5 ◀+	8	76.9 ◀+	12	74.7 ◀+	11	78.6 ◀+
2 Habilidades Gerenciales (Empresas)	4	75.6 ◀+	4	74.3 ◀+	4	72.9 ◀+	11	58.7 ◀+	16	36.2
3 Justicia (Gobierno)	6	67.5 ◀+	10	52.7 ◀+	21	27.7	20	27.6	19	33.7
4 Generación del Empleo (Empresas)	9	54.1 ◀+	11	52.8 ◀+	9	51.4 ◀+	6	52.3 ◀+	7	52.0 ◀+
5 Innovación (Empresas)	18	53.8 ◀+	18	52.5 ◀+	18	52.3 ◀+	17	51.5 ◀+	17	46.3 ◀+
6 Logros Educativos (Personas)	15	50.7 ◀+	14	51.5 ◀+	13	54.0 ◀+	10	61.9 ◀+	9	65.9 ◀+
7 Gasto (Gobierno)	4	46.2	7	43.5	7	45.5	9	50.3 ◀+	12	44.2
8 Empleo (Economía)	4	42.6	5	39.3	6	35.1	6	38.2	6	36.0
9 Ambiente de Negocios (Empresas)	22	33.8	22	32.5	22	31.2	19	34.5	12	38.3
10 Crecimiento (Economía)	19	32.6	20	38.9	20	45.9	21	35.5	17	25.2
11 Salud (Personas)	26	24.4	26	28.4	22	38.7	19	44.9	18	47.6 ◀+
12 Red Vial (Infraestructura)	20	21.1	19	21.9	15	30.9	12	33.9	15	21.7
13 Formación Laboral (Personas)	19	20.2	19	19.8	19	19.0	17	18.3	15	15.4
14 Comunicación (Infraestructura)	17	18.8	17	18.9	17	22.4	15	28.4	14	29.1
15 Autonomía (Gobierno)	14	15.5	14	15.0	16	11.1	18	7.8 ◀-	15	11.2
16 Recursos (Gobierno)	16	14.9	17	13.3	19	9.8 ◀-	15	8.7 ◀-	15	9.5 ◀-
17 Energía (Infraestructura)	11	14.6	11	14.6	9	15.1	7	17.3	5	16.6
18 Educación Escolar (Personas)	25	11.8	25	12.3	24	16.8	22	14.4	20	11.9
19 Tamaño (Economía)	16	10.7	16	11.5	16	12.2	15	11.7	14	12.0
20 Diversificación (Economía)	17	10.2 ◀-	17	9.8 ◀-	16	9.6 ◀-	16	9.0 ◀-	16	6.8 ◀-
21 Productividad (Empresas)	21	7.1 ◀-	21	8.5 ◀-	20	10.1 ◀-	18	9.5 ◀-	17	11.0
22 Educación Superior (Personas)	22	6.1 ◀-	22	6.1 ◀-	22	7.1 ◀-	21	8.5 ◀-	18	9.4 ◀-
23 Turismo (Infraestructura)	16	5.7 ◀-	18	5.2 ◀-	20	4.6 ◀-	19	3.6 ◀-	20	2.1 ◀-
24 Exportación (Economía)	12	5.0 ◀-	11	5.5 ◀-	11	7.1 ◀-	11	6.7 ◀-	11	3.8 ◀-
25 Transporte (Infraestructura)	21	3.6 ◀-	20	3.6 ◀-	19	3.6 ◀-	18	3.7 ◀-	13	5.7 ◀-

Promedio
 El 75% superior
 El 75% inferior
 ◀+ Factor > 75% percentil
◀- Factor < 25% percentil

Ucayali

Variables del Índice de Competitividad Regional del Perú

PILAR 1: Economía	Valor 2016	Rank 2016	
Tamaño			
Producto Bruto Interno Real (Millones de Soles Base 1994)	S/ 2,395.18	20	⊗
Producto Bruto Interno Real (Soles Base 1994) ÷ Población de la Región	S/ 4,833.76	16	!
Crecimiento			
Tasa de Crecimiento Acumulada del Producto Bruto Interno Real 2015/2012 (Soles Base 1994) (x 100)	9.45	18	!
Tasa de Crecimiento Acumulada del Producto Bruto Interno Real Per Cápita 2015/2012 (Soles Base 1994) (x 100)	5.50	19	⊗
Exportación			
Número de DUAs (Declaración Única de Aduanas)	1,708	13	!
Peso Neto (Millones de Kilogramos) de las Exportaciones Definitivas no Tradicionales (Partidas con Valor Total Mayor a USD 2,000,000)	31.54	15	!
Valor FOB Millones de USD de las Exportaciones Definitivas no Tradicionales (Partidas con Valor Total Mayor a USD 2,000,000)	USD 32.64	16	!
Valor FOB USD de las Exportaciones Definitivas no Tradicionales (Partidas con Valor Total Mayor a USD 2,000,000) ÷ Producto Bruto Interno Corriente USD (x100)	1.91	14	!
Diversificación			
Número de Países de Destino de las Exportaciones no Tradicionales (Partidas con Valor Total Mayor a USD 2,000,000)	27	16	!
Número de Partidas Arancelarias de las Exportaciones no Tradicionales (Partidas con Valor Total Mayor a USD 2,000,000)	28	18	!
Empleo			
Ingreso Promedio Mensual de la PEA Ocupada por Categoría Ocupacional: Asalariado Privado (Soles)	S/ 1,053.00	17	!
Ingreso Promedio Mensual de la PEA Ocupada por Categoría Ocupacional: Empleador (Soles)	S/ 1,884.00	15	!
Ingreso Promedio Mensual de la PEA Ocupada por Categoría Ocupacional: Independiente (Soles)	S/ 736.00	12	!
Población Económicamente Activa Ocupada (En Miles)	267.22	18	!
Población Económicamente Activa Ocupada ÷ Población en Edad de Trabajar (x 100)	75.20	8	!

Ucayali

VARIABLES DEL ÍNDICE DE COMPETITIVIDAD REGIONAL DEL PERÚ

PILAR 2: Empresas	Valor 2016	Rank 2016	
Productividad			
Población Económicamente Activa Ocupada de 14 a más Años	271,647.10	18	!
Producto Bruto Interno Corrientes (Soles) ÷ Población Económicamente Activa Ocupada	S/ 18,478.4	18	!
Ambiente de Negocios			
¿En su Región Nacen Empresas Regularmente?	2.88	26	⊗
¿Es Fácil Sacar Adelante una Empresa en su Región?	2.45	23	⊗
¿Las Empresas en su Región son Exitosas?	3.37	9	!
Créditos y Depósitos (Soles) ÷ Producto Bruto Interno Corriente (Soles)	0.38	10	!
Número de Empresas con más de 10 Trabajadores	295	14	!
Número de Oficinas de Empresas Bancarias ÷ Población de la Región (x 100,000)	8.88	18	!
Habilidades Gerenciales			
¿El Empresario en su Región Planifica a Largo Plazo?	3.43	3	✓
¿El Empresario en su Región Tiene Capacidad de Responder a Cambios que Afectan su Negocio?	3.25	8	!
¿El Empresario en su Región Tiene Capacidad para Exportar sus Productos?	3.12	14	!
¿La Calidad de los Gerentes en su Región es Buena?	3.30	7	!
Innovación			
¿El Empresario en su Región se Esfuerza por Crear Permanentemente Nuevos Productos o Servicios?	3.14	14	!
¿En su Región Existen Casos de Empresas / Personas Innovadoras?	3.08	17	!
¿En su Región Existen Productos / Servicios Innovadores?	2.92	19	⊗
¿Las Empresas en su Región Mejoran Permanentemente sus Técnicas y Procesos?	3.01	16	!
Generación del Empleo			
¿El Nivel Salarial en las Empresas de su Región es Adecuado?	2.99	2	✓
¿El Trabajador Independiente Tiene Oportunidades de Trabajo en su Región?	2.56	22	⊗
¿Las Empresas en su Región Ofrecen Empleo Estable o Fijo?	3.03	2	✓
¿Las Empresas en su Región Tienen Puestos Bien Remunerados?	2.43	17	!
¿Los Sobrecostos Laborales Limitan la Generación de Empleo en las Empresas de su Región?	3.15	11	!

Ucayali

VARIABLES DEL ÍNDICE DE COMPETITIVIDAD REGIONAL DEL PERÚ

PILAR 3: Gobierno	Valor 2016	Rank 2016	
Recursos			
Presupuesto Institucional Modificado (Millones de Soles)	S/ 1,844.16	21	⊗
Presupuesto Institucional Modificado (Soles) ÷ Población de la Región	S/ 3,721.73	16	!
Autonomía			
Recursos Directamente Recaudados por las Entidades Públicas y Administrados Directamente por Estas (Soles) ÷ Población de la Región	S/ 200.50	12	!
Recursos Directamente Recaudados por las Entidades Públicas y Administrados Directamente por Estas (Soles) ÷ Presupuesto Institucional Modificado (Soles) (x 100)	S/ 5.39	13	!
Gasto			
Gasto Ejecutado Devengado (Millones de Soles)	S/ 1,656.10	21	⊗
Gasto Ejecutado Devengado (Soles) ÷ Presupuesto Institucional Modificado (Soles) (x100)	89.80	5	✓
Seguridad			
Denuncias por Comisión de Delitos ÷ Población de la Región (x 1,000)	12.21	23	⊗
Intervenciones por Comisión de Faltas Registradas por la PNP ÷ Población de la Región (x 1,000)	5.11	9	!
Número de Hechos Terroristas Registrados por la DIGIMIN			
Justicia			
Expedientes Resueltos por cada 1,000 Habitantes	24.57	22	⊗
Número de Expedientes Resueltos por los Órganos Jurisdiccionales del Poder Judicial ÷ Número de Expedientes Ingresados a los Órganos Jurisdiccionales del Poder Judicial (x 100)	76.28	26	⊗
PILAR 4: Infraestructura			
Energía			
Facturación de Energía Eléctrica a Clientes Libres (Miles USD) ÷ Número de Clientes Libres de las Empresas de Energía Eléctrica			
Facturación de Energía Eléctrica a Clientes Regulados (Miles USD) ÷ Número de Clientes Regulados de las Empresas de Energía Eléctrica	S/ 0.54	4	✓
Número de Clientes Libres de las Empresas de Energía Eléctrica			
Número de Clientes Regulados de las Empresas de Energía Eléctrica (En Miles)	82	21	⊗
Producción de Energía Eléctrica (Gw.H)	465.24	17	!

Ucayali

Variables del Índice de Competitividad Regional del Perú

Red Vial			
Longitud de la Red Vial Nacional Asfaltada (Kilómetros)	221.10	22	✘
Longitud de la Red Vial Nacional Asfaltada (Kilómetros) ÷ Longitud de la Red Vial Nacional Total (Kilómetros)	0.70	14	!
Longitud de la Red Vial Departamental Asfaltada (Kilómetros)			
Longitud de la Red Vial Departamental Asfaltada (Kilómetros) ÷ Longitud de la Red Vial Departamental Total (Kilómetros)			
Longitud de la Red Vial Vecinal Asfaltada (Kilómetros)	10.34	17	!
Longitud de la Red Vial Vecinal Asfaltada (Kilómetros) ÷ Longitud de la Red Vial Vecinal Total (Kilómetros)	0.01	15	!
Transporte			
Carga de Salida Internacional Aeroportuario (Miles de Kilogramos)			
Carga Exportada Según Terminal Portuario (Toneladas Métricas)			
Entrada de Pasajeros de Transporte Terrestre Interprovincial (En Miles)	469.90	24	✘
Entrada de Pasajeros de Transporte Terrestre Interprovincial ÷ Población de la Región	0.95	24	✘
Movimiento de Entrada de Pasajeros Nacionales (Aeropuertos / Aeródromos) ÷ Población de la Región	0.52	6	✓
Movimiento de Entrada de Pasajeros Nacionales Aeropuertos / Aeródromos (En Miles)	255.38	7	!
Turismo			
Número de Camas en Albergues	18	12	!
Número de Camas en Establecimientos No Clasificados	7,090	15	!
Número de Camas en Hoteles de 1 Estrella			
Número de Camas En Hoteles de 2 Estrellas	127	23	✘
Número de Camas en Hoteles de 3 Estrellas	828	13	!
Número de Camas en Hoteles de 4 Estrellas	314	9	!
Número de Camas en Hoteles de 5 Estrellas	322	6	✓
Comunicación			
Número de Teléfonos Fijos (En Miles)	19.47	18	!
Número de Teléfonos Fijos ÷ Población de la Región (x 100)	3.93	17	!
Número de Teléfonos Móviles (En Miles)	348.32	19	✘
Número de Teléfonos Móviles ÷ Población de la Región (x 100)	70.30	18	!

Ucayali

VARIABLES DEL ÍNDICE DE COMPETITIVIDAD REGIONAL DEL PERÚ

PILAR 4: Personas	Valor 2016	Rank 2016	
Educación Escolar			
Porcentaje de Estudiantes de 2do Grado de Primaria que Alcanzaron el Nivel 2 (Estudiantes que Lograron el Aprendizaje del Grado) en Comprensión de Textos Escritos.	29.00	25	⊗
Porcentaje de Estudiantes de 2do grado de Primaria que Alcanzaron el Nivel 2 (Estudiantes que Lograron el Aprendizaje del Grado) en Pruebas de Matemática	10.30	25	⊗
Educación Superior			
Número de Graduados de Universidad Pública y Privada	426	23	⊗
Número de Graduados de Universidad Pública y Privada ÷ Población de la Región (x 1,000)	0.89	22	⊗
Número de Titulados de Universidad Pública y Privada ÷ Población de la Región (x 1,000)	1	22	⊗
Número de Titulados de Universidad Pública y Privada	258.00	23	⊗
Formación Laboral			
Número de Centros de Educación Ocupacional	24	23	⊗
Número de Centros de Educación Ocupacional ÷ Población de la Región (x 100,000)	4.84	19	⊗
Número de Centros de Formación Tecnológica	15	18	!
Número de Centros de Formación Tecnológica ÷ Población de la Región (x 100,000)	3.03	9	!
Logros Educativos			
Año Promedio de Estudios Alcanzado por la Población de 15 y más Años de Edad	9.40	16	!
Porcentaje de Analfabetismo	4.60	7	!
Salud			
Expectativa de Vida en Años	71.22	20	⊗
Porcentaje de Menores de 5 años con Desnutrición Crónica (Patrón de Referencia National Center for Health Statistics)	17.65	23	⊗
Porcentaje de la Población Afiliada a Algún Seguro de Salud	70.90	16	!

Referencias

- Asamblea Nacional de Rectores [ANR]. (2012). Información de la Oficina de Estadística e Informática de la Asamblea Nacional de Rectores. Lima, Perú.
- Autoridad Portuaria Nacional [APN]. (2015). Memoria Anual.
- CENTRUM Católica Pontificia Universidad Católica del Perú [CENTRUM]. (2010). Índice de Competitividad Regional del Perú. Lima, Perú: CENTRUM.
- Corporación Peruana de Aeropuertos y Aviación Comercial [CORPAC]. (2015). Area de Planeamiento y Proyectos/ Estadísticas.
- Instituto Nacional de Estadística e Informática [INEI]. (2014 y 2015). Sistema de Información Regional para la Toma de Decisiones.
- Instituto Nacional de Estadística e Informática [INEI]. Perú: Encuesta Demográfica y de Salud Familiar 2011, 2012, 2013, 2014 y 2015.
- Ministerio de Comercio Exterior y Turismo [MINCETUR]. (2015). Estadísticas e Indicadores.
- Ministerio de Economía y Finanzas [MEF]. (2015). Portal de Transparencia Económica.
- Ministerio de Educación [MINEDU]. (2015). Unidad de Estadística Educativa - ESCALE.
- Ministerio de Educación [MINEDU]. (2015). Resultados de la Evaluación Censal de Estudiantes 2014 - ECE 2014. Lima, Perú: MINEDU.
- Ministerio de Energía y Minas [MINEM]. (2015). Anuario Estadístico de Electricidad 2013. Lima, Perú: MINEM.
- Ministerio de Trabajo y Promoción de Empleo [MINTRA]. (2015). Información de la Oficina de Estadística e Informática. Lima, Perú: MINTRA.
- Ministerio de Transportes y Comunicaciones [MTC]. (2015). Información de la Dirección General de Caminos y Ferrocarriles. Lima, Perú: MTC.
- Ministerio del Interior [MININTER]. (2014). Dirección de Gestión en Tecnología de la Información y Comunicaciones. Lima, Perú.
- Organismo Supervisor de Inversión Privada en Telecomunicaciones [OSIPTEL]. (2015). Estadísticas Investigaciones y Publicaciones.
- Poder Judicial República del Perú. (2014). Estadísticas.
- Superintendencia de Banca y Seguros [SBS]. (2015). Estadísticas.
- Superintendencia Nacional de Administración Tributaria [SUNAT]. (2014-2015). Operatividad Aduanera.

ICRP

CENTRUM Católica Graduate Business School recoge el legado de tradición, trayectoria, potencial y valores de la Pontificia Universidad Católica del Perú, con el fin de contribuir decididamente al desarrollo de las empresas, instituciones y organismos del sector público y privado.

Nuestras actividades buscan integrar sólidos conocimientos, compartir experiencias, generar oportunidades, evaluar y reformular paradigmas, e impulsar la modernidad empresarial dentro de una perspectiva de productividad, ética, visión global y compromiso social.

El Centro de Competitividad de CENTRUM Católica, es el área de investigación encargada de desarrollar proyectos y estudios especiales en el campo de la competitividad. Además brinda información relevante y oportuna para la toma de decisiones empresariales, apoyado en la experiencia, infraestructura y capital humano necesarios, que permiten la óptima sintonía entre lo académico y lo empresarial.

ISBN: 978-612-4139-52-9



9 786124 1139529

TRIPLE CORONA



ACREDITACIONES INTERNACIONALES

RECONOCIMIENTO MUNDIAL



CERTIFICACIONES INTERNACIONALES