Etapa final del torneo de competencia

SPORT GRAFICO es el semanario de deportes que ha alcanzado mayor circulación en el Perú

SPORT GRAFICO

SPORT GRAFICO no está vinculado a ninguna institución deportiva y defiende sólo la verdad.

SEMANARIO ILUSTRADO DE DEPORTES Y ESPECTACULOS

Director: Eugenio Batistta. Fundado el 12 de Mayo de 1928.—LIMA.—Apartado 2459

AÑO III | 16 PAGINAS | Sábado 4 de Julio de 1931 | PRECIO: 10 CENTAVOS | No. 152



El cuadro del Circolo Sportivo Italiano, formado por los jugadores Conte, Venegas, Conte J., Dulanto, Burga, D'Albertis Pastor, Bailey, Tassara, Villa y Baracco, que el domingo venció a la Universidad, realizando un aplaudido match que merece calificarse de brillante, por la excelente demostración técnica que fué su principal característica

OVOMALTINA

Apreciada por los deportistas, atletas y turistas, como generador de fuerza. Representante: Dr. O. Wagner, Espaderos 518

La próxima Temporada Internacional de Fútbol

Constituye un error de la Federación haber designado dos selecciones de equipos como contendores del Racing de Madrid

Là Federación Peruana de Foot Ball ha dispuesto que la próxima temporada internacional, que se realizará en Lima, con motivo de la visita del equipo español Racing, se haga a base del Alianza Lima y de una selección de Lima y otra del Callao.

Parece deducirse, de este hecho, que el cuadro visitante jugará sólo tres partidos en esta capital, porque se señalan, en el boletín de la Federación las fechas precisas.

El punto relativo al número de partidos que jugará en Lima el cuadro español es muy importante conocerlo, a fin de establecer el mayor desacierto de la medida de señalarle como contendores a seleccionados, para terminar haciendo jugar a equipos de clubs en posteriores partidos, suponiendo que fueran más de tres.

Los mejores partidos internacionales de fútbol que se han visto en Lima, fueron dados por equipos de clubs, fracasando, en cambio, los seleccionados tanto como los que han concurrido a los certámenes internacionales en representación del país.

La razón del fracaso de nuestros seleccionados se deriva de dos causas: primero, de su improvisación y segundo de la poca voluntad que ponen los jugadores al servicio de la representación que invisten.

La improvisación de los combinados o seleccionados obedece al hecho de que se forman con escasos días de anticipación a la fecha que deben actuar, generalmente, sin que los jugadores que los integran hayan tenido el tiempo suficiente para armonizar su juego de conjunto y comprenderse.

Si a esto se une el que los jugadores de los seleccionados no actúan con el mismo interés y entusiasmo que cuando lo hacen en representación de su club, se tiene ya explicadas las causas del fracaso.

Por eso es que siempre ha provocado las censuras de la prensa y del público el hecho de enfrentar combinados a los equipos extranjeros, y parece que en busca de ellas va la actual dirigente del fútbol.

El acoplamiento de un equipo no se consigue en unos cuantos días de entrenamiento, y menos cuando ni eso se hace, como acontece entre nosotros.

Resulta, por las razones ligeramente expuestas, que un combinado o seleccionado de jugadores locales, no aporta en un partido, mayor eficiencia que un equipo de club, según lo han demostrado los hechos.

Y no consiguiéndose mejorar el rendimiento de un equipo de club, formando una selección, no es justificado hacerlo.

En orden a la repercusión internacional que tiene el hecho de que los equipos extranjeros consigan vencer a un seleccionado, en vez de un simple club, nos desfavorece lo primero, porque en todas partes se tiene entendido que un seleccionado encarna el máximo poderío del fútbol en un país. Sin embargo, en tre nosotros, acontece todo lo contrario, por los motivos que hemos explicado.

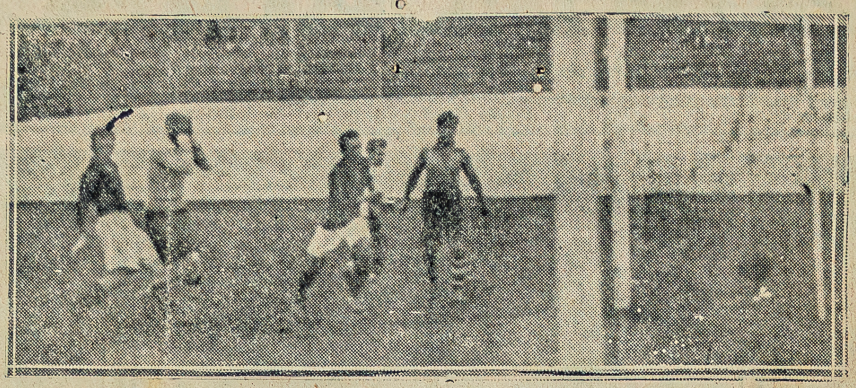

Mientras Pasache se encamina sacar la bola de la red, Morante se lleva las manos a la cabeza, lamentando el goal.

Por otra parte, sin conocer el poderío del club español, que nos visitará, se le adjudica una gran chance, oponiéndole, aparentemente máximas representaciones del fútbol local lo que le da un aspecto efectista a los partidos que, si bien puede llenar los fines de la propaganda, en cambio no contempla nuestro prestigio deportivo.

Y esto se deduce fácilmentte, teniendo en cuenta que para el efecto de imprsionar en el exranjero, más le conviene al cuadro español enfrentarse a seleccionados locales que a simples equipos de clubs, los que aportan, realmente, más chance con un menor resultado favorable al prestigio de las performances del visitante.

En cambio, a nosotros nos conviene buscar la parte más positiva, de acuerdo con nuestra realidad ambiente, que consiste en que los equipos de club constituyen una mayor fuerza que los seleccionados. De manera que exponiendo el mínimo de nuestro prestigio deportivo podemos conseguir el máximo de éxito.

No es lo mismo que suene en el extranjero la derrota de uno de nuestros equipos de club, a que sea un seleccionado.

Un seleccionado de fútbol es, en todas partes, algo respetable, que se estima, como la genuina y más alta representación del poderío del fútbol y si nosotros no podemos con seguir que sea así en la práctica, estamos en el caso de buscar la mayor fuerza donde existe en realidad, y ella, indudablemente está en los equipos, en mayor o menor proporción, según sea el club de que se trate.

Así por ejemplo, ya no se discute que el cuadro del Alianza Lima es superior a cualquier seleccionado que se forme, por haberse comprobado en todos los partidos que se han realizado, pero no sólo esa es la realidad, sino que no se mejora la fuerza de ninguno de nuestros destacados equipos, con un seleccionado.

Si al cuadro del Sporting Tabaco se le integra con la línea media de la Universidad, y con alguno que otro jugador en la defensa o línea delantera, resulta en completa inferioridad de condiciones a que si actuara con sus jugadores netos, en razón de que el entendimiento de juego que ha logrado, a través de muchos partidos, se echaría a perder.

El mismo equipo de la Universidad, a pesar de sus notables defecciones en el campeonato de competencia, no mejoraría su chance desintegrado, y salvo los jugadores Astengo y el wing derecho Pacheco, ningún otro aportaría ventaja integrando otro equipo.

De otro lado, las actuaciones del equipo universitario en sus matchs internacionales tienen ya su tradición. Casi siempre han correspondido a las expectativas del público, y fué una de las bases de las temporadas internacionales hasta hace poco.

Al respecto lo único de nuevo que ha surgido en el presente campeonato de competencia, es el haberse perfilado un nuevo equipo capacitado para enfrentarse a los teams extranjeros, por su magnífica campaña en dicho torneo, y ese es el Sporting Tabaco, equipo que tiene más opción que la Universidad en este sentido.

Por lo que hace al Atlético Chalaco, ha actuado en las temporadas internacionales con el nombre del club, aunque reforzado con jugadores de Lima. Parece que este año lo haría con jugadores de los clubs porteños.

Aún cuando los clubs suelan tomar refuerzos, no vemos la conveniencia de que figuren como seleccionados, cuando es evidente que en el mismo caso los equipos visitantes adoptan el nombre de un club, inclusive el Racing de Madrid que viene integrado por jugadores de otras instituciones.

Si la Federación, como lo declara en su boletín, tiene en mira pulsar la potencialidad de los combinados, para el efecto de hacer la composición de los equipos que deben representar a Lima y el Callao en el próximo campeonato nacional de fútbol, no debe intentar el ensayo tratándose de matchs internacionales, en los que entra en juego el prestigio deportivo del país. Debe preferir lo ya conocido, dejando las investigaciones y los tanteos para partidos que puedan realizarse entre combinados locales, previamente al campeonato nacional, o al sudamericano de este año, en que seguramente se organizarán matchs pro-concurrencia del Perú al citado torneo internacional, con el fin de arbitrar los fondos necesarios.

Por estas razones no estamos de acuerdo con la medida adoptada por la Federación Peruana de Fútbol, en relación con la temporada internacional que se avecina.

Suponiendo que la Federación se preocupa en hacer que los combinados hagan algunos ensayos de conjunto, antes de participar en los partidos internacionales, lo que dicho sea de paso resultaría tarde, tratándose del primero que tendrá lugar el día doce del presente, no cuenta con que el egoísmo de los jugadores echaría por tierra el acierto que hubiera en la selección.

Del amor, del entusiasmo y decisión que ponen nuestros jugadores al servicio de la representación que invisten, cuando se trata de su club, tenemos una nueva prueba en el triunfo que el domingo obtuvo el equipo del Círcolo Sportivo Italiano frente a la Universidad. Y no puede negarse la importancia de este hecho como valioso factor del éxito.

La historia del fútbol local está llena de acontecimientos como el que citamos.

La responsabilidad que un club lleva ante el público al enfrentarse a un equipo extranjero, parece que pesa mucho en el ánimo de los jugadores, quienes actúan con un extraordinario entusiasmo y decisión, del que muy pocas veces hacen derroche, alcanzando éxito sorprendente.

Los jugadores en que menos se confía, son los que suelen dar el mayor rendimiento, porque la desconfianza misma que se les ha demostrado los estimula a la acción. Así recordamos que la Universidad hizo su mejor partido frente al "Defensor" de Montevideo, cuando, precisamente, más se le censuró por no querer reforzar su defensa con elementos de otros clubs.

En los seleccionados la responsabilidad de los jugadores se comparte entre varios clubs. Cada cual trata de lucirse, y en el mejor de los casos, de que se luzca el compañero de su club, importándoles poco o nada el resultado del partido, en el que se achaca la derrota al arquero o a la defensa.

Esta es la realidad de nuestro ambiente, fruto de la lucha de intereses, desgraciadamente imposible de evitar y difícil de corregir.

No dudamos del entusiasmo y de los bien intencionados propósitos de los actuales miembros de la Federación, de laborar en provecho del fútbol, pero eso no excluye el que puedan incurrir en errores de bulto, como el que le anotamos, fundándonos en notorios y múltiples antecedentes.

AMATEUR

Ventas a plazo

CLUBS

Nuestra sección le brindará a usted siempre la oportunidad de obtener con poco dinero una espléndida victrola ortofónica maleta, una automática, radiola, electrola, en una palabra, el tipo de máquina que a usted más le agrade.

Obedecen a un fácil sistema. Sólo necesita un poco de suerte. Por este sistema en cada sorteo obsequiamos 2 victrolas maletas ortofónicas tipo 2-55, que las puede usted obtener sin desembolso alguno de dinero.

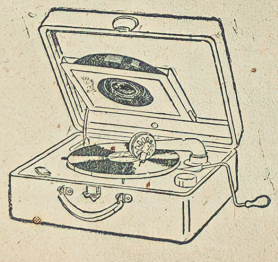

GRAN OCASION
PARA QUE USTED ALEGRE SU HOGAR

Visítenos pronto.

F. W. Castellano y Hno.

Distribuidores Víctor

LA MERCED 650 — ESPADEROS 564 — LECHUGAL 712

ESQUINA BOZA Y PLAZA SAN MARTIN

SPORT GRAFICO

Lima, 4 de Julio de 1931.

HAY QUE ESTIMULAR LA PRACTICA DEL DEPORTE FEMENINO

En una de nuestras anteriores ediciones expresamos algunos conceptos sobre la educación física de la mujer, haciendo un paralelo entre el grado de incipiencia en que se halla en el Perú, y el notable progreso alcanzado en otros países.

Manifestamos que al gobierno y a las instituciones dirigentes del deporte les corresponde afrontar la resolución del problema de la educación física de la mujer peruana, el primero propiciando la práctica del deporte en las escuelas que se hallan bajo su control, y los segundos cooperando al éxito de esa labor dentro de su esfera de acción.

Vamos a ocuparnos hoy de la forma como deberían actuar las instituciones dirigentes dentro del propósito de fomentar el deporte femenino, que existe solo en apariencia, dado el reducido número de cultoras.

Existe una Federación Femenina de Deportes, cuya labor, se limita, como las demás instituciones dirigentes, a expedir boletines, y a exigir los porcentajes de los espectáculos, vale decir, una labor de simple administración económica.

Cabe preguntar ¿qué aplicación da la Federación Femenina a las sumas que percibe por concepto de porcentaje?

Como a esta pregunta no podríamos responder nosotros mismos, por el hecho de desconocer la inversión de ese dinero, nos concretaremos a exponer la necesidad de que sea dedicado a favorecer el desarrollo del deporte mismo.

La forma es muy sencilla.

Sabido es que la práctica del volley ball exige gastos de vestuario especial, que la mayoría de las niñas pobres no están en condiciones de satisfacer. Este es el principal impedimento para que gran número de ellas se abstengan de participar en estas actividades, muy a su pesar.

Lo natural sería que el dinero que el público paga para presenciar los partidos de volley ball femenino, fuera destinado exclusivamente a la compra de útiles deportivos, y vestuario de juego para proporcionarlos a las instituciones afiliadas o por afiliarse, debidamente organizadas.

Entusiasmo sobra en las mujeres, faltándoles únicamente recursos económicos para iniciarse en la práctica del deporte.

Los clubs femeninos de volley ball que existen en su mayoría se han formado, bajo la base del entusiasmo de sus dirigentes y socias, y con el apoyo económico de alguna persona pudiente y aficionada al deporte. Así se explica que muchas instituciones deportivas adopten los nombres de determinados personajes que son quienes atienden a su sostenimiento con frecuentes donativos.

Se da el caso de q' algunas de estas instituciones deportivas tengan que valerse de alguien para que les gestione, en un establecimiento comercial, el obsequio de una pelota, y que no pocas se desagan por la imposibilidad de sus socias para atender a los gastos de sostenimiento del club, que consiste en la compra de calzado y uniformes de juego.

Mientras en todos los países del mundo los gobiernos señalan en sus presupuestos, partidas fabulosas para el sostenimiento y desarrollo de los deportes, en el Perú se da el curioso caso, de que en vez de darse se le quite.

Entre nosotros se saca plata de todos los espectáculos deportivos, pero no se invierte un solo centavo en proteger a quienes lo practican y producen.

Por el contrario, se ponen toda serie de trabas al desarrollo de los deportes, como ocurre con la Federación Femenina, que pretende hacer prohibir con la policía que se practique el deporte, mientras no sea con su venia, y cobrando porcentaje.

En lugar de poner trabas debe darse toda clase de facilidades para que el deporte adquiera el mayor desarrollo y difusión posible en todo el país.

PARA QUE SUS HIJOS SEAN HERMOSOS

La educación de los niños debe de ayudar y regular el desarrollo natural del cuerpo y del espíritu

Lo primero que se debe de hacer es que los niños vivan de acuerdo con la naturaleza.

El niño, sometido en lo posible a la acción de la vida natural, ya que no puede serlo enteramente porque sobre él actúan necesariamente ciertas costumbres de los civilizados, no puede crecer armoniosamente tanto de cuerpo como de espíritu, si procedimientos educativos artificiales no vinieran a contrabalancear juiciosamente la semilla que ciertas costumbres sociales aportan a su desarrollo.



Tan pronto como el niño nace siente la necesidad de aire, de luz, de leche, y de movimiento. Y no siente otras necesidades. Se consiente generalmente en darle leche en cuanto el hambre lo aflige, pero se le provee de la manera más desastrosa de los otros tres elementos indispensables a su vida: el aire puro, la luz y el movimiento.

Todo padre debe ser el profesor de cultura física de su familia. Que todas las mañanas, bajo sus órdenes, la madre, el primogénito, las hijas y el bebe ejecutaran una buena serie de movimientos metódicos. ¡Cuánto bien no haría esta obra que nadie, casi ningún padre de familia ha tenido el valor de emprender aún!

Antes de enviar sus hijos a la escuela deberán darles esta lección de cultura física elemental. Ella consulta especialmente la gimnasia respiratoria, la gimnasia dorso-lumbar y la gimnasia abdominal. Una quincena de movimientos bastan, lo que no abarcaría más de un cuarto de hora. Cuando esto se sabe mandar no aburre de ninguna manera a los niños. Muy al contrario. Es imposible que sometido un niño desde su más tierna edad a este régimen, no se desarrolle normalmente y no goce de una excelente salud. Prepara así su vigor y su belleza de adulto.

Bien entendido, los juegos a plein air deben de estar asociados a esta cultura física metódica. Pero el niño sano y robusto se da a ellos expontáneamente y no necesita ningún acicate.

En fin, que se haga todo lo posible para que el niño no contraiga la manía deportiva. Que se haga ver desde pequeño el ridículo que hay en no correr sino cuando hay una competencia o un premio de por medio, en no saltar sino para saltar más alto que otro, en aprender box con el único objeto de golpear a sus semejantes. Esas ideas que nunca pueden ser eficientes sobre todo para los jóvenes y para los adultos, son deplorables de inculcar a los niños. Son el mejor medio de hacer que ellos rechacen las actividades físicas luego que la experiencia les diga que nunca llegarán a ser campeones.

No permanecerán fieles a la cultura física sino que cultivándola únicamente como un medio de mejoramiento personal.

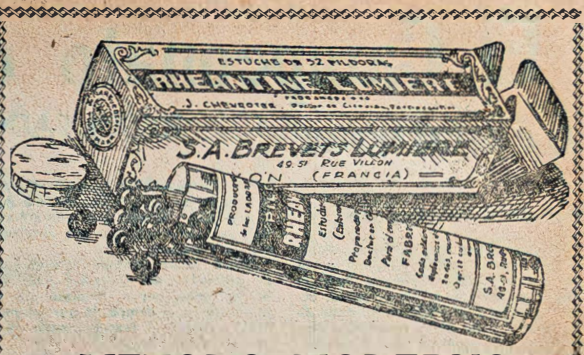

METODO MODERNO

— DE —

CURACION Y DE PREVENCION DE LA GONORREA, BLENORRAGIA, URETRITIS

Y de sus complicaciones en el hombre y la mujer. Medicación "Per os" (vía bucal) basada en la acción de gonococos autóctonos (peruanos) que son llevados por la corriente sanguínea en toda la economía hasta localizarse en los órganos afectados. Esta medicación es la Rheantine Lumiere, y la mayoría de los especialistas la prescriben hoy día en todos los casos agudos o crónicos. Acción rápida, duradera, tratamiento discreto y económico. Cada píldora de Rheantine Lumiere contiene 3,000 millones de gonococos.

EN VENTA EN TODAS LAS FARMACIAS

Agentes depositarios para el Perú:
ARDITI & CORRY (PERU)

¿HEMOS LLEGADO AL MAXIMUM DE RENDIMIENTO ATLETICO?

La última Olimpiada no se ha destacado, en sus lineamientos generales, de las anterioers en la medida que la hacían imaginar el progreso constante de los métodos de entrenamiento y el rigor con que éstos se ponen en práctica. ¿O es que habremos llegado a lo que podríamos llamar límite de saturación atlética, en lo que concierne calidad pura? Efectivamente; la máquina humana puede, sometida a una preparación adecuada, aumentar su rendimiento, pero éste debe tener su punto máximo de progreso, más allá del cual no será posible llegar, así se recurra a los procedimientos más científicos que se pueda hoy concebir. Sería el mismo caso de la goma: se la estira más y más, pero llega un momento en que es imposible seguir haciéndolo sin romperla. Lo mismo se comprueba en física, tratándose de la resistencia de los materiales a la tracción. Es claro que resulta algo difícil fijar límites a la capacidad de progreso del cuerpo del hombre, decir cuándo la "rotura" es inminente. Y es precisamente por esto que muchos se ilusionan acerca de la eficacia de los métodos de preparación atlética, creyéndolo poco menos que todopoderoso, sin echar de ver que hay que contar en todos los casos con el factor humano. De aquí también la terrible lucha contra el tiempo, que sólo cede sus quintos de segundo en las pruebas de escaso aliento a costa de innúmeros sacrificios, los que dan una medida exacta de los dificultoso que es ir más allá de las limitaciones fijadas por nuestra condición.

GIRAN ALREDEDOR DEL MISMO PUNTO

Así es como resulta fácil comprobar que en varias especialidades atléticas las cifras que valoran matemáticamente las performances, giran alrededor del mismo punto, aventajándose por momentos, para tomar muy luego al standard de partida. Citemos algunos casos concretos. En los 100 metros llanos, el canadiense Williams se clasificó vencedor con 10" 4|5, el mismo tiempo empleado por el norteamericano Paddock en la Olimpiada de Amberes, y mediando el antecedente de que el record olímpico de 1924 para la prueba fue de 10" 3|5, habiéndolo establecido el inglés Abrahams. De manera que Williams conquista un notable triunfo para su patria, pero sin haber logrado eclipsar a los que le precedieron en esta carrera. Es, sin embargo, un atleta de notable armonía de líneas, fino, clásico en su silueta, y modelo de corredor especialista en sprints.

El mismo Williams ganó dos días después la carrera de 200 metros en 21" 4|5, siendo de 21" 3|5 el record americano de Scholtz. Tampoco aquí mejoró nada.

De manera que no hay progreso de ninguna especie, sino que se ganan las pruebas con los mismos tiempos anteriores, cuando no en más.

Ahora bien; la convicción de que debe llegar fatalmente un día en que sea imposible batir los records existentes, ¿debe obrar como factor negativo en la difusión de los deportes? Si en efecto estamos condenados por ley necesaria de nuestro organismo a recorrer caminos trillados, ¿para qué esforzarnos a objeto de obtener un progreso imposible? ¿O es que faltando la obsesión del record se practicarán las diferentes ramas del atletismo movido por un ideal más desinteresado, como sería, por ejemplo, el embellecimiento del cuerpo, o la obtención para éste de un estado óptimo de salud?



Nos inclinamos a pensar que este último será lo que suceda cuando ya no podamos soñar en descubrir nuevos mundos en el deporte. Habremos adquirido entonces esa especie de serenidad que nos daría en otro campo — el de la ciencia, por ejemplo — el conocimiento absoluto de todo lo creado. El ejercicio se justificará por su valor higiénico, como elemento de solaz, y no como medio de deslumbrar a nuestros semejantes con el establecimiento de tiempos mínimos, o con el recorrido de distancias asombrosas, o con la conquista de una cantidad excepcional de puntos.

El Campeonato de Fútbol de Competencia

RESULTADO DE LA DECIMA ETAPA

EN EL ESTADIO NACIONAL

CIRCOLO vs. UNIVERSIDAD

Una brillante exhibición de técnica futbolística realizó el domingo el equipo del Circolo Sportivo Italiano en su match con la Universidad, como no se ha registrado en ninguno de los partidos del campeonato de competencia que mañana llega a su etapa final.

Un ponderable esfuerzo, y un gran corazón, pusieron a prueba estos pequeños grandes jugadores, lo que cooperó, eficazmente, al éxito que obtuvieron bajo el aspecto técnico.

El juego demoledor, por su excesiva violencia y brusquedad, que emplearon los universitarios, como reacción desesperado para contrarrestar la superioridad técnica de sus contendores, tolerado por la incomprensión del referee, no pudo librarlos de la merecida derrota.



Infructuoso ataque de los delanteros del Frigorífico a la valla del Sportivo Unión.

Fué un partido que exaltó el entusiasmo del público, el cual se tradujo en la cálida ovación que tributó a los vencedores, como pocas veces se ha visto.

Desde los primeros momentos de juego, los hábiles y rápidos ataques de los delanteros del Circolo, desconcertaron a la defensa universitaria, cuyos integrantes, trataron de sembrar el terror en sus pequeños rivales, empleando el juego brusco en exceso. No se detuvieron ante el reclamo de los jugadores ni las protestas del público, mostrándose tan inconmovibles como el referee que los toleraba.

Un juego de pases precisos y rápidos, fue la característica de los ataques del Circolo, que pronto se tradujo en el score que fué abierto por intermedio del wing izquierdo Baracco.

El entusiasmo del público fué indescriptible y se contagió a los jugadores del Circolo que actuaron con mayores bríos.

Los universitarios realizaron grandes esfuerzos, en medio del mayor desconcierto, logrando empatar el score, mediante un goal que fué colocado por Góngora, después de un pase de Pacheco.

Fruto de una jugada maestra fué el segundo goal colocado por el Circolo, el cual hizo exclamar a un conocido aficionado que estaba al lado nuestro: "Este es un goal de pincel."

La jugada fué rápida y, por lo mismo, desconcertante. La bola sin tocar al suelo pasó de los pies de un jugador a otro, hasta que fué disparada a la red, dejando sin chance al arquero de la Universidad. La inició Pastor con un preciso pase, y la remató Tassara.

Se entusiasmaron demasiado los jugadores con el éxito, incurriendo en el error de entregarse al dribling exagerado, aún cerca de su arco, lo que originó los goals de los universitarios.

Se ensañaron en burlar a los contrarios con el clásico "camotero", que suele emplear el Alianza Lima, y eso los perjudicó, porque de otro modo habría podido vencer por mayor score.

La retención del juego en el campo del Circolo, cuando sus backs debieron alejar el peligro, dió margen al segundo y último goal que colocaron los universitarios, por intermedio de Cárpena.

Estas fallas anotadas en el juego defensivo del Circolo, pudieron ser salvadas, por el dominio que ejercieron en el campo, lo que les permitió colocar el tercer tanto por intermedio de Tassara.

Fué el primer tiempo el mejor del match por el lucimiento técnico del juego que desplegó el equipo del Circolo. El segundo fué interesante por las emociones que provocó la lucha, pero durante su desarrollo, los jugadores del Circolo más se dedicaron al dribling que al juego de pases, que es el más efectivo, cuyo empleo en el primer tiempo les dió el triunfo.

Fueron incontables los momentos de apremio porque pasó la defensa de la Universidad, produciéndose en el área penal dos hands tan visibles que el referee no quiso sancionar, a pesar de que mediante ellos, evitaron dos goals que de otro modo hubieran abultado el score de la derrota del team universitario. El más descarado fué el de Quiroz, cometido en la misma puerta del arco, y de frente al público que lo coreó con sus protestas.

Con su indiferencia a las graves faltas cometidas por el equipo de la Universidad, el referee, pudo comprometer el triunfo del Circolo, que era a todas luces merecido, por ser el equipo que dominó en la cancha y que jugó mejor.

Es por demás censurable que algunos jugadores universitarios, en lo que se distinguió Denegri, emplearan el juego brusco, llamado de chanca, sin la menor conmiseración ante la inferioridad física de sus contendores que pueden ser sus hijos, pues la mayoría son de 16 años, y ninguno pasa de los 18, con excepción de los backs y el arquero. Debieron siquiera tener un rasgo de admiración y hasta de agradecimiento, ante las lecciones de fútbol que les dieron esos pequeños jugadores.

Los golpes que recibían en el match, y el natural cansancio por el esfuerzo desplegado, restaron energías a los jugadores del Circolo, quienes siguieron dominando, debido sólo a su juego superior, y a su gran resolución de vencer.

Faltando tres minutos para la terminación del match, cuando los universitarios demostraban más ansias y desesperación por igualar el score, intensificando la brusquedad del juego, el público pidió a los jugadores del Circolo que echaran la pelota al out, y así lo hicieron en medio de grandes aplausos.

Llegó a su fin el match, con el inesperado triunfo del Circolo por tres goals a dos, acontecimiento que fué festejado por el público con prolongados aplausos al vencedor, y pifias a la Universidad.

ALIANZA LIMA vs. ATLETICO CHALACO

Gran expectativa se notó en los partidarios de estos equipos y al aparecer en la cancha los hicieron objeto de entusiastas aplausos, sobresaliendo, por su animación la barra chalaca, que se adelantó a festejar el triunfo de su equipo quemando cohetes, cuyo estallido era coreado con los gritos de "Chim Pum Callao"

En los primeros momentos del match las expectativas de éxito que habían llevado los chalacos, no fueron en realidad defraudadas. Se vió al equipo del Callao llevar ataques, a la valla del Alianza Lima con mucha decisión.

Las alternativas del ataque se sucedían por uno y otro bando, ejerciendo mayor presión el equipo del Atlético Chalaco, y como consecuencia natural fué el primero en abrir el score, por intermedio de Puente, quien colocó un magnífico goal, con un oportuno golpe de cabeza que introdujo la bola en la red, sin dar tiempo a la intervención de Valdivieso.

Fué a raíz de este goal que los jugadores del Alianza Lima demostraron mayor animación para jugar, llevando dos avances bien organizados, a base de pases cortos, que se frustraron por la oportuna intervención de la defensa chalaca.

El juego fué, a partir de este momento, equilibrado en su desarrollo, con la ventaja de un goal en favor del Atlético Chalaco.

Un ataque de los delanteros del Alianza Lima, llegó a culminar en el goal de empate, colocado por Villanueva, quien recibió el pase de Montellanos.

Instantes después, en la jugada final, Villanueva pasó la pelota a Montellanos, y éste colocó el segundo goal, acentuándose el dominio del Alianza Lima.

El back del Atlético Chalaco Ureta, tuvo, después de no poca resistencia, que abandonar el campo, a causa de haberse lesionado un tobillo, en el momento de shotear, por lo que dicho equipo siguió jugando con diez jugadores.

Terminó el primer tiempo con la ventaja de un goal en favor del Alianza Lima, y sin que, aparte del entusiasmo de los jugadores del Atlético Chalaco, se hubiera registrado nada que pudiera semejarse a un buen match de fútbol.

En el segundo período de la lucha, el Alianza Lima ejerció mayor dominio sobre su contendor, colocando Villanueva dos nuevos goals y Montellanos uno, que hizo subir el score a cinco contra uno, que fué en definitivá, por el que triunfó el Alianza Lima.

El match fué flojo, no consiguiendo mejorar la impresión dejada en el público por la actuación del equipo del Circolo, que fué muy superior, dicho se de paso, a la del Alianza Lima, tanto desde el punto de vista técnico, como del entusiasmo que desplegaron.

Es indudable que el Alianza Lima se anotó un triunfo indiscutible, pero sin realizar una buena performance, en lo que atañe al desarrollo de su juego, ya bastante conocido del público, que no se equivoca al apreciar cuando corresponde a los antecedentes del referido club, y cuando deja que desear en su aspecto técnico.

Los jugadores del Atlético Chalaco actuaron con más entusiasmo y limpieza, haciéndose sensibie, como es natural suponer, la ausencia de Ureta y de Miñán que también resultó lesionado en el segundo tiempo, por lo que abandonó el campo.

En el equipo del Alianza Lima, se advirtió falta de animación y movilidad en sus jugadores, especialmente los delanteros, dando la impresión de hallarse en malas condiciones físicas, vale decir, sin adecuado entrenamiento, y, además, muy poca armonización de juego.

EN EL ESTADIO DE BELLAVISTA

FRIGORIFICO vs. SPORTIVO UNION

El primer match se realizó entre los equipos del Alianza Frigorífico y Sportivo Unión, venciendo el primero por un goal a cero.

Careció de lucimiento este encuentro, dominando en el primer tiempo el Sportivo Unión, pero sin éxito, debido a la falta de oportuno remate, unas veces, y otras por las eficaces intervenciones de la defensa.

En el segundo período el juego fué más equilibrado, pero sin mayor interés, en el cual el Frigorífico se anotó el goal del triunfo por intermedio de Arteaga.

El buen comienzo que tuvo el Sportivo Unión en el campeonato de competencia, ha sido seguido por una racha incontenible de derrotas que lo ha colocado en el número de los equipos que deben descender de categoría.



Un ataque de los delanteros del Lawn Tennis de la Exposición que la defensa del Ciclista Association anula.

UNION BUENOS AIRES vs. TARAPACA

Jugando con mayor movilidad derrotó el Buenos Aires al Tarapacá por el score de un goal a cero, registrándose algunas incidencias a causa del juego brusco, como fué el choque de Agüero con Bejarano, que motivó la invasión del campo por parte de los espectadores, hecho que obligó la suspensión momentánea del partido, que fué reanudado poco después.

Mucho entusiasmo hubo de parte de los jugadores de ambos bandos, y completa ausencia de escenas de buen fútbol.

EN EL CIRCOLO SPORTIVO

CICLISTA ASOCIACION vs. LAWN TENNIS

El día lunes se realizaron los encuentros programados para este estadio, correspondientes al campeonato de selección y competencia de primera división.

El primer match se realizó entre los equipos del Ciclista Association y Lawn Tennis de la Exposición, el cual terminó con el triunfo del Ciclista por el score de tres goals a dos.

El dominio que ejerció el Ciclista en el primer período fue amplio, colocando tres goals y su contendor ninguno.

Los jugadores del Tennis estuvieron desconcertados, no atinando a organizar con éxito sus ataques.

Fue al promediar el segundo tiempo cuando consiguieron llevar algunas cargas al arco del Association, dos de las cuales se cristalizaron en el score.

Los últimos minutos del match fueron de dominio del Tennis, dando la impresión de que se produciría el empate, pero terminó en definitiva con el triunfo del Ciclista por el score de tres goals a dos.

SPORTING TABACO vs. HIDROAVIACION

Fue este encuentro el que atrajo al mayor número de los espectadores que acudieron al estadio del Circolo, admitiéndose que sería reñido, y posiblemente con un resultado imprevisto, a pesar de estar el Tabaco sindicado como el cuadro ganador.

Efectivamente el partido fue reñido de principio a fin, con mayor dominio en las acciones de parte del Tabaco que jugó mejor.

Minutos después de iniciado el match, el Tabaco abrió el score, por intermedio de Soria, produciendo el goal colocado algunas protestas, por haber su autor cometido un hand, que no vio el referee por estar mal posicionado, por lo que sancionó el tanto.

Morante incurrió en el error de creer que el goal no sería válido, y no hizo nada por interceptar la bola. Los arqueros siempre deben estar atentos a realizar la atajada, por que se da el caso de que referee haya visto la falta o no quiera sancionarla, siendo perjudicial su inactividad en estos casos.

Los jugadres de Hidroaviación organizaron buenos avances que pusieron en apremio a la defensa del Ta-baco, consiguiendo colocar dos goals y perdiendo algunas oportunidades de aumentar la cuenta, por la falta de oportuno remate.

Dentro de la capacidad de ambos equipos, dieron buen rendimiento, registrándose escenas de juego asociado que dieron agradables sensaciones, pero esto no fue siempre, porque hubieron momentos en que decayeron las acciones.

Los delanteros del Tabaco se entretuvieron muchas veces frente al arco contrario en excesivos pases de cortesía, sin decidirse a rematar.

En definitiva puede decirse que el match fue movido, en razón de que los jugadores de ambos bandos actuaron con entusiasmo, persiguiendo el triunfo que obtuvo merecidamente el Tabaco por el score de cinco goals a dos.

BOX PROFESIONAL

UN NUEVO TRIUNFO DEL PUGILISTA CARRASCO

En la noche del sábado pasado se realizó en el Ring "Estrella" el programa de peleas anunciadas, en forma que dejó satisfecha a la concurrencia.

En el primer encuentro cruzaron guantes Loayza y García, Loayza estuvo muy combativo en el primer round, dando la impresión de que dominaría a su adversario. Posteriormente García se decidió a combatir, logrando colocar fuertes golpes de derecha que hicieron sangrar a Loayza, quien hizo derroche de valor, terminando la pelea de pie. Triunfó García por puntos.

Daniel Cossio y Alejandro Olea realizaron un match muy movido, imponiéndose la mejor técnica de Cossio, a quien el jurado le concedió el triunfo por puntos, motivando este fallo las protestas de gran número de espectadores, que no se dieron cuenta que mientras los golpes de Cossío eran más efectivos, los de Olea fueron, generalmente, simples guantazos.

Thomas y Aranaga combatieron en la tercera pelea defeccionando Thomas, quien daba la impresión de no hallarse en buenas condiciones físicas. Aparte de esto, incurrió en el error de querer alcanzar a un pugilista de guardia recogida, y que tiene experiencia, como Aranaga, con golpes largos de derecha, en lugar de emplear la pelea en corto.

Apreciaciones sobre la Décima Etapa del Campeonato de Selección y Competencia

Con un buen programa se disputó en los días Domingo y Lunes la penúltima etapa del Campeonato Superior de Fútbol, realizándose los seis partidos correspondientes al fixture, programadas por la Federación, los que tuvieron un desarrollo interesante que agradó a los espectadores, que presenciaron competencias reñidas, por el entusiasmo cada vez más crecientes que derrochan los equipos.

Triunfaron los "leaders" del Campeonato y vencieron dos de los teams sindicados para el torneo de descenso: Circolo y Association F. B. C.

Unicamente puede lamentarse, no obstante el éxito deportivo obtenido en este Campeonato, que el interés del mismo con respecto a los punteros se halle virtualmente terminado, por estar ya asegurados los primeros puestos por el Alianza Lima y el Sporting Tabaco, seguro Campeón y Sub-Campeón, respectivamente, despertando mayor entusiasmo la situación de los que colean, candidatos al torneo de descenso, que son precisamente los que vienen esforzándose por recuperar la posición perdida, proporcionando al hacerlo, agradables momentos a los aficionados por las performances que efectúan. Entre éstos puede contarse al Circolo que se ha anotado en los últimos domingos dos triunfos frente al Sportivo Unión y Universidad, consiguiendo en esta etapa no sólo la victoria, sino la entera simpatía del público que lo obligó a dar una vuelta al campo, premiando el esfuerzo desplegado con una calurosa ovación, la más grande que se ha escuchado en el transcurso de este Campeonato. Con esta victoria el Circolo ha demostrado una vez más que adelantando el score es difícil que le ganen, y dió la tercera sorpresa que ha proporcionado el Campeonato, pues como se recordará también constituyeron sorpresas sus victorias sobre el Frigorífico y Sportivo Unión. No se registró en esta etapa ningún empate, pues en los seis partidos hubo vencedor. En cuatro la diferencia del score fué de un goal y las victorias más amplias fueron conseguidas por los "leaders" Alianza y Tabaco que colocaron cada uno cinco goals. En esta fecha fué batido Valdiviezo por cuarta vez.

El Circolo derrotó a la Universidad por 3—2 en una lucha que tuvo pasajes de lucimiento, en especial durante el primer tiempo. Los circolistas animados luego de su victoria contra el Sportvo Unión fueron dispuestos a seguir la serie contra los albos de la "U" — sus goleadores en la final del Campeonato de 1929 — y lo consiguieron merecidamente a pesar de los recursos empleados por sus rivales, y los desaciertos del referee Donayre, que favoreció a los perdedores pasando por alto muchas faltas, inclusive dos hands en el área penal.

Estos dos últimos triunfos no lo han salvado aún de la participación en el torneo de descenso, pero está solamente a un punto de diferencia de los que ocupan los puestos sexto y sétimo, y si no se confía y obtiene mañana el triunfo sobre el Tennis, puede descontarse su exclusión del número de los desesperados. Por esto su match de mañana reviste caracteres importantes. Si gana se salva definitivamente y si no... ¡Quién sabe!

El Alianza se desquitó con creces su derrota del año pasado, venciendo al Chalaco por 5—1; ésto sin responder a sus grandes prestigios, ya que no fué un match parejo. El Chalaco con un hombre menos en el segundo tiempo no fué más que un team de defensa, mientras que su delantera resultaba muy poco cosa ante una defensa homogénea como la alianciata.

En el Callao volvió a perder el Sportivo Unión, esta vez frente al Frigorífico por 1—0, en un match parejo y de acciones movidas, y el Buenos Aires consiguió un triunfo laborioso al derrotar al Tarapacá por 1—0 en un partido que tuvo las mismas características del anterior, es decir, un desarrollo equilibrado, habiendo obtenido el triunfo, en ambos partidos, el cuadro que remató más y con mayor suerte. Los vencedores por el mínimo score se vieron obligados a desplegar verdaderos esfuerzos para evitar un empate cuyo resultado habría sido importante para la situación que tienen en el Campeonato.

El Association se disputó con el Tennis el último puesto del Campeonato logrando la victoria el primero por 3—2, y el Tabaco derrotó a Hidroaviación por 5—2. En ambos matchs el juego adquirió interés y lucimiento, más en el primero por la igualdad de fuerzas. El triunfo de los asociados fué merecido, producto de una performance más regular que la de los tennistas, pero éstos reaccionaron al final y dieron más interés al match descontando ventajas. En cuanto a Hidroaviación fue poco afortunado con el Tabaco, ya que sus componentes, especialmente Morante, no estuvieron como en tardes anteriores.

En esta etapa se colocaron 25 goals, los que sumados a los 226 de las 9 anteriores hacen un total de 251, o sea un promedio de 25 goals por etapa.

Dos guardavallas entregaron en esta fecha su valla invicta: Botetano del Frigorífico y López del Buenos Aires.

Siguen ocupando los primeors puestos en la tabla de posiciones el invicto Alianza Lima, con 30 puntos, 49 goals a favor y 4 en contra, y el Tabaco con 27 puntos, 35 goals a favor y 15 en contra, los cuales jugarán mañana por primera vez, desde que el segundo de los nombrads milita en la División Superior, match que promete ser reñido e interesante y que creemos es lo mejor que puede verse, en la actualidad, entre equipos nacionales.

Solamente un club no ha alcanzado todavía score de dos cifras a favor: el Tennis, quien tambin es el que ha perdido mayor número de matchs y para el cual no tiene importancia el resultado de su compromiso de mañana, pues de todos modos disputará el torneo de descenso.

El club que más veces ha visto batir su valla es el Association, que ha llegado a obtener un promedio justo, de 4 goals en contra por partido.

Los scorers de esta etapa sn: Villanueva del Alianza que colocó tres goals, Tassara del Circolo, Montellanos del Aianza, Alcázar del Association y Soria L. y Pasache del Tabaco que colocaron cada uno dos goals.

El resumen del resultado de las diez etapas se podrá apreciar en la tabla de posiciones que publicamos.

Aranaga se impuso en todos los rounds, llegando a poner groggi a Thomas, que actuó a la defensiva.

Carrasco obtuvo un nuevo triunfo en su pelea con Jiménez, la que tuvo algunos rounds muy movidos y emocionantes, por el rápido cambio de golpes que sostuvieron ambos contendores, sacando Jiménez la peor parte, quien hasta el tercero round estuvo cauteloso, reservando energías que empleó en los rounds posteriores.

Fué reñido el encuentro, pero visiblemente el triunfo le correspondió a Carrasco, resolviéndolo así el jurado.

Gotas Sanas

EL TONICO

Más completo para personas débiles y el mejor ESTIMULANTE para DEPORTISTAS.

Combate la fatiga, producida por el esfuerzo muscular por el glicógeno que contiene.

En venta en todas las buenas Farmacias

AGENTE DEPOSITARIOS PARA EL PERU:

ARDITI Y CORRY - (PERU) - LIMA

Resultado General de la Décima etapa del Campeonato de Selección y Competencia de Primera División y posición que ocupan los clubs después de la misma

	Matchs J	G	E	P	NP	Goals. F	C	Puntos
Alianza Lima	10	10	0	0	0	49	4	30
Sporting Tabaco	10	8	1	1	0	35	15	27
Atlético Chalaco	10	5	2	3	0	25	24	22
Alianza Frigorífico	10	6	0	4	0	15	18	22
Universidad	10	5	1	3	1	22	13	20
Hidroaviación	10	4	1	5	0	20	20	19
Unión Buenos Aires	10	4	1	5	0	18	22	19
Sport Tarapacá	10	3	2	5	0	18	24	18
Circolo Sportivo I.	10	4	0	6	0	11	28	18
Sportivo Unión	10	3	1	6	0	16	19	17
Association F. B. C.	10	2	1	7	0	14	40	15
Law Tennis	10	1	0	9	0	8	24	12

J: jugados; G: ganados; E: empatados; P: perdidos; NP: no presentado; F: a favor; C: en contra.

POSICION DE LOS CLUBS

(En esta puntuación están considerados los puntos de los primeros equipos con la acumulación de los puntos conseguiods por la Reserva).

1º—Alianza Lima	35 3|4
2º— Sporting Tabaco	33
3º—Alianza Frigorífico	28
4º — Federación Universitaria	26 1|4
5º— Atlético Chalaco	24 3|4
6º — Unión Buenos Aires Callao	24
7º — Circolo Sportivo Italiano	23
8º — Hidroaviación	22 3|4
9º — Tarapacá Ferrocarril	22 1|4
10º — Sportivo Unión	21 3|4
11º — Ciclista Association	18 3|4
12º Lawn Tennis de la Exposición	17 2|4

MAÑANA SE REALIZARA LA ULTIMA ETAPA DEL CAMPEONATO DE COMPETENCIA ENTRE EQUIPOS DE PRIMERA DIVISION

Mañana se realizará la última etapa de campeonato de selección y competencia entre equipos de primera división, en la que tienen evidente interés los matchs que se realizarán en el Estadio Nacional, entre los equipos de la Universidad con el Atlético Chalaco y Alianza Lima con Sporting Tabaco.

Respecto al match de la Universidad con el Atlético Chalaco, campeones de 1929 y 1930, respectivamente, cabe expresar que su resultado se presenta como una incógnita que se despejará en el campo, en razón de que ambos tienen chance para adjudicarse el triunfo.

En atención a sus últimas performances el cuadro del Callao lleva mayores probabilidades de éxito, en tanto que si se retrocede un año atrás, el de la Universidad estaba colocado en mejor plano, en orden a la superioridad de su juego, pero últimamente ha venido defeccionando, en forma que no hay base para confiar en que mañana se rehabilite haciendo una buena performance.

El match del Alianza Lima con el Sporting Tabaco es de mayor expectativa e interés. La magnífica campaña realizada por el Tabaco en el campeonato, induce a pensar que le hará un buen partido al Alianza Lima, existiendo hasta la esperanza de que se anote un triunfo que sería muy sonado indudablemente.

Nuestra opinión sobre el resultado de este match es de que el Alianza Lima, es un cuadro muy superior al Tabaco, pero no tanto como para que haciendo un mal partido como el del domingo, no corra el riesgo de perder.

El cuadro del Tabaco es mucho más peligroso que el de la Universidad y Atlético Chalaco, por la rapidez de sus jugadores, y el entendimiento que han logrado. Le anotamos un defecto a sus backs, y es el de que son simples rechazadores de bola; no sirven juego, y tratándose de un contendor de la calidad del Alianza Lima, ese defecto se hará más sensible, por lo que duplicará la labor de la línea media y delantera.

Entendemos que el Alianza Lima para imponerse sobre el Tabaco necesita jugar bien, como está en capacidad de hacerlo, y como no lo hizo frente al Atlético Chalaco.

Ofrece este match la oportunidad de cotejar, nuevamente, el valor de los arqueros Valdivieso y Pardón, materia de discusión hasta la fecha, siendo conocida nuestra opinión, en el sentido de reconocerles mayores condiciones a Valdivieso.

En la cancha del Circolo Sportivo Italiano jugarán el Buenos Aires Callao y el Sportivo Unión, match decisivo para ambos equipos, de cuyo resultado depende su colocación en el número de los cuatro equipos que deben descender de categoría.

El segundo encuentro en este estadio lo jugarán los equipos del Circolo Sportivo Italiano con el Lawn Tennis, match en el que necesita vencer el Circolo, para asegurar su posición fuera de los cuatro equipos destinados al descenso.

En el Estadio Modelo de Bellavista jugarán los equipos del Alianza Frigorífico con el Ciclista Association. El primero tiene ya asegurada su permanencia en la primera categoría, pues ocupa el tercer lugar en el puntaje.

Otro match que se jugará en este estadio será el de Hidroaviación con el Tarapacá. Para el Tarapacá este encuentro es de suma importancia, porque corre peligro también de comprometer su situación en el puntaje.

Dos equipos ganen o pierdan mañana, deben descender de categoría, y son el Tennis y Association, el primero tiene 15 puntos y el segundo 12. Ganando sus matchs tendrían 18 y 15, respectivamente.

Los otros dos equipos que pueden bajar de categoría son el Circolo Sportivo Italiano, el Tarapacá y el Sportivo Unión. Los dos primeros tienen 18 puntos, y el tercero 17. Ganando se colocan el primero y el segundo en 21 puntos y el tercero en 20. En este caso tendrían que jugar el Circolo con el Tarapacá un match de desempate. Pero perdiendo o empatando cualquiera de los dos, quedarían ya los cuatro equipos del descenso.

Todos los demás cuadros tienen ya asegurada su permanencia en la categoría privilegiada.

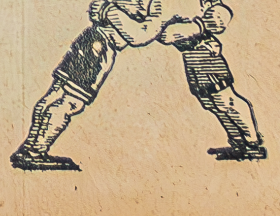

CAMPEONATO FEMENINO DE VOLLEY BALL

RESULTADO DE LA SEXTA ETAPA

El espectáculo anunciado para las 2 p. m. del sábado sólo comenzó a las 3 1|2, por no haberse presentado hasta esa hora las señoritas designadas para arbitrar los partidos, nombrándose a la señorita María Sevillano para que arbitrara el primer partido.

"PROGRESISTA" vs. "MIRAFLORES"

El resultado de este partido no fué del todo interesante por su desequilibrio. Siendo el Progresista de más poder dió fácil cuenta de su contendor.

"MANZANILLA" vs. "HUAMANGA"

Este partido fue arbitrado por la señorita Leonor Pinto que había sido nombrada por la Federación Femenina pero que llegó tarde.

Sin haberse podido apreciar ningún juego de combinación, el resultado final fue "Huamanga" 15—15—15 por 17—7—3 que hicieron sus rivales.

"SAN BARTIN" vs "HUASCARAN"

Se vió por parte de ambos equipos un juego de combinaciones que el público festejó triunfando el San Martín por el score de 15—15 por 4—12 del Huascarán.

"IRIS" vs. "ROSARIO ARAOZ"

Demostrando superioridad desde el principio el "Iris" le fueron suficientes dos games para dilucidar el triunfo a su favor, siendo el score de 15—15 por 9—4 que hicieron los del "Araoz."

SEPTIMA FECHA

Estaban anunciados los matchs correspondientes a esta etapa para el domingo 28 en el court N°. 2 del Stadium Nacional a las 9 a. m. Estando presentes todos los equipos a la hora indicada y buena cantidad de público que se había dado cita, para presenciar el match de más interés de esta jornada, entre el "Iris" vs. "San Martín", las barras se preparaban a alentar al equipo de sus simpatías.

Después de una espera de hora y media se apareció. la comisión de la Federación Femenina. Inmediatamente todo el público rodeó el campo para poder espectar mejor los partidos; pero pasó lo inesperado; la Federación Femenina con la mayor tranquilidad suspendió el espectáculo por no haberse presentado las señoritas nombradas de antemano para arbitrar los partidos. Vino la consiguiente protesta de los equipos y del público que había pagado su dinero para presenciar el espectáculo.

En el court No. 2 del Stadium Nacional se realizarán esta tarde los matchs de la séptima fecha que fueron suspendidos por incumplimiento de los árbitros, conforme al siguiente programa:

"Huascarán" vs. "Manzanilla"
"Iris" vs. "San Martín"
"Progresista" vs. "Sparta"
"Huamanga" vs. "Rosario Araos"

EN EL COURT DEL "ATLETICO GASTAÑETA"

Se realizó el domingo 28 un festival deportivo a base de equipos femeninos que organizó en su beneficio el "Femenil Callao" campeón de Atletismo de 1931, para lo cual prestaron su concurso instituciones femeninas de Lima y Callao, cumpliéndose el siguiente programa controlado por la Federación Femenina. Arbitró los partidos la señorita Berta Sánchez.

A las 2 y 30 p. m. se dió comienzo al espectáculo ante numeroso público presentándose en primera hora los equipos del "Manzanilla" y el segundo del Femenil Callao. Llamó la atención el juego del "Manzanilla" que jugando por primera vez con un equipo de segunda realizó un buen partido, siendo el score final el triunfo del "Manzanilla" en tres games 13—15—15 por 15—8—9 que hizo su contendor.

"ESMERALDA" vs. "PROGRESISTA"

Este partido fué festejado por la concurrencia por las interesantes jugadas que se hicieron, triunfando el Progresista por el score de 15—15 contra 8—5 que hicieron sus contendoras.

"GARDEN" vs. "CALLAO"

Fué un partido interesante por el despliegue de juego q' hicieron ambos contendoras triunfando después de reda lucha el Callao en tres games por el siguiente score 15—8—15 por 2—15—11 que hicieron sus contendoras.

"FEMENIL CALLAO" vs. "MAFALDA"

Este partido fue el de fondo, provocando mayor espectación. Presentes los equipos fueron muy aplaudidos. Las jugadores del Garden se acercaron ante las beneficiadas obsequiándoles un precioso ramo de flores, siendo aplaudido por la concurrencia.

Se dió comienzo al partido, tocándoles el saque a las mafaldinas. Después de interesante boleo en que se vió la magnífica técnica de ambas contendoras, siendo necesarios tres games y una porfiada lucha para que se adjudicara el partido el Femenil Callao por el siguiente score 9—15—15 por 15—5—9 que hicieron sus contendoras.



Puente cabecea la pelota al arco defendido por Valdivieso, mientras Domingo García se dispone a rechazar

BENEFICIO DEL "FEMENIL MANZANILLA"

En este mismo court se efectuó el lunes 29 el beneficio del Femenil Manzanilla, en la que tomaron parte diez instituciones femeninas desarrollándose un interesante programa que comenzó a las 2 p. m. En primera hora se presentaron las jugadoras del "Garden" quienes obsequiaron un ramo de flores a las beneficiadas siendo muy aplauddas. Con sus contendoras del "Gavilán" hicieron un buen partido triunfando el "Garden" por 15—15 contra 12—0.

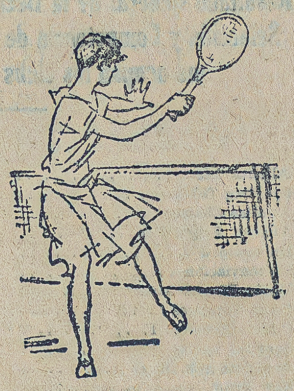

"HUASCARAN" vs. "VICTORIA"

Este partido agradó a la concurrencia por el interesante juego de las infantiles; siendo el "Huascarán" de más peso triunfó por el score de 15—15 contra 12—9.

"MANZANILLA" vs. "GAVILAN"

Al aparecer en el campo las beneficiadas fueron muy aplaudidas por la concurrencia portando un ramo de flores que fue obsequiado a la señora Carmen del Piélago que presidia la fiesta, recibiendo en cambio un botiquín para el club.

Alistados los equipos después de un interesante boleo triunfó el "Manzanilla" por el score de 15—15 contra 7—3.

"MAFALDA" vs. "IRIS"

Este partido fué muy interesante por el juego que hicieron ambas contendoras necesitándose de de tres games para dilucidar el triunfo que correspondió al "Mafalda" por el score de 12—15—15 contra 15—6—5 que hicieron sus contendoras.

DE BILLAR

EL ESTADO DE LOS AFICIONADOS DE PRIMERA CATEGORIA PARA DISPUTAR EL CAMPEONATO NACIONAL

El estado de nuestros aficionados de primera categoría es por demás deficiente; raro es el que se dedique a mantenerse en forma o perfeccionar su juego; el desaliento ha hecho presa de ellos, porque no se ha sabido incrementar su interés; es por eso, que existiendo algunos que poseen condiciones para llegar a ser grandes billaristas, se hallan alejados del seno de la afición, por la razón expuesta.

De allí ha nacido un criterio equivocado; cada cual se cree superior, por la sencilla razón de haber derrotado en una partida amistosa y sin mayor interés a un buen aficionado sin entrenamiento. Por mi parte debo declarar, sin temor a equivocarme, que dentro de los billaristas peruanos no existe superioridad a favor de ninguno; el adelanto en nuestro País ha llegado a su límite y como anteriormente lo dijera, solamente podrá traspasar el lindero de lo común, aquel que se ponga bajo la dirección de un profesor competente.

EL CAMPEONATO NACIONAL, para que sea interesante, se debía efectuar en Marzo o Abril de 1932; de manera que todos los aficionados se preparen debidamente y presenten a la consideración de los espectadores, sinó un juego pleno de ciencia y maestría, por lo menos acusen un estado satisfactorio, que halague a los principiantes, para que estos a su vez hagan esfuerzos meritorios por aprender.

J.. Secada

BENEFICIO DEL "PRINCESA MAFALDA"

Mañana domingo se realizará en el court del "Atlético Gastañeta" el beneficio del "Princesa Mafalda", uno de los clubs más importantes de los Barrios Altos, para lo cual ha preparado de antemano un interesante programa entre destacadas instituciones femeninas de volleyball y masculinas de basket-ball.

PROGRAMA

2 y 30 — Manzanilla vs. Sparta.
2°. Victoria vs. Iris.
3°.— Basket ball.
Gastañeta vs. Asociación Cristiana de Jóvenes.
4°.—Progresita vs. Segunda del Femenil Callao.
5° — Femenil Callao vs. Mafalda.

Hoy cumple años la señorita Elvira Reina, capitana del Iris quien será festejada por sus consocias.

Empírico.



Antes y después de la gimnasia y en todas las manifestaciones del deporte, La Frotación Charcot es la maravillosa untura que preserva los músculos de calambres y los mantiene elásticos y resistentes a la intoxicación por el cansancio.

Frotación Charcot está adoptada por todos los entrenadores y masajistas.

EL FRASCO EN TODO EL PERU

$. 1.20

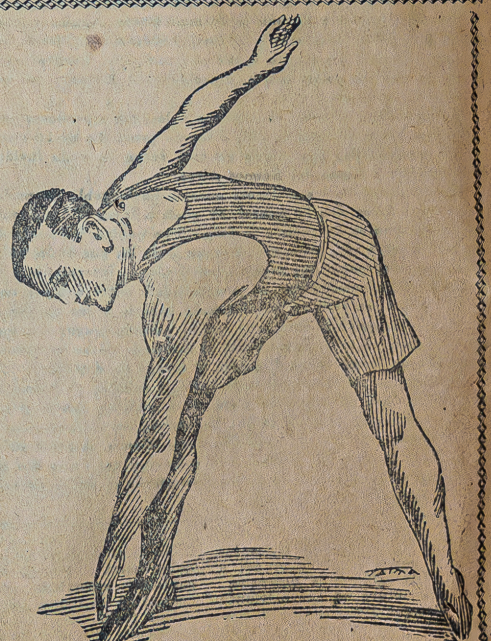



Equipo del "Pedro Flecha" vencedor del Campeonato "Relámpago" de primera división, después de reñida lucha y de derrotar a la Universidad

DE BASKET BALL

La inauguración de la temporada oficial. – El "Pedro Flecha" triunfó en el Campeonato "Relámpago" de la primera división. – La sensacional derrota del equipo de la Universidad. – Residencia vence al Deportivo Naranjos y Social Callao al Lindbergh

Auspiciada por numerosa concurrencia se llevó a cabo en la mañana del domingo, en el Estadio Nacional, la inauguración de la temporada oficial de Basket Ball, con un interesante programa, confeccionado por la Comisión respectiva, a base del campeonato "Relámpago" para equipos de primera categoría. Los partidos anunciados se realizaron a la hora señalada, y en medio del entusiasmo de los asistentes, que salieron satisfechos de la corrección del jurado controlador, y de todos los que tomaron parte en el espectáculo.

La nota sensacional la constituyó la derrota del poderoso quinteto de la Universidad, por dos cuadros ascendidos últimamente a primera división. Desde que se anunció el Campeonato Relámpago, la mayoría daba como vencedor de este torneo y los otros anunciados, a los representantes de San Marcos, quienes durante siete años venían derrotando en forma decisiva a todos sus competidores, al extremo de haberse arraigado entre los aficionados la creencia de que no tenían rivales capaces de enfrentárseles con probabilidades de éxito. Pero quienes hemos seguido de cerca los progresos alcanzados por otras instituciones, teníamos la convicción de que pronto surgirían nuevos quintetos que harían saborear a aquellos las amarguras de la derrota o cuando menos obligarlos a emplear todos sus recursos y entusiasmo para no ser vencidos.

En esta oportunidad había, además, dos circunstancias en contra de la Universidad, que abonaban nuestra duda acerca del resultado: se trataba de encuentros de diez minutos de duración en los cuales el entusiasmo suple muchas veces la inferioridad técnica; y luego, los representantes de San Marcos reaparecían después de un prolongado receso, pues aún cuando han jugado uno o dos partidos amistosos, éstos no tienen la importancia de los campeonatos oficiales, ni puede el entrenamiento interno, proporcionar igual forma que actuar en sucesivos encuentros durante temporadas enteras. De ahí que el resultado no nos llama tanto la atención, sin que este importe dudar de q' cuando contiendan, nuevamente, los mismos equipos, los resultados puedan ser distintos.

El cuadro del Flecha respondió, ampliamente, a las expectativas de sus numerosos partidarios. Después de empatar al Lindbergh, si bien favorecido por el hecho de jugar éste dos partidos seguidos, derrotó a la Universidad en forma estrecha, para luego imponer su mejor forma y técnica, venciendo en el desempate en forma indiscutible a su primer rival. Con su victoria de ayer, el Flecha ha conseguido un merecido galardón, que les ha valido tanto triunfos meritorios. Ojalá que el éxito del domingo les sirva de estímulo en los difíciles encuentros que se les avecina con sus vencidos.

Pero si es meritorio el triunfo del Flecha, no lo es menos el conseguido por el cuadro superior Lindbergh. Equipo modesto, sin la técnica de aquel, logró el domingo, a fuerza del entusiasmo de sus muchachos, un éxito que ha de figurar en su record como uno de los más preciados. En verdad, la afición no esperaba que el quinteto de los aviadores se superara en la forma que lo hizo, hasta batir al famoso representante de la Universidad, resultado que prueba cuánto puede el entusiasmo y el cariño por la institución.

Ya nos hemos referido a dos de las causas que han influído en nuestro concepto en la derrota de la Universidad. No obstnte haberse podido apreciar el efecto moral que les produjo el resultado de los partidos. Para los espíritus templanos las derrotas son estímulos para mejorar en el futuro; por eso creemos que en posteriores partidos sin las taxativas del domingo, los representantes de San Marcos volverán por sus fueros, aún cuando ya no puede afirmarse que no tienen competidores, en vista de lo sucedido

SOCIAL CALLAO vs. LINDBERGH (Tercera Categoría)

Se inició el espectáculo con un encuentro entre los cuadros de tercera categoría del Social Callao y del Lindbergh, formados por Párra, Linderman, Romero, Olivieri, Castillo y Mendizábal el primero; y por Lazo, Vidal, Vargas, Loyola, Acosta, Romero y Castagnola el segundo. Referee el señor Jané.

No tuvo el partido el buen desarrollo que era de esperar; incompleto el último, por la ausencia de varios de sus componentes, no tuvo la trabazón y el juego combinado, que es su característica; y el Social Callao, sin contendor de consideración, se impuso fácilmente por el score de 11 a 2, lo que dá idea del desarorllo.

RESIDENCIA vs. DEPORTIVO NARANJOS (Segunda Categoría)

Un bonito partido llevaron a cabo estos dos cuadros, que en el presente año militarán en la segunda división, en virtud de sus triunfos en el pasado torneo de competencia, que les valieron el título de campeones y sub campeones de la categoría inferior.

Apenas sonó el silbato del Referee, los de Residencia iniciaron el rápido juego que les ha valido tantas victorias y aunque los del Naranjos lograron equilibrar por breves momentos las acciones, una falla de la defensa de éstos, permitió a Figueroa abrir la cuenta, acción que pronto reparó Luna empatando el puntape, como fruto de una buena combinación. Siguió el juego acusando dominio de los campeones, cuya mayor movilidad les permitió abrumar a la defensa naranjina, algunas de cuyas fallas fueron debidamente aprovechadas por los contendores para aumentar la cuenta, desluciendo la buena actuación de éstos, uno de los jugadores que utilizó con frecuencia el juego brusco.

El segundo tiempo fué equilibrado; en los primeros momentos mantuvieron la supremacía los de Residencia, pero los contrarios, en una reacción encomiable, lograron armonizar su juego, invadiendo el campo contrario, aún cuando su acción fué más efectista que efectiva. En todo, lograron anotarse 12 puntos por 13 de sus rivales, siendo el resultado final 21 puntos a favor de la Residencia y 16 del Naranjos.

Integraron el Residencia: Raygada, Delgado, Figueroa, Reyes, Pecho y Bendezú; y el Naranjos: Argumendo, Gacigalupo, Luna Victoria, Noriega, Bonifaz S., Alatrista y Tealdo. Actuó de Referee el señor H. Acevedo, con alguna lenidad para reprimir las jugadas bruscas.

UNIVERSIDAD vs. LINDBERGH (Campeonato Relámpago de Primera Categoría)

Los preparativos del encuentro despertaron gran expectación. Flotaba en el ambiente el presentimiento de algún suceso extraordinario, aún cuando los fanáticos daban por descontado el éxito de los campeones.

De ahí que cuando apenas iniciado el encuentro, tras un primer avance sin éxito de los "aviadores", Loyola logra anotar la primera canasta breves momentos después, estalló una ovación estruendosa. Estimulados los del Lindbergh por estos aplausos, se crecen y logran equilibrar las acciones, por algunos minutos, no obstante la rapidez de las combinaciones desarrolladas por los de San Marcos. El juego es brusco, menudeando los fouls, debido a la decisión y entusiasmo con que se emplean ambos bandos; pero el referee actúa, con energía, castigándolos severamente y evitando que degenere.

Aún cuando al final los universitarios ejercían apreciable dominio, no pudieron evitar su derrota, por el score de 7 a 5.

FLECHA vs. LINDBERGH

Tenían los del segundo la desventaja de actuar seguido, después de un partido fuerte; pero la perspectiva de que con sólo empatar conseguían el Campeonato (por lo menos así lo suponían) estimuló sus energías. Fué por eso que superándose, lograron equilibrar las acciones, esforzándose su defensa para detener las rápidas combinaciones del Flecha, en tanto que sus delanteros ejecutaron algunos avances, igualmente fracasados.

Después de breves minutos, el Flecha consiguió anotarse dos puntos, fruto de una combinación entre Rosi, Flecha y Andújar, que lograron iguales con notable esfuerzo los contendores, casi al finalizar el encuentro, que terminó, por consiguiente, en empate.

FLECHA vs. UNIVERSIDAD (Campeonato Relámpago)

Era el partido que más expectación había despertado, dadas las performances realizadas por el primero y la derrota que acaba de sufrir el segundo. En realidad, satisfizo a la concurrencia. Fué un encuentro bravo, de combinaciones rápidamente llevadas y desbaratadas por las defensas contrarias, que actuaron con igual decisión. Fueron los universitarios los primeros en abrir la cuenta por intermedio de Vilchez, que reemplazó en este partido a Razzeto, ventaja que pronto descontó Andújar más tarde, y logró para su equipo Flecha. Pero los de San Marcos lograron empatar tras breves momentos de equilibrio, sin poder evitar que sus contrarios tornaran nuevamente a la delantera, que mantuvieron hasta el final, en que el score señalado para el Flecha y para la Universidad, quedando decretada su segunda derrota.

FLECHA vs. LINDBERGH (Desempate)

Como el resultado de los encuentros arrojaba 3 puntos para el Lindbergh e igual número para el Flecha, resolvió el Jurado que se jugara el desempate, de conformidad con las bases respectivas.

El partido acusó apreciable dominio del primero, que desde los comienzos abrió la cuenta, mediante un tiro preciso del Flecha, que paulatinamente fué aumentando, pese a la desesperada actuación de la defensa de los aviadores. El esfuerzo desplegado anteriormente por éstos y la rapidez de las acciones de sus contrarios, unido al error en que incurrieron de replegarse, dió por resultado que al finalizar el encuentro el puntaje marcara 7 puntos para el Flecha y 2 para el contendor.

Intervinieron en los partidos los siguientes jugadores por el Flecha: Ríofrío, Oré, Arbulú, Andújar y A. Flecha; por el Lindbergh: Chirichigno, Lazo, Loyola, Quino y Acevedo J.; y por la Universidad: J. C. Godoy, M. Godoy, Montoya, Sánchez, Razzeto, Fiek y Vilchez.

Actuó de Refere en los cuatro partidos del Campeonato, el conocido deportista Castillo, quien confirmó sus condiciones de energía y capacidad, contribuyendo en forma apreciable con su arbitraje imparcial al éxito de ellos.

Bonifacio.

CENTRO SPORTIVO IMPERIO

En el Distrito del Rímac, se ha formado esta institución, la que ha designado la siguiente junta directiva:

Junta Directiva Activa

Presidente activo, Santiago Tirado; vicepresidente, Abelardo Gallardo; fiscal, Francisco Peralta; adjunto al fiscal, Jorge Santillana; tesorero, Ramón León; secretario general, Aquiles Pergaminio; secretario de actas, Vicente Escobar, pro secretario, Fernando Vargas; recaudador, Víctor Herrera; capitán general, Andrés Camacho; capitán del primer equipo, Víctor Camacho; capitán del equipo de reserva, Wenceslao Carrillo; capitán del segundo equipo, Angel Otoya; capitán del tercer equipo, Adriano Delpons; capitán del cuarto equipo, Santiago Tirado; vocal de régimen, Nazario Aguilar; vocal segundo, Teodoro Córdova; vocal tercero, Pedro Sagástegui; masajista, Alejandro La Riva; entrenador, Víctor Barreda.

Presidente de la Junta de Disciplina, Abelardo Gallardo; fiscal, Vicente Escobar; secretario, Aquiles Bergamino; vocales: Guillermo Gómez y Angel Otoya.

Delegados: Santiago Tirado y Fernando Vargas.

Directiva Honoraria.

Presidente honorario, vitalicio y protector, señor Alex. Laurie; presidente honorario, protector y auditor, señor Jorge Albertini; vicepresidente honorario protector, señor Luis Mendoza Almenara; socios honorarios y protectores: doctor Jorge Romaña, doctor Chávez Belando, señor Javier Buenaño, señor Enrique Vera.

Socias honorarias y protectoras: señorita Josefina Cañari, señorita Lucrecia Cañari, señora Emilia Veliz.



Quinteto de la "Residencia de Estudiantes" y del "Deportivo Naranjos", ascendidos el presente año a segunda división. El primero venció al segundo en un interesante encuentro

Campeonato de Inter-secciones de Guadalupe por las medallas "Sánchez Palacios"

Correspondiendo al anhelo general de los guadalupanos, que por todos los medios quieren prepararse en las filas deportivas, el profesor doctor J. M. Sánchez Palacios donó once medallas de plata para que en un campeonato eliminatorio fueran disputadas entre las cuatro secciones del cuarto año de media.

Con tal propósito el 4o. C propició el aludido torneo, encontrando anuencia entre sus colegas. Es así que el 13 del mes pasado se cumplió el primer partido entre las secciones del 4o. D y 4o. C, saliendo victoriosos los de la C por 2 tantos a 0; la segunda fecha se cumplió el sábado 20 del indicado mes con el match sostenido entre la B y C, obteniendo su segundo triunfo la C por cuatro goals a 1. El partido final se jugó el sábado 27 entre las secciones A y C, el que merece acápite especial.

Desde temprano los compañeros de cada sección se fueron trasladando a "Chacarita Juniors", terreno donde se han sostenido todo los encuentros, con el objeto de hacer barra a sus respectivos equipos. Bajó las órdenes del referee señor F. Cáceres los cuadros formaron así C: Danigno; Paz y J. Galindo; Zalvidea, Vidaurre y L. Galindo; Gárate, Oliva, Ferreyra, Olazábal y Rojas J. A: Vergara; Soto y Walter; Izquierdo, Antón y Sologuren; Delgado, Calderón, Estabrides, Galloso y Chipoco.

En el primer tiempo los de la A ejercieron un claro dominio en el terreno de la C, pero la valla no fué perforada por la magnífica actuación de los backs, si se quiere, del guardián, quien lució el dominio que ejerce sobre el balón. El segundo tiempo los C aunando todo su esfuerzo para que no se le espacara el campeonato que lo habían trabajado a través de los anteriores encuentros en una suprema incursión a la meta contraria, faltando 8 minutos para terminar el partido se anotó el único goal de la victoria por intermedio del forward centro Ferreyra, quien, recogiendo un precioso centr de Gárate anidó la bola con la cabeza. En este tiempo todos los de la C lucharon sin descanso.

Terminado el match se hizo entrega de las medallas a los vencedores, en medio de exclamaciones de alegría de la barra C, siendo las 5 p. m.

Torneos como éste es necesario auspiciar por los educadores en los centros de enseñanza, en los que no sólo se debe formar la mentalidad del alumno, sino también un competente estado físico: "Alma grande en cuerpo sano."

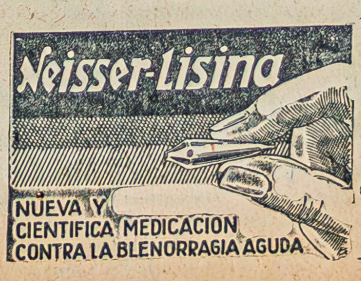

Con una sola caja queda Ud. curado

CAMPEONA DE TIRO

Betty Róbinson, campeona norteamericana de tiro, que posee seis "récords" mundiales femeninos, entre ellos el de rifle, con 98 por ciento del máximo posible de puntos




choco late
D'ONOFRIO -
siempre el mejor

"Sport Gráfico" es el semanario de mayor circulación en el Perú

JOSE A. DELUCCHI, Notario Público, que suscribe Certifica que ha solicitud del señor Eugenio Batistta, Director Propietario del semanario deportivo SPORT GRAFICO, me he constituído en la Imprenta LA REVISTA, en donde se edita dicho semanario, y he constatado que el tiraje de la edición del número Treinta y Cuatro, correspondiente al doce de enero corriente es QUINCE MIL EJEMPLARES, que constan de diez y seis páginas.

Lima, 11 de enero de 1929.

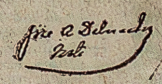

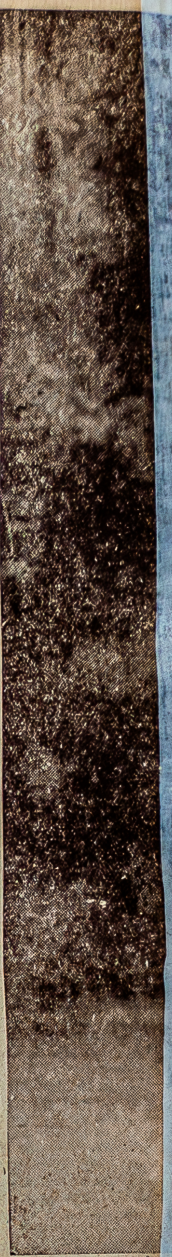

Señorita Elvira Reyna, capitana campeona de

EL GOAL DEL ATLETICO CHALACO

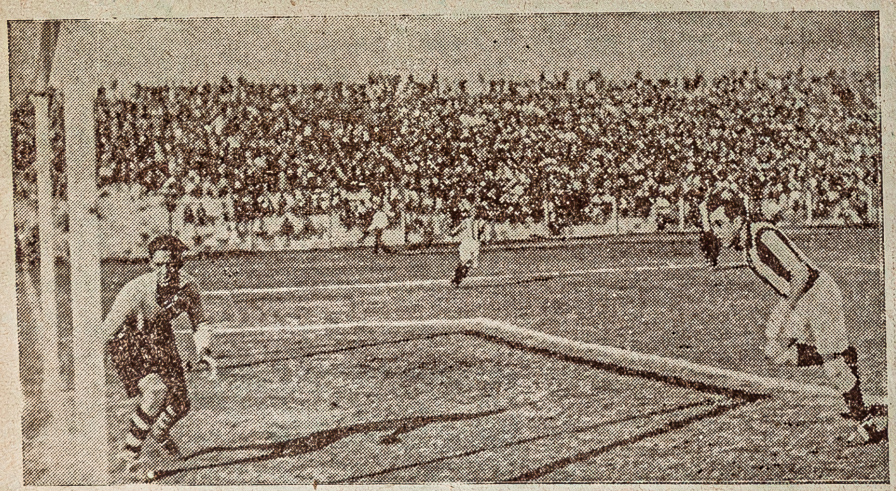

Oportuna fotografía que corresponde al instante preciso en que Puente, demostrando, una vez más, sus grandes cualidades para el remate, coloca la pelota mediante un golpe de cabeza, en el ángulo derecho del arco, quitándole la chance de intervenir a Valdivieso, quien, como se ve, no se quedó parado como se ha dicho, sino que intentó detener la bola, sin conseguirlo.

¿HA PROBADO SU SUERTE?

TOME ACCION DEL CLUB DE TERNOS DE CASIMIRES INGLESES FINOS

THE AMERICAN TAILORING

Lescano 156



Espectacular es una del momento en que Conte ... disparo

...A DE VOLLEY BALL



...a del equipo Femenil "Iris", de destacada actuación en el ...e volley ball que se viene realizando



...tre los equipos del Circolo Sportivo Italiano y la Universidad, que corresponde al ...ame o ... salida, apoderándose de la pelota, antes de que Cilloniz lograra ... el suelo haciendo gimnasia, contra su voluntad.

ARRIESGADO EJERCICIO

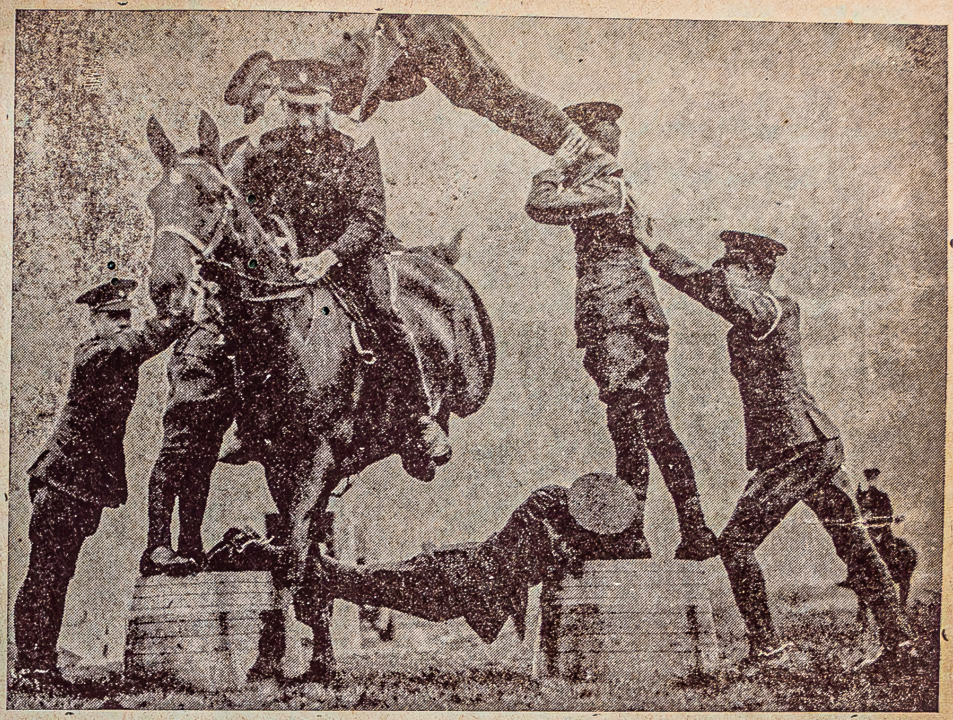

Uno de los ejercicios realizados en el Real Concurso Hípico Militar de Hounslow (Londres) por oficiales del regimiento 14|20o. de húsares



El Deporte en las Provincias

PIURA

La mañana deportiva de ayer fué un notable acontecimiento futbolístico

El Sporting Club de segunda división, vence al Tarapacá de primera, y el Alianza de Sullana gana al Grau de Piura, en sensacional encuentro

Un resultado superior al que que se esperaba tuvo el espectáculo futbolístico de ayer.

La cancha con una concurrencia que se había visto en ninguna otra mañana del presente año, llenaba el cuadrilátero que circunda el terreno de juego; los equipos bien preparados, ofrecieron una lucha reñida y sensacional.

El espectáculuo de la mañana de ayer es, pues, una promesa para el fútbol de Piura, que por el poco entusiasmo de los clubs y la falta de espíritu deportivo de gran parte del personal de las diferentes instituciones que cultivan o dirigen el deportte, está amenazado de grave quebranto.

Primero se encontraron el Sporting y el Tarapcá, bajo la dirección del señor Gregorio Núñez. Antiguos rivales desde que el año pasado se disputaban el campeonato de segunda división, se prepararon cuidadosamente a fin de obtener el premio que ayer se disputaron, una copa donada por el señor Miguel Monzón.

Pero a pesar de los aprestos verificados, el Sporting, que milita en segunda categoría, se impuso sobre el Tarapacá, que actúa en la primera división.

En el primer medio tiempo los avances y el ataque son equilibrados, habiendo logrado adelantar un tanto el Sporting. Pero en el segundo medio tiempo, cuando el Sporting tuvo a su favor el viento alcanzó dominio completo. Sus jugadores poseen la técnica de pases cortos, y así avanzan en forma desconcertante. En esta forma lograron triunfar colocando en el segundo medio tiempo tres tantos más, contra ninguno de su adversario.

Terminado el partido, el presidente de la Liga, señor Hope, hizo entrega del premio disputado, al jugador Roberto Atkins, capitán del equipo ganador.

A continuación ingresaron al campo el Alianza de Sullana y el Atlético Grau de Piura. Sus capitanes solicitaron al señor Jorge Checa prestara sus servicios como árbitro, pedido al que el señor Checa accedió gustoso.

Se inició la lucha actuando el Alianza a favor del viento. El juego estuvo en los primeros momentos equilibrado, con avances sucesivos a ambos arcos, cuyos guardianes intervinieron eficazmente. Pero al terminar el primer medio tiempo, el Grau presiona, y aunque el ataque no tuvo esos arrestos que dan sensación a la lucha, pudo dicho equipo ganar un tanto mediante un tiro bajo del medio centro piurano, que el portero sulanense no pudo atajar por haber perdido al agacharse, el equilibrio del cuerpo.

El segundo média tiempo constituyó la parte más sensacional del partido. El Alianza no obstante jugar contra el viento, desarrolla una violenta ofensiva que obliga a replegarse a la defensa del Grau, el que desplegó grandes esfuerzos para sarvar su valla; pero a pesar de ello los visitantes lograron empatar.

Con el aliento de la barra, el Alianza quiso continuar en su ofensiva, pero el Grau reaccionó, llevando el juego al arco contrario, donde se desarrolló la segunda faz interesante del partido. Una fuerte presión hacía temer la caída de la valla sullanense, cuya defensa se multiplicaba, teniendo el juego escenas de gran sensación, que parte del público presenció de pie.

Cuando el juego se desarrollaba en esta forma, la bola es enviada por la defensa del Alianza al centro donde habían dos delanteros de la derecha de dicho equipo, uno de los que llevó la bola al arco del Grau, y después de burlar a la defensa, obtuvo para Sullana un segundo goal, que fué el de la victoria pues jugaba en ese momento el último minuto del partido.

El Alianza fué ruidosamente ovacionado, por su triunfo en esta primera jornada de las dos en que se disputará la copa ofrecida por esta Empresa editora.

(De "El Tiempo" de Piura del 15 de junio).

HUANUCO

DE FOOT-BALL

El domingo 21 se realizó en el Stádium del Colegio Nacional, un match de foot-ball entre el equipo del cuarto año media del Colegio de Minería y el representativo del Seminario de San Teodoro.

La competencia resultó interesante por el entusiasmo que desplegaron ambos cuadros. El equipo minerista contaba entre sus hombres a los mejores elementos del primer cuadro de aquella institución por lo que se podía suponer la derrota del Seminario, por score abrumador: no fué sí, sin embargo, pues los seminaristas se portaron con denuedo y la derrota sólo fué por un goal. El gran medio Fernández, así como Rebaza y Porlles de Minería actuaron con bastante acierto, siendo el primero de los anotados una valla formidable contra la que se estrellaron los punteros verdinegros.

El Seminario cuenta en su escuadra con una formidable defensa que fué, sin lugar a dudas, el alma del equipo.

Sería interesante que estos cuadros volvieran a luchar.

VOLLEY-BALL

El encuentro entre los equipos "Luchad y Venced" del Seminario y el "Melgar" de los barrios altos, fué un torneo interesante por el empuje de ambos contendores. "Luchad y Venced" se adjudicó la victoria por dos "games" seguidos después de intensa lucha. Actuó como árbitro el señor H. Tapia.

(De "Renovación" de Huánuco del 24 de junio).

SULLANA

El Alianza Atlético triunfa sobre el Atlético Grau en Piura

El día de ayer fué fijado por la Liga de Piura para que se enfrentaran en esa ciudad el Alianza Atlético de Sullana y el Atlético Grau Piura, para disputar una copa donada por la Empresa Editora de el diario "El Tiempo" de Piura, con el objeto de dar realce al fútbol; con encuentros interprovinciales.

Corrió el preliminar a cargo del Sporting Club con el Tarapacá, triunfando el primero por cuatro a cero.

A la hora fijada, nueve y media en punto, el referée, señor Jorge Checa, invita a los equipos al centro de la cancha sorteándose el terreno, jugando Sullana a favor del viento. Este primer medio tiempo trascurren con buenas intervenciones de ambos cuadros, dándole al Piura su único goal, cuando se llevaba jugando 2 minutos. Sullana, cañonea fuertemente a la valla piurana, pero no consiguió abrir score por tan buena defensa, que le oponía Piura y porque el ala izquierda de Sullana no pudo aprovechar varias oportunidades, fallando muchas veces.

Después de los diez minutos de descanso se reanuda la lucha, tocándole a Sullana amagar el campo de Piura interviniendo toda su línea delantera muy eficientemente sirviéndoles de barrera la línea media que se distinguió notablemente; consiguiendo así a los diez mintos de juego intenso delante de la valle de Piura su primer tanto los Aliancistas. Siguió Sullana combatiendo fuertemente y cuando faltaban cinco minutos para terminar el partido hace un avance el Grau que la defensa de Sullana le corta con corner; ejecutado éste sin resultado, Ontaneda aprovecha para hacer un rush por su ala burlando a sus perseguidores y desde 15 metros balones en forma tan precisa que da el segundo tanto para Sullana, terminando 4 minutos después con el triunfo de Sullana, por 2 a 1.

(De "El Día" de Sullana del 15 de Junio).



Equipo B del "Baldomero Aspíllaga" de la Hacienda Cayalti, el día que vencieron al combinado del "Luis Aspíllaga" formado por jugadores del primero y seguido equipos por 2—1

El deporte Femenino en Piura

En última sesión celebrada por la Delegación Departamental del Comité Nacional de Deportes, el delegado, comandante Eloy Ureta, ha solicitado se invite a la próxima sesión al inspector de enseñanza para tratar del fomento del deporte femenino, a base de las escolares, pdido que la Delegación aprobó.

La noticia ha tenido que recibirse con beneplácito por cuantos reconoce nen el deporte una de las más saludables y provechosas distracciones. Su influencia benefactora se refleja intensamente sobre el espíritu y el organismo de quienes lo cultivan sin apasionamintos.

Para la mujer el deporte es de gran importancia, pero desgraciadamente en este país no lo cultivan en la forma amplia que merece. Después de Lima, pocas son las poblaciones donde se practica el deporte por las mujeres y en este departamento sólo en Talara ha existido clubs femeninos deportivos practicándose también en algunas escuelas de Sullana diversos deportes, pero sin estímulo y sin el desarrollo que deben tener esta clase de actividades.

El plausible acuerdo de la Delegación de Deportes merece el más franco apoyo, en beneficio, sino de la actual juventud femenina de Piura, de las generaciones femeninas que se levantan.

(De "El Tiempo" de Piura del 15 de junio).

HUANCAYO

Basket-Ball — Foot-Ball

Ayer tuvieron efecto varios encuentros deportivos entre equipos de diferentes clubs locales y de distritos.

POR LA MAÑANA

El match de foot-ball en que les tocaba actuar a los infantiles de la "Asociación Deportiva de Amateurs" y de la "Escuela Elemental", fué ganado por el primer club por walk-over, ya que los contendores no se presentaron.

El encuentro del cuadro "Infantil" de la "Liga Isabelina" con el del "Centro Escolar", fué interesante; los "escolares", más pequeños que sus oponentes, hicieron buena resistencia en treinta minutos de juego; pero, siempre cayeron vencidos, por 2-0.

En un court habilitado exprofeso, al lado izquierdo del campo de balompié, dirimieron superioridades en basket-ball, los cuadros de segunda división de los clubs "Skilfull Boys" y "Aguila Azul", ambos constituídos por alumnos del Colegio Nacional de Santa Isabel. Triunfaron los del "Aguila Azul", ejecutando 25 puntos; los "niños listos" sólo hicieron 9 puntos.

El segundo match de basket-ball, que debieron sostener los equipos de segunda categoría de la "A. D. A." y del "Centro Escolar", no llegó a efectuarse, habiendo sido pospuestos, previas las formalidades requeridas, para el martes 23 del mes en curso, a las tres y media p. m. en el mismo campo.

De igual modo, la competencia baskebolística de primera división en la que se iban a enfrentar los conjuntos del "Atlético Sicaya" y de la "Asociación Deportiva Amateurs", no tuvo realización, debido a inconvenientes insalvables del primero de los clubs nombrados. Se jugará también el martes 23, a las 4 y media en el cmpo del "Círculo Ciclista".

POR LA TARDE

La justa en que alternaron los elevens de segunda división de los clubs "Estrella" y "Pucará", tuvo como resultado el triunfo del "Estrella" por walk-over.

El otro encuentro entre los equipos de segunda categoría del "Alianza Huayucachi" y del "Atlético Sicaya", constituyó un triunfo para los "sicayinos", que ejecutaron 2 tantos, mientras que los de Huayacachi sólo alcanzaron 1.

La competencia de fondo enfrentó a los cuadros de Reserva de Primera División, de la "Asociación Deportiva Amateurs" y de la "Liga Isabelina". Los "colegiales" jugaron bien, se superaron en esfuerzos, lograron, en determinados momentos, embotellar a los "rojos", que no atinaban a conectar sus líneas defensoras con las atacantes. Los del "A. D. A.", desilusionaron a sus numerosos partidarios; así como jugaron ayer no se prestigia, por cierto, un equipo, ni se conserva los prestigios ganados anteriormente a costa de esfuerzos. Una exhibición, por demás, monótona, fué la que ofrecieron los "amateurs"; sería ilusorio pensar en que alguno de esos once jugadores pudiera reemplazar en su puesto al correspondiente de Primera Categoría; solo el goal-keeper, Cáceda, y el half-back centro, José Freyre, merecen mención; los demás, sin el menor entrenamiento y acusando una falta de resistencia física lamentable. El resultado de este match fué: un goal por bando; los "amateurs" perdieron un goal cuando Mendiburo choteó un penal que pasó sobre el travesaño. Ayer no se produjo ningún incidente en el Estadio; varios números de policía resguardaron el orden.

Linesman.

(De "La Voz" de Huncayo de 22 de junio).

AREQUIPA

EL MATCH DEL AURORA CON EL MELGAR

Tal como se esperaba, el match Aurora—Melgar resultó un acontecimiento. Y no podía ser de otra manera tratándose de los mejores cuadros locales que dirimían superioridades por primera vez en el presente año, acontecimiento grande en verdad de nuestro foot-ball. El numeroso público asistente vió plenamente cumplidas sus espectativas de gozar una tarde de emoción.

Ambos cuadros entraron al terreno decididos a jugarse enteros por la conquista del triunfo que puede decirse significaba también la victoria final, pues tanto Aurora como Melgar son mutuamente los más fuertes adversarios del Torneo del Sport.

Melgar nos dió los mejores momentos del partido, en lucidos ataques que llevaban todo el conocimiento y la decisión de que son capaces sus hábiles forwards, y en espectaculares acciones de defensa de las que como siempre Vicente Arce fué el principal y gran protagonista. Aurora por su parte, como punto culminante de su labor en el terreno nos hizo ver una lucida e inteligente acción defensiva, en la que todos sus hombres demostraron un entendimiento grande y una trabazón que hasta ahora no se había visto en el foot ball local. Es así como el fuerte obstáculo que constituyen de ordinario sus zagueros y medios, se vió aumentado considerablemente por su tendencia remarcable al juego asociado.

Tuvo pues la línea delantera del Melgar ante su adversario de enorme poder, que se constituyó en el verdadero aquilatador del positivo valimiento de cada uno de sus hombres.

De esta prueba de fuego salió incólume y más bien agrandada la figura de Jorge Chirinos el prestigioso inter derecho rojo y negro que cumplió una gran performance. Sus innumerables recursos de jugador avezado, tuvieron el domingo pasado amplia ocasión de manifestarse plenamente. A él debe el público los mejores instantes del partido, pues se constituyó en el hombre más temible del quinteto del avance del Melgar. Zegarra Ballón y Gallegos, en cambio, no rindieron su habitual juego por no permitírseles la calidad del adversario; la acción del primero se resintió de lentitud y el segundo se mostró desprovisto de mayores méritos, ante la imposibilidad de emplear libremente su shot que es el punto alto de su juego.

A pesar del goal conquistado por Lucioni, la actuación de este improvisado wing izquierdo del Melgar estuvo enteramente de acuerdo con su falta de antecedentes para ocupar este puesto. El goal le salvó de quedar

COMENTARIOS HIPICOS

Las carreras del domingo último.— Los incidentes de la última carrera y la inexplicable actitud del Comisariato.— Los ganadores de la última reunión de Junio

Con un incidente desagradable terminaron las carreras realizadas en la última reunión de Junio. Todo trascurrió bien hasta la última carrera en que, a juicio de los señores comisarios se suscitó una anormalidad que motivó la anulación de la prueba final y la devolución de las apuestas de la misma. Desde luego la actitud del cuerpo controlador es encomiable, pero esa entidad olvidó algunas cosas primordiales al adoptar tal actitud, no se puso sobre aviso al público sobre la determinación que iba a tomar al haberse efectuado la citada carrera, mejor dicho no se puso la banderita blanca que sirve de señal para estos casos para que asi los concurrentes tomen sus providencias y no se perjudiquen en la forma que les sucedió a muchos de los aficionados que con justa razón protestaron de la falta en que incurrió el Comisariato. .Ojalá este caso no se vuelva a presentar y en lo sucesivo no se obre con tanta precipitación.

Otra cosa que han olvidado los comisarios al imponer el castigo a todos los jockeys que tomaron parte en la última carrera con excepción del jinete de la ganadora, es que Onda Corta defeccionó inexplicablemente en la prueba anterior a ésta sin ningún motivo que lo justifique y fué todas luces una perfomance deficiente de la yegua, sin embargo esa vez no se dieron por entendidos esos señores y ahora que defeccionan cinco caballos, si han actuado como debieron actuar en el caso anterior de la citada yegua del Vanguardia que, como se ha dicho es de lote superior a los rivales que tuvo el domingo último y por tal causa ha hecho aparecer como deficiente la perfomance de sus cinco antagonistas de los cuales creemos que no tenían la menor chance Algún Día, Radamés y Oxigeno, habiendo hecho su carrera Picardía y solamente cabría en el caso de la defección el caballo Fiorito, una vez más el Comisariato no ha procedido como ha debido hacerlo y si bien ha impuesto un castigo ejemplerizador, él no ha estado a tono con la falta y los precedentes que lo han motivado, habiendo pagado justos por pecadores, frase bien aplicable a este caso. Por lo demás esta tarde trascurrió sin otras incidencias que lamentar y en ella se clasificaron ganadores Doña Pepa, Embajador, Salerno, Margold, El Látigo y Prófugo DOÑA PEPA, que reaparecía tras algún reposo y con los colores del stud Moral se impuso en la primera carrera. Desconocíamos su estado y por eso no la sindicamos en nuestros pronósticos, pero gozando de su condición tenía forzosamente que derrotar a Lluvia de Oro, Flor de The, Imperial y Trillonario, rivales que por ahora son inferiores a la pupila de José que estuvo conducida por Humberto.

EMBAJADOR demuestda día a día progresos evidentes y con el triunfo que alcanzó el domingo en la segunda carrera ya son cuatro los que obtiene, habiendo perdido el día 21 por incidencias de la carrera. Ya veremos hasta donde va este tordillo del Moral, hijo del gran caballo chileno Old Boy. Desde luego demuestra que puede tener porvenir en nuestras pistas y con mayor razón ahora que estamos tan escasos de buenos corredores. Jineteado por Humberto triunfó el pupilo del Moral sobre Olmos, Tántalo, Flor de Lys y Mala Noche. Estos dos últimos no corrieron muy bien que digamos, sobre todo el del Chalaco.

SALERNO venía demostrando algunos progresos en su preparación gue, aunque lentos le han servido para cosechar su primer triunfo sobre El Hombre de la Calle, Rapsodia y Damasco en la tercera carrera de la última reunión de Junio. Como se trata de un hijo de Fantasio en buena madre se tiene confianza en él por más que por ahora no demuestra la bondad de la hangre de sus progenitores. Debe progresar más aun este potrillo que tiene hechuras de buen corredor. Lo piloteó Emilio Terán.

MARGOLD al triunfar en la cuarta carrera conducida por José Díaz produjo una buena perfomance que parece indicar que volverá por sus fueros este tordillo del Sanción con este son dos los triunfos que alcanza consecutivamente este hijo de Murryatt, que está parejo y demostrando el coraje de siempre. Bien puede ser que vuelva a ser el excelente correder del año pasado este pupilo de Castro que su último compromiso ha derrotado a Thais II, Realidad y Estío. Este último se quedó parado en la partida, está más mañoso que antes este pupilo del Moral.

EL LATIGO ganó la quinta de extremo a extremo dejando poco menos que en ridículo a sus rivales Monarca, Destello y Febo II. Tal como lo preveimos fué esta carrera, que en resumidas cuentas no fué tal sino un simple paseo del hijo de Febrero al que muy bien puede destinársele a otra clase de competencias para hacerlo un buen corredor hasta los tiros de medio fondo en donde debe estar su programa y no en las carreritas cortas en las que ya se ha comprobado hasta la saciedad que no tiene rivales posibles. No está demás decir que ello no quita el mérito de la perfomance del pupilo de Malnatti que con 62 kilos puso el tiempo de 1'19" clavados para los 1,300 metros. Es pues, meritoria la actuación de El Látigo. Jockey E. Terán.

PROFUGO volvió anotarse otro triunfo en su haber en la sexta carrera bien conducido por Ceferino Está corriendo parejo y está dando fácil cuenta de los rivales que tiene por ahora el hijo de Profeta que en sus tiempos no habrían sido tales para el pupilo de Las Palmas. Amir llegó segundo haciendo buena carrera.. Marconi, Dalila y Salteador finalizaron enseguida. El del Sanción corrió pésimamente mal..

LAS CARRERAS DE MAÑANA

Mañana se realizarán seis interesantes carreras en Santa Beatriz — Nuestros comentarios y pronósticos

La carrera clásica que se iba a realizar mañana se ha postergado hasta el domingo 12 con el objeto de darle mayor brillantez, ya que se trata de la primera carrera importante dedicada a los jóvenes corredoers egresados recién este año de los criaderos. Ya suman hasta cinco los productos que han salido de perdedores y con el que saldrá mañana y algún otro que esté listo para la prueba del 12 tendremos una carrera interesante y con varios competidores que es lo principal. Mientras tanto mañana tendremos únicamente un programa modesto, sin competencia clásica, lo que desde luego no es un óbice para que carezca de intéres y por ende se vea mañana bien concurrido Santa Beatriz. Se han confeccionado seis carreras nada más y eso se ha hecho con el simple objeto de hacer más numerosas las pruebas. Además según avisos del Jockey Club se han rebajado enormemente las entradas al hipódromo, lo que constituye un aliciente más para los aficionados y para los que no lo son. Buena medida del Jockey Culb que nosotros aplaudimos sin reservas. El atropellador Marconi nos gusta en la primera carrera, siempre que sea corrido con tino debe ser el ganador este pupilo del Vanguardia. Prófugo es su más temible rival.

En la segunda que es bastante numerosa debe ganar Aramís, a pesar de que recién sale tras largo reposo. Con todo como es de superior clase a sus rivales Pisqueña, Volcán, Franco, Flor de The, Gorrión y Black debe ganarlos al galope.

En la tercera debutan dos productos, Canciller y Travieso, tienen buenos aprontes y no dejan de ser apreciables rivales para los ya conocidos Damasco y Rapsodia, máxime cuando éstos no son gran cosa. Sin embargo preferimos a Rapsodia para la defensa de nuestro pronóstico.

Arenal, Don Braulio, Fiordistinta, Punto y Coma y Estío disputarán la cuarta prueba que por la calidad de los inscritos es la más importante de la reunión. Nos gusta Punto y Coma que en su última presentación acreditó algunos progresos que deben haberes acentuado a la fecha. Arenal debe ser el placé.

Olmos nos agrada para el primer puesto en la llegada de la quinta carrera. De sus rivales Palmetín, Tudor, Tántalo y Flor de Lys, conceptuamos los más temibles al viejo caballo del Vanguardia y a la hija de Marcial.

En la última carrera nos gusta Onda Corta que debe volver a ganar otra vez a los rivales que tuvo el domingo pasado. Es casi la misma carrera y por supuesto debe tener el mismo resultado, desde luego más o menos.

En resumen los pronósticos de SPORT GRAFICO para las carreras de mañana son:

Primera Carrera — Marconi.
Segunda Carrera — Aramís.
Tercera Carrera — Rapsodia.
Cuarta Carrera — Punto y Coma.
Quinta Carrera — Olmos.
Sexta Carrera — Onda Corta.

Young Martín.



Peggy Wattles, vencedora del campeonato femenio estadounidense de golf, recientemente disputado en el Miami Country Club, con el trofeo ganado

CRICKET

El partido jugado el domingo no terminó por un mal tiempo.— El Sporting Association-Circolo de empleados se impuso al Sáenz Peña, en el partido del Lunes

En las mañanas del domingo y lunes pasado se llevó a cabo el desarrollo de los programas confeccionados por la Federación Peruana de Cricket, correspondientes a la segunda rotación del campeonato de Selección y Competencia de Primera División, en el Estadio Modelo de Bellavista.

La concurrencia que asistió el día domingo fué regular, no así la del lunes, que fué escasa. La del domingo no pudo apreciar bien el partido por impedirlo la neblina y la del lunes salió satisfecha por la performance del Sporting Association-Círculo de Empleados.

El partido del Francisco Bolognesi con el San Martín no se debió efectuar por no ser normal el clima que imperaba en esos momentos. Nos parece que el delegado de la Federación hubiera estado acertado si suspendía el encuentro.

Con respecto al partido del lunes entre el Sporting Association-Círculo de Empleados y el Sáenz Peña, diremos que este último se presentó a dilucidar superioridades sin el debido entrenamiento.

Los muchachos del Sporting Association se adiestraron durante la semana en el manejo de la bata y de la bola. Ganaron en buena lid. Sus esfuerzos se vieron cristalizados al anunciarse su victoria sobre el Sáenz Peña. Muy bien merecida la tienen.

Un poco incierto lo vimos al capitán del Sáenz Peña, quien dispuso que batearan los jugadores más pesados de su cuadro, trayendo el desconcierto en sus filas, ya que aquellos sólo se dedicaron a entorpecer la labor de sus compañeros.

Desarrollo de los matches. — Francisco Bolognesi versus San Martín

Los del San Martín entraron a batear. En esta etapa del partido hicieron 97 carreras; se portaron a gran altura los muchachos, aprovecharon toda ocasión que se les presentó de aumentar la cuenta. Consiguió el parcial más alto el jugador Calderón con 23 carreras. En el fielding los del Bolognesi pasaron muy malos ratos. Estériles resultaron sus esfuerzos por contrarrestar la ventaja que obtenían a cada instante sus rivales. Ninguno de sus hombres pudo permanecer en su sitio. Sólo casi al finalizar el encuentro raeccionaron, pero cuando ya el contrario habíase adjudicado un respetable score.

Permutadas las posiciones y estando el Bolognesi en el batting y con solo 56 carreras se suspendió el partido. Llegaron al quinto wicket, sin que se pudiera continuar por el mal estado del campo.

Para una fecha próxima se ha fijado la terminación de este patrido.

Sporting Association-Círculo de Empleados versus Sáenz Peña

El score de este partido dejó perpleja a la escasa concurrencia. La derrota del Sáenz Peña era inesperada, pero debido al entusiasmo de sus contrarios fué que se produjo.

El Sporting Association ingresó a batear en pirmer lugar. Sus componentes lograron hacer 111 carreras. Estuvieron acertados y seguros en el golpe a la bola, su visión fué excelente y podemos decir que muy pocos fueron los boleos que perdieron sorprendiendo a sus rivales, y cuando estos últimos quisieron ajustar fué muy tarde. En el fielding los del Sáenz Peña no estuvieron a la altura de sus prestigios y el resultado de este encuentro debe servirles como ejemplo para que otra vez no se confíen tanto frente a equipos aparentemente débiles.

A la caída del décimo wicket del Sporting Associatoin, entraron a batear los del Sáenz Peña. Estos consiguieron 75 carreras a la caída del décimo wicket y ante la admiración de los allí presentes. El fielding estuvo en manos del Sportin Association, club que el lunes pasado ha cumplido uno de sus mejores partidos durante la presente temporada.

Wolfvillage.

---

en el olvido. José Chirinos tuvo ante sí la figura respetable de Valderrama y se vió, aunque fué el ala menos empleada, que sus posibilidades se habían reducido en considerable cantidad.

Un goal casi hecho de Jorge Chirinos, laboriosamente preparado, y que por escasos centímetros salió al out cuando la valla del Aurora se encontraba completamente desguarnecida, prendió la emoción en el enorme concurso asistente que, hasta ese momento solo había presenciado las acciones un tanto nerviosas e indecisas del comienzo. A este sucedieron otros varios ataques melgarejos que dieron la sensación del triunfo de este team, principalmente cuando un off side malogró un hermoso goal de cabeza obtenido por el mismo delantero del Melgar antes citado.

Pero el Aurora supo reponerse prontamente y con peligrosos avances puso en constante apremio a la valla defendida por Cores, la que cayó rendida antes del final del primer tiempo mediante un tiro de penal.

Este revés puede decirse que fué inmerecido, pues hasta ese momento si hubo un cuadro superior en la cancha, ese fué el Melgar.

Pero el derecho a esa ventaja que los atigrados no obtuvieron en la primera faz del partido, lo conquistaron ampliamente en el segundo time. Dirigida hábilmente por José Bedoya que, cumplió una magnífica jornada, la línea de ágiles del Aurora se infiltró repetidamente en terreno del Melgar y pese a la denodada y sobresaliente labor de la zaga del Melgar, la red de este cuadro hubo de estremecerse dos veces más, sacudida por el balón. La inexperiencia del novel guardavalla del Melgar ocasionó estos dos contrastes para su equipo, pero esta circunstancia no quiere decir sin embargo, que el Aurora no se hubiera hecho acreedor a esa ventaja, pues como decimos más adelante, a partir de la segunda mitad del partido, los atigrados se mostraron un conjunto de positivo valor, debido a la mejor acción de sus delanteros que lograron durante largo rato ponerse a tono con su poderosa defensa.

La persistencia del ataque de los atigrados determinó la disminución consiguiente en la ofensiva del Melgar que aminoró sensiblemente en calidad y efecto, al tiempo que la del Aurora aumentaba. No obstante, hasta la finalización del partido tuvieron trabajo los defensas aurinegros, revelando en todo momento su gran valía.

Alcocer volvió a ser el zaguero pleno de serenidad y dominio, de quite limpio y rechazo seguro, marcada ágil e innumerabels recursos contra el que se estrellaron una infinidad de intentos contrarios. Fué el hombre de más calidad en su equipo. Gómez lo secundó eficientemente pero no alcanzó a brillar con luz propia.

En la línea de medios, el que menos figuración alcanzó fué sin duda alguna, Cano, aunque de esto puede tener la culpa el escaso valor de su oponente, Víctor Osorio si bien se mostró algo fácil de pasar por bajo, tuvo jugadas espectaculares y su acción fué igual en todo el partido. No desmereció a sus antecedentes. Por lo que respecta a Valderrama, estuvo "grandaso", le hemos visto jugar a conciencia.

Un segundo goal del Melgar rubricó esta gran jornada de nuestro football que nuestros aficionados han de cordar gozosos por mucho tiempo. El score final de 3 a 2, favorable al Aurora, si bien es considerado aparentemente injusto para los rojos y negros, no es tal si se tiene en cuenta que el Melgar presentaba tal como hicimos notar antes del encuentro, deficiencias de mayor importancia que las que podía tener el Aurora y que son las que, precisamente, han determinado su derrota.

Centro Forward.

(De "Arequipa Deportiva", del 28 de junio).

Organo independiente, subvencionado por todas y cada una de las entidades dirigentes.

EL OLIMPICO

SEMANARIO DEPORTIVO

Sale cada vez que sale el "SPORT GRAFICO", para hacerle la competencia, para pisarle el poncho.

Director: PITIGRILLI — Sábado 4 de Julio de 1931. — PRECIO: 10 CENTAVOS — No. 152

EL OLIMPICO

Lima, 4 de Julio de 1931

CINEMATOGRAFIA FUTBOLISTICA

El fútbol es uno de los deportes que más apasionada a las multitudes, porvocando incidencias, a veces cómicas y a veces trágicas.

Hay aficionados cuyo entusiasmo, durante un partido lo induce a abrazar fuertemente a una persona desconocida, a quien ni miraría en la calle, en distintas circunstancias. Lo contrario le ocurre en un momento de desagrado, en que es capaz de comerse crudo a quien contradiga sus convicciones o simpatías.

Ha habido encuentro de fútbol en que uno de los equipos ha comenzado dominando, y adelantando el score, y un aficionado, llevado de su entusiasmo ha gritado: ¡camote! sin darse cuenta de que estaba rodeado de partidarios del equipo contrario.

La faz del match ha variado, reaccionando el equipo que parecía iba a perder, en forma de llevar ventaja al contendor.

Eso ha sido suficiente motivo para que el espectador que gritó camote! se le hayan ido varios encima como fieras, y a la voz de ¡camote! aplicarle una ensalada de golpes, obligándolo a huír despavorido. Ahí tenemos a un aficionado que regresa averiado a su casa por haber gritado: ¡camote! simplemente.

Las alternativas de un partido de fútbol se reflejan generalmente en las incidencias que se producen en las tribunas entre los espectadores. La reacción de un equipo que va perdiendo, provoca la de sus partidarios, produciéndose grandes bolinas que a muchos sorprenden.

Así sucedió el domingo en el Estadio Nacional. Mientras el Atlético Chalaco iba dominando y llevaba un goal, sus partidarios eran los únicos que gritaban, quemando cohetes de alegría. Los otros estaban callados, pero en cuanto cambió la faz del partido, imponiéndose el cuadro limeño, les tocó a ellos el turno. Comenzaron a zaherir a los cotnrarios, y se desencadenó una tempestad de trompadas alarmante.

¿Cuántos llegarían a sus casas heridos y maltrechos?

Había que ver, por otra parte, a los partidarios del equipo del Circolo Sportivo Italiano, momentos antes, a raíz de su triunfo sobre la Universidad. Unos estaban roncos de tanto gritar, y otros pálidos de emoción, cuando los chiquillos dieron la vuelta a la cancha para agradecer las ovaciones del público. No pocos lloraron de alegría.

El contraste de las emociones y sentimientos que se exteriorizan, no puede ser mayor. Mientras unos ríen otros lloran de pena, o de alegría. Contrario son los sentimientos de los que quieren hacerse añicos a golpes.

Total de cuentas un pandemonio, una torre de Babel, algo que cualquiera no lo entiende, y que resultaría cómico si se exhibiera a través de una película cinematográfica.

LE TUMBARON EL TARRO



Ni la protección divina al Chalaco lo salvó, pues el Alianza el domingo hasta el "tarro" le volteó.

Alvarez más conocido por Lecherías Unidas, vió perforada su valla por cinco veces seguidas.

LO QUE SE DICE

Que los fanáticos del Atlético Chalaco se corrieron una fija el domingo, estando seguros de que vencería al Alianza Lima, por lo que sufrieron al final una gran decepción que solo pudieron desahogar a golpes.

Que si bien el Alianza Lima venció por abultado score al Atlético Chalaco, jugó sin lucimiento, como lo ha hecho aun frente a equipos de superior calidad, como el "Vélez Sarsfield", por ejemplo.

Que la discusión sobre la calidad de los equipos del Alianza Lima y Atlético Chalaco, terminó el domingo a capazos con cinco amargas píldoras que los fanáticos porteños no se las sacarán ni con antídoto.

Que por lo que hace al team de la Universidad su negativa a jugar con el Alianza Lima y su derrota por el equipo de juveniles del Circolo, lo ha descartado de plano como serio contendor del Alianza Lima, quedando solo en el tapete el Sporting Tabaco que también irá al saco.

Que son muy explicables las simpatías y el apasionamiento de los aficionados fanáticos de un club, pero que cuando se trata de reconocer al mejor equipo debe hacerse honradamente.

Que en la Argentina hay tanta división o fanatismo en los aficionados, como aquí, pero que todos están de acuerdo en reconocer a los mejores jugadores cuando se trata de integrar sus equipos representativos para la defensa de su prestigio deportivo en los certámenes internacionales..

Que los jugadores juveniles del Circolo Sportivo Italiano, con su brillante partido del domingo frente a la Universidad, han realizado la mejor perfomance que ha hecho equipo alguno de esta institución, a pesar de haber importado muchos jugadores extranjeros.

Que nunca fue el equipo del Circolo Sportivo Italiano más aplaudido que el domingo, congraciando a esta institución con el público, hecho que no lo pudo conseguir en todos los años que lleva de existencia, hazaña que ha realizado un grupo de chiquillos, a base de corazón, entusiasmo y destreza.

Que el golpe más rudo que ha sufrido la vanidad de los futbolistas universitarios ha sido su derrota por el cuadro del Circolo.

Que desde que el equipo de la Universidad dejó de jugar futbol para dedicarse a la chanca, ha sufrido los más serios contrastes, cayéndose de cabeza hacia el abismo.

Que es necesario que la Federación ádopte medidas enérgicas contra los jugadores que más se distinguen por su juego antideportivo, y que el día que se determine asentarles la mano a unos cuantos con la descalificación, se acabará automáticamente el chanque.

Que ha sido recibido con desagrado por la afición el aumento del precio de las localidades para los matchs del Estadio Nacional, sin razón que lo justifique.

Que las fiestas que habían preparado los partidarios del Atlético Chalaco, para celebrar su triunfo sobre el Alianza Lima, las han postergado para mañana, después del match con la Universidad.

Que los universitarios, por su parte, se disponen a sacarse el clavo en el match con el Atlético Chalaco.

Que la opinión del público en general está muy dividida respecto al vencedor del match Universidad vs. Atlético Chalaco, lo que posiblemente determine que las apuestas se pongan a la par.

Que todos los aficionados convienen en que el Sporting Tabaco le hará un buen match al Alianza Lima, no siendo pocos los que llegan a creer que tiene chance para vencer.

Se asustó con su sombra

El crítico gramatical de "La Noche" que firma con el seudónimo de "Duc", en la sección "Lápiz Azul" es de aquellos que les gusta disparar, pero al aire, que no sueles responder..

Nos hace recordar a aquel valiente general que decía a sus tropas: "Si el enemigo está al frente, nos escondamos pero si no hay nadie, fuego con él".

"Duc" observa la misma táctica. Critica [illegible] contestar, pero cuando le hicimos un disparo, escondió el fusil y se ocultó dentro de [illegible].

Cualquiera que lo hubiera visto asumir la postura de crítico gramatical decía que era una potencia en la materia [illegible] comprobado que desempeña esta función porque no ha encontrado otro medio de ganarse los garbanzos.

Este buen señor se ocupa en La Noche y quiso decirnos que quien habla en la calle de Mercaderes, por ejemplo, de este periódico no se

LEA USTED

AMERICA

La mejor Revista Nacional

APARECERA LA PROXIMA SEMANA — ARTE Y LUJO

0.30 CTV. 0.30 CTV.

EL MATCH DE LOS PADRES CON LOS HIJOS



Los infantiles del Círcolo dieron la nota ejemplar, enseñando en el Estadio cómo se debe jugar.

Y con gran atrevimiento a sus papás camotearon sin duda para vengarse de tanto que los "chancaron".

No hay que olvidar la aritmética

Comentando la etapa final del campeonato de selección y competencia, dijo "El Comercio", en su edición matinal del jueves, refiriéndose al match Alianza Lima vs. Sporting Tabaco, que si gana el Alianza Lima será el campeón, y si ganara el Tabaco surgirá un empate, que daría margen a otro partido definitivo.

Eso no es cierto estimado colega, y su equívoco puede inducir a error a los aficionados que lo lean, sin tener en la memoria la puntuación alcanzado en el torneo por estos equipos.

El Alianza Lima tiene diez matchs ganados en el campeonato, o lo que es lo mismo no ha perdido ninguno, como por cada triunfo se anotan los equipos tres puntos, resulta que hay que hacer una pequeña multiplicación, la más sencilla, porque se reduce a multiplicar por 10, caso en que no hay que agregar sino un cero para que el resultado que se busca salte como una liza. Así tenemos que 10 x 3 es 30. El Alianza tiene, de consiguiente, 30 puntos, estimado colega.

Ahora veamos el puntaje del Tabaco.

Este equipo ha jugado también 10 matchs, pero solo ha ganado 8 que, multiplicado por 3, da 24. Anótelo colega en un papelito, y sigamos adelante.

Ha empatado en match y perdido otro. El empate le dió 2 puntos y la derrota 1, cifras que sumadas dan 3. Ahora ponga el número 3 en el papelito debajo del 24 y sume. Entonces tendremos 27.

El Tabaco tiene, por tanto 27 puntos, y el Alianza Lima 30.

Siendo esto así, de ninguna manera pueden empatar puntos dichos equipos, porque si gana el Tabaco, tendría 30 puntos y 1 el Alianza Lima que le correspondería como perdedor, alcanzando 31 puntos. Y 31 es más que 30.

Para que la operación le resulte más fácil al colega, busque una cantidad de piedrecitas, y haga dos montones; uno de 30 y otro de 31, en seguida, con la mano derecha retire a la vez, de cada montón, y verá que le sobra una, lo que lo convencerá que 31 es más que 30, en caso de que tuviera alguna duda al respecto.

Pierda o gane, el Alianza Lima es ya el equipo campeón de 1931, estimado colega. Ahora si usted no quiere que lo sea, esos son otros cantares.

---

ocupa de "La Noche", sino en "La Noche", lo mismo que él.

Semejante atentado contra el idioma no lo pudimos tolerar, por más que "Duc", pretende sentar cátedra de crítico gramatical Por eso lo pusimos en su sitio, donde ha quedado sin pestañar ni chistar, lo que quiere decir que lo hemos colocado en su elemento, como si hubiéramos echado un zapo al agua, o un muerto al cajón.

UTILES DE ESCRITORIO

SURTIDO COMPLETO

Const. H. Zollner

PLATEROS DE SAN AGUSTIN 116

Sólo faltan 15 días

para que termine la REALIZACION de la

Casa Lucioni-Espaderos

513

Aproveche Ud. de comprar

Casimires Ingleses Legítimos

Buenas calidades a precios nunca vistos

VISITENOS PARA CONVENCERSE

ESPECIALIDAD EN AZULES Y NEGROS

DEFUNCIONES

Peruana de Foot Ball, don Alejandro Borda a nombre del Circolo Sportivo Italiano, la Universidad Mayor de San Marcos, el guardavalla Criado, don Pitigrilli representando al OLIMPICO, el Tarapacá Ferroviarios, la Colonia de Corongo, el Atlético Chalaco, don Panizo y Cañonera, el Alianza Lima, el Sporting Nicotina y demás deudos y parientes del que en vida fuera modesto, combinado, pujante, cuco de los ases, rematador, fantasma de los universitarios, destructor de Hidroaviones, asesino de ancianos, discípulo de los negros campeones, esperanza sudamericana, ex-invicto, entusiasta y pundonoroso equipo de foot ball del Club

SPORTIVO UNION
(Q. D. D. G.)

tienen el sentimiento de participar su prematura cadaverización acaecida el día 21 del mes en curso en el Estadio "Víctor Manuel III", a raíz de haber sufrido un pernicioso ataque de "mediocritis patológica fulminante" complicada con "furia macarrónica"; é invitan a todos sus amigos a la traslación de sus restos del Estadio Mortuorio al Cementerio General, que se realizará el día de mañana a las 10 a. m.

Lima, 27 de Junio de 1931.

"El Olímpico", "Sport Gráfico", los miembros de la Real Academia Española, los profesores de gramática de los colegios de esta capital, los colegas locales, inclusive el director de "La Noche", así como sus admiradores, tienen el pesar de anunciar la súbita cadaverización del eminente crítico gramatical

DUC
(Q. E. P. D.)

quien en vida se hizo notable por sus críticas a todos los diarios de Lima publicadas en "La Noche", en la sección "Lápiz Azul".

El extinto tuvo la mala suerte de hacer una crítica gramatical a "El Olímpico", sobre el empleo de las preposiciones en y de, sufriendo un terrible revolcón que lo hizo perder el piso, estirando la pata tontamente.

El mundo de las letras ha perdido a uno de sus más genuinos representantes, por lo que se invita a todos los intelectuales de esta capital a que rindan su póstumo homenaje a la víctima, cuyo sepelio se verificará el día de hoy En el Panteón de los Audaces, partiendo el fúnebre cortejo de la calle del General La Fuente, donde está situada la imprenta en que se edita "La Noche."

La Comisión de Basket Ball, la Federación Universitaria del mismo deporte, Pedro Flecha y Hermógenes Acevedo, en nombre de los clubs victimantes, el vecindario de Rufas y de La Victoria, los admiradores y amigos del que fuera imbatible, campeón vitalicio, terror del Bilis, cuco del Longo Club, patrón y maestro de todos los cuadros nacionales

PRIMER EQUIPO DE BASKET BALL DE LA UNIVERSIDAD
(Q. E. P. D. y Q. D. D. G.)

tienen el porfundo, inesperado e irreparable sentimiento de anunciar su terrible, catastrófica y lamentable cadaverización, ocurrida en la mañana invernal del domingo 28 de junio último, día de duelo para el deporte de San Marcos, por culpa de los certeros vuelos de un quinteto de aviadores y de varisa "flechas" envenenadas; e invitan a la traslación de sus restos del Estadio Nacional al Cementerio General, donde serán cremados, a fin de ser colocados en una urna en el Gimnasio Universitario, para veneración de las generacioens venideras de basket-bolistas.

Durante la ceremonia se repartirán fotografías del extinto, pose del "potrillo" Sánchez, pelos del bigotito chaplinesco de los hermanos Godoy, cebo extraído de la grasa de Vlichez.

NOTA — Se ruega al público no llorar en el trayecto para no desanimar a los componentes del otro equipo de igual categoría que están enfermos de susto; y se advierte a la afición, que se ha resuelto vender todas los copas ganadas por el difunto, a fin de pagar las cuotas de afiliación que quedó adeudando.

LO QUE HABIAMOS DICHO

En respuesta a los comentarios que siempre hemos escuchado, quejándose algunos dirigentes o partidarios de la prevención o antipatía del público a su equipo, afirmábamos que eso no era cierto; que nuestro público es justiciero, simpatizando con el equipo que juega y se comporta mejor en el campo.

La ovación delirante del público al equipo del Circolo Sportivo Italiano, tributada el domingo en el Estadio Nacional, a raíz de su brillante triunfo sobre el cuadro de la Universidad, es la demostración más elocuente de nuestro punto de vista.

No es el público el que tiene antipatía a determinado equipo, sino son los jugadores que lo integran quienes se malquistan con él, por los desplantes y matonerías que se gastan en el campo, siendo una zapatilla china como futbolistas.

Esto no lo quieren comprender así los partidarios de la Universidad, a quienes hemos oído quejarse el público, porque no aplaude los malos partidos que hace su equipo y las matonerías de algunos de sus jugadores que se creen superiores a los demás.

También los partidarios del equipo del Circolo se han quejado siempre del público.

¿Es justo o no?

Naturalmente que no hay que considerar como público a los grupos de fanáticos, que vienen a ser algo así como el pelo de un gato.

SUCESOS DE POLICIA

FALSA ALARMA

La noche del martes último estaban reunidos los jugadores de la Universidad en el Café Leon's, lugar donde acostumbran a festejar sus triunfos, las pocas veces que los obtienen.

Entre otros se notó la presencia de Astengo, que era el más hablaba, de Lassús, Gastañeta, Fernández, Sousa, Galindo, Denegri, Cilloniz, Sabroso y Pacheco.

Charlaban amenamente, en tanto que uno que otro partidario del Alianza los señalaban con el dedo, diciendo: "Estos son los enfermos".

De un momento a otro se presentaron dos muchachos vendiendo chocolate, quienes se han hecho conocidos en el Estadio Nacional, por su ferviente partidarismo al Alianza Lima.

Vieron los chocolateros a los universitarios, cambiaron breves frases y de completo acuerdo gritaron con todas las fuerzas de sus pulmones: ¡Ahí viene el Alianza! y luego se ocultaron para observar el resultado de su travesura.

En la mesa donde estaban sentados los jugadores universitarios se formó un alboroto. Todos partieron a correr en distintas direcciones, y los mosos creyendo que era un ardid para no pagar el consumo, se echaron tras de ellos, llamando a la policía.

Se formó un tole-tole increíble. La calle de La Merced se llenó de curiosos, mientras la policía se dedicó a perseguir a los fugitivos, algunos de los cuales se asilaron en el establecimiento comercial de los señores Castellano y Hno., en circunstancias que se tocaba el disco "No te engañes corazón."

Los jugadores capturados por la policía regresaron al café, pagando el consumo.

Aclarado el origen del incidente, la policía buscó a los chocolateros para aplicarles el castigo merecido, pero se hicieron humo, asustados seguramente por su obra.

Se hicieron diversas conjeturas al respecto, no pudiendo ninguno disimular la risa.

EL QUE SIEMBRA VIENTOS COSECHA TEMPESTADES

El juego de chanca continúa a la orden del día, pudiendo ser señalados con el dedo sus principales autores.

La chanca hay que suprimirla del fútbol, pero ya que se sigue consintiendo por los referees y por la Federación, convengamos en que cuando se encuentran dos equipos de jugadores adultos se chanquen unos a otros. El que da recibe, como sucedió en el match Universidad-Tabaco.

Pero que un equipo de adultos como el universitario chanque a jugadores juveniles como los del Circolo, porque no les podían ganar, no tiene calificativo que ponerle.

El señor Denegri se distinguió en chancar a los que podían ser sus hijos descansadamente, a pesar de las protestas del público. Este jugador, como algunos de su equipo, pero principalmente él, se ha tirado el alma a la espalda. Ya no hace caso de las protestas del público, ni a las censuras de la prensa. Seguramente entenderá que él está por encima de todo eso, y que ni la prensa ni el público le importa un pepino.

Este futbolista no se quiere dar cuenta de que está cavando su sepultura como jugador. Hasta hoy, como todo le sale bien, ji, ji, ji, ji, pero no piensa en que va fomentando rencores en los otros equipos, con su juego antideportivo, hasta que en el match que menos espere le va a salir un jugador que lo va a inutilizar para jugar más fútbol.

Entonces si se va a acordar del público y de la prensa que no protestaron porque fue él el lesionado.

Volvemos a llamar la atención de este jugador al respecto, para que se abstenga de seguir jugando como lo hace, no solo por bien de los demás, sino de él mismo. Hay que convencerse que el que siembra vientos cosecha tempestades.

La única manera de evitar estos hechos es que la Federación descalifique como jugador a Denegri, para lo que ha dado hartos motivos, aparte del mal ejemplo que constituye el que sus faltas queden sin sanción.

Pero esto no se hará porque se trata de un universitario.

LA LLAPA DEL ESPECTACULO DEL DOMINGO LOS ETERNOS ROMPEBEZAS



El domingo en el Estadio además de las patadas, hubo de "llapa" también una función de trompadas.

Los fanáticos porteños defendieron a sus leones, hubo un "trompis" general y rodada de escalones.

Ponerse a comparar las informaciones y comentarios de nuestros colegas sobre los matchs que se realizan en una etapa del campeonato de competencia, es tarea de romanos.

Son seis partidos, y el espacio y tiempo de que disponemos es para ocuparnos de los puntos más saltantes de un match descrito por nuestros venerables colegas, porque hay para rato en esta labor.

Por eso nos vamos a referir solo al partido del Tabaco con Hidroaviación realizado el lunes, y nada más, porque de otro modo exponemos mos a nuestros lectores a que les de un ataque cerebral, al ponerse a pensar en lo que los inducirá a nuestros colegas a ver una misma cosa de distinto modo.

Comenzaremos por el decano que dice:

"El Tabaco derrotó a Hidroaviación por cinco goals a dos".

Viendo las fotografías que publica a continuación se lee lo siguiente:

"En el Estadio Nacional.— Dos interesantes aspectos del match jugado entre los equipos del Tennis y Association F. B. C. que ganó el segundo. Narciso León, destacado zaguero de Hidroaviación, en dos de sus repetidas y eficientes intervenciones".

A pesar de que en el boletín de la Federación Peruana de Futbol se anunció que los matchs del Tennis con el Association y del Sporting Tabaco con Hidroaviación, se realizarían en el Estadio del Circolo Sportivo Italiano, resulta, según "El Comercio" que tuvieron lugar en el Estadio Nacional.

El aficionado que no está enterado de las razones que puedan haber determinado el cambio a última hora de los matchs de un estadio a otro, se preguntará ¿qué habrá sucedido?

Esto de tenerse que informar de los resultados de los matchs de fútbol por los periódicos, resulta una broma, porque no se sabe ni el estadio en que se han realizado.

Sin embargo, vamos a leer lo que dice "La Prensa".

Dice el citado colega en el encazamiento de la información lo que sigue:

"Sporting Tabaco venció a Hidroaviación, en un buen partido, por cinco goals a tres".

Luego el colega comienza la información diciendo:

"En la tarde de ayer y en el Circolo Sportivo Italiano, continuó la décima fecha por el campeonato de selección y competencia".

"El Comercio" dice que el Tabaco venció a Hidroaviación por cinco goals a dos, y que el match se realizó en el Estadio Nacional, y "La Prensa" que fué cinco goals a tres, y que tuvo lugar en el Circolo Sportivo Italiano.

Esto de que nuestros colegas no puedan decir siquiera en qué estadio se realizan los matchs de fútbol, y no estén de acuerdo para indicar el score, es motivo para que a cualquiera se le parta en dos la cabeza.

Viendo "La Crónica" lo primero con que nos tropezamos es con la fotografía del Sporting Tabaco, cuya leyenda dice lo siguiente:

"Tabaco que en la contienda que librara ayer frente a Hidroaviación, se hizo de la victoria por cinco goles".

Mayor resulta la confusión, porque no se sabe cuántos goals colocó Hidroaviación, y como las versiones de "El Comercio" y de "La Prensa" son contradictorias, se queda cualquiera en la luna.

Pretender sacar en claro la verdad gastando más dinero en comprar otros periódicos, de los tantos que abundan en Lima, como las siete plagas de Egipto, es para que a cualquiera le salten los sesos, y como no deseamos que esto vaya a sucederle a ninguno de nuestros lectores, suspendemos la investigación para que la siga, si lo desea, el Nuncio Apostólico.

COSAS QUE MAS LLAMAN LA ATENCION

La derrota del flamante equipo de futbol de la Universidad por los juveniles del Circolo Sportivo Italiano, a pesar de la chanca que emplearon para evitar el pierde.

Que los jugadores del Alianza Lima jugando un mal partido ganaran al Atlético Chalaco por cinco goals a uno, terminando con la discusión sobre la superioridad de uno u otro equipo.

Que desde su primera derrota no ha podido ganar un solo match el Spotivo Unión.

Que la Federación no haya comenzado por descalificar al jugador de la Universidad Denegri, el N°. uno de los chancadores, para que se abstengan del chanque los que siguen su ejemplo por la impunidad de estas graves faltas.

La derrota del imbatible equipo universitario de basket ball por el team del "Flecha".

Los grandes peloteras que se vieron el domingo en las tribunas del Estadio Nacional entre los partidarios del Alianza Lima y del Atlético Chalaco.

La campaña que hacen nuestros colegas contra los referees por su falta de conocimientos del reglamento, pero que ellos tampoco lo conocen, estando en esto a la misma altura.

Que nuestros flamantes nadadores concreten sus actividades durante el invierno a darse baños de agua tibia en tina, mientras que en todas partes la natación se practica en toda época.

Sombreros SOLO

En esta Clínica quedará Ud. satisfecho

¡ASUERO! Avisa a Ud. nueva llegada de cintas y tafiletes importados de Rassau (Alemania)

¡NADA DE ENGAÑOS!

Tráiganos su sombrero por sucio que sea y se lo devolveremos como nuevo, en esta Clínica contará Ud. con garantía para su sombrero, y un trabajo a su entera satisfacción. Somos especialistas en toda clase de sombreros para señoras y caballeros.

¡NO EQUIVOCARSE

Pileta de la Merced 170

AL LADO DE LA LOCERIA HISPANO - AMERICA

¡Más barato que ASUERO, ¡nadie!

La furia de los fanáticos en acción

El match del domingo entre los equipos del Alianza Lima y el Atlético Chalaco, congregó a buen número de espectadores en las tribunas del Estadio Nacional.

Contribuyó seguramente a animar la venida de los fanáticos porteños, la arenga de Mascapucho, hecha conocer por medio de volantes que circularon profusamente en el Callao, en la cual se aseguraba el triunfo del Atlético.

La ubicación de los fanáticos chalacos es conocida en el Estadio Nacional. En primera ocupan la última tribuna de la derecha, y en la de segunda, el mismo lado, de modo que se hallan frente a frente.

Por rara y fatal coincidencia, los fanáticos del Alianza Lima de la tribuna de primera, se ubican en el mismo sitio que los chalacos, concentrándose cada grupo separadamente, a un lado y otro.

Los primeros minutos del match que fueron favorables al Atlético Chalaco, animó a sus partidarios, animación que subió de punto cuando Puente abrió el score.

El clásico Chim Pum y los cohetes atronaron el espacio, mientras que los partidarios del Alianza Lima estaban silenciosos, confiados en el resultado final para poder hablar.

Colocó el Alianza Lima el primer goal, y entonces comenzaron a dar vivas sus partidarios, que eran respondidos por los chalacos con el grito de Chim Pum!

En la tribuna mixta de chalacos y aliancistas la cosa estaba que arde. Los más exaltados de ambos bandos se insultaban, mostrándose los puños. La furia tenía que estallar de un momento a otro.

Se produjo el segundo goal del Alianza Lima, y sus partidarios se pusieron de pie para aplaudir, mirándoles las caras a los chalacos, que no decían esta boca es mía.

Poco después vino el tercer goal del Alianza Lima, y sus partidarios comenzaron a hacerle burla a los chalacos, gritando: ¿Dónde está la furia? ¿Dónde está el león?

Parece que esto exasperó a los chalacos y se formó la de San Quintín. Quince o veinte parejas se mecharon a golpes, y se les veía rodar escalera abajo, mientras las mujeres pedían auxilio, huyendo despavoridas de la trifulca.

Los policías no intervinieron, por que observaron que no se cometía ningún abuso, como hubiera sido el que cuatro o cinco le pegaran a uno solo. Los partidarios de ambos bandos pactaban los matchs rápidamente, por categorías. Cada uno escogía al de su peso, entraban inmediatamente en clinch, sin que nadie interviniese ni como referée. Por el contrario, los espectadores gritaban: ¡Déjenlos solos!

A veces los contendores cambiaban de pareja, porque al rodar las escaleras, caían por distintos lados, y se mechaban con el que estaba más cerca.

Como decimos, la policía se limitó a vigilar que en cada match no hubiera más de dos contendores.

Los partidarios que no encontraban pareja adecuada se dedicaron a lanzarse las botellas de kola que habían consumido, rompiéndose algunas docenas, y no pocas cabezas.

Naturalmente que los espectadores de preferencia gozaron del doble espectáculo, no así los que pacíficamente presenciaban el match en la parte baja de la tribuna del lío, por el hecho de que a cada instante les caían encima las parejas de contendores.

Por momentos se tranquilizaban los fanáticos, tomando el descanso reglamentario entre round y round, para volver luego a la refriega con nuevas energías.

Así trascurrió el match en la tribuna en que se ubican los partidarios del Alianza Lima y del Atlético Chalaco.

En la tribuna popular, también se registraron algunos encuentros de menos proporciones, siendo los más contundentes a la terminación del partido. Hubieron algunos rodados, y uno que huyó por encima del enrejado para librarse de la furia de los aliancistas, resultó con una mano partida por las púas de los alambres, y con un fuerte golpe al caer que lo privó del conocimiento por algunos minutos. Fué atendido en el mismo Estadio, y al recobrar el conocimiento, exclamó en presencia de algunos fanáticos amigos que lo rodeaban: ¡Nos han ganado, hermanos! ¡Eso es lo que más siento!

La declaración de este fanático provocó la risa de los presentes, en razón de que esperaban que se quejara de la herida o golpes, pero, a pesar de estar estropeado, con la mano partida, de la que le manaba abundante cantidad de sngre, su primera lamentación al reaccionar, fué la derrota de su equipo.

Triste es la situación de los fanáticos. Tras de que sufren moralmente con la derrota del equipo de sus simpatías, todavía se exponen a sufrir golpes y accidentes por no poder ver el match con la boca cerrada.

Reportaje a don Jorge Kochoy Sarmiento

Interesantes declaraciones del popular wing del Alianza Lima sobre el match con el Atlético Chalaco



Terminado el encuentro del domingo entre los equipos del Alianza Lima con el Atlético Chalaco, juzgamos de interés entrevistar a don Jorge Kochoy Sarmiento, a fin de que nos expresara sus impresiones del match.

Con este objeto nos encaminamos al camarín del equipo, donde lo encontramos haciéndose dar masajes.

—Lo felicitamos don Jorge por el triunfo del Alianza Lima, pero no por el match mismo que ha sido malo.

—No complende cómo puele malo lo patilo cuando ganau lejo.

—Sin embargo es muy fácil de explicarlo. Ustedes han ganado por cinco goals a uno, elevado score que no se puede negar, pero no han jugado como lo han hecho otras veces en sus grandes tardes. No han habido buenas combinaciones de juego, ni entusiasmo. Han estado muy apáticos.

—Cuando hace uno tlabajo sencillo no necesita mucha fueza.

—No le entendemos don Jorge.

—Yo pone pa ti otlo ejemplo. Cuando come pecalito no necesita hable mucho boca.

—Ahora si le entendemos. Nos quiere usted decir que no han necesitado los jugadores del Alianza Lima esforzarse mucho para ganarle al Atlético Chalaco.

—Mimo cosa.

—¿Pero pudierón ganar por más goals?

—Si, pelo no hace fata.

—¿Por qué?

—Poque con uno gole ganau lo patilo.

—Eso es cierto, y no hace falta que usted lo diga, pero tratándose del Alianza y el Atlético Chalaco, lo mismo que en el caso de la Universidad, usted sabe que existe una gran discusión entre los partidarios de cada equipo, respecto a cual es superior, y lo que el público desea es que eso termine alguna vez.

—¿Tu quiele acabau fubol Lima?

—Por el contrario estamos interesados en que surja cada vez más, en que haya mayor afición y mayor número de equipos.

—Si son así no puele Alianza goleau único contendó tiene pa jugau y lleva público.

—Pero si ha sido usted mismo quien nos aseguró que este añó el Alianza Lima iba a golear a todos los equipos, inclusive la Universidad y el Atlético Chalaco.

—¿Y no cumple palabla?

—En parte si, pero se ha visto que a la Universidad no la golearon.

—Alianza no tiene cupa cole cuando iba a goleau.

—Hubieran hecho otro match semejante al del Atlético Chalaco, sin interés para el público.

—Yo habla pa ti otlo semana consutau mi compañelo cuanto gole coloca a chalaco, y acuela mete lo.

—¿Y cómo si acordaron colocar solo dos goals al Atlético Chalaco resultaron ganando por cinco?

—Alianza no tiene cupa.

—No le entendemos.

—Yo habla no tiene cupa, poque chalaco chancau y calienta.

—¿Entonces los chalacos tuvieron la culpa del score por chancarlos?

—Uno pate y otla público que exige gole y fliega.

—¿De otro modo solo hubiesen ganado por dos goals?

—Cigulo.

—¿Y a qué se debe eso?

—Ya hablau pa ti Alianza necesita contendó pa puele jugau patilo. Otlo molo público no va etalio y acabau.

—¿De manera que siempre que juegue el Alianza Lima con la Universidad o el Atlético Chalaco, lo hará mal, es decir, sin entusiasmo?

—No conviene empleau tolito empuje poque capá pasa la mano y mete ocho gole, y lepué nalie va a ve jugau patilo.

—¿Y por qué no cambian de contendores?

—¿Cómo hablau?

—Queremos decirle que le den chance a otros equipos y definan superioridades con el Atlético Chalaco y Universidad, soltando toda la soga como lo han hecho con otros equipos para ver por cuantos goals les pueden ganar. Podían, por ejemplo, sustituir al Atlético Chalaco con Hidroaviación y a la Universidad con el Sportin Tabaco.

—Pelo ese equipo no tiene pletigio y no llevau gente.

—Es un error, porque el Sporting Tabaco ha realizado una buena campaña en el campeonato de competencia, muy superior a la del Atlético Chalaco y la Universidad.

—Bueno, Chalaco ya son pa flegau con cinco pílola; tiene pa lato. Tu lá pa mí una bueno ilea. Yo pa habla plimelo con mi compale Manguela, poque ya caliente con chanca chalaco y blanquito tiene que aguantau poque necesita jugau ese equipo.

—¿Y lo mimo hace con blanquito?

—Seguramente, porque Hidroaviación tiene chance por haberle ganado ustedes solo por dos goals, y además su victoria sobre la Universidad.

—Tu Olimpico tiene ilea luminosa nosotlo no vito.

—Piénsenlo bien antes de jugar con el Sporting Tabaco, porque en este equipo pueden tener ustedes un contendor para hacer los empates que han hecho con la Universdad y el Atlético Chalaco.

—Yo clee mi compañelo aceptau, poque blanquito lepué ganau italiano ya baja bono y no sive pa hace negocio, lo mimo chalaco que golea sin quelé. Unico necesita no jugau Patlón Pelota, poque mi compañelo acuela goleau pa quita plosa son mijó que Valivieso.

—¿Ustedes habían acordado ya golear al Tabaco por hacer quedar mal a Pardón?

—Unico motivo, poque otlo jugaló son bueno muchacho.

—¿De manera que no jugando Pardón ustedes no golearían al Tabaco?

—Yo no puele la pa ti una lepueta afimativa ata que no boca pa mi compañelo.

—¿Cuántos goals podrían colocarle al Tabaco?

—No puele habla letalle.

—Está bien don Jorge, no le exigimos más.

—Yo único puele hablau pa ti son uno cosa.

—Hable, hable don Jorge,

—Uno equipo cumple con público cuando ve la molo que gozau con match leñilo. Si alolla a contendó y no leja aleteau poquito gente abule fata lucha y pesau concule etalio.

¿Así es q' ustedes tratan de hacer jugar también al equipo contrario?

Otlo molo son abuso confianza. Hay gente que fliega y pile gole, gole, gole. Intelé uno patilo no etá en gole, gole, sino jugau monito po uno y otlo pate.

—¿Y como al equipo del Circolo le metió el Alianza diez goals?

—Público tiene cupa. No cansa pile gole, gole, palece clee Alianza son fáblica.

—¿Y qué le parece a usted que ese mismo equipo del Circolo al que el Alianza le ganó por diez goals, haya vencido a la Universidad?

—Que italiano letapa a blanquito no vale nala.

La conclusión es que el Alianza Lima necesita tener contendores por conveniencia propia, de lo que se deriva el único medio de sostener el fútbol y la afición, aunque ocurre que mientras ustedes están dando soga en el campo, sus partidarios se rompen los huesos a golpes en las tribunas con los contrarios, como resultado de la duda y la discusión que ustedes provocan.

—Son male necesalio, mientla no haya equipo ma fuete que obligau sulau poco. Tu ojo cuando viene equipo etlanjelo Alianza hace bueno patilo, pelo no puele jugau lo mimo con maleta. Jugau bien o jugau mal con Chalaco, Alianza cumple con lemuetla son' supelió ?o tu clee cinco gole no vale nala?

—Comprendemos que ha sido una goleada, pero la impresión del público es que si ustedes juegan mejor hubiera sido mayor el score.

—Tu nunca son contento son nosotlo. Si goleau como a Chalaco habla jugau mal, y si jugau bien, habla no quiele goleau. Yo no complende que cosa quiele. Un lía calienta y lompe cabeza.

—No se ponga bravo don Jorge que nosotros no hacemos sino trasmitirle la opinión del público.

—Público y tu son uno bolico, no sabe nala. Alianza sabe lo que hace.

—Está bien, don Jorge, no es pleito. Hasta luego.

LA FABRICA
DE
CARPIO HNO.
Ofrece variados tipos de calzado de fútbol cosidos y clavados
SOLAMENTE AL POR MAYOR
CALLAO
Marco Polo No. 138

El Torneo de Basket Ball RELAMPAGO

SPORT GRAFICO sigue una línea recta: jamás se contradice, ni reniega de los principios que sostiene

SPORT GRAFICO

La complacencia y el interés han hecho grave daño al deporte en el Perú

SEMANARIO ILUSTRADO DE DEPORTES Y ESPECTACULOS

Director: Eugenio Batistta. Fundado el 12 de Mayo de 1928.—LIMA.—Apartado 2459

AÑO III | 16 PAGINAS | Sábado 4 de Julio de 1931. | PRECIO: 10 CENTAVOS | No. 152

Campeonato Femenino de Volley Ball



Equipo del "Princesa Mafalda", formado por las señoritas Catalina Liza, Elvira Alzamora, Chaberca Liza, Mafalda Liza y María Cartes, uno de los más destacados de los barrios altos, a cuyo beneficio se realizará mañana un festival en el court del "Guillermo Gastañeta".