

Las limitaciones de los indicadores bibliometricos y las oportunidades del acceso abierto en América Latina

Juan Pablo Alperin
@juancommander



PKP

PUBLIC
KNOWLEDGE
PROJECT

1. limitaciones
2. el verdadero problema
3. algunas ideas

1

limitaciones

para que
queremos indicadores



para saber de que

calidad

son los

artículos

publicados en revistas



para saber cual es el
alcance e impacto

de los

artículos

publicados en revistas



para que querremos
saber la calidad, el
alcance y el impacto



cuales indicadores

y de que base de datos



El caso de Brasil

Base de Datos	# de Revistas	Activas/Confirmadas	% Activas/ Confirmadas
CAPES-Qualis	7,825	6,634	85%
LATINDEX	4,924	3,400	69%
Ulrich's	4,978	1,569	32%
Web of Science	118	118	100%
Scopus	269	265	99%
SciELO	277	275	99%
REDALYC	139	138	99%
DOAJ	826	788	95%
PKP	2,303	1,458	61%
IBICT SEER	1,059	978	91%
IBICT Diadorim	484	333	68%
ABEC Brasil	292	284	96%
Sumários.Org	928	864	93%

DOAJ: 1,823

WOS: 154

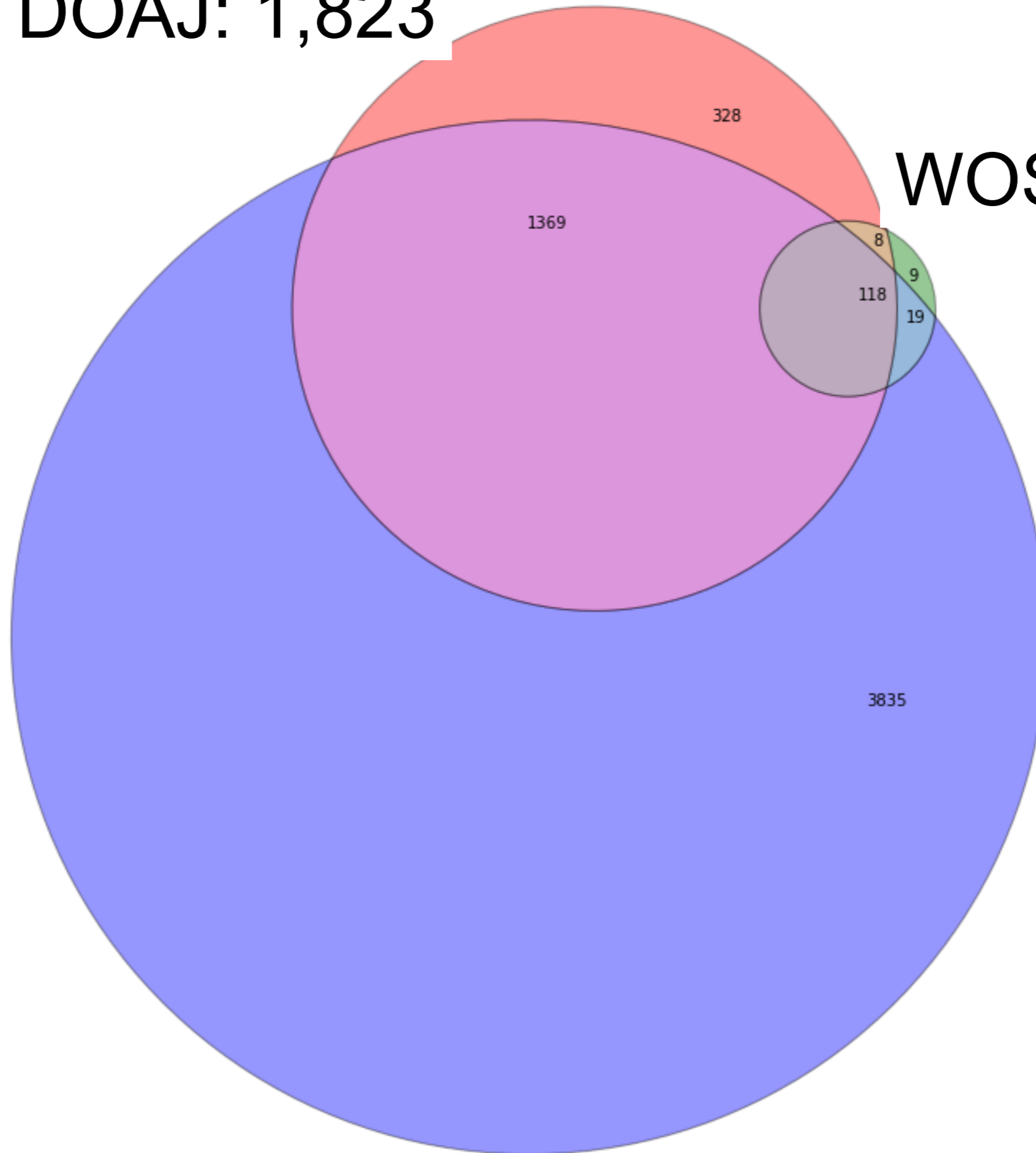

latindex: 5,341

SciELO: 897

redalyc: 698

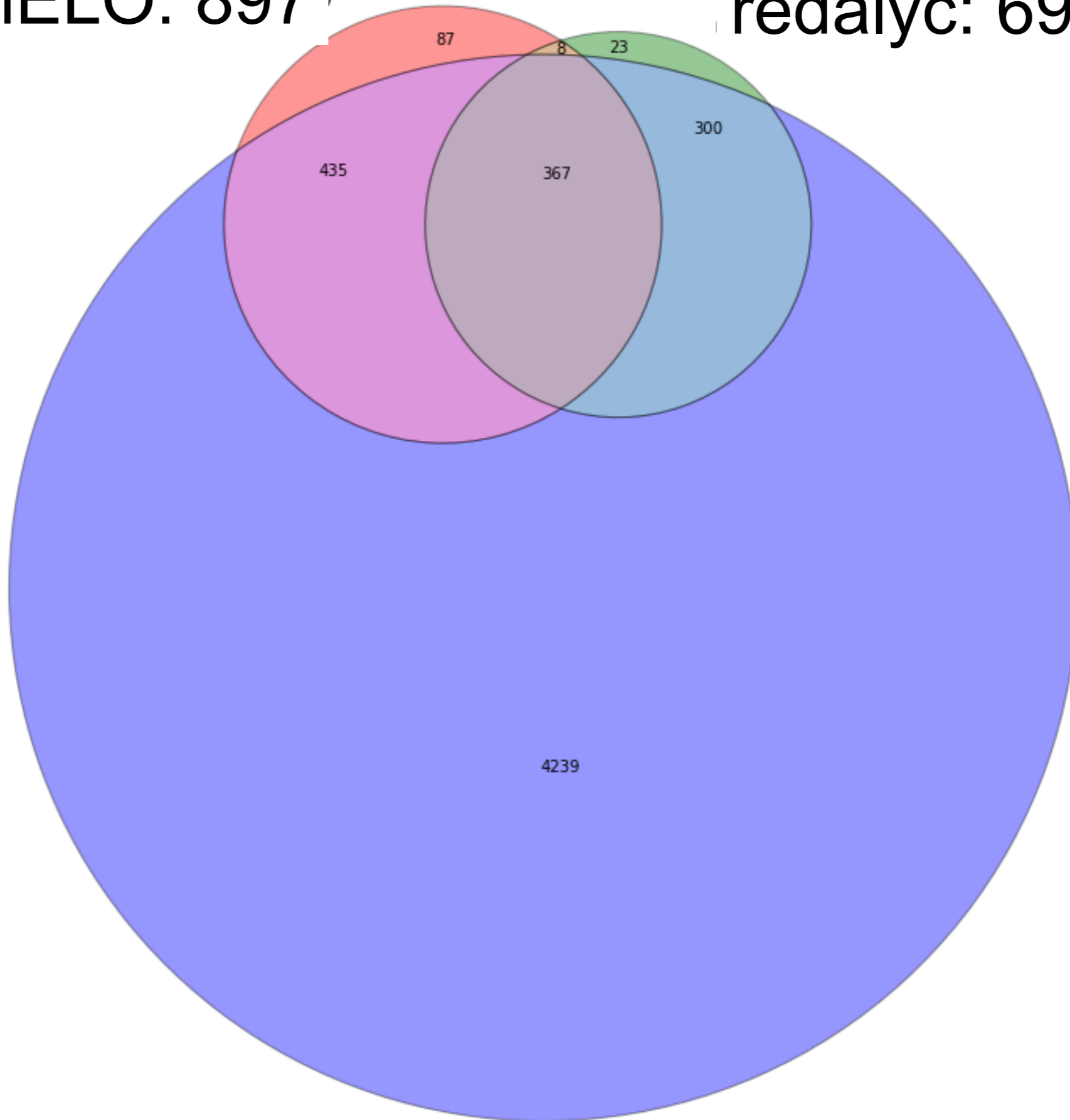

latindex: 5,341

el mundo de WoS

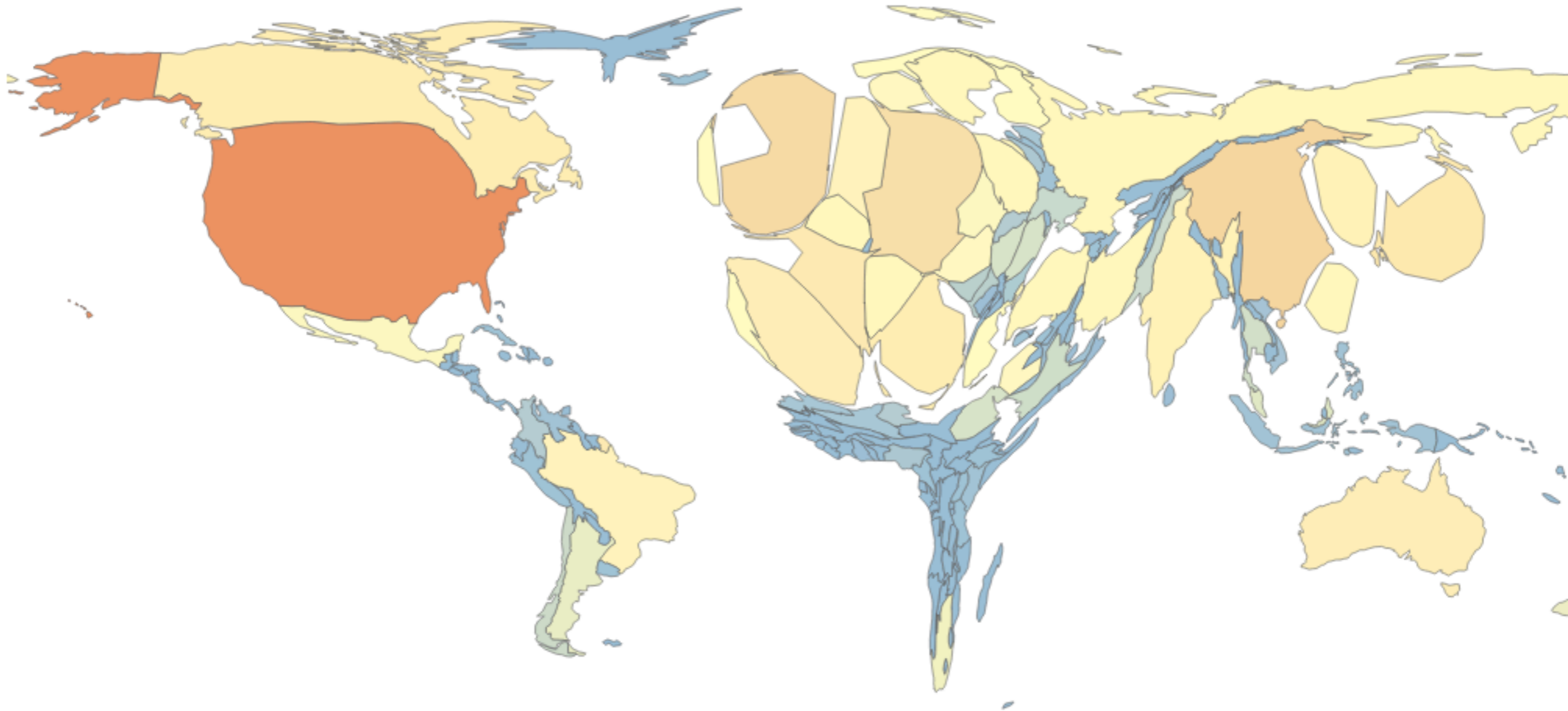

además...

WoS y Scopus están sesgadas

Latindex no tiene los artículos

redalyc/scielo tienen solo una parte de las revistas

Indicadores de acceso abierto y comunicaciones académicas en América Latina

Juan Pablo **Alperin**
Dominique **Babini**
Gustavo **Fischman**
[editors]



reDalyC.org



Juan Pablo Alperin y Gustavo Fischman [editores]

HECHO EN LATINOAMÉRICA

ACCESO ABIERTO, REVISTAS ACADÉMICAS E INNOVACIONES REGIONALES

Gustavo E. Fischman | Juan Pablo Alperin | Ana María Cetto | José Octavio Alonso-Gamboa | Abel L. Packer | Eduardo Aguado-López | Paola C. Bongiovani | Nancy D. Gómez | Keyla Mafalda de Oliveira Amorim | Filipe Degani-Carneiro | Nathalia da Silva Ávila | Glaucio José Marafon | Anabel Marin | Sergio Petralia | Lilia Stubrin



latindex



reDalyC.org



<http://goo.gl/jlCfuD>

<http://goo.gl/y6lIPa>

2

el verdadero problema

quien usa toda
esta investigación



la ciencia

latinoamericana:

tiene características regionales

+

es de acceso abierto

público regional

+

acceso gratuito

=

la posibilidad de

impacto social.

*el acceso abierto
implica que es
accesible al público*

The SciELO logo consists of the word "SciELO" in a red serif font, with a black swoosh graphic that starts above the "i" and curves over the "O".

SciELO

1300 revistas
de todas las áreas
> 200,000 artículos
13 países
en los portales de “calidad”



Inicio > Estudios Económicos > 2009,

THE IMPACT OF ARGENTINA'S SOCIAL
María Noel Pi Alperin ;
Estudios Económicos 2009,

Trabajo en:

- una universidad
- sector privado
- el gobierno
- una ONG
- soy estudiante
- otro:

Hoy no **Contestar!**

Esta encuesta es parte de un [proyecto de investigación](#) entre FLACSO, PKP, RedALyC, SciELO, y Latindex.

María Noel Pi Alperin

*CEPS/INSTEAD, Luxembourg
LAMETA, Université Montpellier I*

Resumen: Se analiza el impacto del *Plan Jefes y Jefas de Hogar Desocupados* en la pobreza estructural. Este programa de asistencia social, introducido en el año 2002 como respuesta a la intensa crisis económica y política que afectó a la Argentina a finales del año 2001, propone una transferencia monetaria a los jefes de familia desocupados con hijos menores de 18 años o discapacitados de cualquier edad a cargo. Se ha encontrado que el impacto del plan *JJH* en los aspectos monetarios de la pobreza es menor y que su impacto sobre el desempleo es incierto, porque no queda claro en que casos ha generado nuevos empleos.



Descargar PDF



Pantalla completa



¿Cómo citar?



36/49% respondieron
80,000/175,000+ respuestas

+ metadatos

Tipo de usuarios	Proporción aproximada*		
	SciELO	RedALyC	
Estudiantes	50%	55%	} académico
Empleados universitarios	25%	22%	
Práctica Profesional	20%	17%	} público
Uso Personal	9%	6%	

* Basado en la interpretación de las respuestas a las 4 preguntas relacionadas al empleo y propósito de quienes accedieron artículos en los dos portales.

scielo: individual answers

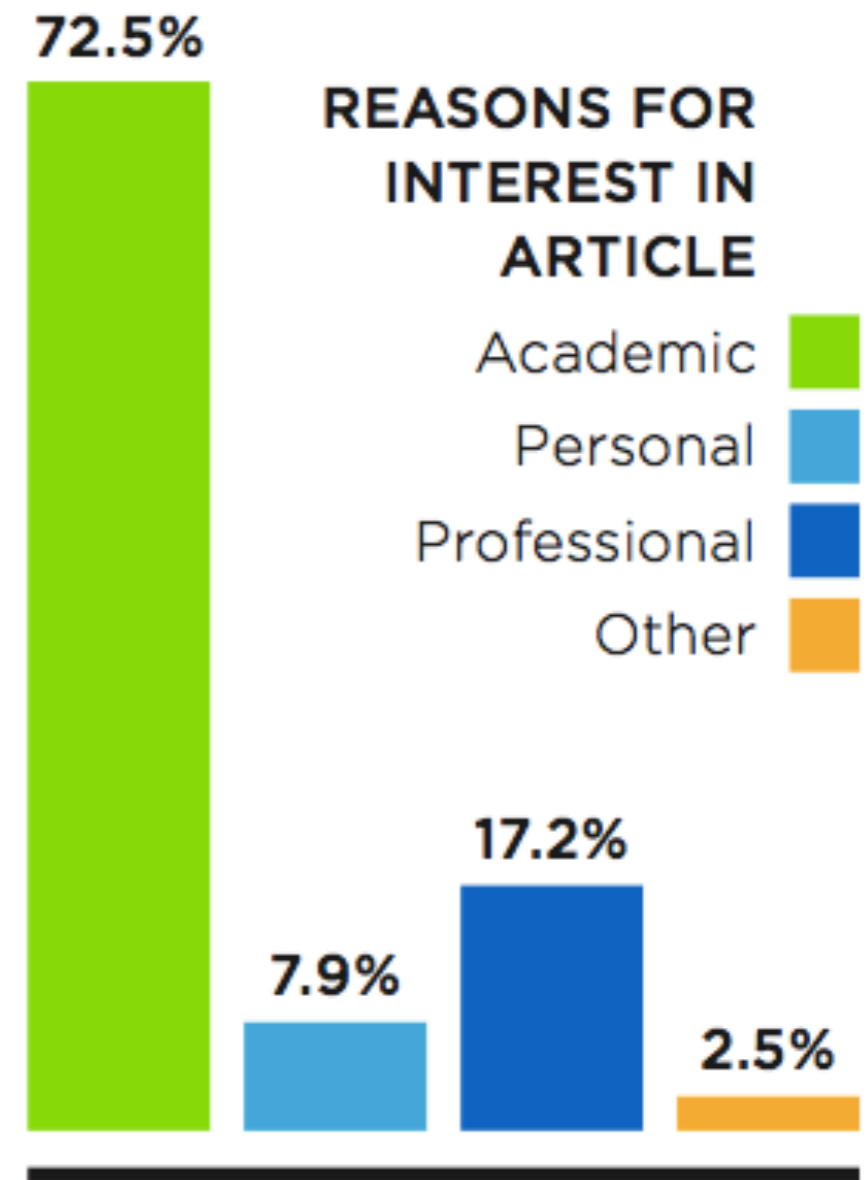
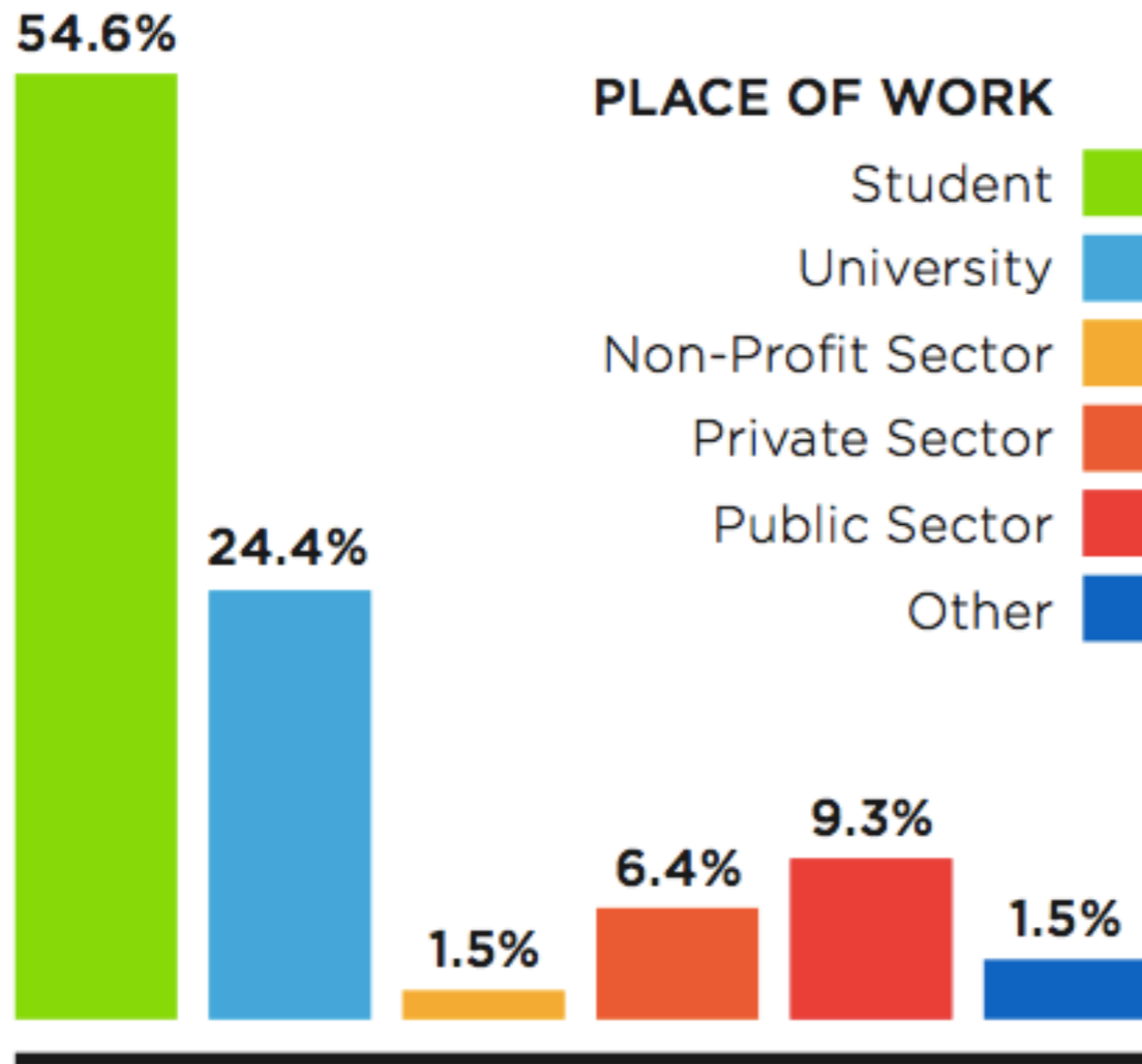

scielo: by discipline

MOST PUBLICLY ACCESSED DISCIPLINES

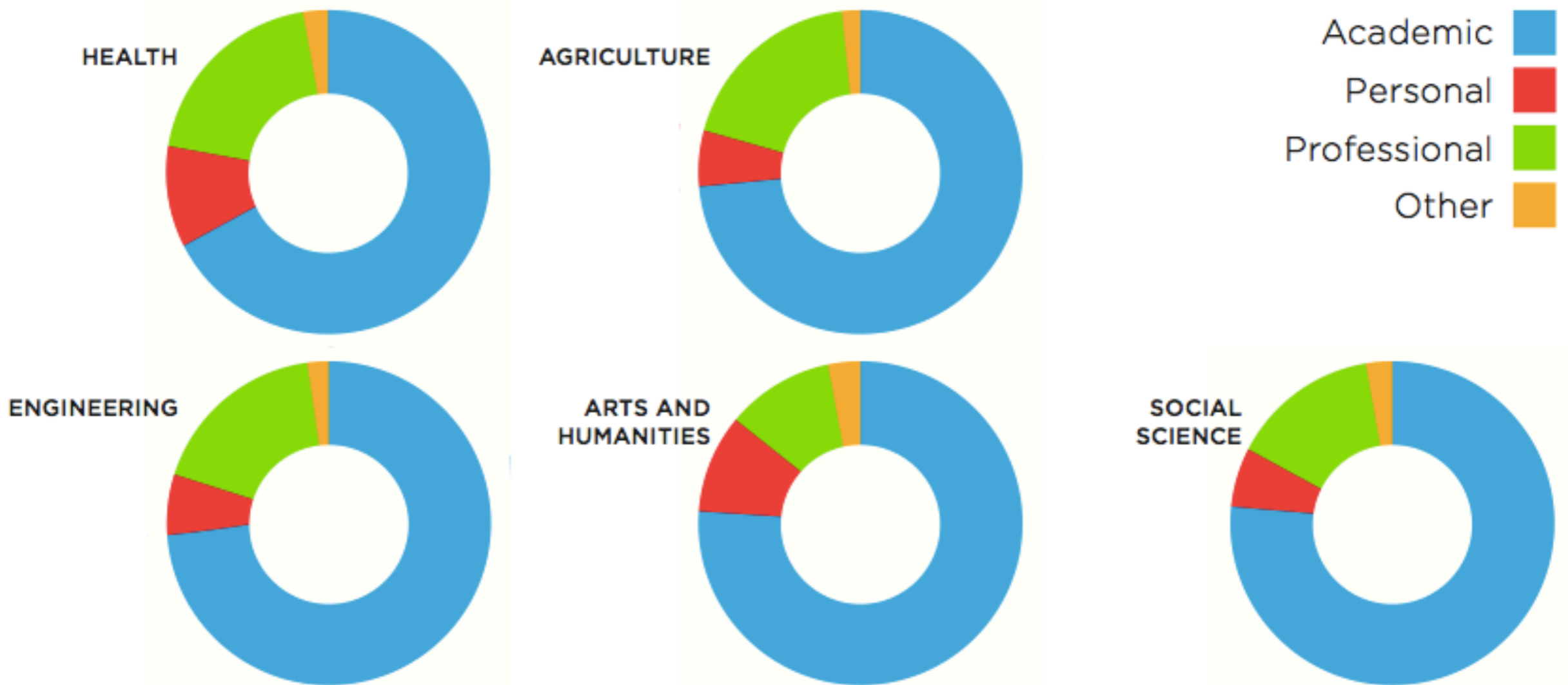

este público no escribe
artículos... **no citan!**

tenemos que ampliar
nuestra definición de

impacto

3

algunas ideas



para mi,
hay que

incentivar interacciones

entre distintas comunidades

servirán las

alt metrics ?

(métricas alternativas, derivadas de los medios sociales)



Porcentaje de artículos que fueron mencionados por lo menos una vez (SciELO Brasil, 2013)

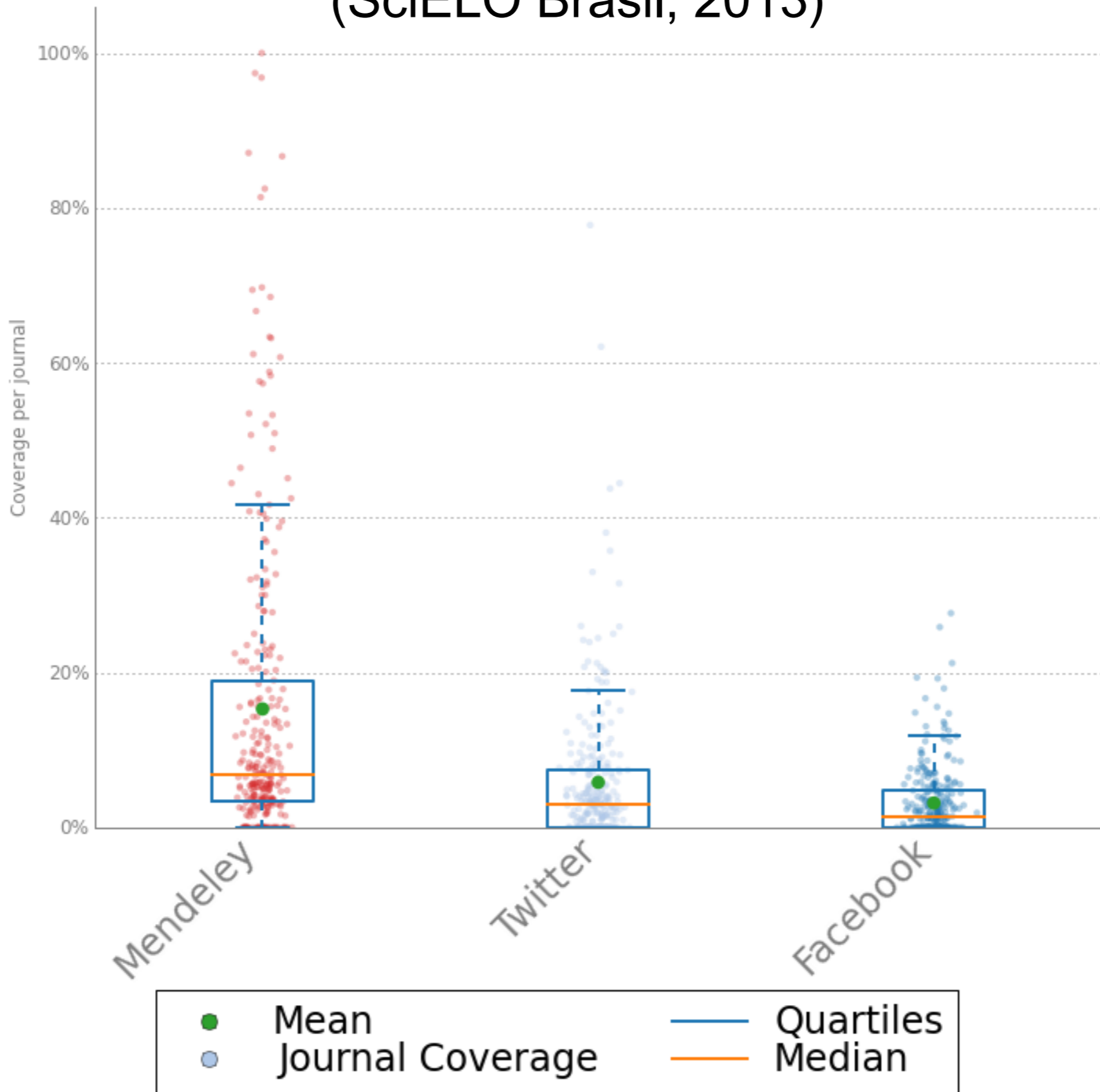

además ...

contar no es suficiente

necesitamos *saber*.

- ¿donde trabajan?
- ¿que hacen con la investigación?
- ¿que los motiva a acceder?
- ¿que es el *impacto social que tiene*?
- ¿quienes son?

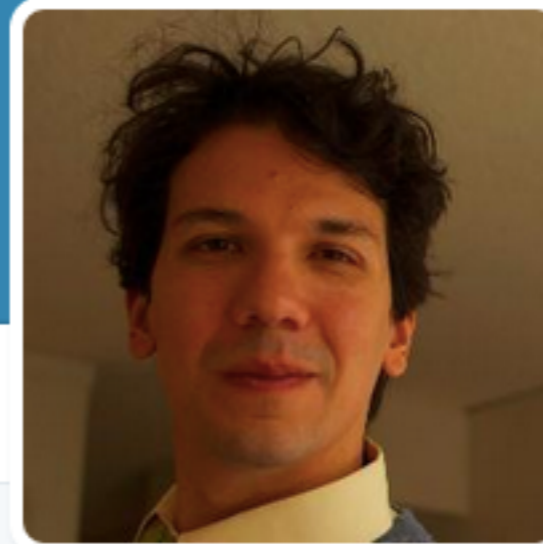

Juan Pablo Alperin

@academicOrNot

This is a research account of @juancommander. It is in use to conduct a survey of Twitter users. For more information, please go to alperin.ca

Vancouver, British Columbia

Compose new Tweet



Hello! This is a survey by @juancommander. Would you mind telling me: are you affiliated with a university?

Thanks @scienceTweep!



Media



Location disabl...

9



Tweet

64% afiliados

16% sin especificar

70% contratados

23% estudiantes

36% no afiliados



Monica Mazariegos

@MonikMazariegos



 Follow

@AcademicOrNot @juancommander Olá, eu sou parte de Instituto Nacional de Salud Pública de México.

 View translation

1:53 PM - 27 Mar 2015



Reply to @MonikMazariegos @juancommander



.gabi.sobral.
@darkgabi



 Follow

@AcademicOrNot faço pesquisa em paleontologia de vertebrados. no momento nao estou associada a nenhuma universidade, mas a um museu

 View translation

9:59 AM - 22 Mar 2015



Reply to @darkgabi



Ian Woolf
@IanWoolf



 Follow

[@AcademicOrNot](#) I produce the weekly science and technology podcast/community radio show Diffusion Science Radio diffusionradio.com

FAVORITE

1



7:33 PM - 23 Mar 2015



Reply to @IanWoolf



aesii

@asociacionsii



 Follow

@AcademicOrNot no, somos una asociación de afectados a título individual. Un saludo.

 View translation

6:10 AM - 27 Mar 2015



Reply to @asociacionsii



Sonia Maria Braga

@sonia_schoecher



+ Follow

@AcademicOrNot Sim, claro pq não? Sou proprietária de restaurante.

 View translation

6:32 PM - 23 Mar 2015



Reply to @sonia_schoecher



Ganaderialatina
@ganaderiaLATIN



 Follow

@AcademicOrNot sou zootecnista. Esse é um blog que escrevo e procuro informação para meu conhecimento. Por enquanto desempregada.

 View translation

1:04 PM - 27 Mar 2015



Reply to @ganaderiaLATIN

Existe evidencia que el público usa la investigación que está disponible.

Pero no valoramos ese uso.

es verdad que...

hay que observar lo que producimos

hay que mejorar la calidad

pero no hay que olvidar...

para que
queremos indicadores



para que
queremos investigar



gracias

juan@alperin.ca
@juancommander

lean mi trabajo: <http://alperin.ca/publications>



PKP

PUBLIC
KNOWLEDGE
PROJECT